FONDAT 1989, APARE LA ARAD, TEL. 0257/281.802, E-MAIL: REDACTIA.JURNALARADEAN@INFORMMEDIA.RO; PUBLICITATE.JURNALARADEAN@INFORMMEDIA.RO

Erika Stark, despre Atelierul Protejat „Creativ”
PAGINA 5

JURNAL ARĂDEAN

Atenţie la carnea roşie
PAGINA 11

JOI
1 SEPTEMBRIE 2011
ANUL XXIII, NR. 6392
16 PAGINI - 1,2 LEI

31° Temperaturile se vor situa între 18 şi 31 grade. Vântul va sufla cu 11 km/h

DIMINEAŢA | AMIAZA | SEARA

Criza inflamează conturile

Unii arădeni au reuşit să îşi rotunjească sumele din conturi cu sute de mii de lei, chiar pe timpul crizei.

ARAD. Chiar dacă veniturile arădenilor au fost afectate în perioada de recesiune economică, populaţia nu a uitat să facă economii. Conform datelor publicate de către Banca Naţională a României, din anul 2007 şi până în prezent, arădenii au în conturi sume mai mari cu aproximativ o mie de milioane. Cu o medie a economiilor de aproximativ 3.870,8 lei pe cap de arădean, judeţul se clasează pe poziţia a 11-a din ţară, cu mai mult de o mie de lei sub media naţională - 5.130 lei. Privind şi la judeţele din jurul Aradului, se vede că atât timişorenii, cât şi bihorenii au reuşit să fie ceva mai strângători şi au adunat sume mai mari de bani decât arădenii. Cu toate acestea, avansul luat de depozitele la vedere şi la termen ale arădenilor, atât în lei, cât şi în valută, este impresionant. Dacă în iulie 2007 totalul disponibilităţilor ajungeau la 1.462 milioane lei, după doar doi ani, în iulie 2009, suma era de 2.392 milioane. Nici criza nu a oprit tendinţa arădenilor de a pune bani deoparte, astfel că în iulie 2011 totalul economiilor a fost de 2.675 lei. La nivel naţional, cei mai mulţi bani îi au în conturi bucureştenii, în timp ce vecinii din Timiş sunt singurii care au preferat să strângă banii în valută, nu în moneda naţională. **JA-A.P.**

Unde sunt subvenţiile de altădată? FOTO: FAN

Subvenţia, un subiect fierbinte

ARAD. În timp ce Opoziţia arădeană acuză Guvernul că, prin tăierea subvenţiilor la încălzire, pregăteşte o nouă lovitură electorală, favorizând la acordarea ajutoarelor oraşele cu primari PDL. Puterea arată cu degetul spre abuzurile CET-urilor. /P.12

Incendii din cauza ţigărilor

ARAD. Pompierii au intervenit pentru stingerea a două incendii de vegetaţie ale căror cauze par a fi ţigările aprinse aruncate la întâmplare. Primul incendiu a făcut scrum două hectare de vegetaţie de pe Arad-Iratoş, iar cel de-al doilea a izbucnit pe strada Progresului. /P.12

Clădirea IPJ Arad FOTO: FAN

A aprobat proiectul IPJ Arad

ARAD. Proiectul de ridicare a unei clădiri noi în curtea IPJ Arad a fost aprobat, după ce timp de doi ani ministerul nu a făcut nicio investiţie în Arad. Aproximativ patru milioane de euro. La atât a fost estimată, în decembrie 2010, noua clădire. /P.8

COMERCIAL

Evoluţia investiţiilor în centrele comerciale.

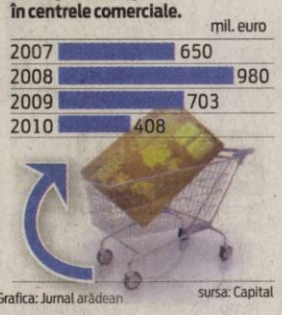

Grafica: Jurnal arădean sursa: Capital

REVOLTĂ

Vor dreptul la protest

Sute de tineri s-au strâns în Piata Triumfalnaia din capitala rusă şi au scandat slogane împotriva puterii după ce Vladimir Putin declarase că manifestaţiile neautorizate nu vor fi tolerate. Protestatarii susţin însă că de cele mai multe ori cererile pentru manifestaţii nu sunt aprobate. FOTO:EPA

Gunoiul arădenilor, la ora contractelor

Agenţii comerciali ai SC Polaris M Holding, prezenţi în fiecare zi pe teren pentru încheierea contractelor.

ARAD. E ora contractelor pentru SC Polaris M Holding SRL, care a demarat procesul de încheiere a noilor contracte direct cu beneficiarii serviciului de salubrizare municipală. Societatea a anunţat prin intermediul unui comunicat de presă că până în prezent sute de asociaţii de proprietari au semnat deja contractele directe cu unitatea, ca de altfel sute de agenţi economici din Arad. Reprezentanţii Polaris anunţă faptul că această activitate este continuată de angajaţii unităţii, prezenţi pe teren în fiecare zi pentru a încheia contracte. Este vorba, în fapt, de 24 de agenţi comerciali, angajaţi de SC Polaris M Holding, care se află de la începutul lunii pe teren. Municipiul a fost împărţit, pentru a fi acoperit de aceştia, în 24 de zone. După semnarea contractelor, vor fi emise facturi, lunar în cazul persoanelor juridice, instituţiilor publice şi asociaţiilor de proprietari şi trimestrial în cazul arădenilor - persoane fizice care stau la casă. /P.3

ACHIZIŢII

Cea mai titrată grupare arădeană din sportul de echipă, ICIM Univ Goldiş, şi-a prezentat, ieri, în selectul local Laccolade, noile achiziţii pentru sezonul următor, unul în care va avea de apărat cele trei trofee cucerite în 2011: titlul naţional, Cupa României şi Liga Europei Centrale. /P.9

FOTO: M. ARDELEAN

În toiul examenelor FOTO: FAN

Au părăsit bacalaureatul

ARAD. Numărul celor care rămân în bacalaureat e din ce în ce mai mic, absolvenţii fie renunţă înainte de examen, fie părăsesc sala de clasă la scurtă vreme după primirea subiectelor. Ieri, 300 de candidaţi din cei înscrişi pentru proba obligatorie a profilului nu s-au prezentat la examen. /P.5

O lună sub semnul vinului

ARAD. O mulţime de evenimente vor avea loc în judeţul Arad în perioada 4 - 23 septembrie. „Sărbătoarea Vinului în Podgoria Aradului” a ajuns la ediţia a IV-a. Startul va fi dat în Păuliş, dar sărbătoarea va continua şi în alte localităţi. /P.8

La Ineu, ce n-a văzut Parisul

INEU. Consilierul local Călin Abrudan îl acuză pe primarul Ineului că şi-a alocat bani să meargă în Franţa, cu o maşină a instituţiei, în timp ce angajaţii Primăriei încă nu şi-au primit salariile pe luna iulie, fapt fără precedent. /P.6

Nu pot juca în Aradul Nou FOTO: JA

Acces interzis pe „Motorul”

ARAD. După ce a împiedicat disputarea unui joc internaţional, fie el şi amical, între reprezentativele de senioare ale României şi Ungariei, pe terenul Motorul, Geta Onu, fostul preşedinte al defunctei CSU Vasile Goldiş, a pus gând rău şi „Tinerei Doamne”. /P.9

e-mail: info@universulverde.ro;
www.universulverde.ro
Arad, Str. Pădurii nr. 24, (Piaţa Obor),
Tel: 0257 270 090, 0357 408 344,
Fax: 0357 408 345
SC UNIVERSUL VERDE SRL

- Realizăm şi întreţinem spaţii verzi
- Montăm gazon rulat
- Realizăm sisteme de irigaţie
- Punem la dispoziţie toată gama de arbori şi arbuşti ornamentali

(H-940034)

9 771220 748041 11180

REMEMBER: 1 SEPTEMBRIE

1885 S-a născut D H Lawrence, scriitor englez (d. 1930)

1914 Oraşului rusesc St. Petersburg i-a fost schimbat numele în Petrograd

1922 S-a născut actorul italian Vittorio Gassman (d. 2000)

1930 A murit Aristide Demetriade, actor şi regizor român (n. 1972)

1944 A murit Liviu Rebreanu, scriitor, prozator şi dramaturg (n. 1885)

1946 S-a născut Barry Gibb, cântăreţ englez (Bee Gees)

1949 S-a născut Luminiţa Gheorghiu, actriţă română

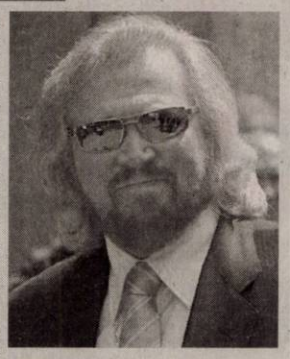

Barry Gibb

1962 S-a născut Ruud Gullit, fotbalist olandez

1989 S-a născut Bill şi Tom Kaulitz, gemenii formaţiei Tokio Hotel

AU PLECAT DINTRE NOI

Căldăraş Ştefan (1947), Tokai Maria (1928), Şonca Simion (1934), Caliof Florica (1924), Mica Ioan (1940), Bătrân Nicolae (1935), Bora Gheorghe (1942), Popa Elena (1947), Ungur Traian (1940), Boca Ana (1918), Baloş Vasile (1938), Lasc Maria (1926), Zielinski Robert Ludovic (1938)

TELEFOANE UTILE

☎ INFORMAŢII TELEFONICE: 118.932; ROBOT: 1958; ☎APEL UNIC DE URGENŢĂ (SALVARE, POLIŢIE; Pompieri): 112; ☎PRIMARIA MUNICIPIULUI ARAD: Program de relaţii cu publicul (camera 5) luni-vineri între orele 8-20. Tel.: 0257/284.744; tel. centrala: 0257/281.850; ☎S.C. E.ON GAZ ROMÂNIA - Sucursala Arad - Dispecerat şi intervenţie telefon:0357/403.321;☎ DERANJAMENTE CURENT ELECTRIC: 0257/929;☎ INFORMAŢII CFR: 0257/231.777; ☎PROTECŢIA CONSUMATORULUI: B-dul Revoluţiei, nr. 50. Telefon: 0257/257.049; ☎GOSPODĂRIREA COMUNALĂ ARAD S.A.: 0257/270.352; 0729-009.033; 0257/270.352; ☎POLIŢIA DE FRONTIERĂ: 1959; ☎SC CET (Dispecerat şi intervenţie termoficare): 0357/412.244; 0257/ 231.367; 0357/412.233; ☎POLIŢIA LOCALĂ: 0257/939; PROTECŢIA ANIMALELOR: 0357/421204, 0766-581545.

SUDOKU

REGULI: În fiecare bloc sunt câteva cifre între 1 şi 9, stabilite dinainte. Acestea trebuie completate cu cifrele lipsă, în aşa fel încât fiecare număr să figureze o singură dată. De asemenea, cifrele de la 1 la 9 trebuie să figureze o singură dată atât pe rândurile orizontale cât şi pe coloanele verticale ale celor nouă blocuri luate împreună.

ÎNCEPĂTORI

	3							9
		9	1					
2		5		4	3			6
					2		4	8
		7		1		2		
9	6		3					
8			6	3		7		5
					7	3		
7							9	

AVANSAŢI

9				2			7	
8	3		4					2
		6			1			
5	4			8				
	6						3	
				3			9	7
			5			2		
3					9		8	5
	9			7				1

Soluţiile jocurilor din numărul precedent:

ÎNCEPĂTORI

9	4	3	1	2	8	5	6	7
5	6	7	9	3	4	1	8	2
2	8	1	7	6	5	9	4	3
6	7	5	4	1	2	3	9	8
3	1	2	8	9	6	7	5	4
4	9	8	3	5	7	2	1	6
8	5	9	6	7	3	4	2	1
7	2	6	5	4	1	8	3	9
1	3	4	2	8	9	6	7	5

AVANSAŢI

8	9	5	6	2	4	3	7	1
3	2	4	8	1	7	9	5	6
6	1	7	9	3	5	4	2	8
2	7	6	1	4	9	8	3	5
1	3	8	7	5	2	6	9	4
4	5	9	3	8	6	7	1	2
9	8	3	2	6	1	5	4	7
5	6	2	4	7	3	1	8	9
7	4	1	5	9	8	2	6	3

UNDE MERGEM în Arad

CINEMA

DACIA „Concediu de la căsnicie" (SUA), ora 14:00, 17:00; 20:00.

CINEMA CITY
Căpitanul America: Primul răzbunător 3D, ora 21:20
Conan 3D, orele 15:20, 17:40, 20:10, 22:30
Cowboys & Extratereştri, orele 13:20, 15:40, 18:00, 20:20, 22:40
Dacă aş fi...tu?, orele 14:50, 17:10, 19:30, 21:50
Green Lantern 3D: Protectorul Universului, ora 13:00
Maşini 2 – 3D, orle 14:30, 16:40
Noapte de groază 3D, orele 20:00, 22:10
Omu` de la Zoo, orele 14:20, 16:30, 18:40
Planeta maimutelor: Invazia, orele 14:20, 16:30, 18:50, 21:00
Profa rea, dar buuună, orele 17:10, 19:10, 21:10
Şefi de coşmar, orele 14:20, 16:20, 18:20, 20:20, 22:20
Strumpfii 3D – dublat, orele 14:10, 16:20, 17:30
Strumpfii 3D – subtitrat, orele 13:10, 15:20, 18:30, 20:40, 22:50
Super 8, orele 14:50 R20:50

CONCERTE

Gala de Operă Open Air, ediţia a V-a. Solişti: Pablo Camesele - Argentina, Daniel Magdal - Germania şi Karl Michael-Ebner - Austria; Dirijor:Wolfgang Groehs - Austria (duminică, 4 septembrie, cu începere de la ora 20.00, în Parcul Reconcilierii)

EXPOZIŢII

GALERIILE DE ARTĂ „DELTA": „Design Atelier". Expoziţia absolvenţilor 2011 (9-17)
GALERIA DE ARTĂ „ALFA" (B-dul Revoluţiei, nr. 90): „Târg de artă, Arad 2011" (9-17)
COMPLEXUL MUZEAL ARAD (Palatul Cultural, Piaţa G. Enescu 1): Expoziţie de reptile vii, deschisă în cadrul Secţiei Ştiinţele Naturii (orele 9-17)
MUZEUL DE ARTĂ ARAD (str. Gh. Popa 2-4, et. II - Sala Ovidiu Maitec): Expoziţia de fotografie a Fotoclubului „Mihai Dan-Călinescu" Craiova (9-17)
MUZEUL DE ARTĂ ARAD (str. Gh. Popa 2-4, et. II): Expoziţia de etnografie (9-17)

PIEŢE, TÂRGURI

Astăzi este zi de piaţă agroalimentară la Curtici, Sebiş, Bata, Cermei, Zădăreni, Ghioroc, Săvârşin, Secusigiu, Sântana, Târnova, Zăbrani, Zerind. Tot astăzi au loc târguri săptămânale la Curtici, Sebiş, Cermei, Săvârşin, Secusigiu, Zerind. Mâine, vineri, se desfăşoară târguri săptămânale la Ineu, Şepreuş, Şimand.

HOROSCOP

BERBECUL (III.21.-IV.20.)
Este o zi favorabilă negocierilor şi comunicării. În cursul dimineţii sunteţi nevoit să plecaţi într-o călătorie în interesul familiei.

TAURUL (IV.21.-V.20.)
Este o zi favorabilă afacerilor şi aveţi ocazia să finalizaţi lucrări începute. Este un moment bun pentru a vă ocupa de problemele persoanelor mai în vârstă.

GEMENII (V.21.-VI.21.)
În prima parte a zilei, aveţi contacte cu persoane, care contribuie la reuşita unei afaceri. Munca depusă în ultima perioadă începe să dea roade.

RACUL (VI.22.-VII.22.)
Aveţi ocazia să mergeţi într-o excursie cu prietenii. Ar fi bine să nu vă eschivaţi. Nu vă mai gândiţi la cheltuielile pe care le presupune excursia!

LEUL (VII.23.-VIII.23.)
Aveţi idei bune, care merită să fie puse în practică. Trebuie să depuneţi eforturi susţinute şi să acceptaţi ajutorul prietenilor.

FECIOARA (VIII.24.-IX.23.)
Reuşiţi să rezolvaţi o problemă sentimentală. Relaţiile cu persoana iubită sunt excelente şi aveţi mari şanse de reuşită în tot ce v-aţi propus să faceţi.

BALANŢA (IX.24.-X.23.)
Aveţi capacitatea de a vă adapta cu uşurinţă unor situaţii noi şi să luaţi rapid decizii inspirate. Vă puteţi ocupa de probleme serioase de afaceri.

SCORPIONUL (X.24.-XI.22.)
Aveţi ocazia să vă dovediţi talentul şi creativitate. Petreceţi după-amiaza alături de partenerul de viaţă şi de persoanele mai tinere din familie.

SĂGETĂTORUL (XI.23.-XII.21.)
S-ar putea să aveţi parte de o zi dificilă, cu numeroase probleme de rezolva. Aveţi idei originale, care vă sunt de mare ajutor pe plan profesional.

CAPRICORNUL (XII.22.-I.20.)
Aveţi ocazia să faceţi schimbări importante în viaţa dumneavoastră, mai ales pe plan sentimental. Relaţiile cu partenerii de afaceri sunt favorizate.

VĂRSĂTORUL (I.21.-II.20.)
Puteţi investi cu încredere în afaceri, pentru că parcurgeţi o perioadă favorabilă, în care faceţi alegeri inspirate. Puteţi rezolva probleme financiare foarte dificile.

PEŞTII (II.21.-III.20.)
După o perioadă de dezamăgiri pe plan sentimental şi în relaţiile sociale, puteţi spune că ghinionul s-a terminat. Pe plan profesional, acum aveţi ocazia să vă afirmaţi la justa dumneavoastră valoare.

„Jurnal arădean" vă ascultă

Între orele 11 - 13, la telefonul 0257.280943, redactorul nostru vă stă la dispoziţie.

ARAD. Piaţa Doamna **A.S.** Din Vladimirescu, este indignată de starea deplorabilă a drumului la trecerea de la barieră, la intrarea dinspre Arad.

„Din cauza gropilor, tot timpul se formează acolo cozi de maşini, pentru că nu poţi circula decât foarte încet, altfel rişti să îţi distrugi maşina.

Cine îşi bate joc de noi în aşa hal? De luat bani pe rovignete şi pe tot felul de taxe, ştiu să ne ia, dar să asigure un minimum de condiţii necesare, nu. După ora 15,00 sau 19,00, dacă vii dinspre Arad, pe porţiunea respectivă faci tot atâta timp cât faci de la Arad la Deva.

Este strigător la cer şi nici măcar nu ştim cui să ne plângem, nu ştim cine ar trebui să repare drumul acolo", spune cititoarea noastră. Din câte am aflat, ar fi treaba Drumurilor Naţionale, fiind vorba despre DN7, însă, se pare, CFR şi administraţia Drumurilor Naţionale se ceartă de mai mult timp pe marginea trecerilor de nivel şi încă nu au ajuns la o concluzie. Drept urmare, nu face nimeni nimic. **JA-S.T.**

CURS VALUTAR

DENUMIREA VALUTEI	BNR	BCR		BRD		Intesa Sanpaolo Bank		Banca Românească		MKB Nextbank		Alpha Bank		Casa de schimb LUXOR	
		C	V	C	V	C	V	C	V	C	V	C	V	C	V
Euro	4,22	4,17	4,27	4,14	4,29	4,15	4,28	4,20	4,25	4,18	4,28	4,16	4,30	4,20	4,24
Dolar SUA	2,92	2,85	2,99	2,86	2,98	2,87	2,97	2,90	2,95	2,87	2,99	2,84	3,01	2,90	2,94
Forint	0,155	0,0149	0,0161	0,0146	0,0163	0,0145	0,0165	-	-	-	-	-	-	0,0154	0,0157
Gram aur	168														

Vremea

Joi, 1 septembrie

www.aradon.ro

12° Temperatura va fi între 10-12 grade. Vântul va sufla cu 5 km/h, dinspre S.

LA ORA 6

31° Tmperatura va fi între 30-31 grade. Vântul va sufla cu 11 km/h, dinspre SSV.

LA ORA 18

ZIUA PRECEDENTĂ

Arad	29°C	Umiditate:	48%
Lipova	29°C	Presiune:	757mmHG
Chişineu- Criş	29°C	Precipitaţii:	10 %
Săvârşin	29°C	Vânt:	11 km/h
Sebiş	29°C	Direcţie vânt:	SSV

SOARELE

Răsare: 06:53
Apune: 20:16

AZI

Temperaturile se vor situa între 18 şi 31 grade. Vântul va sufla cu 11 km/h, dinspre SSV. Vremea va fi frumoasă.

FAZELE LUNII

01. 08. | 8. 08. | 15. 08. | 23. 08.

JOI	VINERI	SÂMBĂTĂ	DUMINICĂ
18° 31°	16° 29°	14° 28°	14° 30°
însorit	ploaie	însorit	însorit

CALENDAR

Biserica ortodoxă: J † Sfantul Cuvios Simeon Stalpnicul si mama sa, Marta; Sfantul Cuvios Dionisie Exiguul (Inceputul Anului bisericesc)
Biserica greco-catolică: Cuv. Simeon Stilitul; Serbarea Preasfintei Născătoare din Miasine.
Biserica romano-catolică: Sf. Egidiu, abate

PROGNOZĂ PENTRU TREI ZILE

Temperaturile minime vor fi cuprinse între 14 şi 18 grade, iar cele maxime între 28 şi 31 grade.

Temp.minime: 14 la 18° C
Temp.maxime: 28 la 31° C

JURNAL ARĂDEAN
Str. Poetului nr. 1C, Arad
BRAT Auditat de BRAT
Reclamaţii difuzare: 0257/ 228586

Director editor: Mircea Ţişcă (8472)
Secretariat: 0257.281802 (centrala), fax - 0257.280655
Şef departament difuzare: Carmen Csordas
Marea publicitate: 0257.280904 (int. 8488); Mica publicitate: 0257.210775
Tiparul executat la: SC Inform Media SRL, Calea Torontalului, DN 6, km 5,7, Timişoara

Redactor şef: Adriana Barbu (8410) Responsabil de număr: Simion Todoca
Secretar general de redacţie: Gabriela Groza (8417) **Departamente: Eveniment:** Simona Butaru (8412), Monica Ardelean (8446), Alin Gherasim, **Politic:** Tristan Mihuţa (8431), Simion Todoca (8425); **Economic:** Andreea Pintea (8419), Margareta Szegö (8435); **Cultură, Învăţământ:** Vasile Filip (8428); **Social:** Diana Duţu (8429); **Sport:** Daniel Scridon (8427), Adrian Hărţău (8433), Leo Sfăra (8434);
Tehnoredactare: Ramona Vidulescu, Ghizela Şerban
REDACŢIE : tel. 0257.281802 (centrala); fax 0257.280655 (int. 8490), 0257.281797 (int.8489); e-mail:redactia.jurnalaradean@informmedia. ro, adevaruldearad@informmedia.ro, publicitate.jurnalaradean@informmedia.ro, publicitate.adevarul@informmedia.ro

Gunoiul arădenilor, la ora contractelor

Agenţii comerciali ai SC Polaris M Holding, prezenţi în fiecare zi pe teren pentru încheierea contractelor, dar şi pentru încasarea facturilor.

Polaris, pe teren, prin Arad, în toiul procesului de semnare a contractelor FOTO: JA

ARAD. „Asociaţiile de proprietari vor plăti salubrizarea municipală în funcţie de numărul de persoane din apartament declarat la administratorul de bloc (cifră care apare şi pe lista cheltuielilor de întreţinere afişate lunar la avizierul blocului). Declaraţia privitoare la numărul de persoane se va putea completa, lunar, la biroul asociaţiei de proprietari (de unde va fi preluată de agentul nostru), la sediul departamentului comercial din Piaţa Plevnei nr. 3, sau va putea fi trimisă la adresa de mail a departamentului comercial.

Persoanele fizice care stau la casă vor plăti în funcţie de numărul de persoane care locuiesc la acea adresă. La momentul semnării contractului, persoanele fizice vizate vor completa o declaraţie pe proprie răspundere privitoare la numărul de persoane care locuiesc în imobil. Modificările vor trebui anunţate societăţii, însoţite de actele aferente", se arată în comunicatul Polaris.

În ceea ce priveşte persoanele juridice şi instituţiile publice, acestea vor încheia contracte pe o anumită cantitate de gunoi (mc.) - cantitate stabilită în funcţie de recipienţii în care se aruncă deşeurile municipale, de ritmul de ridicare a recipienţilor etc.

Cu chitanţierul la ei

Vestea bună pentru arădeni dar mai ales pentru persoanele juridice şi cei de la case este faptul că facturile se pot plăti direct la agenţii comercial ai societăţii, fără a mai fi nevoie de un drum până la sediul Polaris M Holding din Arad. Potrivit reprezentanţilor Polaris, „societatea ţine să precizeze că va veni pe mai departe în întâmpinarea persoanelor fizice şi juridice cu care semnează contractele. Agenţii comerciali se vor ocupa şi pe mai departe de încasarea facturilor emise având chitanţiere cu ei pe teren. Beneficiarii serviciului care nu vor fi găsiţi acasă sau la sediul firmei pentru a plăti factura vor putea să vină la sediul departamentului comercial din Piaţa Plevnei nr. 3, lângă Casa cu lacăt, între orele 8:00 - 16:30, pentru a o achita".

Program flexibil

Arădenii care nu vor fi găsiţi acasă, vor afla că agenţii comerciali ai societăţii i-au vizitat. „Agenţii comerciali care vor merge pe teren, în special cei care merg la persoanele fizice care locuiesc la case, vor lăsa bilete în poartă prin care îi vor anunţa pe locatari de faptul că au fost căutaţi pentru a încheia acest contract, invitându-i totodată să se prezinte la sediul nostru", se subliniază în informarea trimisă de firmă.

Polaris M Holding a decis, în plus, ca programul agenţilor să fie flexibil, în aşa fel încât arădenii să încheie contractele direct la poartă şi să nu fie nevoiţi să facă deplasări până la sediul din Piaţa Plevnei nr. 3.

JA- A.B.D.

Contracte din 1 august

ARAD. Începând cu data de 1 august 2011, taxa specială de salubritate, aşa cum aceasta a fost cunoscută arădenilor, a fost eliminată.

Urmare a adoptării hotărârii CLM nr. 193/2011 pentru reglementarea activităţii de salubrizare menajeră în municipiul Arad, serviciul de salubrizare municipală se achită direct operatorului serviciului public SC POLARIS M HOLDING.

Serviciul este prestat de societate pe bază de contracte încheiate individual cu persoanele fizice şi juridice, în conformitate cu Legea 101 /2006 privind serviciul de salubrizare a localităţilor şi a Regulamentului de organizare şi funcţionare a serviciilor publice de salubrizare în municipiul Arad, adoptat prin hotărârea CLM 229/2007 actualizată.

Mâncare „rapidă" la spital

ARAD. Peste puţin timp Spitalul Judeţean Arad va avea o cantină de tip Fast-Food la standarde europene. Aceasta va fi amplasată în locul fostei cantine, la demisolul spitalului. Vor putea beneficia de această cantină angajaţii spitalului, studenţii, elevii şcolilor postliceale şi cei aflaţi în practică, dar şi aparţinătorii pacienţilor din spital. Spitalul Judeţean Arad a transmis Consiliului Judeţean Arad o adresă prin care a solicitat acordul pentru a da în chirie Blocul Alimentar din incinta unităţii medicale.

„Aşteptăm ca firmele să se înscrie la licitaţie, să dăm drumul la lucrări iar, până la finele anului, cantina să funcţioneze. Ne dorim ca din punct de vedere calitativ să oferim tot ce e mai bun atât pacienţilor din spital, cât şi cadrelor şi celor care sunt în trecere. Preţurile vor fi fixe şi mici pentru toată lumea", a declarat Bogdan Totolici, directorul Spitalului Judeţean Arad. **JA - V.G.**

Spitalul judeţean FOTO: FAN

S.C. EKR ELEKTROKONTAKT ROMANIA S.R.L.

ANGAJEAZĂ

PENTRU LOCATIA DIN SANTANA

MUNCITORI / MUNCITOARE CONFECTIONERI CABLAJE AUTO

OFERIM:
- pachet salarial care cuprinde:
- salar de încadrare diferenţiat în funcţie de vechimea în unitate
+ tichete de masă pentru fiecare zi lucrătoare
+ sporuri pentru munca de noapte şi vechime în muncă
+ ore suplimentare plătite
+ prime de prezenţă, prime de calitate şi prime de lucru
+ transport gratuit la/de la serviciu
+ servicii medicale gratuite
+ calificare la locul de muncă
+ condiţii optime de lucru
+ oportunităţi de promovare
+ remuneraţie în funcţie de realizări.

CEREM:
- acuitate vizuală
- disponibilitate de lucru în schimburi
- spirit de echipă
- seriozitate şi îndemânare.

Pentru a ne cunoaşte echipa şi pentru depunerea cererilor de angajare vă stăm la dispoziţie la sediul firmei din:

SANTANA, str.GHIOCEILOR, nr. 6

Informaţii suplimentare puteţi obţine la numerele de telefon:

0257-236100; 0257-236130

de Luni pâna Vineri, zilnic între orele 8,00 – 16,00.

Persoana de contact : NISTOR MONICA

(H-337864)

Consulul Onorific al Republicii Moldova, Silviu Sofronie, i-a acordat prof. univ. dr. Aurel Ardelean, rector al UVVG, Diploma de Excelenţă

Prof. univ. dr. Silviu Sofronie, consul Onorific al Republicii Moldova, la Timişoara, i-a acordat ieri, cu ocazia inaugurării sediului Consulatului Onorific al Republicii Moldova din Timişoara, d-lui prof. univ. dr. Aurel Ardelean, rector al Universităţii de Vest „Vasile Goldiş", Diploma de Excelenţă în semn de apreciere faţă de bune relaţii dintre UVVG şi Republica Moldova.

La eveniment au participat primarul oraşului Timişoara, Gheorghe Ciuhandu, si prefectul judeţului Timiş, Mircea Bacala, rectori ai universităţilor din vestul ţării, reprezentanţi din Republica Moldova şi ai administraţiei locale din Timişoara. Cu această ocazie, Consulatul Onorific al Republicii Moldova a găzduit şi o expoziţie de pictură „Simboluri care ne unesc: Vieru - Eminescu", semnată de artistul plastic arădean Dan Merişca.

Consulul Onorific al Republicii Moldova la Timişoara, prof. univ. dr. Silviu Sofronie, din cadrul Facultăţii de Medicină, Farmacie şi Medicină Dentară a Universităţii de Vest „Vasile Goldiş", ne-a declarat: „Prof. univ. dr. Aurel Ardelean merită pe deplin „Diploma de Excelenţă" şi o deosebită apreciere atât din partea studenţilor, cât şi din partea profesorilor. Şi eu fac parte din acest colectiv profesoral frumos şi sunt primul profesor universitar care a ocupat, prin concurs, acest post".

Prof. univ. dr. Aurel Ardelean, rector al Universităţii de Vest „Vasile Goldiş", a declarat: „Am fost deosebit de onorat să particip astăzi, la invitaţia domnului consul onorific, prof. univ. dr. Sofronie, la deschiderea misiunii diplomatice la Timişoara, a Republicii Moldova. Evenimentul de astăzi semnifică, în primul rând, deschiderea şi consolidarea unor relaţii academice între universităţile din vestul României. La începutul acestei săptămâni am deschis, la Castelul Universitar Macea, o Şcoală de vară, la care participă studenţi şi profesori din patru universităţi din Republica Moldova, în cadrul programului TEREC. În al doilea rând, nu trebuie să uităm că amprenta naţională îşi pune pecetea pe acest eveniment, prin faptul că, din Basarabia a pornit flacăra unităţii naţionale, care a îmbrăţişat ideile lui Vasile Goldiş, tatăl nostru spiritual şi în al treilea rând, trebuie să spunem deschis că ne bucură că. în fruntea acestui Consulat Onorific este un membru al comunităţii noastre academice, un excelent profesor de chirurgie toracică, unul dintre cei mai mari chirurgi din România. De la prima noastră întâlnire, în urmă cu 16 ani, am fost primul rector care a acceptat să susţină concurs şi l-am titularizat. Dânsul a onorat Universitatea de Vest „Vasile Goldiş" şi ne bucurăm că poate să îmbrăţişeze şi această carieră politică. Îi doresc mult succes în conducerea consulatului şi sunt bucuros că vine din comunitatea academică a Universităţii de Vest „Vasile Goldiş".

Biroul de presă al UVVG

(H-745871)

Două artiste într-o expoziţie

La Sala Clio se deschide expoziţia de pictură a artistelor Florica Lazăr şi Lenuţa Rus.

Un peisaj de Florica Lazăr FOTO: FAN

ARAD. Cenaclul de Arte Plastice „Ion Andreescu" vă invită la vernisajul expoziţiei de pictură Florica Lazăr şi Lenuţa Rus, care va avea loc vineri, 2 septembrie, oara 18.00, la Sala Clio. Florica Lazăr este absolventă a Facultaţii de construcţii „Traian Vuia" Timişoara (secţia Arhitectură) şi a Şcolii de Arte Arad (profesor Ladislau Haios). Este membră a Cenaclului „Ion Andreescu" Arad din 1980 şi a avut mai multe expoziţii personale şi de grup în ţară şi peste hotare. Lenuţa Rus este asistentă igienă (absolventă a Liceul Sanitar) şi membră a Cenaclului „Ion Andreescu" Arad din 2008. A participat, cu lucrări, la expoziţii colective, în Arad, Bucureşti şi Bekescsaba. Expoziţia de la „Clio" este organizată de Asociaţia de arte plastice „I. Andreescu" în parteneriat cu Centrul Cultural Judeţean şi Complexul Muzeal Arad. Lucrările celor două artiste vor fi prezentate, la vernisaj, de prof. Dan Lăzărescu. **JA-V.F.**

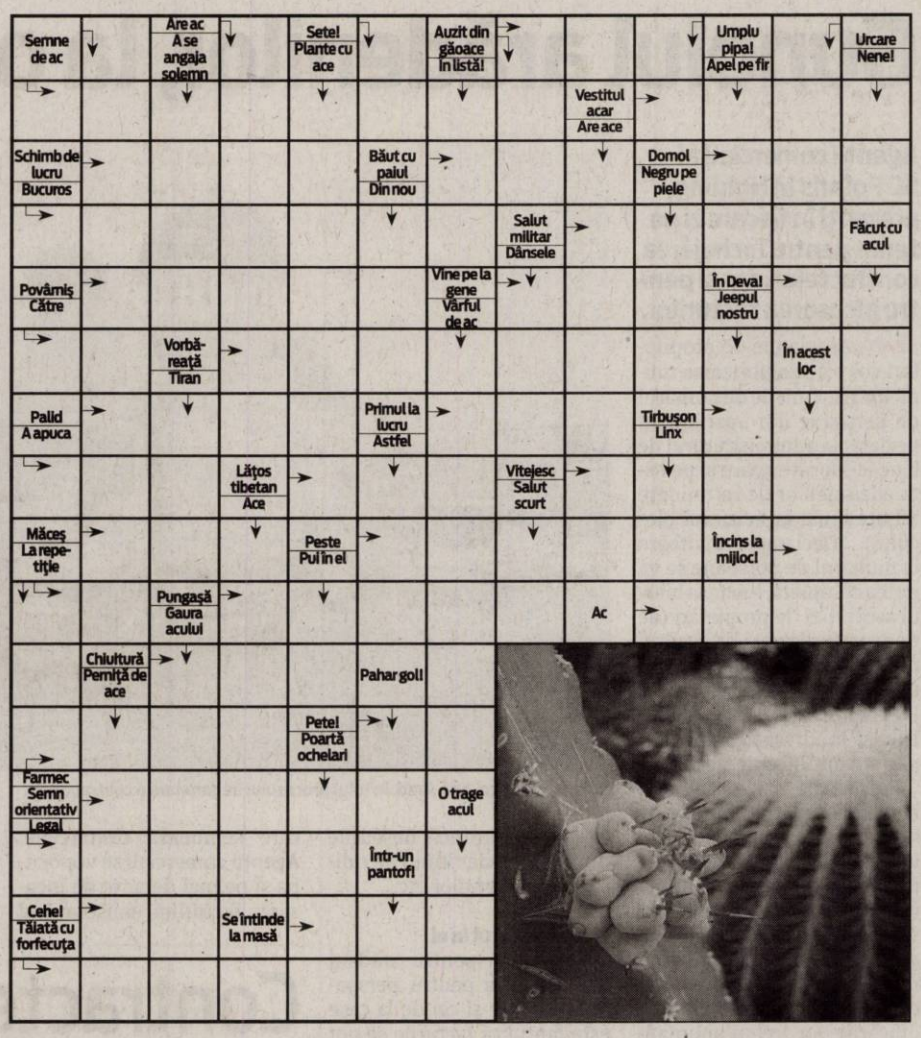

REŢETA ZILEI

Frigărui de piept de curcan

INGREDIENTE: 600 g piept de curcan, 1 conservă de ananas, 2 mere roşii, 1 linguriţă praf curry, 2-3 linguri ulei, sare.

MOD DE PREPARARE: Se înlătură oasele şi se ia pieliţa de pe carne. Se taie felii subţiri, iar apoi fâşii de aprox. 4x8 cm şi se presară cu sare. În fiecare fâşie de piept de curcan se înfăşoară o bucată de ananas şi alternând cu alte bucăţele de ananas, se înfige în frigare. În cele două capete ale frigării se înfige câte o felie groasă de mere. Se presară cu praf curry, se unge cu ulei şi se frige deasupra jăraticului până se rumeneşte bine.
Poftă bună!

Pentru mai multe REŢETE intră pe **www.culinar.ro**

ÎNTRERUPERI DE CURENT

Vineri, 2 septembrie 2011 - În municipiu: h8-12: Zona Bariul Maracine - Bl.2, 3, 4, 5, 6, 7, 8, 9, 11, 13, 15, 17, 19, 28, A, B, Caminul de fete, Cresa. În judeţ: h9-18: Lupeşti,Pârneşti,Baia; h 8-16: Sicula,Bocsig(P); h 8-17: Brusturi(P); h 10-12: Bontesti,Mustesti(T); h 12-14: G-hont,Iosasi,Fenis,Pescari,Valea-Mare(T);h8-18: Aciuta,Talagiu ,Dumbrava,Gura Vaii,Rostoci,A. Iancu,Virfurile(T); h 9-15: Pincota; h 8-17:Nadas(T)

ARAD ONLINE
www.aradon.ro

SOLUŢIA INTEGRAMEI LA NR PRECEDENT

B-C-CUM-R-L-TOMATE-IRITAT-IARA-FRAGI-A-SARM-RE-MI-ST-I-CIRESE-DECI-CI-NAS-SR-RAC-MR-STACOJII-APUSI-RUBIN-M-USA-VID-NICI-PRINTI-ONDINA-PAGINA-OU-EG-P-RO-RAR-CAPSUNI-TAU-SN-MAC-LAS

CITIRE APOMETRE

Vineri 02 septembrie 2011. Calea Timişorii, Gladiolelor, Gutuilor, Petalelor, Diaconu Coresi, Milan Tabacavici, Titan, Gustav Augustin, N. Dărăban, Ghe. I. Mureşan, Şt. Rene Mihăilescu, A. Lacu, I.P. Pincio, Basarab, Miraj, Maria Cunţan, C.D. Loga, N. Horga, C. Pavelescu, Bobâlna, Macului, Prislop, Lucernei, Măceşului, Furnicii, Posada, Movilei, Nalbei, Piersicilor, Ficusului, T. Mariş, Trifoiului, Muşcatei, Sunătoarei, Constituţiei, Câmpia Turzii, Coloniştilor, Luminii, S. Borlea, Spicului, Ogorului, Armoniei, Petuniei, Molidului, Viilor, Merişor, Bagdazar, Coltişor, Pinului, Ştefan cel Mare, Caransebeş, Gogol, Măgheran, Pandurilor, Bicaz, Păcii, Muncii, Semenicului, Sulina, Ostaşului, Orşovei, S. Dragu, Zimbrului, Crângului, Arinului, A.M. Guttenbrun, Lugojului, Cibinului, Castanilor, Popa Şapcă, Ana Ipătescu, Agricultorilor, Livezilor, Munteniei, Timişului, Arieşului, Oltenei, Albinelor.

Programe TV Joi, 1 Septembrie

TVR 1

08.00 Vară, fete şi vedete. (Partea I)
09.00 Vară, fete şi vedete. (Partea II)
10.10 Furtună la palat. (s.)
11.25 Perechea potrivită.(r.)
12.25 Zoom. (BBC, 2009)
12.30 Ilustrate din India. (s., MB, 2009) Episodul 1
12.35 Contur
12.40 Legendele palatului. (reluare)
13.20 Legendele palatului. (reluare)
14.00 Telejurnal. Sport
14.45 Interes general. (r.)
15.30 Akzente
17.00 Lozul cel mare. Tragerile Joker, Loto 5 /40, Loto 6/49 şi Noroc
18.00 Telejurnal
18.15 Legendele palatului: negustorul Lim Sang-ok. (serial)
18.50 Legendele palatului: negustorul Lim Sang-ok. (serial)
19.30 Festivalul şi Concursul Internaţional George Enescu, 2011. Concertul de deschidere. (l)
20.30 Telejurnal. Tema zilei. Meteo Omologarea tragerilor Joker, Loto 5 /40, Loto 6/49 şi Noroc
21.30 Celălalt bărbat. (dramă, SUA, 2008) Cu Liam Neeson, Antonio Banderas, Laura Linney. Regia Richard Eyre. Peter, inginer şi soţia sa Lisa, designer de pantofi, căsătoriţi de peste 25 de ani, par să aibă o căsnicie fericită. Dar un mesaj ciudat pe telefonul mobil al Lisei, văzut întâmplător, îi trezeşte lui Peter curiozitatea. El află astfel cu uimire că soţia sa are de mai multă vreme un iubit la Milano…
23.00 Anatomia lui Grey. (serial)
23.50 Anatomia lui Grey. (serial)
00.40 Jools Holland Show. (Marea Britanie, 2008)

PRO TV

07.00 Ştirile Pro Tv. Ce se întâmplă, doctore? Omul care aduce cartea
10.00 Chipul îndoielii. Regie: Claude-Michel Rome (dramă, Franţa 2009) Cu: Claire Keim, Stephane Freiss, Eric Caravaca, Pauline Serieys
12.00 Tânăr şi neliniştit. (r.)
13.00 Ştirile Pro Tv
13.30 Serviţi, vă rog! (r.)
16.00 Tânăr şi neliniştit. (s.) Cu zeci de premii, cu actori ce îşi trăiesc viaţa pe platourile de filmare, identificându-se cu personajele, cu căsătorii, divorţuri ca-n filmele care se respectă, cu controverse ce-i uimesc chiar şi pe cei mai mari admiratori, serialul continuă să reprezinte un miracol, un univers care a cuprins şi a cucerit milioane de telespectatori.
17.00 Ştirile Pro Tv. Vremea
17.45 Happy Hour
19.00 Ştirile Pro Tv. Sport Vremea
20.30 Cod de acces. Swordfish. (acţiune, SUA, 2001) Cu: John Travolta, Hugh Jackman, Halle Berry, Don Cheadle, Sam Shepard, Vinnie Jones
22.30 Ştirile Pro Tv
23.00 Supernatural: Aventuri în lumea întunericului. (s.)
00.00 Cod de acces: Swordfish. (r.)
01.30 Ştirile Pro Tv. (r.)
03.00 Supernatural: Aventuri în lumea întunericului. (r.)
04.00 Chipul îndoielii. (r.)
06.00 Happy Hour. (r.) O oră de veselie cu muzică live, dans, poveşti de viaţă deosebite, interviuri cu cele mai mediatizate vedete ale momentului, informaţii în premieră, dar şi întâmplări impresionante care se vor petrece chiar în studio...

ANTENA 1

06.00 Observator
10.00 În gura presei. cu Mircea Badea
11.00 Prinţul moştenitor Rudolf. (r.)
13.00 Observator
14.15 Să te prezint părinţilor
16.00 Observator
16.55 Punct de impact. (thriller, SUA, 2008) Regia: Hayley Cloake Cu: Brian Austin Green, Melissa Keller, Linden Ashby. Actiunea filmului se centreaza pe viata eroinei principale Kelly Reyes, o vedeta frumoasa si sexy de volei pe plaja. După ce Kelly intalneste un enigmatic reporter pe nume Holden, o serie de evenimente bizare incep sa se petreaca atat in viata ei personala, cat si in viata persoanelor din anturajul sau.
18.50 Editie speciala
19.00 Observator. Sport Meteo
20.20 Burlăciţa. (ultima editie)
22.15 Fata maharajahului. (ultima parte)
23.15 Observator
00.00 Nikita. (s.)
01.00 Diamante şi focuri de armă. (acţiune, SUA 2000) Cu: Daniel Baldwin. Seale este un agent SAS care primeste misiunea de a-l escorta pe un faimos hot de bijuterii. In schimbul unei eliberari conditionate, acesta se ofera sa-l conduca pe politist catre ascunzatoarea in care se afla 200 de milioane de dolari, in diamante furate. Insa calatoria se dovedeste a fi extrem de periculoasa, dupa ce trenul in care se afla cei doi este deturnat de o actiune terorista si ramane captiv intr-un tunel...

HBO

07.40 Tineri însurăţei. Comedie, SUA, 2003. Cu: Ashton Kutcher, Brittany Murphy, Christian Kane, David Moscow, Monet Mazur
09.10 Exist pentru că există. Documentar, SUA, 2008.
10.35 Flirt la 40 de ani. Comedie, SUA, 2008. Cu: Heather Locklear, Robert Buckley, Vanessa Williams, Chelah Horsdal, Stefanie Von Pfetten
12.00 X-Men 2. Acţiune, SUA, 2003. Cu: Patrick Stewart, Hugh Jackman, Ian McKellen, Halle Berry, Famke Janssen
14.15 Trupa. Comedie, SUA, 2009. Cu: Alyson Michalka, Vanessa Hudgens, Gaelen Connell
16.05 Secretariat. Dramă, SUA, 2010. Cu: Diane Lane, John Malkovich
18.15 Amor în stil italian. Comedie, SUA, 2007. Cu: Jay Jablonski, Cerina Vincent, John Kapelos
20.00 Food, Inc. Documentar, SUA, 2008. Regia: Robert Kenner.
21.35 Riscuri. Comedie, SUA, 2009. Regia: Talmage Cooley. Cu: Justin Long, Emmanuelle Chriqui, Rob Corddry, Keir O'Donnell, Missi Pyle
23.15 Trilogia cântecului de dragoste. Dramă, SUA, 1988. Regia: Paul Bogart. Cu: Harvey Fierstein, Anne Bancroft, Matthew Broderick, Brian Kerwin, Karen Young
01.15 Ultimul gentleman. Comedie, SUA, 2010. Regia: Shari Springer Berman, Robert Pulcini. Cu: Paul Dano, Kevin Kline, Katie Holmes, John C. Reilly, John Pankow
03.00 Glumă mortală 2. Thriller, SUA, 2008. Regia: Louis Morneau. Cu: Nicki Aycox, Nick Zano

CULTURAL

08.30 Profesioniştii **09.30** Prin Ţara Zânelor **10.00** Remix **11.00** Sacrul în India **12.00** Jurnalul cultural **12.30** Magazinul de litere **13.00** Concertele TVRC **14.00** Polemicile TVRC **15.00** Jurnalul cultural **15.15** Artdelenisme **15.45** Capodopere din Galeria de Artă... **16.15** Euromaxx Highlights **16.45** Minorităţi **17.15** Profesioniştii…**18.15** Eu, bebeluşul **19.15** Capodopere din Galeria de Artă **19.30** Festivalul şi concursul Internaţional George Enescu ediţia a XX-a, 2011 Părţile I, II **21.40** Poveşti despre oameni **21.50** Capodopere din Galeria de Artă **22.00** Jurnalul cultural

AXN

07.00 Stagiarii **07.30** Stagiarii **08.00** Pericol iminent **09.00** Viitorul începe azi **10.00** Doctor Who **11.00** Îngerul întunecat **12.00** Pericol iminent **13.00** Stagiarii **13.30** Stagiarii **14.00** Doctor Who **15.00** Îngerul întunecat **16.00** Viitorul începe azi **17.00** Pericol iminent **18.00** Stagiarii **18.30** Stagiarii **19.00** Îngerul întunecat **20.00** Star Trek. Deep Space Nine **21.00** NCIS. Anchetă militară **22.00** Zoom **22.15** NCIS. Anchetă militară **23.15** CSI. New York - Criminaliştii Vl. 9 **00.15** Operaţiunea de salvare Vl. 18 **01.15** NCIS. Anchetă militară III. 15

B1

06.00 Teleshopping **06.30** Ştirile B1TV **07.00** Ştirile B1TV **08.00** Ştirile B1TV **08.30** B1, viaţa e frumoasă! **09.00** Ştirile B1TV **09.30** B1, viaţa e frumoasă! **10.00** Ştirile B1TV **10.30** B1, viaţa e frumoasă! **11.00** Ştirile B1TV **11.30** B1, viaţa e frumoasă! **12.00** Ştirile B1TV **13.30** Teleshopping **14.00** Ediţie de prânz (cu Carla Giaca si Silviu Sergiu) **15.00** Ştirile B1TV **16.00** Ştirile B1TV **17.00** Ştirile B1TV **18.00** Actual B1 **20.00** Ştirile B1TV (Sanda Nicola) **21.00** Evenimentul zilei **23.00** Ştirile B1TV **00.00** Actual B1 (r.)

PRIMA TV

07.00 Drumul spre glorie **09.30** Intalnirea inimilor **10.30** Uite cine gateste **11.30** Pitici si tatici - serial **12.00** Flavours, 3 bucatari **12.30** Teleshopping **13.00** Povestirile ratoiului - desene animate **13.30** Teleshopping **14.00** Intalnirea inimilor - telenovela, India **15.00** Iubiri secrete **17.00** Trasnitii **18.00** Focus 18 **19.00** Focus Sport **19.30** Cireasa de pe tort **20.30** Kate si Leopold – comedie, SUA 2001 **22.15** Trasnitii **23.15** Focus Monden **23.30** Iubiri secrete - reality **02.00** Focus **03.00** Uite cine gateste **03.30** Teo **05.00** Trasnitii **06.** Cireasa de pe tort

PROCINEMA

08.45 Echipa de urgenţă **10.00** Zoom in 10 **10.15** Echipa de urgenţă **11.30** Teleshopping **11.45** Acasă în bucătărie **12.45** Happy Hour **14.00** Acasă în bucătărie **15.00** La Bloc **16.15** Seinfeld **17.15** Fără cruţare **19.00** La Bloc **20.00** Dispăruţi fără urmă **21.00** Seinfeld **22.00** Phantom Force Regia: Christian McIntire Cu: Richard Grieco, Nigel Bennett, Tangi Miller, Jim Eyfe, Jenna Gering **00.00** Carandiru Cu: Luiz Carlos Vasconcelos, Milton Goncalves, Ivan de Almeida, Ailton Graca, Rodrigo Santoro **02.30** Phantom Force (r.) **04.00** Dispăruţi fără urmă (r.)

ANTENA 2

05.45 Trăieste sănătos (r.) **08.15** Dincolo de aparente (r.) **10.00** Saturday Night Live! (r.) **11.00** Răi da' buni (r.) **13.45** Agentul VIP (r.) **15.30** Trăieste sănătos **17.00** Dincolo de aparente (emisiune realizata de Florentina Fantanaru) **18.30** Nimic important **19.30** Răi da' buni **21.00** Agentul VIP **22.45** Conferinta de presa (emisiune realizata de Diana Munteanu Niculescu) **00.15** Saturday Night Live (SUA, 2009) **01.15** Dincolo de aparente (r.) **02.30** Rai da' buni (r.) **03.45** Nimic important (r.) **04.30** Agentul VIP (r.)

ACASĂ

05.30 Inimă sălbatică **06.30** Impostoarea **08.15** Cealaltă faţă a Analiei **09.45** Dona Barbara **11.15** Dona Barbara **12.45** Iubire cu chip rebel **14.30** Clase 406 **15.30** Impostoarea **16.30** Poveştiri adevărate - emisiune cu poveşti reale despre viaţă, prezentată de Ioana Maria Moldovan si Dan Cruceru **17.30** Inimă sălbatică **18.30** Lacrimi de iubire **19.30** Moştenitorii **20.30** Kassandra (s.) **22.00** Poveştiri de noapte - emisiune prezentată de Cabral şi Mircea Solcanu **22.30** Aurora (s.) **23.30** Clase 406 (s.) **00.30** Poveştiri adevărate (r.) **01.30** Lacrimi de iubire (r.) (s.) **02.30** Poveştiri de noapte (r.)

CINEMAX

07.00 Cronometrul Cu: Emma Caulfield, John Patrick Amedori, Michelle Borth **08.40** Deşertul Cu: Marta Etura, Alejandro Botto, Carolina Varleta **10.25** Fotograf de nuntă Cu: Björn Starrin, Kjell Bergqvist, Tuva Novotny, Johannes Brost, Lotta Tejle **12.15** Ultimul joc **14.15** Iisus în India **15.55** Cronometrul **17.35** Obsesia dragostei **19.10** Maşina timpului **21.00** Treme II Ep. 1 - Să gândim pozitiv **22.00** Monty Python. Înţelesul vieţii **23.45** Alături de mine **01.20** Gânduri perverse **03.10** Fericiţi împreună **04.45** O fiică model. Moartea Carolinei Byrne

DIVA

08.10 Neveste din New York I **09.10** Lege şi Ordine XI **10.10** Crimele din Midsomer - Jurnalul de Midsomer **12.10** Buffy, spaima vampirilor **13.10** Fetele Gilmore V. Adesea, lumea crede că Lorelai Gilmore şi încăpăţânata ei fiică adolescentă, Rory, sunt surori. **14.10** Lege şi Ordine XI **15.10** Ruj roşu pentru zile negre **17.00** Crimele din Midsomer - Nepotul magicianului **19.00** Buffy, spaima vampirilor **20.00** Fetele Gilmore V **21.00** Mediumul **22.00** Mediumul **23.00** Aproape legal

ANTENA 3

06.00 Ştirile de dimineaţă cu **10.00** Previziunile zilei **11.00** Se întâmplă în România cu Maria Coman **12.00** Ştiri **13.00** Se întâmplă în România cu Maria Coman **14.00** Ştiri **15.00** Esenţial **17.00** 100 de minute cu Alessandra Stoicescu **18.45** La ordinea zilei **20.00** Ştirea zilei cu Gabriela Vrânceanu Firea. Ştirea zilei este un talk-show de actualităţi, în care este dezbătut cel mai important subiect al zilei sau cea mai semnificativă a momentului, din domeniile: politic, social, economic, diplomatic. **21.00** Subiectiv **21.45** Sinteza zilei cu Mihai Gâdea **23.10** În gura presei cu Mircea Badea

M1

06.56 Dimineaţa **10.00** Peştera monstrului sacru (s.) **12.05** Un medic în familie (s.) **13.01** Ştiri **13.30** Expres Carpatin **14.00** Trecătoarea **14.35** Împreună **15.35** Într-un glas **16.30** Bucătării legendare **17.00** Miracole (s.) **17.30** Ştiri **17.55** Robbie (s.) **18.50** Atingerea îngerilor (s.) **19.40** Croaziera de lux (s.) **20.30** Ştiri **21.05** Comoara mării (s.) **22.00** În linia de foc (s.) **22.55** Şeful şefilor (s.) **23.45** Ştiri **23.55** Să laşi un semn…

REDACŢIA NU ŞI ASUMĂ RESPONSABILITATEA PENTRU EVENTUALELE SCHIMBĂRI

DISCOVERY

10.00 În viteza a cincea **11.00** Meserii murdare **12.00** O pradă mortală **13.00** Vânătorii de mituri **14.00** Mega constructori **15.00** Cum se fabrică? **16.00** Tehnici esenţiale de supravieţuire **17.00** Meserii murdare **18.00** Regii licitaţiilor **19.00** Cum se fabrică? **20.00** Tehnici esenţiale de supravieţuire **21.00** Top Gear **22.00** Un bărbat şi o femeie în sălbăticie **00.00** La închisoare **01.00** Top Gear. Top Gear e una dintre cele mai urmărite emisiuni, cu o audienţă de aproape 4 milioane de telespectatori săptămânal în UK...

Garda Financiară Arad a confiscat 20 tone de fructe

ARAD. La punctul de trecere a frontierei Nădlac, comisarii Gărzii Financiare Arad au confiscat 19.873 kg portocale, în valoare totală estimată la 37.000 lei, după ce au constatat că datele înscrise în documentele legale de însoțire a mărfii prezentate sunt incomplete. Sorin Cirți, comisar șef secție Garda Financiară Arad, a explicat: „În urma monitorizării permanente a achizițiilor intracomunitare de mărfuri, comisarii Gărzii Financiare Arad au constatat lipsa informațiilor referitoare la destinatar și locul descărcării mărfii din documentele care însoțeau transportul de portocale. Drept urmare, marfa a fost confiscată și va fi valorificată conform prevederilor legale, iar contravaloarea acesteia va constitui venit la bugetul de stat. Atragem atenția tuturor comercianților asupra necesității prezentării documentelor de însoțire a mărfurilor transportate, pentru evitarea confiscării acestora".

JA-A.P.

ACCENTE

Tristan Mihuța

Berceanu de ce nu a performat?

Despre Anca Boagiu se spune că este un ministru bun - poate singurul, din acest guvern, care face performanță. Conduce Ministerul Transporturilor cu mână de fier. Nu are nicio reținere în a rupe contractele cu firmele neserioase, care tărăgănează lucrările ori le fac de mântuială. Despre contractul cu Bechtel, renegociat și cu clauze net favorabile nouă - ca să nu mai vorbim că și valoarea lucrărilor a scăzut mai bine de jumătate decât prevedea vechiul contract - iar s-au spus multe. Și numai de bine. Într-un cuvânt, Anca Boagiu a câștigat aprecierile și simpatia tuturor, inclusiv ale celor din opoziție, pentru modul ferm și eficient în care gestionează probleme de la Transporturi. Acestea fiind zise, și privind lucrurile în antiteză, pentru orice om lucid, activitatea predecesorului, adică a lui Radu Berceanu, se profilează ca nesatisfăcătoare. Muncă ineficientă, restanțe peste tot, contracte păguboase pentru statul român. Cum să ne explicăm contraperformanțele lui Radu Berceanu? Două ar putea fi cauzele. Ori dumnealui este incompetent, ori a închis ochii la nerespectarea contractelor și la umflarea lor din punct de vedere valoric pentru că a fost „stimulat" de firmele respective. Prost nu poate fi, având în vedere averea pe care a adunat-o de când se tot plimbă prin guverne. Dacă era incompetent, PDL (PD) nu l-ar fi numit, în mai multe rânduri, ministru la Transporturi. Așadar, despre ce poate fi vorba? Cum de a găsit Anca Boagiu o debandadă de nedescris la Transporturi? Ce e cu atâtea contracte dezavantajoase, care au sifonat banul public? Curios, nimeni nu este curios să arunce o privire printre documentele de la minister. Portocaliii vorbesc cu multă satisfacție despre stăruința, hărnicia și seriozitatea Ancăi Boagiu, dar se feresc ca dracul de tămâie să se raporteze la activitatea execrabilă, păguboasă a lui Radu Berceanu. De ce? Pentru că nu dă bine să scoată tocmai ei gunoiul de sub preș. Ce fac instituțiile abilitate să urmărească modul în care este gestionat banul public? Închid ochii. Dacă nu îi sesizează nimeni, de ce s-ar lega la cap fără să-i doară? Și uite așa, deși este evident că multe au fost în neregulă la acest minister, că banul public a fost risipit, cu bună știință ori din neglijență, nimeni nu dorește să facă lumină la acest minister. Și nu doar acolo!

> Cum de a găsit Anca Boagiu o debandadă de nedescris la Transporturi?

tristan.mihuta@informmedia.ro

Au părăsit bacalaureatul

300 de candidați din cei înscriși pentru proba obligatorie a profilului nu s-au prezentat la examen.

Elevii mai au de susținut o singură probă scrisă FOTO:JA

ARAD. Numărul celor care rămân în bacalaureat e din ce în ce mai mic, absolvenții fie renunță înainte de examen, fie părăsesc sala de clasă la scurtă vreme după primirea subiectelor. Proba obligatorie a profilului care s-a ținut ieri a mai subțiat rândurile candidaților, în special ale celor care au dat din matematică. Schimbarea de macaz din învățământ, în special la evaluările din timpul examenelor i-a luat puțin prin surprindere. Nu se așteptau să nu „poată mișca nimic, nici măcar să stea de vorbă unii cu alții". Au mizat pe stilul anilor trecuți și au pierdut. Numărul celor eliminați din examenul de ieri a crescut la patru. Au fost elevi de la „ Spiru Haret", Colegiul Tehnic, Grup Școlar Pâncota și Gr.Șc. Aurel Vlaicu. Cu o sinceritate dezarmantă cei care au predat foile aproape goale au recunoscut că nu prea au învățat, că nu au fost nici la pregătirea din vară și că probabil, dacă lucrurile nu se schimbă, renunță să mai dea bacul la anul.

VINE ULTIMA PROBĂ

Vineri, 2 septembrie, va avea loc ultima probă din cadrul bacalaureatului, cea la alegere. Cei mai mulți candidați sunt înscriși la disciplina biologie.

Un bacalaureat al adevărului

Cu mulți sau cu puțini candidați, bacul din acest an este considerat un „Bacalaureat al adevărului" de către reprezentanții Inspectoratului Școlar Județean Arad.

„Anul acesta, atât în sesiunea de vară, cât și în cea de toamnă putem spune că am avut un bacalaureat al adevărului. În sesiunea aceasta, atât președinții de comisii, cât și profesorii supraveghetori au fost mult mai corecți, și-au făcut datoria și au înțeles să ne fie alături", aprecia Mirela Aldescu, inspector școlar general.

JA-M.A.

Bani europeni pentru centrul „Creativ"

Este vorba despre un atelier protejat care vine în sprijinul persoanelor cu dizabilități.

ARAD. Direcția de Dezvoltare și Asistență Comunitară (DDAC) Arad va deschide, în curând, Atelierul Protejat „Creativ", pe Calea Radnei nr. 250 (acolo unde se află și sediul instituției). „Atelierul va fi amenajat în cadrul proiectului «Șanse Egale pe piața Muncii», în cadrul său urmând să angajăm persoane cu handicap. Acestea vor realiza felicitări și obiecte decorative care vor fi valorificate la sediul nostru sau la târgurile pe care le organizăm. Principalul scop al înființării acestui atelier este acela de a le oferi persoanelor cu dizabilități posibilitatea de a avea o preocupare, de a desfășura o activitate. În cadrul Atelierului Protejat «Creativ» se va face, de fapt, un fel de ergoterapie cu aceste persoane" - explică Erika Stark, director al DDAC Arad.

Amenajarea atelierului ar trebui să se finalizeze până la 15 octombrie. În prezent, este în curs de desfășurare procedura de atribuire a contractului de achiziție publică privind executarea lucrărilor de reparații și renovare a spațiului destinat atelierului. Este vorba de o clădire cu suprafața de 86 de metri pătrați, situată în curtea sediului DDAC.

„Schimbarea la față" a clădirii ar urma să coste 96.775 lei, bani asigurați din fonduri europene, prin Programul Operațional Sectorial Dezvoltarea Resurselor Umane.

JA-D.D.

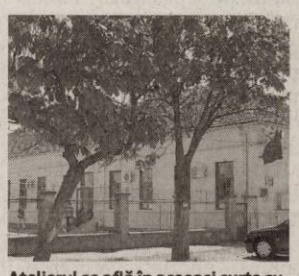

Atelierul se află în aceeași curte cu sediul DDAC FOTO: FAN

Lucian Tipei nu mai vrea discursuri vadimiste

Deputatul Lucian Riviș Tipei susține că PDL va promova un cod de conduită electorală.

Deputatul Tipei FOTO: S.T.

ARAD. De la anul, campania electorală ar putea fi monitorizată de societatea civilă, care ar fi chemată să asigure aplicarea unui cod de conduită electorală, susține deputatul Lucian Riviș Tipei. „Noi suntem îngrijorați de faptul că alegerile din ultimii ani s-au desfășurat într-un climat viciat - fie concurenții se acuzau unii pe alții fără dovezi, fie se jigneau sau dezinformau voit, fie încercau să cumpere voturi. Sigur că legea interzice toate acestea, dar de multe ori am constatat că acest comportament nu ajunge acolo unde ar trebui, adică la judecata instanței", a declarat deputatul PDL. El este de părere că prin realizarea unui Cod de conduită electorală, toți candidații, de la toate partidele, vor fi nevoiți să joace după reguli de bun simț. „După 20 de ani de democrație, e timpul ca limbajul suburban să fie înlocuit cu unul civilizat - atât ca ton, cât și la nivel de conținut. Cetățenii merită să aibă politicieni cu idei bune, exprimate într-un limbaj decent. Nu mai e loc pentru discursuri de tip Vadim Tudor", susține deputatul. La începutul sesiunii parlamentare din toamnă, PDL va invita toate partidele la consultări pentru realizarea acestui Cod pentru candidații la alegerile din 2012. **JA-S.T.**

Sute de saltele la spital

ARAD. Nu mai puțin de 500 de pacienți ai Spitalului Județean Arad vor dormi începând de astăzi pe saltele noi. Consiliul Județean Arad a alocat suma de 100.000 de lei, integral din bugetul consiliului, pentru dotarea spitalului cu 505 saltele noi, care le vor înlocui pe cele vechi.

Saltele noi pentru bolnavi FOTO:FAN

Această investiție, conform președintelui CJA, Nicolae Ioțcu, face parte din procesul de modernizare a sistemului de sănătate arădean. "Dorim să aducem Spitalul Județean la un nivel cât mai ridicat atât în ceea ce privește actul medical, cât și dotările. O asemenea investiție direcționată strict spre confortul pacientului nu s-a mai realizat de când s-a înființat Spitalul Județean. Acest exemplu confirmă implicarea noastră pentru a asigura o administare cât mai bună a spitalelor și un act medical cât mai competent ", a afirmat președintele Consiliului Județean Arad.

JA – V.G.

EUROCONSULT S.P.R.L societate profesională practician în insolvență **vinde prin licitație publică** următoarele imobile:

Apartament, în Arad, str. 6 Vânători nr. 55, 114 mp **PREȚ**: 34.704 euro + TVA
Post trafo, în Arad, str. 6 Vânători nr. 55, 296 mp **PREȚ**: 52.420,5 euro +TVA
Rezervor apă, în Arad, str. 6 Vânători nr. 55 **PREȚ**: 52.218 euro + TVA

Licitația se va ține la sediul EUROCONSULT Arad str. Ion Georgescu nr. 4 A, în data de 06.09.2011 ora 13.00.
În caz de neadjudecare, licitația se va repeta în aceleași condiții în data de 13.09.2011, 20.09.2011 și în data de 27.09.2011 ora 13.00.
Înscrierea se face până în data de 05.09.2011, 12.09.2011, 19.09.2011, 26.09.2011 ora 13.00.

Cei care doresc să participe la licitație trebuie să cumpere caietul de sarcini aferent fiecărui activ în parte și să achite garanția de participare, care este 10% din valoarea bunului/bunurilor.
Informații privind condițiile de participare la licitații și caietele de sarcini se pot obține la sediul EUROCONSULT SPRL ARAD 310087 Ion Georgescu nr. 4 A.
Tel. 0257-257143; 0357-100143; 0722-453473

(H-358585)

MIRUIŢI

65 de tineri romano-catolici din Pecica au primit cea de a doua taină a Bisericii, fiind consideraţi, de acum, adulţi. Slujba festivă a fost celebrată de Vicarul General al Episcopiei Romano-catolice de Timişoara, Msgr. Johann Dirschl, preotul paroh Czeglédi Francisc şi preotul paroh din Makó (Ungaria), Czank Gábor. FOTO: FAN

Reparaţii la grădiniţă

SÂNTANA. Se lucrează la grădiniţa din Caporal Alexa, după ce Primăria Sântana a scos la licitaţie execuţia de lucrări de reparaţii la acest obiectiv de învăţământ.

Este vorba de lucrări de reparaţii generale şi de renovare, oferta aleasă în urma licitaţiei fiind cea mai avantajoasă din punct de vedere economic.

O singură ofertă a fost depusă în cadrul procedurii, Primăria Sântana reuşind să facă totuşi e economie de aproape 1.000 lei, în condiţiile în care valoarea estimată a lucrării a fost de 276.612 lei iar câştigătorii au licitat pentru 275.423 lei.

JA- A.B.D.

Spitalul de Psihiatrie FOTO: FAN

Medicamente pentru Mocrea

MOCREA. Spitalul de Psihiatrie Mocrea şi-a cumpărat medicamente pentru bolnavi. Unitatea a scos la licitaţie achiziţia de medicamente şi materiale sanitare, tipul de serviciu căutat fiind de furnizare a acestor produse iar oferta aleasă: preţul cel mai scăzut. Patru oferte au fost depuse în cadrul procedurii, iar varianta aleasă a fost cea a Farmaciei Tuduce. Preţul a fost cel estimat iniţial de contractant: 59.183,25 lei. **JA- A.B.D.**

Castelul Macea, informatizat

UVVG a deschis porţile celei de-a III-a ediţii a Şcolii de vară „Informatica la Castel".

Participanţi la şcoala de vară de la Macea FOTO: FAN

MACEA. A III-a ediţie a Şcolii de vară „Informatica la Castel", organizată de Facultatea de Informatică a UVVG, şi-a deschis marţi porţile la Castelul Universitar Macea din cadrul Universităţii de Vest „Vasile Goldiş". Şcoala de vară continuă seria seminarului „Linux şi Mediile Virtuale de Instruire", lansat în anul 2003.

La eveniment au participat prof. univ. dr. Aurel Ardelean, rector al Universităţii de Vest „Vasile Goldiş", prof. univ. dr. Antoanela Naaji, decan al Facultăţii de Informatică, prof. univ. dr. Mihai Jalobeanu, profesori universitari de la patru universităţi importante din Republica Moldova - Universitatea Pedagogică de Stat „Ion Creangă", Universitatea din Tiraspol, cu sediul la Chişinău, Universitatea de Stat din Moldova şi Universitatea din Bălţi, cadre didactice universitare, studenţi şi masteranzi.

> Vor avea loc aplicaţii noi, pentru cei 40 de cursanţi, din domeniul fotografiei digitale
> AUREL ARDELEAN

Tehnologii informatice

Prof. univ. dr. Aurel Ardelean, rector al Universităţii de Vest „Vasile Goldiş", a declarat: „Anii trecuţi am început cu Linux şi Mediile Virtuale de Instruire, iar astăzi suntem la o ediţie cu participare internaţională. Al doilea eveniment ar fi participarea platformei MOODLE şi lansarea unui volum de studii informatice. La această ediţie sunt prezenţi partenerii noştri, Universitatea „Alexandru Ioan Cuza" din Iaşi şi cea din Bucureşti".

Prof. univ. dr. Roza Dumbrăveanu de la Universitatea Pedagogică de Stat „Ion Creangă", coordonator local de proiect din partea Moldovei, ne-a declarat: „Participăm şi la un proiect la care UVVG este partener, implementat de UE, prin programul TEMPUS, ce se referă la reînnoirea curriculei universitare, pentru pregătirea profesorilor din sistemul preuniversitar, iar o componentă a acestui proiect este utilizarea tehnologiilor informatice şi de comunicare în particular platforme de soft-uri libere".

TEME DE ACTUALITATE

În cadrul secţiunilor se vor dezbate teme precum: Proiecte FOSS, Medii virtuale de instruire, Utilizarea soluţiilor open-source, Programare pe platforme FOSS, Crearea de conţinut Moodle, Modalităţi de evaluare a cunoştinţelor utilizând Moodle, Tehnologii web avansate, completate de laboratoare de instalare Linux şi Moodle.

O zi pentru istoria comunei FOTO: FAN

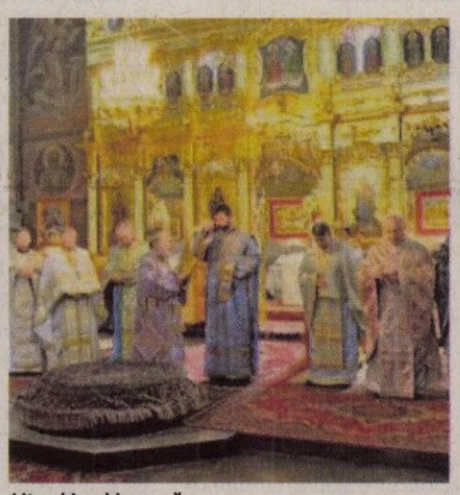

Liturghie arhierească FOTO: FAN

Buteniul şi-a sărbătorit eroii

ÎPS Timotei Seviciu, Arhiepiscop al Aradului, a sfinţit două plăci comemorative.

BUTENI. Înaltpreasfinţitul Timotei, Arhiepiscop al Aradului, a fost prezent, duminică, în mijlocul credincioşilor din parohia Buteni (protopopiatul Sebiş), care şi-au sărbătorit eroii căzuţi în cele două conflagraţii mondiale. În memoria acestora şi a personalităţilor care s-au ridicat de pe această vatră, autorităţile locale au aşezat, în centrul comunei, două plăci comemorative.

La sosire, Înaltpreasfinţia Sa a fost întâmpinat de primarul comunei, Petronel Mărcuţ, de soborul preoţilor, de un număr mare de credincioşi, fii ai satului veniţi din ţară şi de peste hotare.

Liturghie arhierească

În cadrul Sfintei Liturghii, ierarhul a fost înconjurat de un sobor de preoţi: pr. Teodor Faur - consilier economic, pr. Marian Ciucur, parohul localităţii, pr. Ispas Ruja - Fântânele, pr. Traian Pui - Paulian, pr. Gheorghe Stan - Cuied, pr. Teodor Mureşan - Cicir, pr. Mercea Cătălin Rus - Prăjesti, pr. Doru Măriuţa - Luguzău, pr. Sebastian Cosma - Parohia Ortodoxă Română din Guidonia - Italia, Arhid. Tiberiu-Ardelean, - Arad.

La slujbă au participat numeroşi enoriaşi, reprezentanţi ai autorităţilor locale, judeţene precum şi credincioşi din parohiile învecinate.

JA-V.F.

BINECUVÂNTARE

După Sfânta Liturghie, ÎPS Timotei a binecuvântat şi sfinţit cele două plăci comemorative dedicate eroilor localităţii Buteni, aşezate în holul Căminului Cultural „Ion Vidu".

Se asfaltează trei străzi, la Horia

VLADIMIRESCU. Primarul Comunei Vladimirescu, Ioan Crişan, ne-a declarat că primeşte doar „încurajări" în ceea ce priveşte modernizarea infrastructurii pe raza comunei. Cu toate acestea, în scurt timp vor demara lucrările de asfaltare a trei străzi din satul Horia, aparţinător de comună. „Fondurile sunt exclusiv din bugetul comunei, fiind un efort financiar considerabil.Cu toate acestea, trebuie să ne străduim să nu facem lucrări de modernizare doar în centrul de comună, iar cetăţenii trebuie să înţeleagă că trebuie să existe o dezvoltare unitară, în folosul tuturor locuitorilor comunei", declară primarul Crişan.

Ioan Crişan FOTO: S.T.

În Vladimirescu se vor face reparaţii la drumurile existente, dar, în opinia primarului, de cea mai mare importanţă este demararea lucrărilor la Căminul Cultural. „Sper că la Crăciun vom putea să participăm la concertele de colinde într-o locaţie demnă de nivelul comunei", mai spune edilul.

JA-S.T.

„Afront adus angajaţilor din Primăria Ineu"

INEU. Călin Abrudan, consilier local al oraşului Ineu şi vicepreşedinte al PNL Arad, acuză administraţia Mehelean că are alte priorităţi decât cele ale angajaţilor Primăriei, care nu şi-au primit nici acum salariile pe luna iulie. Călin Abrudan a declarat că primarul Nicolae Mehelean, însoţit de alţi trei reprezentanţi ai Primăriei Ineu, a plecat în Franţa cu o maşină a instituţiei, alocându-şi în acest sens suma de 5000 de lei, aprobată în Consiliul Local Ineu. „Iniţial, au propus suma de 6500 de lei, cheltuieli pentru transport şi diurnă, dar le-am diminuat-o în Consiliul Local. Nu se poate să cheltuiască banii aşa, în condiţiile în care angajaţii nu şi-au primit salariile. Mai mult decât atât, acolo unde merg, la aniversarea înfrăţirii dintre Ineu şi Seynod, au cazarea şi masa asigurate. Deci, nu ar fi avut nevoie de acea diurnă iar cheltuielile cu transportul, cu tot cu taxele de autostrăzi, sunt de maxim 500 de euro", a declarat Călin Abrudan.

„Este un afront la adresa celor care muncesc în primărie fără să-şi primească salariile şi am constatat că aşa a şi fost perceput de către oameni", a mai spus Abrudan. **JA-S.T.**

Primăria din Ineu FOTO: JA

Târgul locurilor de muncă la Criş

ARAD. Asociaţia Pro Crisius Chişineu-Criş în parteneriat cu asociaţia DREPT Arad şi Agenţia Judeţeană pentru Ocuparea Forţei de Muncă Arad organizează Târgul locurilor de muncă în data de 6 septembrie 2011, începând cu orele 9.00, în sala de mese a internatului Liceului Teoretic „Mihai Veliciu" din Chişineu-Criş. „Pe lângă medierea directă în cadrul târgului între cererea şi oferta de locuri de muncă dintre persoanele aflate în căutarea unui loc de muncă şi angajatori, acţiunea urmăreşte informarea persoanelor aflate în căutarea unui loc de muncă privind prezentarea măsurilor destinate stimulării ocupării forţei de muncă: informarea şi consilierea profesională; medierea muncii; formarea profesională; consultanţă şi asistenţă pentru începerea unei activităţi independente sau iniţierea unei afaceri; stimularea mobilităţii forţei de muncă; reţeaua EURES", explică directorul AJOFM Arad, Albert Ladislau. **JA-A.P.**

EUROCONSULT
smart's partner

EUROCONSULT S.P.R.L. - lichidator judiciar al S.C. MODUL'O BOIS S.R.L.
VINDE PRIN LICITATIE PUBLICĂ URMĂTOARELE BUNURI MOBILE :

Nr.cr.	Denumire bun	Preţ	Nr. cr.	Denumire bun	Preţ
1	Masină şlefuit Makitta	280	11	Dispozitiv presat 5 buc	350
2	Drujbă electrică Einhell	160	12	Minifierestrău vertical cu panglică	400
3	Fierestrău electric cu banc Enheil	340	13	Maşină 4 feţe + 4 freze	520
4	Maşină de şlefuit Casals	240	14	Abricr + grosime	480
5	Polidisc Budget	200	15	Fierestrău circular -incomplet	270
6	Maşină de găurit Eihart	80	16	Dispozitiv hiraulic de îmbinat Mecodo	800
7	Fierestrău electric Ryasi	220	17	Fierestrău cu pînză Agazzani	640
9	Fierestrău de mînă	40	18	Fierestrău vertical Holzer	800
10	Stropitar 15 litrii	100		TOTAL :	5.920

Preţurile sunt exprimate în LEI şi nu conţin TVA 24 %

Licitaţia se ţine în data de 06.09.2011 orele 11.00 la sediul EUROCONSULT SPRL Arad, str. Ion Georgescu nr, 4 A. În caz de neadjudecare licitaţia se va repeta, în aceleaşi condiţii, în data de, 13.09.2011, 20.09.2011, 27.09.2011 la ora 11.00.
Înscrierea la licitaţie se face până în 05.09.2011, 12.09.2011, 19.09.2011 şi în 26.09.2011 ora 11.00.
Cei care doresc să participe la licitaţie trebuie să achite garanţia de participare, care este 10% din valoarea bunului/bunurilor.
Informaţii privind condiţiile de participare la licitaţii şi caietele de sarcini se pot obţine la sediul EUROCONSULT SPRL ARAD 310087 Ion Georgescu nr. 4 A.
Tel. 0257-257143; 0357-100143; 0722-453473. (H-352936)

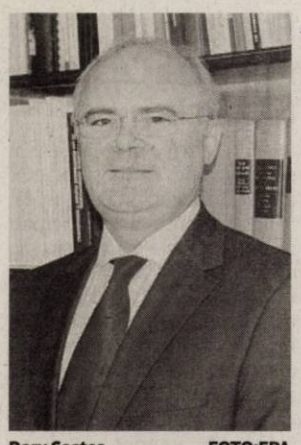

Doru Costea FOTO:EPA

Doru Costea ambasador în China

BUCUREŞTI. Ministrul de Externe, Teodor Baconschi, a declarat că preşedintele Băsescu a semnat pentru numirea ambasadorului român în China, surse oficiale precizând că persoana nominalizată e secretarul de stat Doru Costea, pentru care şeful statului şi-a dat acceptul, iar procedura e în curs. Procedural, MAE face propunerea de ambasador pentru un post.

500

milioane de euro au fost deblocaţi de guvernul italian în favoarea Libiei, a anunţat miercuri ministrul italian de Externe, Franco Frattini, suma fiind cu mult mai mare decât cea anunţată de Roma săptămâna trecută, de 350 de milioane de euro. "Suma va fi avansată de Italia săptămâna viitoare", a declarat Frattini, subliniind că Italia poate ţine drept garanţie averile libiene.

Distrugeri provocate de Irene FOTO:EPA

Starea de catastrofă New York şi N Carolina

WASHINGTON. Preşedintele SUA, Barack Obama, a decretat starea de „catastrofă majoră" în statele New York şi North Carolina, la trei zile după Uraganul Irene, care a provocat moartea a 43 de persoane, informează AFP. Decizia prezidenţială va permite deblocarea de fonduri federale pentru operaţiunile de salvare şi curăţare din cele două state grav afectate de uragan.

Angajaţii de la Roşia Montană vor fi români

BUCUREŞTI. Preşedintele Traian Băsescu le-a spus, marţi seară, participanţilor la flash-mob-ul de la Cotroceni, că la Roşia Montană vor fi create 4.000 de locuri de muncă şi că "toţi angajaţii, inclusiv directorul, vor fi români".

Preşedintele a arătat că exploatarea aurului de la Roşia Montană este necesară pentru ca România să evite împrumuturile externe pentru a-şi finanţa deficitele din bugetele asigurărilor sociale şi pensiilor.

Întrebat de contestatari de ce este necesară valorificarea aurului de la Roşia Montană, el a răspuns: „Problema este că eu trebuie să mă gândesc că trebuie să ne împrumutăm cu 3,6 miliarde de euro pentru pensii, cu alte 19 miliarde pentru sănătate şi cheltuieli sociale. În plus, trebuie să reţineţi că acolo se vor crea 4.000 de locuri de muncă pentru români".

Unul dintre protestatari a obiectat că românii care vor fi angajaţi în exploatarea minieră vor lucra „doar la lopată".

„Aici greşiţi, toţi angajaţii vor fi români, inclusiv directorul", a replicat preşedintele.

Băsescu s-a confruntat şi cu întrebări legate de destinaţia sumelor obţinute de statul român din valorificarea aurului, contestarii proiectului invocând o afirmaţie a lui Adrian Vasilescu, consilierul guvernatorului BNR.

SURSA:MEDIAFAX

Aderare graduală la Schengen

Leonard Orban: Aşteptările noastre trebuie să fie extrem de prudente.

BUCUREŞTI. Consilierul prezidenţial Leonard Orban le-a spus, miercuri, ambasadorilor români că aşteptările României privind aderarea la Spaţiul Schengen trebuie să fie „extrem de prudente" şi că, în opinia sa, o aderare graduală este maximumul pe care România îl va putea obţine.

„Aşteptările noastre trebuie să fie extrem de prudente, să fim foarte clari ce putem obţine maximum şi să nu cumva să încercăm să ne creăm aşteptări care nu vor putea fi realizate", a avertizat Leonard Orban. Consilierul prezidenţial a apreciat că "o aderare graduală este maximumul pe care România îl va putea obţine".

Gradual

„Consolidarea guvernanţei Schengen după părerea mea este în interesul nostru fundamental. (...) "

Este în interesul nostru ca spaţiul Schengen să aibă mai puţine probleme decât are în momentul de faţă, pentru că o parte din rezistenţa care există în momentul de faţă în multe state membre se datorează şi problemelor majore cu care se confruntă spaţiul Schengen", a mai spus Orban.

Leonard Orban FOTO:EPA

În ceea ce priveşte MCV, Orban a spus că speră ca la mijlocul anului viitor să poată fi finalizat acest mecanism.

„Este evident că această finalizare nu va fi doar rezultatul unui demers diplomatic, ci în primul rând al continuării reformelor profunde în domeniul judiciar.

Este nevoie de voinţă politică la toate nivelurile, astfel încât să putem atinge acest obiectiv.

Este nevoie de continuarea reformei în domeniu, este clar că este un efort care va trebui să angreneze toţi actorii instituţionali", a precizat consilierul prezidenţial.

SURSA: MEDIAFAX

SIGURANŢĂ Soldaţi olandezi vizitează o secţie de poliţie din Kunduz, Afganistan. Ministrul olandez al Afacerilor Externe Uri Rosenthal a declarat astăzi că militarii olandezi nu va participa la operaţiunile militare ofensive şi vor îndeplini doar sarcinile civile..

FOTO: EPA

Taxa auto scade cu 25%

BUCUREŞTI. Guvernul a aprobat proiectul de lege privind taxa pentru emisiile poluante provenite de la autovehicule, iniţiat de Ministerul Mediului şi Pădurilor, care prevede reducerea taxei cu până la 25%, dar şi plata acesteia pentru maşinile înmatriculate înainte de 2007, pentru care nu a fost achitată o astfel de taxă, la schimbarea proprietarului.

Conform proiectului, dacă taxa de poluare plătită începând cu 1 iulie 2008 este mai mare decât cea rezultată din aplicarea noii legi contribuabilii pot să solicite restituirea diferenţei de bani.

Taxa de poluare va fi plătită, o singură dată, pentru autovehiculele noi sau second-hand înmatriculate pentru prima dată în România, indiferent dacă autovehiculul este produs în ţară sau străinătate, cât şi pentru autovehiculele înmatriculate înainte de anul 2007 pentru care nu a fost plătită o astfel de taxă.

Pentru autovehiculele înmatriculate înainte de anul 2007, taxa de poluare va fi achitată la momentul primei transcrieri a dreptului de proprietate a autovehiculelor, în cazul înstrăinării acestora, după ce intră în vigoare noua lege, potrivit Ministerului Mediului.

Taxa va fi calculată pe baza unor criterii precum tipul motorizării, capacitatea cilindrică, emisiile de CO_2 şi deprecierea autoturismului.

Peste 400 de manifestanţi morţi în Siria

NICOSIA . Patru sute şaptezeci şi trei de persoane au fost ucise în cursul manifestaţiilor din timpul Ramadanului, care s-a încheiat luni în Siria, a anunţat miercuri Observatorul Sirian al Drepturilor Omului (OSDH), în timp ce forţele de securitate efectuau operaţiuni în regiunea Homs, relatează AFP.

Bilanţul persoanelor ucise în timpul sărbătorii de Ramadan se ridică la 473, dintre care 360 de civili şi 113 membri ai forţelor de securitate şi armatei, a precizat OSDH, cu sediul în Marea Britanie.

Printre aceste victime figurează 25 de persoane cu vârste sub 18 ani, 14 femei şi 28 de persoane care au murit în detenţie sau în urma torturării, majoritatea în provincia centrală Homs, a precizat ONG-ul într-un comunicat.

Regimul preşedintelui Bashar al-Assad este contestat prin manifestaţii paşnice aproape zilnice, începând de la jumătatea lui martie. Cel puţin 2.200 de persoane, majoritatea civili, au fost ucise de atunci, potrivit ONU.

Provincia Homs era miercuri teatrul unor operaţiuni ale forţelor de securitate şi armatei, care au lansat un asalt asupra localităţii Houle, la 20 de kilometri de oraşul Homs, arestând 16 persoane, a mai precizat OSDH.

În această localitate, autorităţile au predat luni familiilor corpurile a 13 persoane răpite de forţele de securitate la începutul lui august, provocând furia locuitorilor, a adăugat OSDH.

SURSA:MEDIAFAX

Manifestanţii nu cedează FOTO: FAN

Acordurile cu Siria, blocate

BUCUREŞTI. Ratificarea acordurilor cu Siria privind extrădarea şi transferarea persoanelor condamnate în vederea executării pedepselor privative de libertate este blocată la comisiile Parlamentului, care consideră că, în contextul actual, aprobarea lor ar avea efecte negative asupra imaginii României. Preşedintele Comisiei de politică externă din Senat, Titus Corlăţean, a declarat că la nivelul Comisiei a fost înghetată procedura de ratificare a unor acorduri cu un stat care „a recurs şi recurge la acţiuni de reprimare violentă a propriei populaţii". Corlăţean nu a nominalizat statul la care se referă.

SURSA:MEDIAFAX

Noile plafoane la acordarea ajutoarelor la încălzire

BUCUREŞTI .Guvernul a aprobat, miercuri, nivelul noilor plafoane de venituri în cazul persoanelor cu venituri mici, pentru care se vor acorda subvenţii de la bugetul de stat pentru încălzirea în sezonul rece.

Ministrul Muncii, Sebastian Lăzăroiu, a anunţat anterior că pragul maxim pentru care se acordă subvenţia creşte de la 615 lei, cât a fost în 2010-2011, la 786 de lei. În 2010 - 2011, persoanele care aveau venit pe membru de familie de până la 615 lei primeau 10% subvenţie, iar de anul acesta, cei cu venit între 615 şi 786 vor primi 5%.

Pentru persoanele singure acest prag va fi de 1.082 de lei, ajutorul fiind de 10% din factură.

Lăzăroiu a apreciat că numărul beneficiarilor de subvenţie la căldură va creşte, iar plafonul pentru care acestea se vor acorda va fi majorat şi el, autorităţile locale urmând să decidă dacă să acorde în continuare ajutoarele la încălzire în cuantumul stabilit.

Căldură mai scumpă FOTO: FAN

Lemnele au fost confiscate FOTO: FAN

Amendat pentru că transporta lemne fără acte

LIPOVA. A primit 2.000 de lei amendă pentru că transporta lemne fără a deține aviz de însoțire a materialului lemnos. Este vorba despre un bărbat în vârstă de 43 de ani. Polițiștii din Lipova au spus că acesta transporta 4,2 metri steri lemn de foc fără a avea actele necesare. Prins asupra faptului împlinit, bărbatul a fost amendat de oamenii legii iar lemnele au fost confiscate. **JA – I.C.**

2000

de kg de fructe și alte bunuri fără acte de proveniență au fost găsite de polițiști. Gabor S. transporta cu un autovehicul 2.107 de kg de pere, iar Daniel V. , de 34 ani, din Arad, transporta ulei, cafea, carne congelată, detergent și săpun lichid. Mărfurile, în valoare de 13.300 de lei, au fost confiscate, iar cei doi au fost amendați cu 3.000 de lei. **JA – I.C.**

Pe jos spre spaţiul Schengen

NĂDLAC. Un marocan de 39 de ani și un algerian de 29 de ani au încercat să ajungă pe jos în Ungaria. Cei doi au fost observați cu ajutorul autospecialei cu termoviziune în timp ce se îndreptau pe jos spre Ungaria și au fost reținuți de polițiștii de frontieră de la Nădlac. Bărbații au 'declarat că s-au deplasat cu un autoturism de ocazie până la Nădlac, iar de aici pe jos, peste câmp. **JA – I.C.**

IJPF, în acţiune FOTO: JA

Restaurare regală la Castelul Săvârşin

ARAD. Principesa Margareta și Principele Radu și-au petrecut întreaga lună august la Săvârșin, unde au participat la lucrările de restaurare a clădirii. La intrarea în castel, în „Satul Regal", au loc lucrări de restaurare a garajului Majestății Sale și a atelierului auto al Regelui și de așezare a pavajului cu pietre din epocă în curte. Se restaurează și obiecte din interior

O lună sub semnul vinului

Sub egida CJA, sărbătoarea vinului, care va ţine o lună, îşi are startul în acest week-end, la Păuliş.

CJA a anunţat ieri o mulţime de evenimente pregătite pentru arădeni FOTO: JA

ARAD. O mulțime de evenimente vor ține capul de afiș toată luna septembrie în cinci locații din județ. Intitulată generic „Sărbătoarea Vinului în Podgoria Aradului, ediția a IV-a", evenimentul se va desfășura în perioada 4 - 23 septembrie, pe raza județului Arad. Organizatorii evenimentului sunt Consiliul Județean Arad și Centrul Cultural Județean Arad, împreună cu primăriile: Păuliș, Pâncota, Ghioroc, Covăsânț și Șiria. „Ne dorim ca pe viitor să extindem această sărbătoare în tot județul unde se mai crește viță de vie. Valoarea totală a finanțării acestui proiect este de 80.000 lei, bani care sunt suficienți pentru o sărbătoare de calitate, așa cum ne dorim să le oferim tuturor arădenilor din județ", a declarat Adrian Țolea, vicepreședinte al Consiliului Județean Arad.

Păulişul petrece în week-end

Sărbătoarea va începe duminică, 4 septembrie, pe stadionul din Păuliș, la ora 15:30. Un alt moment de bucurie, conform celor relatate de viceprimarul Delia Vornicu, e stabilit pentru ora 14:00, când va fi inaugurat și noul sediu al Primăriei din Păuliș. "Sunt foarte bucuroasă că noi vom da startul acestei sărbători importante pentru toți cei din zonă. Noi avem aproximativ 30 de hectare însămânțate cu vie și vom duce tradiția mai departe.

Mulțumim atât CJA, cât și Centrului Cultural Județean pentru sprijinul acordat", a declarat Delia Vornicu, viceprimarul localității Păuliș.

Programul evenimentului

Pe scena din Păuliș vor urca ansamblurile: Armonia Mureșană - Sâmbăteni, Podgorenii - Păuliș, Zorile Felnaculului, Șiriana, Muguri de Tezaur - Periam, Junii podgoriei - Ghioroc, Ioan T. Florea - Covăsânț, Junii Pâncotei, Floarea Dorului - Conop, Grupul Coral și Grupul de Arte Marțiale Aikido din Ötömös - Ungaria. Vor mai concerta soliștii vocali: Dana Han, Ioana Luguzan, Dorel Banci, Alin Neag, Aurel Budugan, Mariana Deac, acompaniați de Orchestra „Rapsodia", condusă de Vasile Rus.

> „Ne dorim ca să extindem această sărbătoare în tot județul unde se mai crește viță de vie
> ADRIAN ȚOLEA

VALENTIN GORAN
valentin.goran@informmedia.ro

WEEKEND-UL ŞI EVENIMENTUL

Sărbătoarea va începe în Păuliș, pe 4 septembrie. Următoarea săptămână, pe 9 septembrie, evenimentele vor continua la Pâncota. Pe 11 septembrie vine rândul celor din Ghioroc să sărbătorească, urmați de cei din Covăsânț, în data de 18 septembrie. Cortina va fi trasă de către șirieni în data de 23 septembrie.

MAI a aprobat proiectul de milioane al IPJ Arad

Proiectul de ridicare a unei clădiri noi în curtea IPJ a fost aprobat, deşi de doi ani ministerul nu a făcut nicio investiţie în Arad.

ARAD. Aproximativ patru milioane de euro. La atât a fost estimată, în decembrie, noua clădire care ar urma să fie construită în curtea IPJ Arad. La acea dată, conducerea IPJ Arad înaintase Ministerului Administrației și Internelor un proiect, estimat la aproximativ patru milioane de euro, privind construirea unei noi clădiri în curtea IPJ Arad, în locul celei vechi. Între timp, confrom reprezentanților instituției, MAI a aprobat proiectul IPJ Arad. Aceștia au declarat că, în momentul de față, se fac planuri urbanistice, apoi urmează cererea de oferte și atribuirea acestora.

În luna decembrie a anului trecut, șeful IPJ Arad, Nicolae Bătrîn declara că noua clădire va adăposti arestul, Direcția Generală Anticorupție, Serviciul de Informații și Protecție Internă, Serviciul Financiar al IPJ Arad, Serviciul Logistic, contabilitate și personal.

Noua clădire ar avea patru etaje iar construcția ei ar putea dura trei ani.

Conform situației obiectivelor de investiții finalizate în perioada 2009-2011, dată publicității de MAI, Inspectoratul de Poliție al Județului Arad nu figurează cu vreo investiție. **JA – I.C.**

Clădirea Poliției FOTO:JA

Arădenii, invitaţi să spună NU cerşetoriei

ARAD. „Spune nu cerșetoriei!" se numește campania demarată de Poliția Locală Arad, a cărei scop este reducerea numărului persoanelor care practică cerșetoria în municipiu. Polițiștii locali vor împărți pliante care să atragă atenția asupra imaginii pe care cerșetorii o creează Aradului, vor efectua razii împreună cu instituțiile partenere în proiect, vor discuta cu elevii unităților de învățământ pe marginea acestui subiect și vor adopta unele măsuri sociale care să determine scăderea numărului de cerșetori, îndeosebi minori. Reprezentanții Poliției Locale Arad au spus că „se are în vedere crearea unei baze de date cu persoanele care practică cerșetoria în mod regulat în municipiu, zonele în care activează, fotografii și contactarea părinților în cazul minorilor." De asemenea, directorul executiv al instituției, Viorica Graur a declarat că „beneficiarii acestui proiect sunt cetățenii orașului nostru, care vor avea în urma acestor acțiuni un plus de liniște". **JA – I.C.**

(H-358589)
EUROCONSULT
smart's partner
EUROCONSULT S.P.R.L. practician în insolvenţă
VINDE PRIN LICITAŢIE PUBLICĂ URMĂTORUL BUN IMOBIL:
APARTAMENT CU 2 CAMERE LA CASĂ MULTIFAMILIALĂ TIP P+1E
Situat în: Arad, Str. Bihorului, Nr. 2, Et.1, Ap. 22, Judetul Arad
/în zona Gării /
Inscris în CF Nr. 301339-C1-U4/Arad, Top. 102.103.104.105.106.108/b/XXII/a
PREŢ DE PORNIRE: 122.995 RON + TVA
Licitaţia se ţine în data de 05.09.2011 orele 13.00 la sediul EUROCONSULT SPRL Arad, str. Ioan Georgescu nr. 4 A. În caz de neadjudecare licitaţia se va repeta, în aceleaşi condiţii, în data de 26.09.2011 la ora 13:00.
Înscrierea la licitaţie se face până în 02.09.2011 şi în 23.09.2011 ora 13.00.
Cei care doresc să participe la licitaţie trebuie să achite garanţia de participare, care este 10% din valoarea bunului/bunurilor.
Informaţii privind condiţiile de participare la licitaţii şi caietele de sarcini se pot obţine la sediul EUROCONSULT SPRL ARAD 310087 Ion Georgescu nr. 4 A.
Tel. 0257-257143; 0357-100143; 0722-453473

Pensionar „uşurat" de 27.000 de lei

GRĂNICERI. Un pensionar din Grăniceri a rămas într-o clipă fără 27.000 de lei, după ce a adormit cu ușa de la casă deschisă.

Atât i-a trebuit unui tânăr, care a intrat în locuința septuagenarului pe timpul nopții și i-a furat banii.

„Furtul a avut loc în data de 26 iulie, dintr-o locuință din Grăniceri și a fost înregistrat inițial cu autor necunoscut. În urma cercetărilor efectuate de către polițiști, s-a stabilit că Daniel B., în vârstă de 24 de ani, a pătruns în incinta imobilului, în cursul nopții, pe ușa lăsată deschisă, în timp ce proprietarul, un septuagenar, dormea, și a sustras suma de 27.000 de lei", au declarat reprezentanții Inspectoratului Județean de Poliție Arad.

Suspectul a fost reținut pentru 24 de ore, urmând să fie prezentat procurorilor de la Parchetul de pe lângă Judecătoria Chișineu-Criș, cu propunere de arestare preventivă pentru furt calificat și violare de domiciliu. **JA – I.C.**

Sport

„Ne vom onora toate promisiunile faţă de jucătoare

Dinel Cucu, director SC ICIM SA

2

este locul ocupat de perechea Marius Maskovits - Moisă Abrudan la Openul Serbiei la volei pe plajă. Voleibaliştii arădeni, legitimaţi sub culorile Univest ProVolei, se află în plină febră a pregătirilor pentru Campionatul Naţional de seniori, antrenorul Radu Sabău mizând pe obţinerea unei medalii cât mai strălucitoare.

Reversul medaliei la pretenţiile româncelor

BRAŞOV. Profitând de criza de jucătoare autohtone de valoare, unele vedete au ridicat exagerat de sus ştacheta pretenţiilor, determinându-i pe conducătorii de cluburi să solicite FR Baschet schimbarea regulamentului cu privire la jucătoarele străine. „Vineri, la Braşov, s-ar putea lua decizia să se dea drumul la un număr mai mare de jucătoare străine în echipe" - a declarat directorul tehnic al ICIM, Dan Moraru. **JA-D.S.**

Nu au rupt gura târgului

Cu excepţia olteanului Jackie Nicolae, fotbaliştii probaţi de UTA nu au reuşit să convingă.

Pocuca va reface, împreună cu Pascariu, cuplul de fundaşi centrali FOTO JA

ARAD. Mai mulţi jucători au fost testaţi de UTA cu prilejul verificării susţinute cu echipa a doua a clubului. Doar unul, însă, i-a convins pe antrenori (mijlocaşul Jackie Nicolae), ceilalţi neridicându-se la nivelul dorit (fundaşii Suta, Onyenekwe respectiv atacanţii Ferrario şi Okafor). Au marcat Neagoe (penalty), Hidişan - 2 şi Miron, din lot nefăcând parte Nădăban, care nu va putea evolua sâmbătă, în campionat, cu CSM Râmnicu Vâlcea, din cauza unei accidentări.

Necazuri

Probleme are, din păcate, şi Gligor, căruia i s-a recomandat un mic repaus pe fondul durerilor ce le acuză la coapsă, prin urmare nici el nu va fi utilizat în meciul programat la orele 19, în nocturnă. Vestea bună este că Pascariu poate reveni în dispozitiv după etapa de suspendare ispăşită la Turda, pricinuită de cartonaşul roşu încasat în confruntarea din runda inaugurală, cu Juventus Bucureşti.

S-a stabilit brigada de arbitri care va împărţi dreptatea în confruntarea cu vâlcenii. Astfel, prerogativele de „central" i-au fost încredinţate clujeanului Dan Florin Dreve. Acesta va fi ajutat la cele două linii de asistenţii Răzvan Constantin Nistoran şi Silviu Cătălin Haramuz, ambii din Reşiţa. Rezervă de „cavaler al fluierului": Aurel Vărzan, tot din Reşiţa. Observator desemnat de forul de specialitate este timişoreanul Iulian Spătaru. **JA – A.H.**

ŞI LA TV

Vă reamintim că întâlnirea va fi televizată în direct de postul Digi Sport, conform unei înţelegeri încheiate cu privire la meciurile disputate pe propriul teren de UTA. Conducerea speră, oricum, ca acest lucru să nu îl împiedice pe susţinătorii adevăraţi ai „Bătrânei Doamne" să vină la stadion pentru a-şi susţine favoriţii.

Geta Onu ţine cu dinţii de terenul Motorul

Preşedintele defunctei grupări CSU Vasile Goldiş pune beţe-n roate „Tinerei Doamne".

ARAD. Am trăit s-o vedem şi pe asta. Geta Onu, preşedintele sub a cărui mandat a murit CSU Vasile Goldiş, nu se dă dusă din Aradul Nou. Invocând tot felul de motive, mai mult sau mai puţin pertinente, „doamna de fier", caută să se răzbune pe autorităţile locale, pentru îndrăzneala de a lua mâna de pe echipa păstorită de dumneaei.

Astfel s-a ajuns la jenanta situaţie în care un meci internaţional de fotbal, fie el şi amical, dintre reprezentativele de senioare ale României şi Ungariei să fie mutat la Pecica,. Pentru că aşa a vrut Geta Onu. Mai mult, duminică, ora 11, UTA-Tânăra Doamnă, echipa de fotbal feminin înfiinţată în această vară de AJF Arad, se vede pusă în situaţia de a nu-şi putea disputa primul joc oficial de Divizia A pe terenul Motorul, pentru că - spun unele voci - Geta Onu nu are dispoziţia necesară de a le găzdui pe terenul Primăriei (!?), unde dânsa se crede stăpână.

Geta Onu
FOTO: FAN

Joacă dur

Contactată de „JA", Geta Onu a părut stăpână pe situaţie, chiar dacă a făcut un (mic) pas înapoi. „Până pe 21 septembrie, când intrăm în insolvenţă, nu ies de pe Motorul. Am trimis la Primărie o adresă în acest sens. Din partea mea să joace acolo cine vrea, dar nu predau cheile de la birou, magazie, bucătărie şi staţia de amplificare. Au la dispoziţie două vestiare, n-au decât să se dezbrace, să joace şi-apoi să facă ordine, dar staţia de amplificare tot nu le-o dau" - a spus Geta Onu. **JA-D.S.**

Achiziţiile ICIM, la cuvânt

Cele patru nou venite vor să pună umărul la viitoarele succese ale echipei.

Silvia şi Suzana se înţeleg deja din priviri FOTO: M. ARDELEAN

ARAD. În prezenţa oficialilor ICIM Univ Goldiş, managerul Marcel Urban, directorul tehnic Dan Moraru şi a noului antrenor Zoran Visic, cele patru baschetbaliste care au semnat contracte cu gruparea campioană în această vară, au stat la dispoziţia presei. Iată câteva din gândurile celor care vor încerca să pună umărul la reeditarea extraordinarelor performanţe din sezonul trecut.

Porchia Green: Marcel Urban m-a căutat intens zile în şir, arătându-mi că sunt dorită la Arad. Nu am informaţii despre baschetul feminin românesc, dar asta contează mai puţin. Sunt pregătită pentru această experienţă. Un aport important în alegerea mea l-a avut Gabriela Mărginean, împotriva căreia am jucat în Grecia, care a avut cuvinte frumoase la adresa ICIM.

Stanecia Graham: Sunt încântată să joc la o echipă atât de redutabilă în România. Are un antrenor experimentat, cu ajutorul căruia sperăm să repetăm performanţele din sezonul trecut.

Porchia Green promite să facă spectacol FOTO: M. ARDELEAN

Suzana Milovanovic: Sunt fericită că am revenit la ICIM, a doua mea casă. Ne aşteaptă un sezon mai dificil, multe echipe adverse întărindu-se în această vară. Promit că vom face tot posibilul pentru a aduce bucurie printre minunaţii suporteri ai ICIM

Silvia Grădinaru: Mă bucur că fac parte din echipa campioană a României. Sper să-mi aduc aportul la viitoarele succese ale echipei. **JA-D.S.**

Un turneu util pe semicerc

ARAD. CSM Oradea, Unirea Sânnicolau Mare şi lotul naţional de juniori de la Sighişoara au fost invitatele grupării Handbal Club Arad la turneul organizat la Sala Sporturilor „Victoria" din oraşul nostru. Aflată în reconstrucţie şi căutări, tânăra noastră echipă a obţinut o victorie, o remiză şi o înfrângere: 39-27 cu Unirea Sânnicolau Mare, 29-29 cu lotul naţional de juniori şi 24-39 cu CSM Oradea. Antrenorul Dan Dumitru a avut la dispoziţie un lot schimbat din temelii, alcătuit din Marius Stoian, Răzvan Maior, Ionuţ Stefanov - Alexandru Ilin, Sorin Dinescu, Andrei Feier, Ionuţ Pater, Cosmin Gabor, Levente Szentpeteri, Bogdan Ungureanu, Cristian Arseni, Cristian Roşca, Bogdan Mihăieş, Andrei Vivian, Victor Cosoi, Cătălin Munteanu şi Alexandru Borbely. **JA – A.H.**

Le vrea iar campioane

ARAD. Omul care a avut nevoie de un singur joc (meciul decisiv al dramaticei finale cu CSM Satu Mare) pentru a se îndrăgosti iremediabil de sportul cu mingea la coş, Dinel Cucu, director general al SC ICIM SA, promite sprijin total, în ciuda greutăţilor.

„Când am venit la Arad am preluat o companie cu probleme financiare. Am plătit executările silite şi datorii de peste 60 miliarde, dar ICIM merge mai departe. Avem contracte în derulare, nu vom avea probleme în a susţine echipa, poate vom face şi premieri, funcţie de performanţe. Eu o să mă ţin de cuvânt sper ca şi fetele să demonstreze că pot rămâne campioane, iar antrenorul Visic să transmită echipei nervul speific poporului sârb" - a punctat Dinel Cucu. **JA-D.S.**

Fetele sunt pe mâini bune

ARAD. Oficialii echipei de baschet feminin a Aradului au fost nevoiţi să găsească o alternativă şi pentru postul de maseur, rămas descoperit în această vară, prin plecarea Gabrielei Putici. Şi au găsit-o în persoana lui Dorin Neducin, cel care revine ca şi maseur al campioanelor de la ICIM Univ Goldiş după o întrerupere de un an. **JA-D.S.**

Kotrong şi antrenorul Căţean FOTO: JA

Gimnastica arădeană are perspective bune

ONEŞTI. Doi dintre de mai de perspectivă gimnaşti ai ţării, arădenii Adelin Kotrong (CS Municipal) şi Alex Stoian (LPS-Gloria), s-au comportat onorabil la „naţionale", spre bucuria celui care îi pregăteşte, antrenorul emerit Eugen Căţean. La categoria speranţe, juniorul Alex Stoian a devenit vicecampion naţional la bară fixă, prinzând alte patru finale: loc V, la inele; loc VI, la paralele, loc VII, la sol şi loc VIII, la sărituri.

Aflat în primul său an de seniorat, Adelin Kotrong a participat la întrecerea maeştrilor, fiind aproape de o medalie în probele de sol (loc V) şi cal cu mânere (loc VI). **JA-D.S.**

JURNAL ARĂDEAN

De la Atletico la Sporting

MADRID. Internaționalul brazilian Elias Mendes Trindade, care juca la Atletico Madrid, a semnat un contract pe cinci sezoane cu Sporting Lisabona pentru 8,850 de milioane de euro. Contractul mijlocașului de 26 de ani, valabil până în 30 iunie 2016, este însoțit de o clauză de reziliere de 40 de milioane de euro, se arată într-un comunicat. Sporting Lisabona este adversara FC Vaslui în grupa D a Ligii Europa. Sporting va întâlni echipa FC Vaslui la 20 octombrie, pe teren propriu, și la 3 noiembrie, în deplasare. Din grupă mai fac parte Lazio Roma (Italia) și FC Zurich (Elveția).

SURSA MEDIAFAX

Elias Mendes FOTO EPA

Franco Jara, până în 2016

LISABONA. Atacantul argentinian Franco Daniel Jara, de la Benfica, împrumutat clubului spaniol Granada pentru un sezon, și-a prelungit contractul cu gruparea lusitană până în anul 2016, informează Agenția France Presse.

Clauza de reziliere a jucătorului de 23 de ani se ridică la suma de 30 de milioane de euro, a anunțat Benfica Lisabona într-un comunicat publicat pe site-ul bursei (CMVM).

Franco Jara, în vârstă de 23 de ani, a venit la Benfica Lisabona la începutul anului 2010 de la Arsenal de Sarandi, pentru 5,5 milioane de euro.

SURSA MEDIAFAX

Franco Jara FOTO EPA

Ionuț Popa vrea promovarea

Noul antrenor principal al formației CSMS Iași își „intră în pâine" și visează la prima scenă.

IAȘI. Antrenorul Ionuț Popa, care a condus marți seară primul antrenament la formația CSMS Iași, a declarat că nu ar fi venit la gruparea din dealul Copoului dacă nu ar fi crezut în promovare, transmite corespondentul MEDIAFAX.

„Dacă nu credeam în promovare, nu mai veneam la Iași! Am venit la Iași să discut eventuala preluare a echipei... Le-am cerut voie jucătorilor să conduc eu antrenamentul din această seară și ei mi-au dat voie! Am discutat și cu Leo (n.r. - managerul general Leontin Grozavu) și cu primarul (n.r. - Gheorghe Nichita), dar n-am semnat încă nimic. Mâine (n.r. - miercuri), sper să rezolv ultimele probleme cu CS Mioveni. Ar mai rămâne o problemă: nu știu dacă voi putea sta pe banca Iașiului etapa următoare. Când eram la Mioveni, la meciul cu Astra, am fost trimis în tribune și am primit două etape de suspendare. Am stat o etapă la meciul cu Târgu Mureș și a mai rămas o etapă de suspendare. Trebuie să văd exact dacă acea etapă de suspendare se aplică și la Liga a II-a", a spus Ionuț Popa.

Tehnicianul a mai adăugat că principalele contracandidate ale Iașiului la promovare sunt Delta Tulcea, Viitorul Constanța și Farul Constanța: „Din ce am văzut eu până acum, ne vom bate la promovare cu Delta Tulcea, Viitorul Constanța și Farul Constanța. Oricum, important este să jucăm noi bine, să strângem puncte și să aducem publicul ieșean din nou alături de această echipă. Am mai spus-o și repet, pentru mine Iașiul ocupă un loc special în sufletul meu. Îi respect pe suporterii ieșeni și sper că aceștia vor veni în număr cât mai mare să ne susțină".

Echipa moldoveană are pretenții la eșalonul întâi FOTO FAN

NOUTĂȚI

Ionuț Popa a mai precizat că nu știe exact dacă va mai aduce jucători la echipă: „Am înțeles că ar fi câteva posturi deficitare, dar nu știu dacă mai aducem jucători. Să aduci la repezeală jucători, te poți păcăli ușor. Deocamdată a venit Vladu, un jucător de bandă stângă, care a fost pus pe liber de Mioveni. Chiar m-a mirat decizia celor de acolo, dar e bine că a ajuns la noi".

Halep, ce victorie de senzație!

După o evoluție excelentă, românca a reușit să scoată din cursă, la US Open, o câștigătoare de Grand Slam.

NEW YORK. Simona Halep, care a reușit s-o elimine în primul tur la US Open pe Na Li, favorita numărul 6 și câștigătoarea de la Roland Garros, a declarat, miercuri, că a avut emoții înainte de meci, însă și-a dorit doar să se bucure de joc.

„Nu a fost ușor să joc împotriva unei câștigătoare de Grand Slam, deoarece are un nivel foarte ridicat. Am avut emoții. Am fost nervoasă înainte de meci. Dar, mi-am dorit doar să mă bucur de joc, să simt mingea și să evoluez cât pot de bine. Și a fost bine", a declarat Halep, care a jucat accidentată la gleznă. Na Li a fost extrem de dezamăgită de eliminarea în primul tur: „Este un sentiment teribil. În ultimii doi ani am pierdut în primul tur aici, la Indian Wells și la Miami. Mi-am dorit să am evoluții foarte bune după Roland Garros, dar nu este ușor. Astăzi mi-am pierdut și încrederea în mine pe teren", a spus Li Na. Jucătoarea de tenis Simona Halep a eliminat-o, marți, pe chinezoaica Na Li, câștigătoarea de la Roland Garros, în primul tur la US Open, ultimul Grand Slam al anului. Halep a trecut de Na Li, scor 6-2, 7-5, după 94 de minute de joc. Eliminarea câștigătoarei de la Roland Garros este a doua surpriză produsă de o româncă la US Open, după ce Alexandra Dulgheru a trecut de Petra Kvitova, învingătoarea de la Wimbledon. În turul doi, Halep va juca în compania sportivei spaniole Carla Suarez Navarro. Pentru calificarea în turul doi la US Open, Simona Halep va încasa 31.000 de dolari.

SURSA MEDIAFAX

Simona Halep FOTO EPA

Horia Tecău da, Cîrstea și Begu, în schimb, ba

NEW YORK. Jucătoarea de tenis Sorana Cîrstea a ratat calificarea în turul doi la US Open, ultimul turneu de Grand Slam al anului, fiind învinsă de belgianca Yanina Wickmayer, cap de serie numărul 20, în două seturi, cu scorul de 6-1, 7-5.

Pe de altă parte, jucătoarea de tenis Irina-Camelia Begu a fost eliminată în primul tur la US Open, informează site-ul oficial al competiției. Irina-Camelia Begu a fost învinsă de italianca Roberta Vinci, cap de serie numărul 18, cu scorul de 6-3, 6-4.

Perechea Horia Tecău/Robert Lindstedt (România/Suedia), cap de serie numărul 7, s-a calificat, miercuri, în turul doi la US Open, informează Agenția France Presse.

Tecău și Lindstedt au trecut în runda inaugurală de cuplul american Bradley Klahn/David Martin, cu scorul de 6-4, 6-4.

În turul doi, Horia Tecău și Robert Lindstedt vor juca în compania perechii învingătoare din meciul dintre Ivan Dodig/Bernard Tomici (Croația/Australia) - Pablo Andujar/Daniel Gimeno-Traver (Spania).

SURSA MEDIAFAX

Amendați dar și anchetați

BUCUREȘTI. Jandarmii au identificat șase din suporterii care au escaladat garduri, au aruncat cu obiecte spre teren și spre oficiali la meciul disputat de Dinamo cu formația ucraineană Vorskla Poltava.

Ei au fost amendați cu sume între 200 și 1.400 de lei, iar pe numele lor au fost deschise dosare penale.

SURSA MEDIAFAX

A SEMNAT

Atacantul polonez Ireneusz Jelen (în dreapta), liber de contract, a semnat pentru un sezon cu OSC Lille. În vârstă de 30 de ani, Jelen marcase 59 de goluri în 164 de meciuri jucate pentru AJ Auxerre în perioada 2006- 2011. FOTO: EPA

Internaționalul Legear lasă Belgia pentru ceceni

BRUXELLES. Internaționalul belgian al echipei Anderlecht Bruxelles, Jonathan Legear, va evolua în următorii trei ani la gruparea cecenă Terek Groznâi, a anunțat clubul din capitala Belgiei, citat de AFP.

Cele două cluburi au ajuns la un acord, suma de transfer urmând să fie de circa 4,5 milioane de euro, iar jucătorul și-a anunțat deja, în weekend, plecarea în campionatul Rusiei, unde va avea un salariu anual de 1,8 milioane de euro. Legear, în vârstă de 24 de ani, a fost format la Standard Liege, înainte de a ajunge la Anderlecht în 2003, la 16 ani. El a evoluat 124 de meciuri în campionat și a marcat 20 de goluri.

SURSA MEDIAFAX

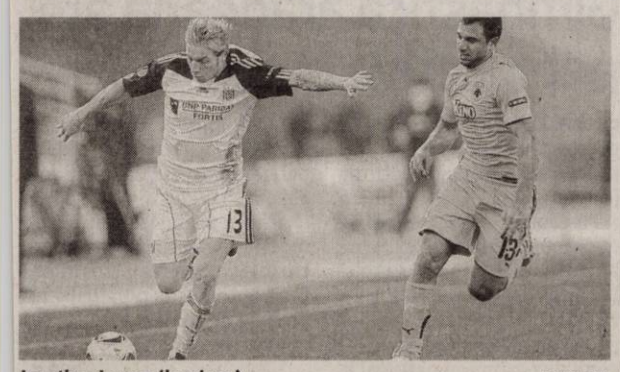

Jonathan Legear (la minge) FOTO EPA

Bănel Nicoliță începe să învețe limba franceză

SAINT ETIENNE. Clubul AS Saint-Etienne a anunțat, pe site-ul oficial, că a ajuns la un acord de principiu pentru transferul mijlocașului echipei Steaua, Bănel Nicoliță, și transferul atacantului ivorian de la Leeds United, Max-Alain Gradel.

„Acești doi jucători, aflați în atenția clubului de mai multe săptămâni, vor efectua tradiționala vizită medicală, urmând ca apoi să finalizeze ultimele amănunte ale contractelor", scrie site-ul clubului francez.

Nicoliță, în vârstă de 26 de ani, evoluează la Steaua din 2005, el având două titluri de campion cu gruparea stelistă.

Gradel are 24 de ani, a fost format la Leicester și a mai jucat și la Bournemouth.

SURSA MEDIAFAX

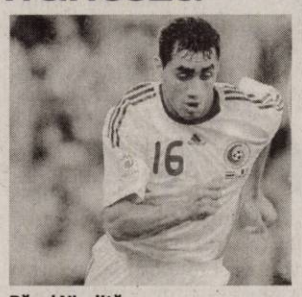

Bănel Nicoliță FOTO EPA

Patzaichin, contribuție la Festivalul Bărcilor

BUCUREȘTI. Prima ediție a Festivalului Internațional al Bărcilor Rowmania, unde vor avea loc competiții de vâslit, plimbări cu canotca (noua barcă de lemn, marca Ivan Patzaichin), concerte și dezbateri despre viitorul zonei, se va desfășura în acest weekend la Tulcea.

Festivalul, care este organizat la inițiativa lui Ivan Patzaichin, începe vineri cu o paradă a campionilor caiacului și canoei românești.

„Cuvântul lent n-a fost niciodată printre cuvintele mele preferate, dar turismul lent este un model la care mă gândeam demult, de când traficul prin Deltă a ajuns să semene cu cel din orașele aglomerate, cu prea mult zgomot de motoare turate și miros de motorină. Simțeam nevoia unui traseu de biciclete prin Deltă, mai bine zis a unei biciclete a apelor, și așa s-a născut ideea unei bărci care să îmbine ce e mai bun de la lotcă (barca tradițională a locului), cu viteza și flexibilitatea canoei. I-am spus canotca, și începând cu Festivalul de la Tulcea, o lansăm la apă!" a spus Ivan Patzaichin, inițiatorul Festivalului.

SURSA MEDIAFAX

Protejează pielea FOTO: FAN

Strugurii asigură protecţia pielii

BARCELONA. Anumiţi compuşi ce se găsesc în struguri ajută la diminuarea efectelor negative ale radiaţiilor ultraviolete asupra pielii, arată un studiu realizat la Universitatea din Barcelona, Spania, şi la Centrul Naţional de Cercetare Spaniol. Astfel, polifenolii conţinuţi de struguri împiedică degradarea celulelor de la nivelul epidermului, ca urmare a expunerii la soare.

44

la sută din românii cu vârste de peste 15 ani au urmat, în ultimele şase luni, cel puţin un tratament cu antibiotice, iar 22% din ei iau frecvent astfel de medicamente, arată un studiu realizat de GfK România. Peste 20% din populaţia ţării ia antibiotice de două-trei ori pe an, iar 12% urmează un astfel de tratament mai des.

Depresia, risc de boală la rinichi

TILLBURG. Depresivii prezintă un risc mare de a suferi de insuficienţă renală. Cercetătorii explică legătura dintre cele două afecţiuni prin faptul că, în general, persoanele care suferă de depresie îşi neglijează sănătatea. Studiul a fost realizat timp de 10 ani pe un eşantion de peste 5700 de voluntari. La finalul studiului, 20% din voluntari sufereau de boală cronică de rinichi.

Protecţie cu pastile FOTO: FAN

Pastilă contra razelor arzătoare ale soarelui

LONDRA. Cercetătorii britanici au anunţat inventarea pastilei care oferă protecţie solară. Ei au încercat să înţeleagă modul în care coralii se apără de radiaţiile nocive, astfel încât să înglobeze informaţia într-un comprimat. O singura pastilă este eficientă timp de mai multe săptămâni, totuşi, pielea nu se va mai bronza, aşa că se recomandă folosirea de soluţii de auto-bronzare.

Riscurile consumului de carne roşie

Consumul zilnic de carne roşie, provenind mai ales din mezeluri, creşte semnificativ riscul de declanşare a diabetului de tipul II.

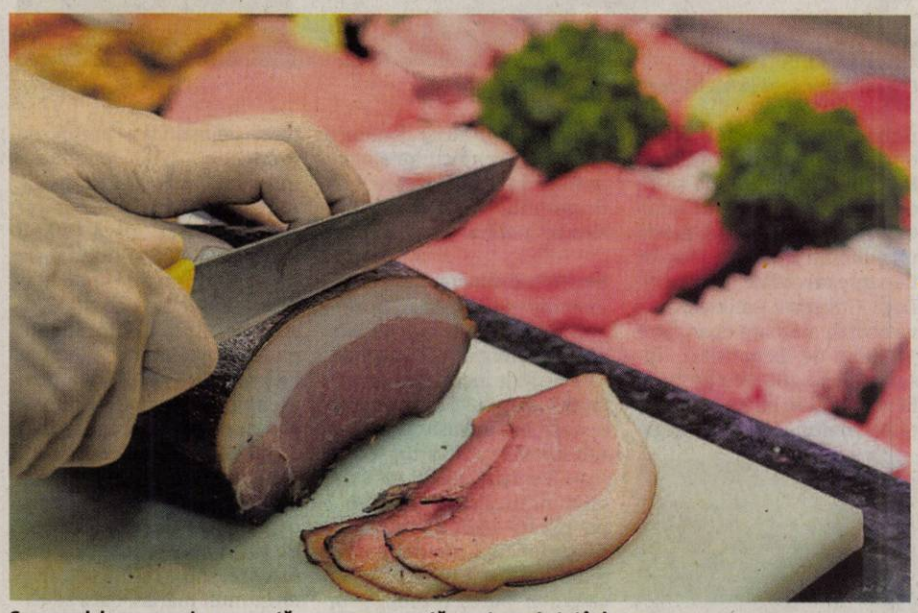

Consumul de carne roşie, procesată sau non-procesată, creşte peste tot în lume FOTO: FAN

HARVARD. Potrivit acestui nou studiu, cel mai mare realizat până în prezent, o cantitate de 100 de grame de carne roşie consumată zilnic creşte cu 19% riscul de declanşare a diabetului. În cazul consumului zilnic a 50 de grame de carne roşie provenind din mezeluri - crenvurşti, cârnaţi, pastramă -, riscul de diabet creşte cu 51%, spun autorii acestui studiu. În schimb, înlocuirea acestui tip de carne cu surse de proteine mai sănătoase, precum lactatele cu conţinut scăzut de grăsimi, nucile şi cerealele integrale, poate scădea semnificativ riscul de diabet de tipul II, asociat mai ales cu obezitatea, sedentarismul şi alimentaţia nesănătoasă.

Astfel, dacă o persoană care consumă zilnic minimum 100 de grame de carne roşie - vită, oaie, cal - ar înlocui acest aliment cu aceeaşi cantitate de proteine provenind din nuci, riscul de diabet ar scădea cu 17%. Totodată, riscul ar scădea cu 23% dacă s-ar înlocui carnea roşie cu cereale integrale, spun autorii studiului, explicând că au luat în calcul, în determinarea acestor valori, vârsta participanţilor la studiu, indicele de masă corporală şi alţi factori de risc. Pentru acest studiu, cercetătorii au analizat răspunsurile unui chestionar completat de 37.083 de bărbaţi - monitorizaţi timp de 20 de ani - şi de 79.570 de femei - monitorizate timp de 28 de ani. „Fără niciun dubiu, rezultatele acestui studiu au implicaţii majore în ceea ce priveşte sănătatea publică, având în vedere creşterea cazurilor de diabet de tipul II, care ia forma unei epidemii, dar şi creşterea consumului de carne roşie peste tot în lume", spune Frank Hu, profesor de nutriţie şi epidemiologie la Facultatea de sănătate publică de la Harvard, principalul autor al studiului. „Vestea bună este că aceşti factori de risc pot fi eliminaţi prin înlocuirea cărnii roşii cu surse de proteine mai sănătoase", a mai spus acesta. La nivel mondial, aproximativ 350 de milioane de adulţi sunt bolnavi de diabet.

> „100 de grame de carne roşie consumată zilnic creşte cu 19% riscul de declanşare a diabetului
>
> FRANK HU

Alte riscuri ale consumului

HARVARD. Un alt studiu realizat de specialiştii de la Harvard, publicat în 2010, indică o legătură între consumul regulat de carne roşie şi un risc crescut de maladii cardiovasculare, însă fără a face diferenţa între carnea procesată şi cea non-procesată. Totodată, consumul de carne roşie ar tripla riscul de recidivă în cazul pacienţilor diagnosticaţi cu un cancer de colon, comparativ cu cei care au un regim alimentar bogat în fructe, legume şi peşte, potrivit unui studiu publicat în august 2007 în Journal of the American Medical Association (JAMA). Şi, nu în ultimul rând, potrivit unor studii apărute în noiembrie 2006 în Archives of Internal Medicine, consumul zilnic de carne roşie creşte riscul de cancer mamar înaintea menopauzei.

Sportul vindecă astmul

STUTTGART. De două ori pe săptămână, 30 de minute de sport de rezistenţă are o influenţă pozitivă asupra bolnavilor de astm. Rezultatul a fost comunicat de clinica de pneumologie din Stuttgart, unde s-a efectuat un experiment pe 101 pacienţi trataţi cu steroizi.

Pe biciclete FOTO: FAN

Omega 3, tratează teama

OHIO. Consumă mai mult peşte şi ulei de măsline şi vei constata o atenuare semnificativă a simptomelor anxietăţii, arată un studiu realizat la Universitatea „Ohio" din SUA. Specialiştii au observat că acizii graşi polinesaturaţi Omega 3 echilibrează nivelul de citokine, substanţe de natură proteică ce intermediază comunicarea între celule. Astfel, în urma testelor, s-a demonstrate că administrarea de suplimente cu Omega 3 reduce nivelul de anxietate cu 20%.

Problemele dentare la copii

NEW YORK. Unul din trei elevi cu vârste între 7 şi 9 ani pierde anual 20 de ore de şcoală din cauza problemelor dentare netratate la timp, arată un studiu recent. De aceea, spacialiştii recomandă ca afecţiunile stomatologice să fie tratate în timpul vacanţei. În caz contrar, se poate ajunge la tulburări de vorbire şi la scăderea respectului de sine.

La dentist, în vacanţă! FOTO:FAN

Testosteronul, aliatul contra bolilor inflamatorii

BERLIN. Organismul bărbaţilor are o capacitate mai mare decât cel al femeilor de a lupta împotriva afecţiunilor inflamatorii, iar acest lucru se datorează hormonului testosteron, susţin cercetătorii germani de la Universitatea „Friedrich Schiller Jena". Aceştia au ajuns la această concluzie după ce au constatat că acţiuni precum artrita reumatoidă, psoriazisul şi astmul sunt ai frecvent întâlnite în rândul femeilor. Astfel, în urma testelor, s-a demonstrat că celulele prelevate de la femei şi de la bărbaţi reacţionează diferit la stimulii inflamatori, cele din prima categorie producând de două ori mai multe substanţe care provoacă inflamaţiile. Specialiştii pun acest lucru pe seama faptului că testosteronul joacă un rol cheie în formarea răspunsului imun al organismului.

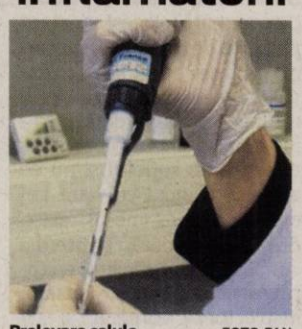

Prelevare celule FOTO:FAN

Test pentru intoleranţa alimentară

BUCUREŞTI. Intoleranţa alimentară poate fi depistată şi în România cu ajutorul unui test specific, numit YorkTest. Acesta depistează intoleranţele alimentare şi se face prin prelevarea unei picături de sânge dintr-un deget.

Proba este trimisă la un laborator din Londra pentru a fi procesată. În maximum 2 săptămâni se primesc rezultatele. Buletinul de analiză a intoleranţelor marchează prin culoarea roşu alimentele la care persoana manifestă intoleranţă moderată şi cu verde, alimentele la care nu are probleme de toleranţă alimentară. Preţul testului este de 399 de euro.

Testul se poate procura online FOTO: FAN

Noi metode de detectare a cancerului

ISRAEL. Oamenii de ştiinţă israelieni au descoperit o nouă modalitate de a detecta cancerul la sân, care se presupune a fi mai eficientă decât tradiţionala mamografie. Este vorba despre un aparat medical care identifică tumorile fără ca pacientele să fie radiate, informează varianta on-line a cotidianului Daily Mail. În cadrul unui test ce a implicat 2500 de femei de diferite vârste, aparatul a detectat 92% dintre cazurile de cancer de sân, în timp ce testul convenţional, ce foloseşte razele X, s-a oprit la 80%. Cercetătorii companiei Real Imaging, au descoperit că, în cazul femeilor care suferă de această boală, apar la suprafaţa pielii anumite semnale, care sunt detectate de aparat fără a intra în contact cu sânul afectat.

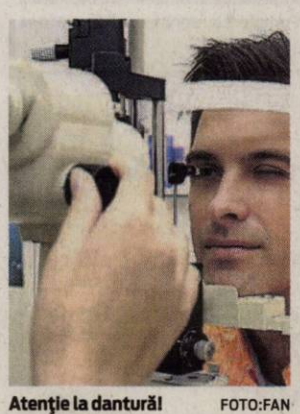

Atenţie la dantură! FOTO:FAN

Secretele unui creier sănătos

LONDRA. Un studiu realizat de cercetătorii britanici arată că persoanele care-şi tratează la timp afecţiunile stomatologice şi pe cele oftalmologice prezintă un risc cu 32% mai scăzut de a face boala Alzheimer. În plus, specialiştii susţin că la apariţia demenţei contribuie şi alte afecţiuni, precum artrita, fracturile osoase, tusea şi răcelile repetate, diabetul şi tuburările de auz. Astfel, în cazul celor care au aceste boli perdispoziţia către maladia Alzheimer se dublează. Aceasta deoarece, la apariţia demenţei contribuie semnificativ problemele circulatorii şi inflamatorii care afectează vesele de sânge şi celulele de la nivelul creierului.

PRO ŞI CONTRA

Cu sau fără subvenţie la încălzire

Puterea şi opoziţia din Arad se situează pe poziţii diferite în privinţa intenţiei premierului Emil Boc.

CET-urile trebuie să se retehnologizeze FOTO:FAN

ARAD. Preşedintele PNL Arad, Ioan Cristina (copreşedinte USL Arad) consideră că prin eliminarea subvenţiei la energia termică actualul Guvern încearcă să transfere către primării responsabilitatea pentru suferinţa care va fi cauzată românilor, guvernanţii susţinând că acestea sunt libere să plătească subvenţia la căldură din fonduri proprii. „Este evident faptul că cele mai multe primării nu vor putea să facă acest lucru, iar cetăţenii din localităţile conduse de primari ai opoziţiei vor fi cei mai crunt loviţi de această măsură", a declarat Ioan Cristina, explicând că Guvernul condus de PDL nu face decât să confirme faptul că îi împarte pe români în două, dorind să lovească în cei care nu i-au susţinut pe democrat-liberali.

„Teoretic, se va elimina subvenţia la toate oraşele. În realitate, se vor da fonduri, prin diferite tertipuri, doar oraşelor conduse de primari PDL, pentru ca aceştia să se descurce", a declarat Ioan Cristina. „În România, există un milion şi jumătate de apartamente racordate la CET-uri. Dacă Guvernul estimează că va acorda ajutoare doar către 330.000 de beneficiari, înseamnă că 1.200.000 de familii vor simţi în buzunare creşterea cheltuielilor cu energia termică. Iar această abordare nu are legătură cu ideologia, ci cu ura actualei puteri faţă de propriul popor", a concluzionat Cristina.

Seculici: eliminarea abuzurilor

Preşedintele PDL Arad, Gheorghe Seculici, vede problema în mod diferenţiat: „În actuala formă, sunt încurajate inechităţi sociale grave, de subvenţii beneficiind inclusiv persoane sau familii cu venituri foarte mari. Pentru acestea, sumele, oricum, nu înseamnă aproape nimic, însă mărind aria de beneficiari, se determină diminuarea cuantumurilor care s-ar putea acorda celor aflaţi în dificultate. Pe de altă parte, cred că prin această măsură Guvernul urmăreşte să elimine abuzurile CET-urilor, care, de când au trecut în subordinea primăriilor, cresc permanent, de multe ori în mod nejustificat, preţul de producţie, fiind interesate în primul rând de locuri de muncă şi salarii şi nu de retehnologizare. Dacă statul nu va mai subvenţiona lipsa lor de performanţă şi de preocupare pentru aceasta, vor rămâne efectiv fără clienţi, oamenii preferând să caute alte soluţii. Puse în faţa unei asemenea alternative, nu vor avea încotro, vor fi obligate să se modernizeze şi să producă energie termică mai ieftină. Dincolo de aceasta, repet, cei care au cu adevărat nevoie de subvenţie trebuie să o primească, sub o formă sau alta, chiar mult mărită, dacă se elimină abuzurile. Mă gândesc dacă nu ar fi fezabilă acordarea subvenţiei pe limită de consum, care ar implica şi o responsabilizare a beneficiarilor, prin limitarea la consumul strict necesar". JA-S.T.

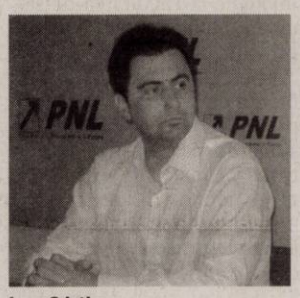

Ioan Cristina: „VA FI DISCRIMINARE"

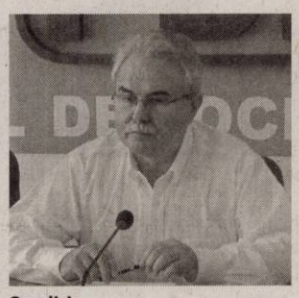

Seculici: „DOAR PENTRU NEVOIAŞI"

COMENTARIU

Simion Todoca

Schizofrenia bate puşcăria

Aşadar, o nouă mostră de justiţie românească, de respectare a drepturilor omului: Bercea Mondial scapă de puşcărie, judecătorii înlocuind arestarea preventivă cu interdicţia de a părăsi localitatea. Cu alte cuvinte, acest specimen, cunoscut ca tartor al lumii interlope, care a înjunghiat un individ într-un loc public, nu reprezintă pericol social. Dacă, după ce a fost arestat, unii, cu inima cât un purice, au îndrăznit să se gândească să meargă să spună ce ştiu, acum nu mai ştiu cum să dea înapoi, având în faţă dovada că aveau dreptate să se teamă, pentru că nimeni nu va îndrăzni să-l înfunde pe Mondial, indiferent că o fi sau nu o fi ruda lui Băsescu, contând doar faptul că poate cumpăra poliţia şi justiţia când are el chef.

> Când justiţia tace, se fac auzite armele

Încet, încet, recuperăm din decalajul pe care îl avem faţă de societatea americană, ajungând în rând cu ea. Evident, mă refer la societatea americană de pe vremea lui Capone. Mafia a început să stăpânească prin cumpărarea poliţiştilor, judecătorilor şi oamenilor politici, bazându-se pe ajutorul acestora dacă se întâmpla să ajungă la ananghie. În prima fază, se fereau ca dracul de tămâie să bată sau să ucidă un poliţist, un avocat, un procuror sau un judecător, preferau să îi lase pe cei necooperanţi pe seama şefilor lor, care erau cumpăraţi. Pe urmă, însă, când recalcitranţii nu mai răspundeau nici la ordinele şefilor lor, au pus mâna pe pistoale şi pe mitraliere şi i-au lichidat. Încetul cu încetul, au ajuns la concluzia că teroarea este mai eficientă şi îi costă mai puţin. Nu suntem departe de vremurile în care vom asista la execuţii în plină stradă, dar eliberarea mafioţilor de tip Bercea Mondial nu cred că se mai face doar prin intermediul purcoaielor de bani, ci şi prin punerea cuţitului sau pistolului la gâtul martorilor, argumentată cu ameninţări cu moartea la adresa magistraţilor. Se prea poate ca medicii care i-au pus lui Bercea diagnosticul de schizofrenie să o fi făcut pentru o grămadă de bani, dar la fel de bine s-ar putea ca motivul să fi fost groaza de a-şi vedea familiile măcelărite.

simion.todoca@informmedia.ro

Luca acuză: atentat la democraţie

ARAD. Încă un atentat la democraţie. În acest mod califică deputatul PSD Ciprian Luca intenţia Puterii de a amâna organizarea alegerilor locale din 2012. Deputatul susţine că, "în ciuda luptei acerbe pentru putere, a intereselor de grup şi a pasiunilor personale, nici unul dintre guvernele post decembriste nu şi-a permis să prelungească mandatele aleşilor locali în mod artificial şi ilegal. Asta face, însă, acum actuala Putere, în numele unei iluzorii economii la buget. Măsura anunţată se înscrie în linia adoptată până acum de PDL de a restrânge puterea de decizie a poporului".

Luca crede că invocarea unor economii ridicole la buget dovedeşte doar fariseism şi lipsă de scrupule a celor de la Putere, care a prăbuşit până acum nivelul de trai al populaţiei. Parlamentarul mai crede că este vorba de o încercare a portocaliilor de a obţine câteva procente în plus la alegeri.

JA-M.P.

Incendii provocate de ţigări

ARAD. Pompierii din cadrul ISU Arad au intervenit la două incendii izbucnite pe drumul Arad-Iratoş şi pe strada Progresului din municipiu, cel mai probabil provocate de ţigări aruncate la întâmplare. Incendiul de vegetaţie de pe drumul ce leagă Aradul de Iratoş a fost anunţat de un şofer care a sunat la numărul de urgenţă 112, spunând că în zonă s-a aprins vegetaţia uscată pe o suprafaţă mare. „La faţa locului s-au deplasat o autospecială şi cinci subofiţeri care au intervenit aproximativ o oră pentru a stinge flăcările. Au ars aproximativ două hectare de vegetaţie", a declarat lt. Sorina Ambruş, purtător de cuvânt în cadrul ISU Arad.

Cel de-al doilea apel a anunţat un alt incendiu de vegetaţie pe strada Progresului, în jurul orei 22,00. O autospecială şi cinci subofiţeri s-au deplasat de urgenţă la faţa locului, reuşind să lichideze incendiul în 15 minute. Incendiu a ars vegetaţia uscată pe aproximativ 100 de metri pătraţi. JA – I.C.

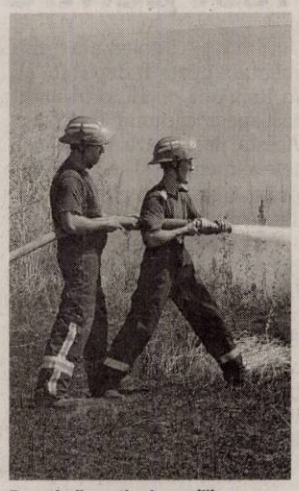

Pompierii au stins incendiile FOTO:JA

Tradiţia i-a adus în frunte

Ansamblul de cântece şi dansuri al UAV, „Floarea Dorului" a obţinut locul I la concursul Autentic Fest 2011

Lizica Mihuţ alături de coordonatorul ansamblului, Sorin Hoară FOTO:JA

ARAD. Multă pasiune pentru tradiţiile populare româneşti, multă muncă şi au reuşit să se impună la festivalul Autentic-Fest la secţiunea formaţii dansuri. E vorba de ansamblul „Floarea Dorului Universitatea Aurel Vlaicu" care numără în acest moment peste 40 de tineri care încearcă prin ceea ce fac să păstreze vie dragostea pentru folclorul românesc. „Avem datoria să-i învăţăm pe tineri să perceapă tradiţiile cu sufletul şi nu cu mintea" puncta cel care coordonează ansamblul, asist. drd. Sorin Hoară. Împreună cu Ionel Şomoşan, directorul artistic, Daniel Mazare, instructorul coregraf şi cu sprijinul lui Viorel Nistor, cunoscutul culegător de folclor şi instructor, ansamblul încearcă să valorifice bogăţia patrimoniului cultural local. „Este o iniţiativă lăudabilă pe care o sprijinim pentru că a cultiva respectul pentru valorile tradiţionale, pentru lumea satului în care fiecare îşi are rădăcinile, este o datorie de suflet a fiecărui arădean. Faptul că tinerii studenţi sunt încurajaţi să descopere frumuseţea folclorului autentic nu poate decât să ne bucure, mai ales dacă sunt şi cei mai buni atunci când intră în competiţie"a subliniat prof. univ.dr. Lizica Mihuţ, rectorul UAV. JA-M.A.

PARTENERIAT

UAV are în acest proiect ca parteneri primăria Conop şi Asociaţia culturală Floarea Dorului.

EUROCONSULT
smart's partner
EUROCONSULT S.P.R.L. - lichidator judiciar al S.C. TAMPERT 2000 S.R.L.
VINDE PRIN NEGOCIERE DIRECTĂ
TEREN INTRAVILAN
Situat în intravilanul comunei Vladimirescu, jud. Arad
Suprafaţă 7.192 mp
Informaţii privind condiţiile de participare la şedinţa de negociere şi caietul de sarcini se pot obţine la sediul EUROCONSULT SPRL ARAD 310087
Ion Georgescu nr. 4 A
Tel. 0257-257143; 0357-100143; 0722-453473 (H-352933)

EUROCONSULT S.P.R.L societate profesională practician în insolvenţă **vinde prin licitaţie publică** următoarele imobile:

Hală industrială 1266 mp cu teren aferent 1166 mp la preţul de **167.800** euro + TVA
Anexe spaţii de producţie industrială 90 mp la preţul de **39.800** euro + TVA

PREŢ TOTAL 207.600 euro +TVA

LicitaŢia se va Ţine la sediul EUROCONSULT Arad str. Ion Georgescu nr. 4 A, în data de 06.09.2011 ora 14.00.
Înscrierea se face până în data de 05.09.2011ora 14.00.

Cei care doresc să participe la licitaţie trebuie să cumpere caietul de sarcini aferent fiecărui activ în parte şi să achite garanţia de participare, care este 10% din valoarea bunului/bunurilor.
Informaţii privind condiţiile de participare la licitaţii şi caietele de sarcini se pot obţine la sediul EUROCONSULT SPRL ARAD 310087 Ion Georgescu nr. 4 A.
Tel. 0257-257143; 0357-100143; 0722-453473 (H-358752)

GARSONIERE

• **Persoană fizică,** vând garsonieră, Bușteni, amenajată, nemobilată, preț negociabil, 0740.246.930. 340501

• **PF garsonieră** Confecții, parter, 17 mp, 7300 euro, urgent. 0724.298.069. 346203

• **Vând garsonieră** UTA, 33 mp, preț 12.000 Euro. Telefon 0747.543.723 349583

• **Vând garsonieră,** superamenajată, etaj 2, UTA, 15.600 Euro, negociabil. Telefon0724.442.686. 340495

AP.1 CAMERA

• **Vând apartament** 1 cameră- centru (zona Ziridava), decomandat- 41 mp. Preț: 22.500 Euro. Telefon: 0755.814.902 349809

• **Vând apartament** 1 cameră, 46 mp, etaj 1, contorizat, balcon, termopan, baie, bucătărie mari, pivniță. Tel. 0744.692.130. 355150

• **Vând încăpere,** posibilitate privatizare 46 mp, Revoluției 25.000 Euro. Telefon0724.442.686. 340498

AP.2 CAMERE-ARAD

• **Vând apartament** 2 camere, renovat, mobilat, central, parcare interioară, posibil garaj. Telefon 0729.703.609. 318632

• **Vând apartament** 2 camere, etaj 1/4, Romanilor, balcon 6 m, termopane, îmbunătățiri 33.000 euro/neg. 0726.672.624. 334690

• **Vând apartament** 2 camere- Micălaca 500. Preț 26.500 Euro. Telefoane: 0747.543.723; 0755.814.902. 349700

• **Vând apartament** 2 camere- zonă Centrală (Eminescu), nedecomandat. Pret: 23.000 Euro. Telefoane 0755.814.902; 0747.543.723 349715

• **Vând apartament** 2 camere- zonă centrală. Preț 29.000 Euro. Telefon: ☎0755.814.902 349811

• **Vând apartament** 2 camere, ultracentral, Libelula, etaj intermediar, termopan 62 mp, 29.800 euro. 0744.849.390. 352646

• **Vând apartament** 2 camere pe Malul Mureșului Bl. 301, 27.000 euro, telefon: 0722405294. 352941

• **Vând apartament** 2 camere, parter, Arad, str. N. Bălcescu, neamenajat, L112 preț negociabil, telefon: 0755.240.703. 358965

AP.3 CAMERE-ARAD

• **Ocazie! Vând** apartament, Vlaicu, str. Predeal, cu 3 camere, semidecomandat, confort 2, suprafață 54 mp, etaj 1/4, neamenajat, balcon închis. Preț 90.000 Ron. Tel. 0755.674.094. 349927

• **Vând apartament** 3 camere- zona Catedralei (Piața Mare). Preț 39.500 Euro. Telefoane: 0747.543.723; 0755.814.902. 349754

• **Vând apartament** 3 camere- zona Vlaicu/ Lebăda. Preț 26.000 Euro. Telefon: 0747.543.723 349797

• **Vând apartament** 3 camere, teren 480 mp, 25.000 euro. 0745.990.492. 359550

AP.5 CAMERE-ARAD

• **Vând apartament** 5 camere, ultracentral (lângă hotel, Astoria) 205 mp, neamenajat, 66.000 euro, 0257/228.411. 352646

APARTAMENT LA CASĂ

• **Vând apartament** la casă, două camere, ultracentral. Telefon: 0727.012.760, 0257/264.995. 298324

• **Vând în** Pârneava apartament la casă, 2 camere, bucătărie, baie, hol, cămară alimente, cămară lemne, curte S.C. 75 mp, toate facilitățile, preț 39.000 euro negociabil. ☎0769.279.045. 352854

CASE-ARAD

• **Vând casă** Aradul- nou, 4 camere, 2 bucătării, toate utilitățile, ST 980 mp, 0770.761.584. 349983

• **Vând casă** B- dul A.Doinaș, total 1324 mp, telefon: 0722.635.237. 337901

• **Vând casă** cu patru camere, 3 băi în apropierea Hotelului Iris, Pârneava, 1000 mp, 0751.970.085, fix 0257/288142. 356355

• **Vând casă** cu teren în Grădiște, suprafața 650 mp, a casei 80 mp, renovată 2008, 3 camere, bucătărie, baie, hol, anexă, termotecă, trifazic, canalizare, acces auto. Se acceptă programul Prima Casă, preț 54.000 Euro. Telefon 0748.756.561. 357003

• **Vând casă** în Grădiște, strada Smeurei, nr. 7, tel: 0751.759.223, 0757.045.305. 338025

• **Vând casă** în Mureșel, mansardă, izolată termic, toate utilitățile. 0741.565.573. 346203

• **Vând casă** 2 camere, Oituz, telefon : 0257/287.299. 349979

• **Vând casă** 6 camere, 2 băi, garaj pentru 3 mașini, curte+ grădină, str. Porumbului nr. 47, Grădiște, vizibilă zilnic 9- 12 și 17- 21. 359703

• **Vând casă,** Gh. Doja 185, 375 mp, 59.000 Euro negociabil. Telefon 0751.054.009. 356358

• **Vând case** în Via Carmina, 39.900, 52.900 Euro, 0728.555.305, 0728.555.308. 359556

• **Vând construcție** la roșu- zona Subcetate. Preț 70.000 Euro. Telefoane: 0755.814.902; 0755.746.544. 349832

CASE-JUDETUL ARAD

• **Vând casă** de cărămidă în Curtici, 3 camere, coridor, hol, 2 bucătării, living, baie, mansardă și balcon, garaj+ anexe, grădină 1000 mp cu pomi vie, etc., 47.000 Euro sau schimb cu 2 camere+ diferență, 0752.425.210. 356353

• **Vând casă** Horia județ Arad, informații: 0744.706.183. 359550

• **Vând casă** mare Bodrogul Nou, nr. 61 și storcător de struguri, 0757.699.015, 0746.121.777. 356354

• **Vând casă** mare 4 camere, bucătărie, 2 holuri, cămară, Sânmartin, 16900 euro, telefon: 0768.902.550. 349959

• **Vând casă** în orașul Pecica, ST- 2.700 mp cu stradă asfaltată. Tel. 0744.198.353. 352919

• **Vând casă** ultracentral în orașul Curtici, str. Primăriei nr. 45/A p+1 și mansardă finisată Demisol posibilitate de privatizare (fost cabinet medical). Telefon 0728.968.629. 336133

CASE-ALTE JUDETE

• **Vând casă** în Bătania, 8.000 Euro. Telefon 0747.119.837. 359542

CASE DE VACANTA-ALTE JUDEȚE

• **Arieseni, teren- construcții** cabane- vacanță, curent- electric, eventual cabană, ski, 0722- 257409. 331780

VILE-ARAD

• **Vând vilă** construcție 2010, P+M, SC= 250 mp, teren 1000 mp. Preț 95.000 euro. Telefon: 0755.814.902; 0755.746.544. 349818

TERENURI LOCAL

• **Ocazie!!! Vând** teren 17.000 mp, situat în Arad, str. 6 Vânători (lângă Reprezentanța Kia), front stradal 86 m, utilități, preț negociabil. Telefon 0729.075.031 315674

• **Vând locuri** de casă în Arad cu ST= 372-580 mp, FS= 15- 22 mi, 6 Vânători, la prețul de 30 euro/ mp. Telefon 0755.746.544. 349858

• **Vând în** exclusivitate terenuri industriale în zona Arad- Zădăreni, la prețul de pornire de 6 Euro/ mp. Tel 0755.746.544. 349841

• **Vând teren,** Cartier Poltura (Cocoșvaroș), toate utilitățile, 750 mp, preț negociabil. Telefon 0722.274.864. 340707

• **VAND tren** 900 mp str.TABACOVICI nr.31 tel.0756495707 246289

• **25.500- mp șoseaua** NĂDLAC, front- stradal, bun pensiune, parking- auto, 0722-257409. 331806

TERENURI JUDET

• **Vând intravilan** 22.500 mp, F.S.- 169 m, 0,90 Eur/mp negociabil. Informații: 0257/535417, 0721.015.382. 352873

• **Vând loc** de casă Macea, central, telefon: 0744.550.964. 355619

• **Vând loc** de casă Secusigiu, întabulat, 1440 mp, FS- 42 m, negociabil. 0724.134.170. 358558

• **Vând Teren** Industrial suprafață 5,5 Ha la DN Arad- Timișoara, lângă Parcul Logistic din Șagu, preț 5,99 Euro/ mp. Telefon 0755.746.544. 349859

• **Vând teren** 2.3 ha Sânleani, 6000 euro, 0744.849.390. 352646

• **Vând teren** 500 mp, Vladimirescu, Cartier nou, 8.500 Euro, 0748.144.548. 340506

• **Vând urgent** teren arabil Pâncota, extravilan, 5 ha, lot compact întabulat, 9000 euro, 0745.627.953. 349930

IMOBILE CHIRII

• **Închiriez apartament** 3 camere, mobilat, Vladimirescu, central. Telefon 0722.487.938, 0742.790.444. 349863

• **Închiriez apartament** 2 camere, Intim, decomandat, mobilat, 150 euro, 0257/228.411. 352646

• **Închiriez apartament** 2 camere, P- ța Mică, mobilat, utilat, 200 Eur+garanție,0723.308.286. 352878

• **Închiriez apartament** o cameră, Miorița, mobilat și utilat, 40 mp, în bloc de apartamente, tel: 0724.380.443. 353022

• **Închiriez apartament** 2 camere, Vlaicu, 140 Eur. Tel. 0728.075.878. 353102

• **Închiriez apartament** decomandat, 2 camere mobilate, utilate, zona Intim, 150 euro, 0726.316.560. 358581

• **Închiriez apartament** zona Fortuna, toate dotările, contorizat, 200 Eur.Tel. 0723.600.510. 358892

• **Închiriez apartament** 2 camere, Micălaca, zona Billa, mobilat, utilat parțial contorizat, balcon+ geamuri termopan, aer condiționat, disponibil din 01.09.2011 0720.056.929, 0746.199.178. 359550

• **Închiriez apartament** 2 camere, mobilat, utilat, Iuliu Maniu, Bl. 28, preț 200 Euro. Telefon 0729.902.988. 359560

• **Închiriez casă** nemobilată, Calea Timișorii, 250 euro, 0257/228.411. 352646

• **Închiriez garsonieră** lux, lângă Billa. Telefon 0735.968.564. 341106

• **Închiriez garsonieră** ultracentral, renovată și utilată modern. Telefon: 0741.015.910. 346203

• **Închiriez garsonieră** frumos amenajată lângă campusul universitar, 80 euro/lună, 0744.627.861. 352641

• **Închiriez garsonieră** zona Kaufland (central), mobilată, utilată, contorizată apă și căldură, 100 Eur/lunar. Tel. 0257/242461. 352906

• **Închiriez garsonieră** mobilată Micălaca telefon: 0723.905.284. 354813

• **Închiriez garsonieră** ultracentral, et. II, mobilată și utilată, cheltuieli mici, preț 120 Euro/ lună. Informații la telefon 0742.831.957. 356530

• **Închiriez ultracentral,** apartament 1 cameră, în spatele Mc Donalds, str. Episcopiei, telefon 0721.825.890. 353022

• **Închiriez urgent** garsonieră, gaz, satelit, frigider, mașină spălat, 0751.382.017, 0257/380344. 354581

• **Închiriez vilă,** zonă centrală (casa cu lacăt), mobilată lux, singur în curte și apartament 1 cameră, 0745.073.101. 339305

• **Închiriez 2** camere, etaj I, central, nou, mobilat. Telefon 0742.255.034. 347187

• **Închiriez(ofer) garsonieră** central, nemobilată, 130 euro, Podgoria, 0722.837.714, 0722.709.493. 354813

• **Dau casă** în chirie, central cu grădină, telefon: 0257/210.613. 352951

• **Dau cu** chirie în Pâncota, casă cu utilități și grădină mare, singur în curte, 0742.218.693. 354583

• **Dau în** chirie apartament una cameră, mobilat. ☎0726.376.569, 0758.067.226336719

• **Dau în** chirie garsonieră, mobilată, zona Miorița. Telefon 0741.550.872. 354579

• **Dau în** chirie pentru una- două elevestudente, apartament 2 camere: Piața Arenei (Boul Roșu). Telefon 0257/464169. 354578

• **Dau în** chirie 2 camere mobilate, parter, Calea Romanilor, 0751.531.286. 352853

• **Ofer închiriere** una cameră, dependințe, renovat, contorizat, pentru 2 elevi(e), 500 Ron, str. Romei 2, zona Romanilor, 0357/800385. 340580

• **Pensiune 3** ☆☆☆oferă cazare pe persoană , 600 lei/lună. ☎0751.866.774. 352642

• **Primesc elev** (băiat) în gazdă (central). Telefon: 0257/235.958. 352854

• **Primesc elevă** în gazdă, zonă Podgoria telefon: 0257/252.147, 0723.355.868. 356350

• **Primesc în** gazdă elev sau student, la bloc. Tel. 0357/410036. 358784

• **Primesc în** gazdă un elev sau student chiria lunar. 120 lei plus cheltuielile aferente. telefon- 0770.256.135. 354813

• **Vând(închiriez) garsonieră** Timișoara Complex Studențesc și ultracentral Arad, 0744.540.239. 352941

SPATII COM-ARAD

• **Închiriez spațiu** comercial, Intim 150 mp. Telefon 0722.227.450. 321935

• **Închiriez spațiu** comercial Vlaicu- Brezoianu 45 mp(vitrină mare) 200 euro, 0257/228.411. 352645

• **Închiriez spațiu** comercial Revoluției 100 mp/ 1000 euro/lună, 0744.568.885 356350

TEREN-JUDETUL ARAD

• **Cumpăr teren** arabil în Olari. telefon: 0743.878.505 355869

OFERTE LOCURI DE MUNCA

• **Angajăm șofer** TIR, transport marfă intern, Experiență, seriozitate! 0257/255.270. 340903

• **Angajăm confecționere** și mecanic întreținere mașini de cusut. Telefon: 0257/270.061. 355152

• **Angajăm coordonator** distribuție pliante publicitare și transportator. Telefon 0734.440.487. 356139

• **Angajăm femei** pentru curățenie, ajutor ospătar, vânzător cofetărie, cameristă. 0372578805. 355140

• **Angajăm montatori** mobilă. Telefon 0757.076.792 și montatori schelete fabrică, 0757.076.787. 358538

• **Angajăm muncitor** cu experiență pentru montaj tâmplărie PVC, 0728.983.376, 0769.048.018. 352867

• **Angajăm muncitori** cu experiență- producție și montaj tâmplărie PVC. ☎0257/369.123. 358445

• **Angajăm ospătară** pentru cafenea centrală. Informații telefon ☎0722.286.113. 359177

• **Angajăm patiser(ă)** și ambalatori(e) pâine cu sau fără experiență, 0730.030.119. 359351

• **Angajăm vânzătoare** alimentara, program non- stop. Tel 0724.046.575. 358017

• **Angajăm vânzătoare** pentru alimentară două schimburi, cartier Drăgășani (Rațfertai) 0357/436.940. 352663

• **Angajez cameristă** pensiune, carte de muncă, peste 30 ani! 0728.009.656. 359550

• **Angajez coafeză,** maseură, cosmeticiană cu experiență în Pâncota, 0756.707.587. 359362

• **Angajez operator** jocuri la gheretă, salar 800 lei. Telefon 0730.573.568. 356285

• **Angajez ospătară** pentru pensiune. Tel. 0724.303.703. 356652

• **Angajez tinere** doamne/ domnișoare pentru barmane/ ospătare. Telefon 0722.213.038, 0753.459.873. 354556

• **Angajez zidari** și necalificați, rog seriozitate. Informații: 0742.493.438. 353022

• **Cafenea central** angajează barman. Informații: 0745.612.848, 0724.367.152. 352817

• **Caut femeie** (pensionară) pt curățenie la Pensiune în Micălaca. 0722.663.313. 358558

• **Creșă, grădiniță,** angajăm asistentă medicală pentru îngrijire copii. Telefon: 0736.380.385. 358587

• **Firmă de** curierat angajează operator calculator, bărbat. Tel. 0732.001.820. 358560

• **Pensiune angajează** recepționeră. Informații la telefon 0257/289154. 358968

• **Restaurant angajează** muncitoare necalificate. Informații: 0740.504.073, 0745.164.518. 352825

• **S.C. angajează** femeie de serviciu, vârstă max. 45 ani (cu experiță). 0747.830.744. 358558

• **S.C. angajează** supraveghetor jocuri noroc, pentru sală de jocuri, 0733.084.471. 358891

• **Sală de** jocuri angajează operatoare jocuri, barmane, bodiguarzi, 0740.407.410. 352939

• **SC angajează** agent vânzări pentru Divizia Wrigley. Tel 0722.647.262. 355836

• **SC angajează** fierari și dulgheri. Relații telefon 0728.107.021. 359349

• **SC angajează** ospătar- barman. Telefon 0257/229110, email: madalina@myphoenix.ro 358996

• **Societate comercială** angajează mașiniste cu experiență. Salar atractiv. Detalii 0747.775.689. 352944

• **Societate comercială** angajează muncitori tâmplărie metalică, confecții metalice. Telefon 0745.187.965. 358590

• **Societate I.F.N.** angajează analist credite, experiența constituie avantaj. Informații 0729.660.774. 353173

CERERI LOCURI DE MUNCA

• **Pensionară caut** oferte pentru lucru zona Sânicolaul- Mic, Aradul- Nou, telefon. 0749.197.595. 356350

PRESTARI SERVICII

• **A A** Acord garanție 2 ani reparații mașini spălat,0744.241.398; 0357/401569;0257/259146. 334586

• **Cursuri 200** lei/lună, ●masaj, reflexoterapie, ●manichiură, pedichiură gel(false), ●frizerie- coafură. 0724.442.686. 193565

• **Executăm renovări,** zugrăveli, reparații, șpaleți, zidărie, gresie, faianță, tencuieli. 0728.172.700. 352660

CONSTRUCȚII

• **Balast, nisip,** sorturi, orice cantitate, duc molozul, factură, județ 0745.036.969, 0722.389.480. 218952

• **Vând țiglă** Jimbolia, 0,70 bani/bucată, cărămidă din demolări și lemne din demolări, 0747.994.594. 359001

• **Vând cărămidă** nouă la jumătate preț. Telefon 0753.511.230. 359666

SC Inform Media SRL - Trust international media, publishare-ul – aradon.ro, tion.ro, bihon.ro, aradeni.ro, timisoreni.ro, bucuresteni.ro, roportal.ro, publi24.ro, agenda.ro, mayra.ro, stilfeminin.ro, capitalul.ro, sport365.ro, bestauto.ro, masini.ro, culinar.ro, infomariaj.ro si altele

Cauta pentru dezvoltarea echipei din Arad

REPREZENTANT VANZARI PUBLICITATE ON-LINE

RESPONSABILITATILE POSTULUI:
Informarea si cunoasterea in detaliu a produselor si solutiilor din portofoliu
Promovarea brandului si a produselor
Identificarea de potentiali colaboratori si clienti
Mentinerea relatiei cu clientii deja existenti
CERINTE:
Cunostinte de marketing si vanzari
Persoana entuziasta, determinata si cu initiativa
Abilitati de comunicare si prezentare
Cunostinte medii de limba engleza
Bune cunostinte de operare PC (Microsoft Office)
Usurinta in utilizarea Internetului(Navigare;cunostinte de marketing online constituie avantaj)
Abilitati de negociere, comunicare si de rezolvare a problemelor in mod eficient
OFERIM:
un pachet salarial atractiv, formare profesionala si un mediu de lucru dinamic, tanar si profesionist
Daca oferta noastra v-a starnit interesul si aveti aptitudinile si cunoastiintele necesare postului asteptam CV-ul dumneavoastra la adresa de e-mail: recruitment@informmedia.ro
VA ROG SĂ PRECIZAȚI POZIȚIA PENTRU CARE APLICAȚI!
Doar persoanele selectate vor fi contactate pentru interviu.

INFORM MEDIA

• **Vând nisip,** balast, sort, mraniță, lemne de foc. Telefon 0743.320.930. 338013

AUTO ROMANESTI

• **Vând Dacia** Logan nouă 0 km, model Ambiance, preț de vânzare 5200 euro, livrare pe loc. telefon 0744.427.876, 356350

• **Vând Dacia** Solenza 2003, benzină+ gaz, dotări full, 1800 euro, 0726.310.337. 355619

AUTO STRAINE

• **Vând Audi** A4, 1,9TDI 2001, berlină, înmatriculată, stare impecabilă, 4.700 Euro, 0724.011.809. 359525

• **Vând Renault** Megane II, 2005, combi 1.5-Diesel, înmatriculat, 4800 euro, 0744.958.818. 356350

RULOTE-REMORCI

• **Vând Mercedes** Atego util 5T, cabină dublă cu pat, 0722.635.237. 340896

ELECTRONIC PLUS

• **Frigider, combină** frigorifică, mașină spălat automată, ladă frigorifică, tel. 0257/210.613. 352951

• **Vând frigider** Arctic mijlociu, cu congelator încorporat. 130 lei/neg. telefon 0755.615.444. 358965

• **Vând mașini** de spălat automate, congelatoare, combine frigorifice import Germania, 0257/274600, 0745.395.282. 352849

• **VÂND ieftin electrocasnice second, lăzi, combine, mașini spălat haine, vase, uscătoare, televizoare, anvelope, vitrine comerciale. Rate angajaților, pensionarilor vârstă- boală, ☎0769.005.400.** 8694

MOBIDOM

• **Vând urgent** mobilă, lichidez gospodărie, preț convenabil. telefon 0766.752.278, 0257/253.992. 352941

PIERDERI

• **SC Second** Mobel Lager SRL, pierdut act certificat constatator nr. 37199 din 09.06.2010. Îl declar nul. 359561

• **Veres Ludovic** pierdut atestat taxi, CPTX-9379. Îl declar nul. 359550

PLANTE-FLORI

• **Vând 10.000** kg grâu, gluten 28.2, greutate hectolitrică 82, tel. 0745.627.953. 349930

ANIMALE-PASARI DOMESTICE

• **Vând câței** ciobănesc german, vaccinați, 100 euro/bucata. 0744.958.818. 359550

• **Vând mânză** șargă, coama albă, 2 ani. Preț 1.000 Eur/negociabil. Informații: Arad, 0722.139.078, 0257/280667. 350157

• **Vând urgent** o vacă cu viței, 0257/515.824 după orele 19:00. 352854

• **Vând vacă** 14- 15 litri lapte și 3 juninci gestante la preț bun. Tel 0740.416.390. 352838

• **Vând 100** oi țurcane, 3 mânji de 2 ani. Telefon 0740.575.234 . 360381

MASINI,UTILAJE,INSTALATII

• **Vând gatar** orizontal, avans automat, lungime tăiere 14 m, 0744.557.718. 340806

• **Vând tractor** U650, plug de șină cu 3 capuri. Telefon 0745.139.397. 361189

DECESE

Cu durere în suflet anunțăm decesul după o scurtă, dar grea suferință, la vârsta de 69 ani a celui care a fost soț și tată,

BORA GHEORGHE.

Dumnezeu să-l ierte și să-l odihnească în pace! Înmormântarea va avea loc astăzi, 1 septembrie 2011, ora 13:00, la cimitirul Pomenirea.

Familiile îndoliate Bora și Zahan

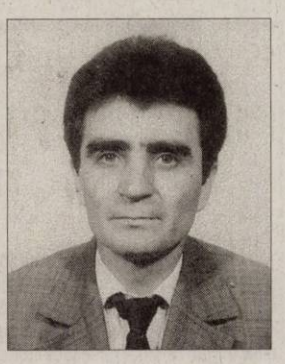

O inimă bună a încetat să bată, un suflet nobil s-a ridicat la cer lăsând în urmă o nemărginită durere și un dor imens. Recunoștință veșnică celui care a fost soț, tată și bunic,

UNGUR TRAIAN.

Înmormântarea va avea loc astăzi, 1 septembrie 2011, ora 14,00, la Cimitirul Eternitatea de la UTA. Dumnezeu să-l odihnească în pace!

Soția Maria și copiii

Cu adâncă durere în suflet anunțăm încetarea din viață a doamnei

ERIKA FRISCH,

în vârstă de 70 de ani,

din Forstinning, Germania. Înmormântarea va avea loc sâmbătă, 3 septembrie 2011, ora 14,00, în Forstinning. Dumnezeu să o odihnească în pace!

Familia Frisch

EVIDENȚIAZĂ-TE!

Talon valabil până în 30 septembrie 2011

Text: **DATA apariției:**.....

.....

.....

.....

.....

.....

.....

.....

Date personale:

Nume și Prenume:

Telefon:

Buletin de identitate:

TALON + PREȚUL CATEGORIEI AFERENTE

Anunțurile se preiau zilnic, la ghișeu, până în ora 16[00], după această oră, se pot prelua doar prin intermediul sistemului online de preluare al anunțurilor disponibil pe www.jurnalaradean.ro . Anunțurile de mică publicitate din Jurnal Arădean se publică pe baza talonului din ziar
Redacția nu își asumă responsabilitatea pentru conținutul anunțurilor de mică publicitate!

JURNAL ARĂDEAN

GHENAU TRADE

ARAD : Str: A. Vlaicu, nr: 159

mobil: 0769 - 048 . 018 ; 0728 - 983 . 376

- transport si montaj gratuit .
- 3 rate lunare fara comision.
- plasa fixa antiinsecte gratis.

Va oferim:

-ferestre - usi -vitrine
-sticla -plase antiinsecte
-rolete
-pervaze

REHAU
Unlimited Polymer Solutions

Ferestre si usi din profile PVC cu sticla termopan

ANUNŢ

SC GRUPO ENASIS SRL, cu sediul în Arad, str. Sânzienelor, nr. 13, jud. Arad, tel: 0257/214016, fax: 0357/819436, doreşte să obţină autorizaţie de mediu pentru punctul de lucru din Sebiş, str. Ciutariei, jud. Arad, unde se desfăşoară activitatea de tăiere şi rindeluire a lemnului, cod CAEN 1610, în scopul comercializării, având ca principale faze ale procesului tehnologic următoarele: secţionare, tăiere la dimensiune material lemnos.
Măsuri de protecţie a factorilor de mediu:
Apa: evacuarea apelor uzate se face în reţeaua de canalizare din zonă.
Aer: nu este cazul.
Sol: alimentarea cu combustibil la punctul de lucru se efectuează în loc special amenajat.
Gestiunea deşeurilor: deşeurile lemnoase sunt depozitate pe platforme betonate, de unde sunt colectate de o firmă specializată spre a fi reciclate.
Observaţiile publicului formulate în scris/informaţiile privind potenţialul impact asupra mediului se depun/pot fi consultate la sediul Agenţiei pentru Protecţia Mediului Arad, Splaiul Mureşului, FN, tel: 0257/280331, 0257/280996, în timp de zece zile lucrătoare după data publicării prezentului anunţ.

(H-356794)

INFORM MEDIA

INFORM MEDIA, editorul cotidianelor Jurnal Arădean şi Arad Expres, parte a grupului multinaţional Inform Media, care îşi desfăşoară activitatea în domeniul presei locale tipărite

CAUTĂ

Distribuitori de presă (în cutii poştale) pentru cartierul Bujac şi zona Intim.

Cerinţe:

Seriozitate; Dinamism; Conştiinciozitate.

Se oferă:

Salar atractiv; Timp de lucru 2 ore.

Informaţii suplimentare la telefon:0257/228.586 sau 0728.284.737, de luni până vineri între orele 09 şi 17.

- **Vând utilaje** agricole, plug reversibil, freză 2 m, semănătoare 3 m, plantat cartofi, recoltat cartofi, tocătoare porumb, greblă, etc. Telefon 0755.381.850. 354595

AFACERI

- **Vând afacere** salon de înfrumuseţare, preţ 13.000 Euro, negociabil. Telefon 0741.018.181. 339728
- **Vând cuptor** patiserie marcă italiană, stare impecabilă, 8 tăvi+ 16 tigăi dospitor merită văzut. Preţ negociabil!0756.253.993, 0746.312.186. 356533
- **Vând sau** închiriez laborator patiserie, cofetărie, complet utilat şi dotat, cameră frigorifică, nefolosit, merită văzut. 0756.253.993, 0746.312.186. 356533

IMPRUMUTURI FINANCIARE

- **Ofertă! Valută** rapid cu 2-3 % plata la final! Telefon: 0721.492.429. 336732

DIVERSE

- **Cumpăr pene** vechi- noi, fier vechi, cauciucuri, preţ convenabil. 0745.983.893. 354825
- **Vând ţuică** de cireşe preţ 25 ron/litrul, cantitate 25 litri. Telefon 0257/372.877. 352838
- **Vând compresor** monofazic. Tel. 0770.177.043. 355405
- **Vând covor** persan, maşină de cusut cu mir industrială, 0357/805394. 358998
- **Vând maşină** de tăiţei profesională cu rafturi şi site, Sântana. Telefon 0744.635.110. 356367
- **Vând sobă** gătit, vestă plită dublă cuptor, sobă rotundă fontă pentru încălzit, 0758.629.137. 352951
- **Vând vopsea** auto, marca Dupont, diferite culori, cantitate 500 kg, preţ angro 2 Ron/kg. Telefon 0722.355.941. 359549

J&R CAR S.R.L. Sucursala Arad angajează:
- secretară-avantaj limbi straine (engleză,italiană,germană)
- electrician auto, cu experienţă
- spălător auto
Cv-urile se trimit pe adresa de mail: jrcararad@gmail.com
(H-358582)

HOTEL BEST WESTERN CENTRAL
angajeaza
AJUTOR BUCATAR
Cerinte :
- curs de specialitate
- experienta in domeniu

CV-urile se depun la sediul societatii din Arad, Str. Horia nr. 8
(H-359519)

Auto Schunn
– centru autorizat de vanzari si service Mercedes-Benz
angajeaza urmatoarele categorii de personal:
- Tinichigii carosieri
- Mecanici auto
Conditii:
- experienta profesionala – minim 2 ani vechime;
- interes pentru perfectionare si evolutie profesionala;
- spirit de echipa;
- competenta si corectitudine

Informatii suplimentare la tel: 0749/ 01 79 82, 0257/ 28 66 80, email: resurseumane@auto-schunn.ro
(H-356159)

S.C. B.A.T. S.A. ARAD
cu sediul în Arad, str Poetului nr 131/a
Angajează
VOPSITORI INDUSTRIALI
Informaţii la telefon 0257-273316, 0257-289904

ANUNŢ
DEZBATERE PUBLICĂ,

privind intenţia de elaborare : PUZ şi R.L.U. pentru - Zonă servicii turistice–Pensiune turistică, extravilan localitatea Mîsca, comuna Şiria
Iniţiator PUZ : S.C.PENSIUNEA FREE INN S.R.L.

Preşedintele Consiliului Judeţean Arad , Nicolae Ioţcu , în calitate de emitent al Certificatului de Urbanism nr.115/27.07.2011 şi în conformitate cu prevederile art.35,alin.(2)din Anexa la Ordinul MDRT nr.2701/2010 , organizează dezbatere publică pentru identificarea oportunităţii planului în interes public.
Investitor privat S.C.PENSIUNEA FREE INN S.R.L.este proprietar al terenului în suprafaţă de 8400 m2, situat pe teritoriul administrativ al comunei Şiria, extravilanul localităţii Mîsca, identificat prin C.F. nr. 301567; 301568.
Publicul, factorii şi autorităţile interesate precum şi proprietarii ale căror terenuri pot fi afectate de propunerile PUZ-ului sunt invitaţi să participe la şedinţa de dezbaterea publică care va avea loc în data de 08.09.2011 ora 1030, la sediul C.J. Arad , str. C. Coposu nr.22 , în sala E211.
Documentaţia întocmită în vederea emiterii avizului de oportunitate poate fi consultată în perioada 31.08.2011-07.09.2011 la sediul C.J. Arad, str. C. Coposu nr.22 , camera nr.5
Dezbaterea este deschisă publicului interesat.
(H-358544)

Program publicitate:
pe B-dul Revoluţiei, nr. 81
luni-vineri: 8.00-18.00,
duminică: 9.00-13.00,
pe Poetului 1C (hala 36)
luni-vineri: 9.00-16.00.

Auto Technic | Feel the difference

Ford

Intră în Echipa Ford!

Oferim un mediu de lucru în care fiecare este parte a echipei.Nu există bariere între management şi angajaţi, deoarece credem în conducere prin forţa exemplului. Creştem repede şi avem nevoie de oameni entuziaşti care să facă ziua de mâine mai bună pentru mai mulţi oameni – clienţi şi colegi.

Avem nevoie de oameni care să fie pregătiţi să muncească şi să se dedice. Fiecare este încurajat să aibă iniţiative şi să găsească noi căi spre a-şi îndeplini sarcinile, deoarece noi credem în progres.

Posturi libere:

-Director service
(vastă experienţă pe un post similar; cunoştinţe: operare PC, lb.engleză, experienţă în diagnosticarea auto, sisteme şi tehnologii auto; calităţi: capacitatea de a coordona activitatea unui service complex (mecanică, tinichigerie, vopsitorie, ITP), seriozitate şi responsabilitate)

-Inginer diagnoză auto
(experienţă pe un post similar; cunoştinţe: experienţă în diagnosticarea auto, sisteme şi tehnologii auto; calităţi: seriozitate, responsabilitate, rezistenţă în condiţii de stres (constituie avantaj studiile de specialitate şi experienţa în autovehiculele Ford şi Hyundai))

-Mecanic auto
(experienţă pe un post similar; cunoştinţe: în sisteme şi tehnologii auto; calităţi: seriozitate, responsabilitate, rezistenţă în condiţii de stres (constituie avantaj experienţa în autovehiculele Ford şi Hyundai şi modul de lucru ordonat în desfăşurarea activităţii))

Pentru cei care sunt în căutarea unor astfel de oportunităţi, acesta este locul!Dacă eşti interesat să intri în echipa noastă, depune CV-ul tău la Showroom-ul Ford situat la ieşirea din Arad spre Oradea, Calea Zimandului FN sau trimite-l la adresa de e-mail: **dan.nenestean@fordautotechnic.ro** **până în data de 15.09.2011.**
Tel: 0257.21.66.69 ; Fax: 0257.21.66.29
(H-331820)

HOTEL PRESIDENT
Angajează ospătar, ajutor ospătar (băieţi, fete), bucătar, barman, receptionere hotel.
Salar atractiv , condiţii foarte exceptionale de lucru
Cv-urile Calea Timişorii nr 164
(H-328355)

Angajam urgent!!!
Operatori productie
Gi Group YOUR JOB, OUR WORK STAFFING a Gi Group company

Oferta: salariu fix, bonusuri, tichete masa, transport

Pentru mai multe detalii si programari, sunati la 0730.808.034.
Puteti depune un CV direct la sediul nostru din Arad, Str. Piata Garii, bl. A, sc. G, ap. 26 (parter, langa Chic), sau trimiteti pe e-mail la adresa arad@gigroup.com .ro
(H-358541)

ANUNŢ

SC GRUPO ENASIS SRL, cu sediul în Arad, str. Sânzienelor, nr. 13, jud. Arad, tel: 0257/214016, fax: 0357/819436, doreşte să obţină autorizaţie de mediu pentru punctul de lucru din Sebiş, str. Ciutariei, jud. Arad, unde se desfăşoară activitatea de exploatare forestieră, cod CAEN 0220, în scopul comercializării, având ca principale faze ale procesului tehnologic următoarele: secţionarea arborilor marcaţi şi a crengilor acestora.
Măsuri de protecţie a factorilor de mediu:
Apa: resturile lemnoase nu se aruncă sau lasă pe marginea cursurilor de ape.
Aer: nu este cazul.
Sol: alimentarea cu combustibil din recipiente din tablă, la platforma primară, se execută în loc special amenajat, cu PSI;
Gestiunea deşeurilor: resturile lemnoase rezultate din activitatea de exploatare sunt adunate şi transportate la depozitul de material lemnos, unde sunt depozitate pe platforme special amenajate.
Observaţiile publicului formulate în scris/informaţiile informaţiile privind potenţialul impact asupra mediului se depun/pot fi consultate la sediul Agenţiei pentru Protecţia Mediului Arad, Splaiul Mureşului, FN, tel: 0257/280331, 0257/280996, în timp de zece zile lucrătoare după data publicării prezentului anunţ.
(H-356795)

ANUNŢ PUBLICITAR LICITAŢIE PUBLICĂ CU STRIGARE

Inspectoratul Judeţean al Poliţiei de Frontieră Arad organizează în data de 14.09.2011 ,ora 09.00 , licitaţie publică cu strigare pentru atribuirea contractelor de închiriere a unor spaţii în scopul desfăşurării următoarelor activităţi: un spaţiu în suprafaţă de 1 mp, situat în hol parter al Pavilionului administrativ al P.T.F. Vărşand pentru instalare aparat cafea/ceai, un spaţiu în suprafaţă de 1 mp situat în hol parter al Pavilionului administrativ al P.T.F. Turnu pentru instalare aparat automat de cafea /ceai, un spaţiu în suprafaţă de 6 mp în cadrul P.T.F. Turnu pentru desfăşurarea activităţii de schimb valutar, un spaţiu în suprafaţă de 230 mp situată la parterul Pavilionului administrativ al P.T.F. Nădlac pentru desfăşurarea de activităţi comerciale, 7,5 mp suprafaţă situată la etajul II în cadrul Pavilionului administrativ al P.T.F. Nădlac pentru organizarea activităţii de transmisii de date, 25 mp situaţi pe acoperişul terasă al Pavilionului administrativ al P.T.F. Nădlac pentru instalare antene telefonie;două spaţii în suprafaţă de 6 mp situate în cadrul PTF Nădlac pe sensul de intrare în ţară pe partea dreaptă a carosabilului din care unul pentru desfăşurarea activităţii de vânzare rovignete şi unul pentru desfăşurarea activităţii de schimb valutar ; două spaţii în suprafaţă de 6 mp situate pe sensul de intrare în ţară, între pista 6 şi 7 în PTF Nădlac extravilan FN,judeţul Arad pentru desfăşurarea activităţii de schimb valutar.
Persoanele interesate se vor prezenta la sediul unităţii din loc. Arad, str. Mărăşeşti nr. 18-20 ,tel 0257231103, fax 0257256099, de unde în perioada 01.09.2011-09.09.2011 pot solicita în scris fişa de date a achiziţiei care se obţine contra sumei de 5,00 lei.
(H-356351)

INTENŢIE DE ELABORARE PLAN URBANISTIC ZONAL

Primarul comunei Şiria anunţă publicul, autorităţile interesate şi proprietarii terenurilor din zona despre intenţia realizării unui PUZ şi RLU - zona de servicii turistice - de către investitorul privat CÎMPEANU FLORICA, pe terenul situat pe teritoriul administrativ al comunei Şiria în extravilanul localităţii Şiria, identificat prin CF nr.301520 Şiria ;CF nr.301518 Şiria.

Prezentarea succintă a argumentării intenţiei de elaborare a planului şi a obiectivelor planului:
Valorificarea potenţialului turistic al zonei
Servicii turistice de calitate superioară

Se organizează întâlnire cu proprietarii din zonă în data de 09.09.2011 ora 10.00, la sediul Primăriei Şiria.
Cei interesaţi vor trimite la Primăria comunei Şiria observaţii, comentarii sau semnalări cu privire la intenţia de elaborare PUZ în termen de 10 zile calendaristice de la data prezentului anunţ, iar răspunsurile la acestea se vor posta pe site-ul propriu al primăriei şi se vor afişa la sediul primăriei până cel târziu 21.09.2011.

Persoanele responsabile cu informarea şi consultarea publicului sunt:
Berghian Gabriela Mihaela – secretarul comunei Şiria
Petcovici Emilia - responsabil cu activitatea de urbanism

Adresa: Şiria, str.Reg.85 Infanterie, nr.184, telefon: 0257531101/0257531449
e – mail:primariasiria@yahoo.com
(H-358545)

ARAD ONLINE
www.aradon.ro

Cu adâncă durere anunţăm trecerea în nefiinţă a celui care a fost tată, socru şi bunic

BALOŞ VASILE.

Înmormântarea va avea loc astăzi, 1 septembrie, orele 15,00, la Capela Cimitirului Eternitatea.

Veşnic nemângâiaţi fiica Lavinia, fiul Florin, nora Claudia şi nepoata Georgia

Profund îndureraţi anunţăm trecerea în veşnicie a iubitei noastre

NINA - BOCA ANA.

Înmormântarea va avea loc astăzi, 1 septembrie 2011, Cimitirul Eternitatea, ora 12,00.

Familiile Boca şi Ghilea

CONDOLEANŢE

Un gând pios şi un ultim omagiu celui care a fost

PROF. VICTOR BLEAHU.

Dumnezeu să-l odihnească! Sincere condoleanţe familiei îndoliate din partea

fam. Dr. Mircea Bunescu şi ing. Virgil Bunescu

Îndurerată dar cu amintirea anilor minunaţi petrecuţi împreună, soţia Monika le mulţumeşte tuturor celor care i-au fost alături iubitului ei soţ

DR. ING. CORNELIU HENEGAR

plecat fulgerător spre lumină. Dumnezeu să-l ierte şi să-l odihnească!

Sincere condoleanţe fam. Vurdea la dispariţia fulgerătoare a fiului

LUCIAN.

Înmormântarea va avea loc în Germania.

Asociaţia Proprietari Bl. 41, Splaiul Praporgescu

Înmărmuriţi de durere plecăm capul în faţa sorţii, o soartă nedreaptă care l-a luat de lângă noi, pe cel care a fost tată, socru şi bunic

UNGUR TRAIAN.

Pentru tot ce a însemnat pentru noi, pentru dragostea cu care ne-a înconjurat, îl vom purta mereu în sufletele noastre. Dumnezeu să-l ierte!

Fiica Camelia, nepoatele Corina şi Cristina şi fiul Sorin

Întristaţi, suntem alături de familia Ungur acum, când îl petrec pe ultimul drum, pe cel care a fost soţ, tată şi bunic

UNGUR TRAIAN.

Dumnezeu să-l odihnească!

Fam. Plujar - cumnaţi, fam. Kutil - nepoţi

Un ultim omagiu celui plecat prea devreme din mijlocul familiei

BALOŞ VASILE.

Sincere condoleanţe întregii familii şi Dumnezeu să-l odihnească.

Din partea cuscrilor, fam. Ispas Mircea şi fam. Stupar Flore

Anunţurile de deces se publică GRATUIT!

Mulţumim tuturor celor care prin prezenţă, lacrimi şi flori au fost alături de noi la despărţirea de cea care a fost iubita noastră mamă, soacră, bunică şi străbunică

MARIA DETA (MAMA UŢA).

Familiile Deta şi Schlotter

Mulţumim tuturor celor care prin prezenţă şi gândurile bune au fost alături de noi la despărţirea de

ING. VIRGINIA FELICIA POPA

soţie, mamă, bunică iubitoare, suflet nobil care şi-a dăruit viaţa celor din jur. Nu te vom uita niciodată! Să-ţi fie somnul lin şi îngerii aproape.

Ioan Popa, Ileana şi George Olaru, Cosmin şi Anca Popa

Mulţumim tuturor celor care prin prezenţă, lacrimi şi flori ne-au fost alături în greaua încercare pricinuită de despărţirea celei care a fost mamă devotată, cumnată şi verişoară

LIUDMILA BOLEACU.

Dumnezeu s-o odihnească în pace!

Familia îndoliată

Cu inimile zdrobite de durere ne luăm rămas bun de la scumpul nostru tată, socru şi bunic

UNGUR TRAIAN.

Vom păstra o caldă şi pioasă amintire. Nu te vom uita niciodată! Dumnezeu să te odihnească în pace!

Fiica Gabriela, nepoata Izabela şi ginerele Robert

Cu inimile îndoliate, cu sufletele cernite, ne luăm rămas bun de la cel care a fost iubitul nostru cumnat,

UNGUR TRAIAN.

Dumnezeu să-l odihnească în pace!

Familia Buzdugan Elena şi Marcel

COMEMORĂRI

Recunoştinţă veşnică celui care a fost

PATAŞ GEORGE.

Odihnească-se în pace!

Familia

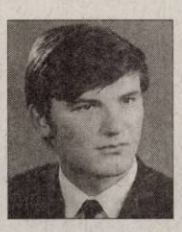

Există răni care nu se vindecă niciodată, există goluri care nu se umplu niciodată, există amintiri care nu se şterg niciodată. Chiar dacă ai plecat pe calea fără de întoarcere în urmă cu 35 de ani, la frumoasa vârstă de 22 de ani, în sufletul, în inima şi în gândurile noastre amintirea iubitului nostru frate, cumnat şi unchi

PAVEL PURICE

din satul Vasile Goldiş,

va dăinui veşnic. Ne rugăm la Dumnezeu să-i dea odihnă veşnică şi lumină fără sfârşit, iar nouă puterea să învăţăm să trăim doar cu amintirea lui.

Fratele, cumnata şi nepoţii

Publicitate 0257-210.775

În amintirea dragei noastre

BELEAN ANA-MARIA

care azi ar fi împlinit 24 ani. În loc să-ţi spunem La mulţi ani! cu durere în suflet îţi spunem Dumnezeu să te odihnească în pace. Suntem alături şi de mama Mariana şi bunica Maria Varga care au rămas pentru totdeauna fără mângâiere.

Din partea finilor: Hodişan Mihai, Nasty, Andreea, Ana şi a doamnei Rujiţa

Astăzi, 1 septembrie 2011 se împlinesc 8 ani de lacrimi şi durere de când a plecat dintre noi, prea timpuriu un suflet nobil,

JURCA TEODOR.

Chiar dacă timpul şterge totul nu te vom uita niciodată. Aşa cum frumosul, binele, iubirea vor dăinui mereu, aşa vei rămâne veşnic în inimile noastre. Dumnezeu să-ţi odihnească sufletul în Împărăţia Lui. În amintirea ta cei care te iubesc:

Soţia Florica, copiii Cristian, Cristina, Diana, Andrei şi mama Finica

Se împlinesc 6 luni de când ai plecat de lângă mine pentru totdeauna scumpul meu soţ

VÖRÖŞ PETRU,

te plâng neîncetat, soţia Silvia, fiica Loredana, ginerele Petre şi nepoţica Bianca. Dormi în pace suflet drag! Parastasul va avea loc duminică dimineaţa, 4 septembrie 2011 la Biserica Ortodoxă din Semlac. A ta soţie care te-a iubit şi te va plânge mereu. Cu dragostea ce ţi-o port în suflet.

A ta Silvia

Cuvintele se pierd în durere iar eu plâng la mormântul celui care a fost dragul meu soţ,

GEORGE LUCACI

la împlinirea a 2 ani de la trecerea în eternitate. Rămâi o amintire frumoasă în sufletul meu.

Soţia Florica

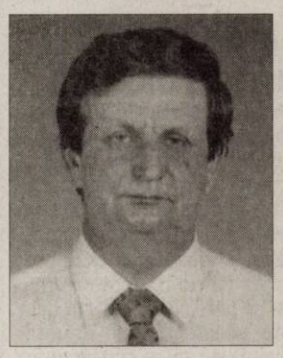

Azi ai fi împlinit 63 de ani, însă soarta a făcut să nu mai fii printre noi

MOŢ PAVEL.

Familia ta dragă, mama Elena, soţia Florica, copiii Adina şi Florin, fratele Moisă şi cumnata Ana şi toţi ceilalţi cumnaţi şi cumnate îţi spun Dumnezeu să te odihnească în pace

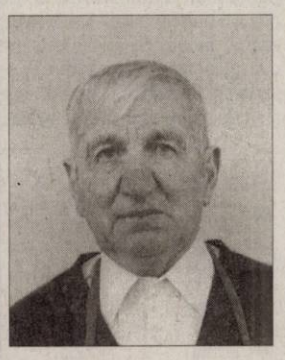

Deşi a patra toamnă îşi aşterne covorul ei de frunze moarte peste mormântul tău, tu ai rămas la fel de viu în inimile noastre, iubitul nostru soţ, tată, frate, socru şi bunic

ANTI TEODOR

din Sâmbăteni.

Nu te vom uita niciodată iar Dumnezeu să te odihnească în pace!

Familiile Anti, Strajici, Şirian

CURIOS
Micul ghepard studiază împrejurimile de la Taronga Zoo din Sydney, Australia. FOTO: EPA

Vând prăjituri cu cocaină

ATENA. Poliția greacă a anihilat un grup de bulgari specializați în producerea de prăjituri cu cocaină, informează presa din Grecia. Unul dintre membrii grupului era angajat la o patiserie și avea obiceiul de a coace prăjituri speciale în care folosea cocaină în loc de zahăr. Aceste prăjituri erau destinate doar clienților aleși. Afacerile mergeau foarte bine până ziua în care o agenție de pompe funebre a comandat prăjituri pentru oaspeții unei ceremonii de înmormântare. În urma unei greșeli nefericite, angajații patiseriei au încurcat cele două feluri de prăjituri și au trimis la înmormântare prăjituri cu cocaină. Lucrurile au ieșit la iveală când rudele și prietenii celui decedat s-au simțit destul de ciudat după ce au mâncat prăjiturile. Oamenii i-au alarmat pe polițiști, care l-au reținut pe bulgarul ce lucra la patiserie, iar acesta și-a recunoscut fapta și i-a numit pe ceilalți membri ai grupului. În urma percheziților, oamenii legii au capturat peste 60 kilograme de cocaină.

SURSA: AGERPRES

Măsuri dure împotriva braconajului

JOHANNESBURG. Africa de Sud s-a hotărât să ia măsuri radicale pentru a lupta împotriva braconajului care amenință rinocerii, gândindu-se îndeosebi la interzicerea totală a vânătorii legale și la eventuala tăiere a cornului animalelor, pentru a descuraja braconierii, scrie maxisciences.com. Deposedarea rinocerilor de corn pentru a-i împiedica pe braconieri să-i vâneze este una din măsurile radicale menționate la începutul acestei săptămâni de ministrul sud-african al Mediului, Edna Molewa, la o conferință de presă asupra sorții acestor animale.

Se ucid sute de rinoceri anual FOTO: EPA

De la începutul acestui an au fost uciși 279 rinoceri atât în rezervațiile naturale, cât și în parcurile private. În 2010 fuseseră omorâți 333 rinoceri, față de 13 în 2007 - sunt cifre care arată creșterea îngrijorătoare a fenomenului, cornul de rinocer putându-se vinde cu prețul aurului, îndeosebi pentru alimentarea pieței medicinii tradiționale asiatice. „N-am spus că-i vom lăsa fără corn, ci că s-a inițiat un studiu asupra impactului lucrării acestuia, concluziile urmând să fie date publicității peste trei luni", a spus Edna Molewa, citată de AFP.

SURSA: AGERPRES

Zeci de locuințe evacuate

WASHINGTON. Aproximativ 125 de locuințe au fost evacuate din cauza unui incendiu care afectează zonele cu vegetație uscată din nordul Texasului, după ce acesta a scăpat de sub control și a distrus aproximativ 30 de structuri, a anunțat un oficial din cadrul Serviciului Forestier al statului.

Controlarea incendiului a fost aproape imposibilă, a declarat John Nichols, din cadrul Serviciului Forestier al statului Texas. „Echipele de intervenție fac tot ceea ce pot pentru protejarea structurilor", a spus el. Nichols a anunțat că au fost evacuate 125 de locuințe, unele persoane fiind transportate cu feribotul peste Lacul Possum Kingdom. Incendiul a afectat mii de kilometri pătrați de terenuri cu vegetație din comitatul Pincto Alto.

SURSA: MEDIAFAX

www.aradon.ro
Mai multe poze cu Timea

TIMEA
Este pasionată de modă, muzică, lectură.

Soderbergh FOTO: EPA

Lasă regia pentru pictură

LOS ANGELES. Steven Soderbergh, regizorul seriei „Ocean's", a declarat New York Times că vrea să-și întrerupă pentru un timp cariera cinematografică pentru a se dedica picturii. Nu este prima oară că Soderbergh își anunță retragerea, dar se pare că de această dată este adevărat. El a anunțat că dorește să se consacre un timp picturii, dar a adăugat că că n-ar avea nimic împotrivă să regizeze un alt film din seria „Ocean's", cel mai mare succes comercial al său. Deocamdată însă, decizia pare luată: Soderbergh s-a hotărât „să exploreze o formă nouă de artă, atât cât îi permit timpul și îndemânarea". El trebuie să termine întâi trei proiecte. Primul este „Magic Mike" și prezintă viața unor foști stripperi. Va regiza și „Liberace", film biografic despre un cântăreț american, precum și ecranizarea seriei „The man from U.N.C.L.E.".

SURSA: AGERPRES

A fost o nuntă ca-n povești

Petra Ecclestone, fiica patronului Formulei 1, Bernie Ecclestone, a bătut toate recordurile.

Petra, alături de tatăl ei FOTO: EPA

ROMA. Nunta Petrei Ecclestone cu omul de afaceri James Stunt a costat între 5 și 7 milioane de dolari, scrie news-de-stars.com. Tânăra a ales capitala Italiei, Roma, ca loc de desfășurare a fastuoasei nunți cu James Stunt, și nu s-a zgârcit deloc la cheltuieli. Nunta a durat trei zile. „Nu sunt răsfățată, ci privilegiată. Cred că este o mare diferență", a spus Petra, citată de Yahoo.

Nimic n-a fost prea mult pentru fiica miliardarului Bernie Ecclestone, care s-a căsătorit în castelul italian Odescalchi, unde și-au spus 'da' în 2006 Tom Cruise și Katie Holmes. Numai închirierea castelului ar fi costat 500.000 dolari. Tânăra mireasă, care a purtat o rochie Vera Wang, a plecat de la hotelul unde a stat înainte de ceremonie într-o mașină Rolls Royce albă, pe care a schimbat-o după câțiva kilometri cu un alt Rolls Royce, la bordul căruia a sosit la castel, alături de tatăl ei. Royal Philharmonic Orchestra a cântat la nuntă timp de 40 de minute pentru 160.000 dolari și apoi Andrea Bocelli a interpretat „Times to say goodbye", „Somos Novios" și „Can't help falling in love". După ceremonie, invitații i-au urmărit pe scenă pe Black Eyed Peas iar Eric Clapton le-a făcut cadou un recital. Evenimentul s-a încheiat cu un mare foc de artificii, iar tinerii însurăței au plecat spre Los Angeles, unde și-au cumpărat o casă de 85 milioane de dolari.

SURSA: AGERPRES

Bătaie cu roșii FOTO: EPA

Bătaie cu 120 de tone de roșii

BUNOL. Festivalul spaniol „La Tomatina" are loc, ca în fiecare an, în ultima zi din august, în Plaza Del Pueblo din orășelul Bunol. Festivalul este închinat sfântului patron al orașului, San Luis Bertran, și Fecioarei Maria. Nimeni nu scapă neatins și până la urmă toată lumea va ajunge să se bălăcească în sosul de roșii. În acest an au fost 45.000 de participanți din mai multe țări, pentru „bătălie" fiind puse la dispoziție 120 de tone de roșii.

Cel mai vârstnic temerar

LONDRA. Un britanic de 70 de ani este de acum cel mai vârstnic înotător care a traversat Canalul Mânecii, realizând performanța în 17 ore și 51 de minute. Roger Allsopp, chirurg pensionar, a luat startul de pe plaja Shakespeare din Dover, marți, la ora 8, și a ajuns pe coastele franceze, între Wissante și Sangatte, după 17 ore și 51 de minute, înotând 39 km. La 70 de ani și patru luni, Roger Allsopp a bătut recordul din 2004 deținut până acum de un fost pilot, George Brunstad, unchiul actorului Matt Damon. Scopul a fost de a strânge fonduri pentru cumpărarea de material medical care să ajute cercetarea în domeniul cancerului la Universitatea din Southampton.

SURSA: AGERPRES

Roger Allsopp FOTO: FAN

Se lansează în imobiliare

MOSCOVA. Celebrul regizor Emir Kusturica și-a făcut public miercuri planul de a construi un „sat rusesc" în Bosnia-Herțegovina. Designul arhitectural este ca și finalizat, a afirmat el pentru presa sârbă, citată de ITAR-TASS, indicând că a găsit deja și loc pentru această așezare, nu departe de Sarajevo, orașul său natal. „Satul rusesc se va afla la o altitudine de 1600 de metri deasupra nivelului mării de unde se va deschide o frumoasă priveliște spre Sarajevo. Pe o suprafață de 3,5 hectare se va întinde o așezare rusească din perioada secolului al XIX-lea", a spus Kusturica, adăugând că în prezent se ocupă de răscumpărarea terenului, iar ridicarea propriu-zisă a satului va începe cât de curând. Satul rusesc ortodox va îmbogăți suburbiile Sarajevo și va contribui la dezvoltarea multiculturalismului, a mai spus faimosul regizor. El a mai spus că proiectul este realizat de compania sa în parteneriat cu o firmă aparținând unui general în rezervă rus Alan Glazov, în prezent un om prosper om de afaceri.

SURSA: AGERPRES

Emir Kusturica FOTO:FAN

FONDAT 1989, APARE LA ARAD, TEL. 0257/281.802, E-MAIL: REDACTIA.JURNALARADEAN@INFORMMEDIA.RO; PUBLICITATE.JURNALARADEAN@INFORMMEDIA.RO

Despre Arad, cu arhitectul Gheorghe Seculici
PAGINA 5

JURNAL ARĂDEAN

Carla Bruni, personaj de film la Paris
PAGINA 11

VINERI
2 SEPTEMBRIE 2011
ANUL XXIII, NR. 6388
16 PAGINI - 1,49 LEI

29° Temperaturile se vor situa între 17 şi 29 grade. Vântul va sufla cu 14 km/h

DIMINEAŢA | AMIAZA | SEARA

Astăzi, supliment programe TV pentru perioada 3-9 septembrie 2011. Se difuzează gratuit.

Profesorii fug de şcoală

Un studiu efectuat de Econtext la nivelul întregii ţări indică faptul că în Arad au dispărut din sistem peste 400 de profesori.

ARAD. Analiza a cuprins perioada cuprinsă între anii 2006 şi 2010, timp în care sistemul de învăţământ arădean, atât preuniversitar cât şi universitar, a pierdut 460 de profesori. Nu e specificat câţi dintre aceşti profesori au părăsit de bunăvoie şcoala sau câţi au fost obligaţi să o facă, dar e sigur că sunt mai puţini cu peste 400 de profesori sau învăţători la catedră faţă de anul de referinţă 2006. La nivel naţional ne clasăm cam pe la mijlocul clasamentului, ocupăm locul 24 din 42, cei mai puţini profesori plecaţi din sistem fiind în Giurgiu, doar 24, iar cei mai mulţi la Bucureşti, 2081 cadre didactice sau Timiş,1182. Fără îndoială anul de graţie din cei cinci ani luaţi în calcul a fost 2007, când erau la nivelul întregului judeţ Arad aproape 6000 de cadre didactice. Dacă acest an ar fi fost luat ca punct de referinţă, atunci pierderea ar fi fost dublă, peste 800 de profesori care au plecat din sistem. După 2007 numărul acestora a scăzut constant ajungând în 2010 la 5040 profesori, potrivit datelor Econtext. Cel mai afectat a fost fără îndoială sistemul preuniveristar, unde au fost cele mai multe pierderi cauzate atât de măsurile de austeritate impuse de autorităţi, cât şi de numărul tot mai mic de elevi care a dus la reducerea numărului de ore şi la închiderea şcolilor. **JA-M.A.**

REVOLTE

Proteste de Ziua Mondială pentru Pace
Nu a fost linişte şi pace în Turcia la adunarea organizată de Ziua Mondială pentru Pace. La Istanbul, susţinătorii PKK (Pratidului Muncitoresc Kurd, interzis prin lege) s-au ciocnit ieri cu Poliţia Capitalei, iar „întâlnirea" s-a soldat cu răniţi. FOTO: EPA

La Tribunal FOTO: V.O.

Agresorul a fost arestat

ARAD. Tânărul în vârstă de 18 ani, acuzat de tentativă de omor asupra unui poliţist, alături de alţi doi tineri, a fost arestat preventiv pentru 30 de zile. Eduard Stuber a fost prezentat ieri în faţa judecătorilor Tribunalului Arad, după ce procurorii Parchetului Tribunalului Arad au propus arestarea acestuia. /P.8

Deţinuţii arădeni adună credite

ARAD. Penitenciarul din Arad participă cu toţi deţinuţii încarceraţi la un proiect pilot prin care aceştia sunt stimulaţi să ia parte la activităţi de reintegrare socială. Interesul e mare printre deţinuţi pentru că primesc la schimb credite, adică beneficii. /P.3

Târgul Agromalim, gata de start

ARAD. Cu 40% firme noi, Târgul Agromalim se anunţă a fi unul de succes, ce va stabili noi recorduri atât în ceea ce priveşte participanţii, cât şi dacă se face referire la expozanţi. /P.4

„Gala de Operă", ediţia a V-a

ARAD. În Parcul Reconcilierii va avea loc, duminică, „Gala de Operă Open Air". Prin tema aleasă, repertoriu şi solişti - Pablo Camesele, Daniel Magdal şi Karl Michael-Ebner - această ediţie are toate premizele să deţină titlul de cea mai populară gală. /P.6

Mai au de lucru FOTO:JA

Şcolile au trecut testul sanitar

ARAD. Peste 80% din şcolile judeţului au primit autorizaţia sanitară de funcţionare necesară la început de an şcolar iar o parte din celelalte 20 % au şanse ca să o primească până la începutul anului dacă vor remedia problemele. /P.8

Liberalii şi conservatorii dau candidaţii USL la Arad

PC desemnează candidatul de primar (Gavril Popescu), iar PNL, candidatul la preşedinţia Consiliului Judeţean.

ARAD. Ceea ce unii numeau deja „telenovela Popescu", având ca intrigă desemnarea candidatului USL Arad la Primăria Municipiului Arad, a luat sfârşit ieri, după ce conducerile centrale ale PNL, PC şi PSD au decis, definitiv, că, la Arad, Alianţa de Centru- Dreapta (PNL-PC) va avea atât candidatul la Primăria Aradului, cât şi pe cel la preşedinţia Consiliului Judeţean. În cadrul ACD, atât la centru, cât şi la Arad, lucrurile erau demult tranşate în privinţa „transferării" lui Gavril Popescu la conservatori şi propulsării sale în postura de viitor contracandidat al lui Falcă, din partea USL. În ciuda unor „frecuşuri", mai mult de ochii lumii şi urechile presei, liberalii au declarat ferm că, dacă şefii PNL şi PC vor decide că Gavril Popescu va intra în sondajele USL, aşa va fi şi ei nu au nimic împotrivă. La fel, social democraţii spuneau că dacă se va decide ca Gavril Popescu să fie desemnat, se va bucura de întregul sprijin din partea lor. Cu toate acestea, existau serioase indicii că PSD Arad nu va renunţa atât de uşor la ambele candidaturi, ceea ce a amânat verdictul până ieri, la întâlnirea tricefală de la Bucureşti. /P.7

Hidişan şi compania par decişi FOTO: L.S.

Victoria, cuvânt de ordine la UTA

ARAD. Victoria şi numai victoria. UTA nu vrea să facă vreun cadou vâlcenilor, mâine, şi nici nu îşi permite paşi greşiţi pe propriul teren. Suporterii sunt chemaţi să îi fie alături la meciul disputat în nocturnă. /P.9

LOTO 1 SEPTEMBRIE

6/49:	21, 40, 12, 25, 35, 27
NOROC	1094119
5/40:	19, 33, 20, 11, 7, 35
JOKER	7, 3, 12, 25, 13 + 12

ALOCAŢII

Deşi natalitatea a scăzut, numărul de alocaţii de stat pentru copiii a crescut.

Grafica: Jurnal arădean sursa: Capital

e-mail: info@universulverde.ro;
www.universulverde.ro
Arad, Str. Pădurii nr. 24, (Piaţa Obor),
Tel: 0257 270 090, 0357 408 344,
Fax: 0357 408 345

SC UNIVERSUL VERDE SRL

- Realizăm şi întreţinem spaţii verzi
- Montăm gazon rulat
- Realizăm sisteme de irigaţie
- Punem la dispoziţie toată gama de arbori şi arbuşti ornamentali

(H-962777)

ŞANTIER

Se lucrează de zor pe strada Meţianu, dar asta nu-i împiedică pe trecători să circule prin praf, printre utilaje. Muncitorii trag tare la realizarea infrastructurii, lucrările creând un anumit disconfort celor care domiciliază în zonă. Dar, până la sfârşitul toamnei, vom avea prima stradă pietonală veritabilă din municipiu.

FOTO: CĂLIN ANDRA

REMEMBER: 2 SEPTEMBRIE

1779 S-a născut Louis Bonaparte, om politic francez (d. 1846)

1805 S-a născut Esteban Echeverría, scriitor argentinian (d. 1851)

1861 S-a născut Mircea Demetriade, poet român (d. 1914)

1910 A murit Henri Rousseau, pictor francez (n. 1844)

1925 S-a născut Russ Conway, muzician britanic (d. 2000)

1935 S-a născut Damian Ureche, poet român (d. 1994)

Salma Hayek

1952 S-a născut James „Jimmy" Connors, jucător american de tenis

1964 S-a născut Keanu Reeves, actor american

1966 S-a născut Salma Hayek, actriță mexicană

PIEȚE/TÂRGURI

Astăzi este zi de piață la Ineu, Lipova, Covăsânț, Mișca, Moneasa, Șepreuș, Șimand, Vladimirescu, Șeitin. Tot astăzi se organizează târguri săptămânale la Ineu, Șepreuș, Șimand.

AU PLECAT DINTRE NOI

Milutinov Daniţa (1935), Dobrei Lucreţia (1932), Costaş Maria (1921), Faur Elena Maria (1941), Dus Etelca (1921), Măduţa Rodica Florica (1956), Pădurean Petru (1943).

TELEFOANE UTILE

☎ INFORMAŢII TELEFONICE: 118.932; ROBOT: 1958; ☎APEL UNIC DE URGENŢĂ (SALVARE, POLIŢIE; Pompieri): 112; ☎PRIMĂRIA MUNICIPIULUI ARAD: Program de relaţii cu publicul (camera 5) luni-vineri între orele 8-20. Tel.: 0257/284.744; tel. centrala: 0257/281.850; ☎S.C. E.ON GAZ ROMÂNIA - Sucursala Arad - Dispecerat şi intervenţie telefon:0357/403.321;☎ DERANJAMENTE CURENT ELECTRIC: 0257/929;☎ INFORMAŢII CFR: 0257//231.777; ☎PROTECŢIA CONSUMATORULUI: B-dul Revoluţiei, nr. 50. Telefon: 0257/257.049; ☎GOSPODĂRIREA COMUNALĂ ARAD S.A.: 0257/270.352; 0729-009.033; 0257//270.352; ☎POLIŢIA DE FRONTIERĂ: 1959; ☎SC CET (Dispecerat şi intervenţie termoficare): 0357//412.244; 0257// 231.367; 0357//412.233; ☎POLIŢIA LOCALĂ: 0257/939; ☎PROTECŢIA ANIMALELOR: 0357//421204, 0766-581545.

SUDOKU

REGULI: În fiecare bloc sunt câteva cifre între 1 şi 9, stabilite dinainte. Acestea trebuie completate cu cifrele lipsă, în aşa fel încât fiecare număr să figureze o singură dată. De asemenea, cifrele de la 1 la 9 trebuie să figureze o singură dată atât pe rândurile orizontale cât şi pe coloanele verticale ale celor nouă blocuri luate împreună.

ÎNCEPĂTORI

							5	3
		2			6			
1		9	2		7			
7	5			8		4		6
			3		9			
8		4		6			1	2
			6		3	8		5
			4			1		
9	6							

AVANSAŢI

		5	4				3	
			1	8		7		
7			5		6			
3	9	4					2	
	2			4				9
		6			1	3	4	
	8				4			7
9			7		3		5	
				1		4		

Soluţiile jocurilor din numărul precedent:

ÎNCEPĂTORI

1	3	8	2	5	6	4	7	9
6	4	9	1	7	8	5	3	2
2	7	5	9	4	3	8	1	6
3	5	1	7	6	2	9	4	8
4	8	7	5	1	9	2	6	3
9	6	2	3	8	4	1	5	7
8	9	4	6	3	1	7	2	5
5	2	6	4	9	7	3	8	1
7	1	3	8	2	5	6	9	4

AVANSAŢI

9	5	1	3	2	8	6	7	4
8	3	7	4	5	6	9	1	2
4	2	6	7	9	1	8	5	3
5	4	3	9	8	7	1	2	6
7	6	9	1	4	2	5	3	8
1	8	2	6	3	5	4	9	7
6	7	8	5	1	3	2	4	9
3	1	4	2	6	9	7	8	5
2	9	5	8	7	4	3	6	1

REŢETA ZILEI

Lasagna cu parmezan

INGREDIENTE: 1 pachet foi de lasagna, 3-4 linguriţe ulei de măsline, 600 g carne tocată de vită, 2 cepe, 1 gălbenuş, sare, cimbru, busuioc, piper. Pentru sos: 300 ml suc de roşii, 1-2 linguri pastă de măsline, usturoi, 50 g unt, 100 g parmezan.

MOD DE PREPARARE: Se fierb în apă cu sare şi ulei, foile de lasagna. Separat se călește ceapa în ulei fierbinte, apoi se adaugă carnea tocată de vită, se condimenteazaă cu sare, piper, cimbru şi busuioc. Se lasă la răcit, după care se adaugă gălbenuşul de ou şi se amestecă bine. Se unge o tavă cu unt şi se aranjează primul strat de foi. Se pune carnea, apoi din nou un strat de foi, iar carnea şi tot aşa până se acoperă cu ultimul rând de foi. Separat se prepară sosul din pasta de măsline şi sucul de roşii, se condimentează cu sare şi piper, cimbru, busuioc şi usturoi marinat. Se introduce tava în cuptor şi se lasă la rumenit. Se serveşte cu parmezan ras şi frunze de busuioc proaspăt. **Poftă bună!**

Pentru mai multe REŢETE intră pe **www.culinar.ro**

ÎNREGISTRĂRI ÎN CAZ DE DECES

Biroul de Stare Civilă-Decese face înregistrări după următorul program: sâmbătă şi duminică, între orele 9.00-11.00. Tel.: 0257/281850.

SĂNĂTATE

CABINET GINECOLOGIC: Arad, B-dul Decebal nr. 11 (lângă Hotel Aradul). EFECTUĂM: DISPENSARIZARE ŞI ASISTENŢĂ LA NAŞTERE ÎN TIMIŞOARA ŞI ARAD, TEST PAP, ECO VAGINAL, CHIURETAJ. Programări la telefon: 0727.008.794.

ÎNTRERUPERI DE CURENT

Luni, 5 septembrie 2011. În municipiu: h8:30-16:30: str. Zambilelor, Anton Pann, Ion Creangă, Calea Aurel Vlaicu - SC General Beton Romania SRL, MAPN - Unitatea militară Gai.În judeţ:bh9-18: Lupeşti, Pârneşti, Baia; h 9-17: Macea (p), Zărand (p), h9-18: Şiria(parţial, Primarie, Sc.Generală); h8-15: Rănuşa(p); h 8-11: Almaş, Cil, Rădeşti, Dieci, Crocna

HOROSCOP

BERBECUL (III.21.-IV.20.)

Zi prielnică pentru ieşiri cu prietenii. Aveţi posibilitatea să rezolvaţi uşor probleme familiale. Vi se conturează un plan de afaceri la care vă gândiţi de multă vreme.

GEMENII (V.21.-VI.21.)

Colegii de serviciu şi partenerul de viaţă vă apreciază pentru dorinţa de schimbare şi înnoire. Organizaţi-vă cât mai riguros şi nu pierdeţi timpul!

LEUL (VII.23.-VIII.23.)

Aveţi o capacitate de comunicare foarte bună şi rezolvaţi mai uşor toate problemele. Aveţi succes în societate şi în toate activităţile legate de cămin.

BALANŢA (IX.24.-X.23.)

Este o zi destul de dificilă, în care aveţi multe de rezolvat. Principala problemă s-ar putea să fie de natură financiară, dar vă sfătuim să nu vă faceţi griji.

SĂGETĂTORUL (XI.23.-XII.21.)

Aveţi şanse de reuşită în orice domeniu, mai ales la examene. Relaţiile sentimentale merg bine, dar vă recomandăm să fiţi mai atent.

VĂRSĂTORUL (I.21.-II.20.)

Simţul practic şi dorinţa de schimbare vă ajută să intraţi în afaceri. S-ar putea ca un prieten să vă propună o colaborare aparent profitabilă. Nu vă grăbiţi să promiteţi nimic!

TAURUL (IV.21.-V.20.)

Partenerul de viaţă vă impresionează cu un cadou la care nu vă aşteptaţi. Spre seară, vă simţiţi bine împreună, la o ieşire cu prietenii.

RACUL (VI.22.-VII.22.)

Intenţionaţi să vă implicaţi mai mult în treburile casei. Relaţiile cu cei din jur sunt foarte bune şi puteţi să încheiaţi contracte sau să semnaţi documente oficiale.

FECIOARA (VIII.24.-IX.23.)

Puteţi rezolva o problemă financiară care vă frământă de multă vreme. S-ar putea ca dimineaţa să vi se propună o colaborare.

SCORPIONUL (X.24.-XI.22.)

Dimineaţa sunteţi hotărât să faceţi câteva schimbări în camin, dar nu sunteţi sigur că partenerul va fi de acord. Stabiliţi-vă clar priorităţile şi v-aţi asigurat succesul!

CAPRICORNUL (XII.22.-I.20.)

Un prieten vă dă de gândit, sfătuindu-vă să vă temperaţi dorinţa de a câştiga bani cu orice preţ. Încercaţi să vedeţi şi alte interese.

PEŞTII (II.21.-III.20.)

S-ar putea să începeţi o nouă etapă, mai ales în plan social sau sentimental. Nu este exclus să demaraţi o afacere. Sunteţi comunicativ şi puteţi avea succes în călătorii.

„Jurnal arădean" vă ascultă

Între orele 11 - 13, la telefonul 0257.280943, redactorul nostru vă stă la dispoziţie.

ARAD. G.I. locuieşte în cartierul Gai şi vrea să ştie care este valoarea taxei pentru gunoi. Conform Polaris M Holding, cuantumul taxei reprezintă suma dintre: 2,69 lei/pers./lună (fără TVA) pentru colectarea şi transportul deşeurilor şi 0,48 euro/pers./lună (fără TVA) pentru depozitarea deşeurilor la groapa ecologică. Valoarea taxei se modifică lunar, în funcţie de cursul euro de la sfârşitul fiecărei luni. Pentru informaţii suplimentare, puteţi telefona la numărul 0357/444006.

Kostandi Attila a pierdut o plasă cu acte pe numele său, miercuri după-masa, în parcul pensionarilor. Cine le-a găsit e rugat să sune la 0748-869416. Va primi şi o recompensă!

Ion Românu atrage atenţia autorităţilor din Lipova că „de o săptămână s-a spart conducta care alimentează cu apă potabilă Radna. E spartă chiar pe podul vechi care traversează Mureşul. Curge apa de o săptămână, fără ca nimeni să intervină pentru a remedia problema." Am transmis sesizarea dumneavoastră Primăriei Lipova.

JA-D.D.

CURS VALUTAR

DENUMIREA VALUTEI	BNR	BCR		BRD		Intesa Sanpaolo Bank		Banca Românească		MKB Nextbank		Alpha Bank		Casa de schimb LUXOR	
		C	V	C	V	C	V	C	V	C	V	C	V	C	V
Euro	4,23	4,18	4,28	4,15	4,30	4,16	4,29	4,20	4,25	4,17	4,27	4,16	4,30	4,22	4,26
Dolar SUA	2,96	2,89	3,03	2,88	3,00	2,91	3,01	2,93	2,98	2,87	2,99	2,87	3,04	2,92	2,96
Forint	0,155	0,0149	0,0161	0,0148	0,0162	0,0145	0,0165	-	-	-	-	-	-	0,0155	0,0158
Gram aur	172														

Vremea

Vineri, 2 septembrie

www.aradon.ro

20° LA ORA 6 — Tmperatura va fi între 17 şi 20 grade. Vântul va sufla cu 14 km/h, dinspre SV

29° LA ORA 18 — Temperatura va fi între 26 şi 29 de grade. Vântul va sufla cu 10 km/h, dinspre ESE

ZIUA PRECEDENTĂ

Arad	29°C	Umiditate:	56%
Lipova	29°C	Presiune:	757mmHG
Chişineu- Criş	29°C	Precipitaţii:	20 %
Săvârşin	29°C	Vânt:	10 km/h
Sebiş	29°C	Direcţie vânt:	S

SOARELE

Răsare: 06:56
Apune: 20:12

AZI

Temperaturile se vor situa între 17 şi 29 grade. Vântul va sufla cu 14 km/h, dinspre SV.

FAZELE LUNII

04. 09. 12. 09. 20. 09. 27. 09.

VINERI	SÂMBĂTĂ	DUMINICĂ	LUNI
17° 29° averse	16° 30° însorit	16° 32° însorit	17° 31° parţial noros

CALENDAR

Biserica ortodoxă: Sfantul Mucenic Mamant; Sfantul Ioan Postitorul, Patriarhul Constantinopolului Post
Biserica greco-catolică: Sf. m. Mamant; Sf. patr. Ioan Postitorul al Constantinopolului.
Biserica romano-catolică: Sf. Ingrid, călug.

PROGNOZĂ PENTRU TREI ZILE

Temperaturile minime vor fi cuprinse între 16 şi 17 grade, iar cele maxime între 29 şi 32 grade.

Temp.minime: 16 la 17° C
Temp.maxime: 29 la 32° C

JURNAL ARĂDEAN
Str. Poetului nr. 1C, Arad
BRAT Auditat de BRAT
Reclamaţii difuzare: 0257/ 228586

Director editor: Mircea Ţişcă (8471)
Secretariat: 0257.281802 (centrala), fax - 0257.280655
Şef departament difuzare: Carmen Csordas
Marea publicitate: 0257.280904 (int. 8488); Mica publicitate: 0257.210775
Tiparul executat la: SC Inform Media SRL, Calea Torontalului, DN 6, km 5,7, Timişoara

Redactor şef: Adriana Barbu (8410) Responsabil de număr: Diana Duţu
Secretar general de redacţie: Gabriela Groza (8417) Departamente: Eveniment: Simona Butaru (8412), Monica Ardelean (8446), Alin Gherasim, Politic: Tristan Mihuţa (8431), Simion Todoca (8425); Economic: Andreea Pintea (8419), Margareta Szegö (8435); Cultură, Învăţământ: Vasile Filip (8428); Social: Diana Duţu (8429); Sport: Daniel Scridon (8427), Adrian Hărţău (8433), Leo Sfăra (8434);
Tehnoredactare: Ghizela Şerban, Ramona Vidulescu
REDACŢIE : tel. 0257.281802 (centrala); fax 0257.280655 (int. 8490), 0257.281797 (int.8489); e-mail:redactia.jurnalaradean@informmedia. ro, adevaruldearad@informmedia.ro, publicitate.jurnalaradean@informmedia.ro, publicitate.adevarul@informmedia.ro

Premiile de fidelitate JA

Abonaţii ziarului Jurnal arădean pe luna septembrie 2011 sunt rugaţi să completeze cu litere de tipar talonul alăturat, să-l introducă într-un plic şi să-l expedieze până la data de 23 septembrie a.c., pe adresa: Redacţia Jurnal arădean, str. Poetului nr. 1 C Arad, sau să-l depună personal în urnele ziarului, amplasate pe B-dul Revoluţiei nr. 81, biroul Mica Publicitate, respectiv la sediul din strada Poetului nr. 1C. Pe plic, abonaţii sunt rugaţi să facă menţiunea „Pentru premiile de fidelitate". Taloanele primite vor participa, în data de 26 septembrie 2011, la tragerea la sorţi în cadrul căreia vor fi oferite abonaţilor zece premii de fidelitate în valoare de 150 lei fiecare. Lista abonaţilor câştigători va fi publicată în ziarul nostru din 27 septembrie 2011, iar premiile vor fi ridicate 29 septembrie a.c., ora 11.00, de la sediul redacţiei, strada Poetului nr. 1C, pe baza buletinului/cărţii de identitate şi a chitanţei abonament. Atenţie: în plic va fi introdus doar talonul alăturat, chitanţele - abonament rămânând la abonaţi.

TALON PENTRU LUNA SEPTEMBRIE JURNAL ARĂDEAN

NUME: .....

PRENUME: .....

ADRESĂ .....

NR. TELEFON .....

SERIA SI NR. CHITANŢEI ABONAMENT:

.....

Oferta de toamnă a UAV

De la 1 septembrie a început sesiunea de toamnă pentru înscrierea la programele de licenţă şi de masterat.

ARAD. Oferta este bogată pentru cei care doresc să-şi continue studiile universitare la una din cele 38 de specializări, cursuri la zi sau ID (învăţământ la distanţă), 27 de programe de master sau 2 şcoli doctorale. Alegerea universităţii arădene de stat este cu atât mai tentantă cu cât studenţii pot beneficia de burse care însumează un fond de peste 10 miliarde lei, dar şi de condiţii excepţionale în spaţiile UAV. Înscrierile au loc zilnic la sediul de pe Bulevardul Revoluţiei, între orele 9.00 -18.00 iar sâmbăta şi duminuca între orele 9.00 şi 14.00.

După clasamentele alcătuite de mass media naţională UAV se situează în topul universităţilor româneşti printre unităţile de învăţământ superior cu cele mai mici taxe. „Aceasta este politica noastră de a păstra preţurile mici, care vor atrage un număr mai mare de studenţi. Spaţiile destinate procesului de învăţământ, peste 43.000 mp, căminele care pot asigura fără probleme cazarea studenţilor, din care unul nou şi modern, toate ne permit să şcolarizăm un număr mare de studenţi" aprecia rectorul UAV, Lizica Mihuţ. „Acesta este momentul adevărului în care vom afla ce vizibilitate are universitatea noastră, cât suntem de cunoscuţi, câţi tineri aleg UAV pentru pregătirea lor universitară." a mai subliniat rectorul UAV.

JA-M.A.

Lizica Mihuţ, rectorul UAV FOTO:JA

Deţinuţii adună credite

Penitenciarul participă la un proiect pilot prin care deţinuţii sunt stimulaţi să ia parte la activităţi de reintegrare socială.

Aproape toţi deţinuţii din Penitenciarul Arad sunt angrenaţi în acest proiect pilot FOTO: FAN

ARAD. Deţinuţii arădeni alături de cei din ţară sunt stimulaţi de către Administraţia Naţională a Penitenciarelor să participe la activităţi de reintegrare socială. Sistemul este unul foarte simplu: acordare de credite pentru participarea la fiecare activitate şi se pare că dă rezultate, conform spuselor subinspectorului Eduard Magold, purtătorul de cuvânt al Penitenciarului Arad. Proiectul a fost implementat din 1 august, urmând ca pe 1 noiembrie să se facă prima evaluare.

Persoanele private de libertate vor putea beneficia de recompense precum ridicarea sancţiunii disciplinare aplicate anterior, acordarea de premii, suplimentarea dreptului la pachet sau a dreptului la vizită şi acordarea unei zile permisiune de ieşire din penitenciar, pentru deţinutul care a fost recompensat anterior de minimum trei ori. De asemenea, în cazul în care persoana privată de libertate primeşte o sancţiune disciplinară numărul de puncte acumulate va fi diminuat în funcţie de tipul abaterii comise.

„Este devreme să tragem concluzii dar important este că toţi cei aproximativ 1.100 de deţinuţi din cadrul Penitenciarului din Arad sunt angrenaţi acum în acest proiect pilot. Evaluarea preliminară va avea loc la 1 noiembrie, iar proiectul se va desfăşura până în februarie 2012", a declarat subinspector Eduard Magold.

Pentru promovarea acestui sistem au fost derulate acţiuni de informare a persoanelor private de libertate prin: materiale de promovare, prezentări, concursuri tematice, campanii de informare cu efectivele de persoane private de libertate şi vizionarea unor filme de prezentare prin intermediului studiourilor TV cu circuit închis.

JA - V.G.

DOAR ZECE

Cele zece unităţi pilot, în care este implementat acest sistem de creditare, sunt Penitenciarele Arad, Craiova, Iaşi, Oradea, Bistriţa, Bucureşti - Jilava, Timişoara, Târgşor, Penitenciarul de Minori şi Tineri Tichileşti şi Centrul de Reeducare Găeşti.

S.C. EKR ELEKTROKONTAKT ROMANIA S.R.L.

ANGAJEAZĂ

PENTRU LOCATIA DIN SANTANA

MUNCITORI / MUNCITOARE CONFECTIONERI CABLAJE AUTO

OFERIM:

- pachet salarial care cuprinde:
- salar de încadrare diferenţiat în funcţie de vechimea în unitate
+ tichete de masă pentru fiecare zi lucrătoare
+ sporuri pentru munca de noapte şi vechime în muncă
+ ore suplimentare plătite
+ prime de prezenţă, prime de calitate şi prime de lucru
+ transport gratuit la/de la serviciu
+ servicii medicale gratuite
+ calificare la locul de muncă
+ condiţii optime de lucru
+ oportunităţi de promovare
+ remuneraţie în funcţie de realizări.

CEREM:

- acuitate vizuală
- disponibilitate de lucru în schimburi
- spirit de echipă
- seriozitate şi îndemânare.

Pentru a ne cunoaşte echipa şi pentru depunerea cererilor de angajare vă stăm la dispoziţie la sediul firmei din:

SANTANA, str.GHIOCEILOR, nr. 6

Informaţii suplimentare puteţi obţine la numerele de telefon:

0257-236100; 0257-236130

de Luni pâna Vineri, zilnic între orele 8,00 – 16,00.

Persoana de contact : NISTOR MONICA

(H-337864)

Autorizaţie pentru calea ferată

Consiliul Judeţean Arad a emis autorizaţia de modernizare a căii ferate de la Curtici până la Păuliş.

ARAD. Undă verde pentru mdoernizarea căii ferate de pe coridorul IV Paneuropean. Consiliul Judeţean Arad a aprobat autorizaţia de execuţie a lucrărilor pe tronsonul Frontieră - Curtici - Arad - km 614. Este vorba de porţiunile aflate pe teritoriul oraşului Curtici, al comunei Şofronea, al municipiului, respectiv al comunelor Vladimirescu şi Păuliş.

Trenurile vor rula cu 160 de km/h

Valoarea lucrărilor totale se ridică la 1.556.121.000 lei (TVA inclus), adică aproximativ 370 de milioane de euro. După finalizarea lucrărilor, trenurile vor putea atinge viteze de până la 160 de kilometrii /oră, susţin reprezentanţii CJA.

„Am promis că vom investi în infrastructura judeţului Arad. Când am făcut această promisiune ne-am gândit inclusiv la calea ferată. Judeţul nostru se situează pe coridorul IV paneuropean. Suntem practic poarta de intrare în România, iar această investiţie era necesară", a declarat Nicolae Ioţcu, preşedintele Consiliului Judeţean Arad.

JA - V.G.

Drumurile intră la tratament

ARAD. Gata. S-a stabilit cine va efectua tratamente bituminoase pe drumurile judeţene din Arad. Firma aleasă a fost cea care a oferit preţul cel mai scăzut pentru lucrările de „îmbrăcare" a drumurilor care fac obiectul contractului. Nu foarte multe firme s-au arătat interesate de licitaţia oragnizată de CJA, la final fiind depuse doar două oferte. Consiliul a estimat că lucrarea comandată la drumurile de prin judeţ ar urma să coste 1.388.551 lei. Cam aceasta a fost şi oferta firmei declarate câştigătoare: 1.387.656 lei, economia făcută de CJA fiind una nesemnificativă. Lucrările pe şosele vor fi executate de o firmă din Timişoara: AXELA CONSTRUCTII S.R.L.

J.A. - A.B.D.

Şoselele, la reabilitat FOTO:JA

Nou

Varice?

Tratament eficient şi modern !!

Tratăm varicele prin Scleroterapie Asistată Ultrasonografic (UGS) :

- fără operaţie chirurgicală
- fără anestezie – este nedureroasă
- fără cicatrici postoperatorii
- fără absenţa de la serviciu / concediu medical
- pacientul işi poate desfăşura activitaţile zilnice obişnuite în câteva ore de la intervenţie.

HEMOROIZI? FISURI ANALE?

TRATAMENT FĂRĂ OPERAŢIE

Sunt folosite cele mai noi tehnici practicate in Comunitatea Europeană:

- Investigaţiile videocomputerizate
- Fototermocoagularea în spectru infraroşu
- Excizia cu unde de radiofrecvenţă

Colonoscopie şi Ecografie Abdominală Gratuite în cadrul tratamentului!

10% reducere din costul tratamentului pentru pensionari

Arad: 0257 213 888

LaurusMedical clinics

www.laurusmedical.ro

Cinci ani fără Monica Antoci

ARAD. Astăzi, 2 septembrie, se împlinesc cinci ani de când Ioana Monica Antoci, președinta Asociației Handicapaților Neuromotor din România (AHNR) și a filialei din Arad, a plecat în veșnicie. Aradul și România au pierdut, odată cu plecarea ei din această lume, unul din inițiatorii și militanții cei mai devotați ai mișcării în domeniul handicapului.

Cu prilejul comemorării, Ecaterina-Ani Jäger, secretar general al AHNR, ține să evoce personalitatea Monicăi Antoci: „A fost un om de o calitate extraordinară care ne-a arătat, prin exemplul său, ce înseamnă să lupți, un om de o deosebită valoare, cum greu se poate găsi, care să se bată, așa cum a făcut-o Ioana Monica Antoci, ca noi să avem drepturi în societate și respectul acesteia.

Noi, toți membrii asociației și familiile noastre îi păstrăm veșnică amintirea pentru cea care a fost prietena tuturor persoanelor cu handicap, a părinților lor, a noastră a tuturor. Îți mulțumim, Monica! Dumnezeu să te odihnească în pace!" Monica Antoci a pus bazele AHNR și a avut o contribuție esențială în elaborarea primei legislații în domeniu pentru persoanele cu handicap din România (1991-1992). De numele ei este legată introducerea în prima Constituție democratică a României, a articolului prin care persoanele cu handicap au dreptul la tratament, readaptare, învățământ, instruire, integrare socială. **JA-D.D.**

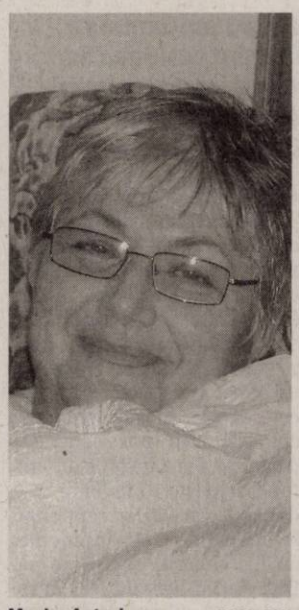

Monica Antoci FOTO: FAN

Agromalim 2011, ultimele pregătiri

Ajuns la cea de a 22-a ediție, târgul Agromalim se anunță a fi un record în ceea ce privește vizitatorii și expozanții.

ARAD. Expo Arad Internațional a început pregătirea târgurilor din cea de-a doua jumătate a anului. Primul eveniment din această toamnă va fi târgul internațional de agricultură, industrie alimentară și ambalaje, Agromalim. Manifestarea, aflată la cea de-a 22-a ediție, se va desfășura în perioada 8 - 11 septembrie și va reuni peste 250 de participanți din România, Ungaria, Germania, Italia, Cehia, Danemarca, Marea Britanie și Spania, care vor ocupa în totalitate cele două pavilioane expoziționale și spațiile destinate expunerii de mașini și utilaje agricole.

Agromalim, un târg cu tradiție FOTO:FAN

ANTICIPEAZĂ RECORDUL

„Numărul de participanți anunțați până în acest moment și suprafețele pe care aceștia vor expune ne dau certitudinea că ediția din acest an a târgului Agromalim va fi una cu o participare record, confirmând târgul de la Arad ca eveniment de talie internațională", a mai subliniat Cimi Enache.

40% - firme noi

„La ediția de anul acesta, 40% dintre expozanți sunt firme noi, care nu au mai expus la târgul Agromalim și care vin cu game variate de produse și servicii, vizitatorii având posibilitatea să găsească o ofertă mult mai generoasă decât în anii trecuți", explică Cimi Enache, managerul de proiect. Tradiționala expoziție de animale, care s-a bucurat în rândul vizitatorilor de un succes deosebit la edițiile anterioare va prezenta și în acest an exemplare valoroase ale fermierilor arădeni. Animalele expuse vor defila în cadrul concursurilor organizate, vor fi premiate cele mai frumoase dintre ele și se vor acorda titlurile de Miss Arad pentru rasa Bălțată românească și Campioana rasei Holstein frizăă.

Produse tradiționale

Cei mai pofticioși vor putea degusta și cumpăra produse tradiționale românești și ungurești, specialiștii pot participa la conferințe și întâlniri tematice, iar cei mai norocoși vor avea parte de premii și surprize oferite de organizatori, parteneri și firmele expozante. **JA-A.P.**

Excursioniști FOTO: FAN

Invitație la drumeție

ARAD. Sub genericul „Veniți cu Noi", iubitorii de drumeție sunt invitați sâmbătă 3 septembrie 2011 la o excursie în podgoriile Aradului. Plecarea se va face din Arad cu trenul de la ora 7:50 până la Păuliș și întoarcerea va avea loc la ora 18:56. Traseul propus este: Păuliș - dealul Minișului - sub vf. Capra - Ghioroc, în lungime de 12 km. Cheltuielile de transport sunt de 8 lei.

Întâlnirea participanților are loc la intrarea în stația CFR Arad, cu 30 de minute înainte de plecarea trenului. **JA-A.P.**

CONCURSUL „CUVINTE NOROCOASE"

COMPLETEAZĂ INTEGRAMELE DIN PERIOADA 2-15 SEPTEMBRIE 2011 A.C. TRIMITE CELE 10 INTEGRAME (ÎNTR-UN SINGUR PLIC ȘI CU UN SINGUR TALON) PÂNĂ ÎN 23 SEPTEMBRIE 2011 LA SEDIUL REDACȚIEI NOASTRE, STR. POETULUI NR. 1C SAU PE B-DUL REVOLUȚIEI NR. 81. POȚI CÂȘTIGA UN APARAT ELECTROCASNIC. EXTRAGEREA VA AVEA LOC ÎN 26 SEPTEMBRIE A.C.

ABONAT: ❑ DA ❑ NU

JURNAL ARĂDEAN

NUME: .....

ADRESĂ: .....

.....

TEL .....

E-MAIL: .....

Programe TV Vineri, 2 septembrie

TVR 1

08.00 Vară, fete și vedete. (Partea I)
09.00 Vară, fete și vedete. (Partea II)
09.50 Agenda Festivalului George Enescu 2011
10.10 Furtună la palat. (s.)
11.25 Clubul Disney. (r.)
12.25 Zoom. (BBC, 2009)
12.30 Ilustrate din India. (s., MB, 2009)
12.35 Contur
12.40 Legendele palatului: negustorul Lim Sang-ok. (r.)
13.20 Legendele palatului: negustorul Lim Sang-ok. (r.)
14.00 Telejurnal. Sport
14.45 e-Forum
15.35 Dănuțz SRL. (I) (r.)
16.35 Dănuțz SRL. (II) (r.)
17.30 Beaver rezolvă tot. (serial, SUA, 1984)
18.00 Telejurnal
18.25 Legendele palatului: negustorul Lim Sang-ok. (s.)
19.05 Legendele palatului: negustorul Lim Sang-ok. (s.)
20.00 Telejurnal. Jurnal economic, Meteo
21.10 Mesagerul. (dramă, SUA,2009) Cu: Ben Foster, Samantha Morton, Woody Harrelson. Abia întors din Irak, soldatul nord-american Will Montgomery este transferat timp de 3 luni la serviciul,care se ocupă cu informarea rudelor militarilor căzuți la datorie despre moartea acestora.
23.10 Turneul. (Marea Britanie, 2009) Cu: Robert Carlyle, Ving Rhames
01.00 Ilustrate din India. (s., MB, 2009) (r.)
01.15 „Plecări". (dramă, Japonia, 2008) Cu: Masahiro Motok
03.30 O istorie completă a eșecurilor mele sexuale. (Marea Britanie, 2008) Regia Chris Waitt

PRO TV

07.00 Știrile Pro Tv. Ce se întâmplă, doctore? Omul care aduce cartea
10.00 Gașca. (comedie, SUA 2000) Cu: Richard Dreyfuss, Burt Reynolds, Dan Hedaya, Seymour Cassel, Carrie-Anne Moss, Jennifer Tilly
12.00 Tânăr și neliniștit. (r.)
13.00 Știrile Pro Tv
14.00 Ferma veselă. (comedie, SUA, 1988)
16.00 Tânăr și neliniștit. (s.) Cu zeci de premii, cu actori ce își trăiesc viața pe platourile de filmare, identificându-se cu personajele, cu căsătorii, divorțuri ca-n filmele care se respectă, cu controverse ce-i uimesc chiar și pe cei mai mari admiratori, serialul continuă să reprezinte un miracol, un univers care a cuprins și a cucerit milioane de telespectatori.
17.00 Știrile Pro Tv. Vremea
17.45 Happy Hour
19.00 Știrile Pro Tv. Sport
20.30 Fotbal. Preliminariile Euro 2012. Luxemburg - România
22.30 Esența răului. (thriller, SUA 1999) Cu: Christopher Lambert, Leland Orser, Robert Joy, Barbara Tyson, Rick Fox
01.00 Gașca. (r.)
02.30 Fotbal. Preliminariile Euro 2012. Luxemburg - România
04.30 Apropo Tv. (r.)
05.30 Happy Hour. (r.) O oră de veselie cu muzică live, dans, povești de viață deosebite, interviuri cu cele mai mediatizate vedete ale momentului, informații în premieră, dar și întâmplări impresionante care se vor petrece chiar în studio, sub ochii telespectatorilor, acestea sunt doar câteva dintre ingredientele „Happy Hour".

ANTENA 1

06.00 Observator
10.00 In gura presei. cu Mircea Badea. Mircea Badea realizează o nonconformistă revistă a publicațiilor sub titlul "În gura presei". Pe parcursul emisiunii el supune atenției telespectatorului cele mai interesante știri apărute în presa cotidiană, săptămânală și lunară. Deosebirea dintre programul pe care îl realizează Mircea și emisiunile pe aceeași temă ale altor televiziuni este că el este spontan, firesc și natural fără a introduce mecanic niște texte.
11.00 Film artistic. (reluare)
13.00 Observator
14.00 Reality-show: Burlăciță. (reluare)
16.00 Observator
16.55 Film artistic
18.50 Editie speciala
19.00 Observator. Sport Meteo
20.20 Film artistic
22.30 Film artistic
00.30 Vaporul iubirii. (r.) Cei 14 concurenți, printre care șase vedete: Rose Marie Florescu, Daniela Crudu, Adelina Pestrițu, Fizz, Kamara și Doru Isăroiu, trec de-a lungul showului prin mai multe "teste" ce vizează deopotrivă calitățile și defectele fiecăruia precum și relația care se va înfiripa între ei. Provocările la care sunt supuși implică, printre altele, tentații sexuale sau financiare și au rolul de a stabili la finalul show-ului care este cuplul ce merită să câștige competiția iubirii.
01.45 Film artistic. (reluare)
03.15 Observator. (reluare)
04.00 Film artistic. (reluare)
05.40 101 dalmații. (serial)

HBO

08.05 Amor în stil italian. Comedie, SUA, 2007. Cu: Jay Jablonski, Cerina Vincent, John Kapelos, John Enos Iii, Richard Libertini
09.50 Concert Paul McCartney. Bună seara, New York! 2009
10.55 Singur acasă. Comedie, SUA, 1990. Cu: Macaulay Culkin, Joe Pesci, Daniel Stern, Catherine O'Hara, John Heard
12.40 Dovada vie. Dramă, SUA, 2008. Cu: Harry Connick Jr., Amanda Bynes, Angie Harmon
14.10 Extratereștrii din mansardă. Comedie, SUA, 2009. Cu: Carter Jenkins, Austin Butler, Ashley Tisdale, Ashley Boettcher, Henri Young
15.35 Povestea jucăriilor 3. Animație, SUA, 2010.
17.20 Sherlock Holmes. Acțiune, SUA, 2009. Cu: Robert Downey Jr., Jude Law, Rachel McAdams
19.30 Filme și vedete
20.00 Cartea lui Eli. Acțiune, SUA, 2010. Regia: Albert Hughes, Allen Hughes. Cu: Denzel Washington, Gary Oldman, Mila Kunis, Ray Stevenson, Jennifer Beals
22.00 True Blood III Ep. 5 – Necazuri. Dramă, SUA, 2010.
23.00 True Blood III Ep. 6 - Am dreptul să cânt blues. Dramă, SUA, 2010.
00.00 Ninja asasin. Acțiune, SUA, 2009. Regia: James McTeigue. Cu: Rain, Naomie Harris, Ben Miles, Rick Yune, Sho Kosugi
01.40 12 încercări. Acțiune, SUA, 2009. Regia: Renny Harlin. Cu: John Cena, Aidan Gillen, Ashley Scott, Steve Harris, Brian White
03.25 Trăiește-ți viața. Dramă, SUA, 1998. Cu: Holly Hunter, Danny Devito

CULTURAL

08.00 Netropolis **08.30** Tabăra de idei **09.30** Destin în exil **10.00** Profil, poveste, personaj **11.00** Eu, bebelușul **12.00** Jurnalul cultural **12.30** Spectacool **13.00** Art@.ro **14.00** Polemicile TVRC **15.00** Jurnalul cultural **15.15** Best of TVRC **15.45** Capodopere din Galeria de Artă... **16.15** Global 3000 **16.45** Minorități **17.15** Tabăra de idei **18.15** Nikita Mihalkov **19.15** Convinge-mă! **19.45** Capodopere din Galeria de Artă... **20.00** Festivalul și concursul Internațional George Enescu ediția a XX-a, 2011**21.00** Jurnalul cultural **21.30** Politicieni fără mască **22.30** Festivalul și concursul Internațional George Enescu ediția a XX-a, 2011

AXN

07.00 Stagiarii **07.30** Stagiarii **08.00** Pericol iminent **09.00** Viitorul începe azi **10.00** Star Trek: Deep Space Nine **11.00** Îngerul întunecat **12.00** Pericol iminent **13.00** Stagiarii **13.30** Stagiarii **14.00** Star Trek. Deep Space Nine **15.00** Îngerul întunecat **16.00** Viitorul începe azi **17.00** Pericol iminent **18.00** Stagiarii **18.30** Stagiarii **19.00** Îngerul întunecat **20.00** Star Trek. Deep Space Nine **21.00** Echipa specială **22.00** Operațiunea de salvare Vl. 18 **23.00** Stagiarii VIII. 11 **23.30** Stagiarii VIII. 12 **00.00** Echipa specială III. 20 **01.00** Operațiunea de salvare Vl. 18

B1

06.30 Știrile B1TV **07.00** Știrile B1TV **08.00** Știrile B1TV **08.30** B1, viața e frumoasă! **09.00** Știrile B1TV **09.30** B1, viața e frumoasă! **10.00** Știrile B1TV **10.30** B1, viața e frumoasă! **11.00** Știrile B1TV **11.30** B1, viața e frumoasă! **12.00** Știrile B1TV **13.30** Teleshopping **14.00** Ediție de prânz (cu Carla Giaca si Silviu Sergiu) **15.00** Știrile B1TV **16.00** Știrile B1TV **17.00** Știrile B1TV **18.00** Actual B1 **20.00** Știrile B1TV (Sanda Nicola) **21.00** Special B1 documentar **23.00** Film artistic **01.15** Actual B1 (r.)

PRIMA TV

07.00 Kate si Leopold **09.30** Intalnirea inimilor - telenovela, India 2007 **10.30** Uite cine gateste **11.30** Pitici si tatici - serial **12.00** Flavours, 3 bucatari **12.30** Teleshopping **13.00** Sport, dieta si o vedeta **13.30** Teleshopping **14.00** Intalnirea inimilor 2007 **15.00** Cireasa de pe tort **16.00** Minunata lume Disney: Magia zapezii 2 – familie, SUA 2007 **18.00** Focus 18 **19.00** Focus Sport **19.30** Cireasa de pe tort **20.30** Chicago – drama, SUA 2002 **23.00** In pas cu familia Steins – comedie, SUA 2006 **01.00** Focus **02.00** Chicago **03.30** Teo **05.00** Uite cine gateste **06.00** Cireasa de pe tort

PROCINEMA

08.45 Echipa de urgență **10.00** Zoom in 10 **10.15** Echipa de urgență **11.30** Teleshopping **11.45** Acasă în bucătărie **12.45** Happy Hour **14.00** Acasă în bucătărie **15.00** La Bloc **16.15** Seinfeld **17.15** Seriful din Medicine Bend **19.00** La Bloc **20.00** Aventurile lui Tom Sawyer **22.00** O zi perfecta Regia: Joana Hadjithomas, Khalil Joreige Cu: Ziad Saad, Julia Kassar, Alexandra Kahwagi **00.00** Rochia Regia: Paulo Thiago Cu: Ana Beatriz Nogueira, Leonardo Vieira, Gabriela Duarte, Stela Freitas, Othon Bastos, Ana Lucia Torre **02.15** O zi perfectă (r.)

ANTENA 2

08.15 Dincolo de aparente (r.) **10.00** Saturday Night Live! (r.) **11.00** Răi da' buni (r.) **13.45** Agentul VIP (r.) **15.30** Trăiește sănătos **16.45** Teleshopping **17.00** Celebri sau nu la Mihaela Tatu (emisiune realizata de Mihaela Tatu) **18.30** Oops! **19.30** Răi da' buni **21.00** Agentul VIP (emisiune realizată de Cristian Brancu) **23.00** Saturday Night Live, invitat: Jane Lynch/Bruno Mars (SUA 2010) **00.00** Odraslele Hollywood-ului (SUA) **00.30** In cautarea adevarului (documentar, SUA) **01.30** Oops! (r.) **02.30** Rai da' buni (r.)

ACASĂ

05.30 Inimă sălbatică **06.30** Impostoarea **07.30** Teleshopping **08.15** Cealaltă față a Analiei **09.15** Teleshopping **09.45** Dona Barbara **10.45** Teleshopping **11.15** Dona Barbara **12.30** Teleshopping **12.45** Iubire cu chip rebel **13.45** Teleshopping **14.30** Clase 406 **15.30** Impostoarea **16.30** Povestiri adevărate - emisiune cu povești reale despre viață, prezentată de Ioana Maria Moldovan si Dan Cruceru **17.30** Inimă sălbatică **18.30** Lacrimi de iubire **19.30** Moștenitorii **20.30** Kassandra (s.) **22.00** Aurora (s.) **23.30** Clase 406 (s.) **00.30** Povestiri adevărate (r.) **01.30** Lacrimi de iubire (r.) (s.)

CINEMAX

07.00 Obsesia dragostei **08.40** Iisus în India **10.15** O iubire imposibilă **11.50** Mașina timpului **13.40** 1981 Regia: Ricardo Trogi. Cu: Jean-Carl Boucher, Claudio Colangelo, Sandrine Bisson **15.20** Mama e la cafor Regia: Léa Pool. Cu: Marianne Fortier, Céline Bonnier, Laurent Lucas **17.00** Furtuna Regia: Paul Mazursky. Cu: John Cassavetes, Gena Rowlands, Susan Sarandon **19.20** O iubire imposibilă **21.00** Cursa spațială **23.35** Efect de domino **00.55** Zona crepusculară. Filmul **02.35** Doi străini **04.00** Perechea potrivită **05.40** Umbra

DIVA

07.10 Neveste din New York I **08.10** Neveste din New York I **09.10** Lege și Ordine XI **10.10** Crimele din Midsomer - Nepotul magicianului **12.10** Buffy, spaima vampirilor **13.10** Fetele Gilmore V. Adesea, lumea crede că Lorelai Gilmore și încăpățânata ei fiică adolescentă, Rory, sunt surori. **14.10** Lege și Ordine XI **15.10** Paradisul furat **17.00** Crimele din Midsomer - Zile de haos **19.00** Buffy, spaima vampirilor **20.00** Fetele Gilmore V **21.00** Cu dușmanul la altar **22.50** Legături periculoase

ANTENA 3

06.00 Știrile de dimineață **10.00** Previziunile zilei cu Sabina Iosub **11.00** Se întâmplă în România **12.00** Știri **13.00** Se întâmplă în România **14.00** Știri **15.00** Esențial cu Alina Petrescu **17.00** 100 de minute cu Alessandra Stoicescu **18.45** La ordinea zilei cu Dana Grecu **20.00** Știrea zilei cu Gabriela Vrânceanu Firea. Știrea zilei este un talk-show de actualități, în care este dezbătut cel mai important subiect al zilei sau cea mai semnificativă a momentului, din domeniile: politic, social, economic, diplomatic. **21.00** Subiectiv cu Răzvan Dumitrescu **22.00** Vorbe grele cu Victor Ciutacu **23.00** Știri

M1

10.00 Peștera monstrului sacru (s.) **11.35** Gorka și ceramica **12.00** Un doctor în familie (serial) **13.30** Expres Carpatin **14.25** Magazine regionale **15.15** Emisiune de circulație rutieră **15.35** Fimfarum **16.30** Miracole (s.) **17.30** Robbie (serial) **18.20** Atingerea îngerilor (serial) **19.10** Croaziera de lux (film serial) **20.30** Ungaria - Suedia. Preliminarii CE de fotbal **22.45** Șeful șefurilor (s.) **24.25** Nu pleca! (film, dramă)

REDACȚIA NU ȘI ASUMĂ RESPONSABILITATEA PENTRU EVENTUALELE SCHIMBĂRI

DISCOVERY

10.00 Smash Lab **11.00** Meserii murdare **12.00** O pradă mortală **13.00** Vânătorii de mituri **14.00** Mega constructori **15.00** Cum se fabrică diverse lucruri? **16.00** Tehnici esențiale de supraviețuire **17.00** Meserii murdare **18.00** Regii licitațiilor **19.00** Cum se fabrică diverse lucruri? Această serie ne arată cum se fabrică cele mai obișnuite și mai prozaice lucruri. **20.00** Tehnici esențiale de supraviețuire **21.00** Top Gear **22.00** Fenomene stranii **00.00** Martor paranormal **01.00** Top Gear

ACCENTE

Tristan Mihuţa

Pe la UDMR se vorbeşte de divorţ

Gyorgy Frunda ieşea ieri pe piaţa dezbaterilor politice cu o aserţiune interesantă: UDMR trebuie să iasă de la guvernare şi să încheie o coaliţie cu USL. Frunda mai preciza că nu e singurul dintre fruntaşii Uniunii care să împărtăşească această idee. Ce ar câştiga UDMR dacă ar face acest pas? Frunda nu este explicit, dar nu e greu de înţeles. Uniunea nu s-ar asocia până la capăt cu un PDL incapabil să facă faţă guvernării. Şi cu un PDL care a sărăcit şi ţara, bugetul acesteia, şi populaţia. Şi pentru ce să rămână UDMR alături de portocalii, până la capăt, din moment ce nu se poate justifica în ochii propriului electorat cu nişte cuceriri politice în favoarea etniei maghiare?

> Traian Băsescu întinde coarda şi joacă tare cu aliaţii udemerişti

UDMR avea promisiunea partenerilor de guvernare, de atâta amar de vreme, că va fi adoptată Legea minorităţilor. Nu a fost aşa. Nu au fost adoptate nici măsurile de relansare economică, convenite cu PDL şi care aveau ca termen vara care tocmai a trecut. Mai mult, fruntaşi ai UDMR au ajuns să se considere hăituiţi şi terfeliţi - vezi ce li s-a întâmplat lui Borbely Laszlo şi Lakatos Peter. Traian Băsescu întinde coarda şi joacă tare cu aliaţii udemerişti, iar aceştia îl suspectează de şantaj şi de acţiuni de intimidare, din cauză că îi refuză preşedintelui o serie de proiecte. Pentru că, e fapt notoriu, UDMR nu este de acord cu votul prin corespondenţă, nici cu reorganizarea teritorială, nici cu un parlament unicameral... Or, fără aportul Uniunii, toate aceste proiecte ar cădea la vot, în Parlament.

Dacă mai luăm în considerare oferta-ultimatum lansată de USL pentru Uniune, vom constata că UDMR are suficiente motive pentru a ieşi de la guvernare. Cu câte bube s-au ales până acum, cu o iarnă care se anunţă extrem de dificilă pentru majoritatea populaţiei, din cauza anulării subvenţiei la încălzire, şi în faţa riscului de a nu mai fi primiţi de USL într-o viitoare coaliţie, udemeriştii ar putea face o asemenea manevră, fiindcă sunt recunoscuţi pentru spiritul lor oportunist.

Nu putem omite faptul că, tot ieri, consilierul prezidenţial Peter Eckstein Kovacs i-a prezentat şefului statului demisia şi va părăsi Cotroceniul. Eckstein şi-a motivat demisia invocând deosebirile de opinii dintre dumnealui şi preşedintele Băsescu în privinţa dosarului Roşia Montană. Numai că, la fel de bine, ar putea fi vorba de un semnal al divorţului UDMR-PDL. De urmărit.

tristan.mihuta@informmedia.ro

Formulare noi pentru trimiteri şi reţete medicale

ARAD. Începând de la 1 septembrie, toţi furnizorii de servicii medicale trebuie să utilizeze formulare noi pentru: biletele de trimitere către specialităţi clinice/biletele de internare, biletele de trimitere către investigaţii paraclinice şi prescripţiile medicale de medicamente cu şi fără contribuţie personală.

Sediul CAS FOTO:JA

Noile formulare utilizate în cadrul sistemului asigurărilor sociale de sănătate sunt prevăzute cu cod de bare, cu respectarea prevederilor legale.

Imprimatele pot fi achiziţionate de către furnizorii de servicii medicale de la casieria Casei de Asigurări de Sănătate Arad. **JA-D.D.**

→ **INTERVIU JA.** ARHITECT GHEORGHE SECULICI, PREŞEDINTELE PDL ARAD

Cu mai multă muncă am putea intra în normalitate

Liderul democrat-liberal crede că a trecut vremea certurilor politice şi a venit vremea faptelor.

Domnule Seculici, în calitate de arhitect, care credeţi că ar fi componentele fundamentale care definesc viaţa unui oraş?

SECULICI. Ar trebui să pornim de la o premisă: orice oraş, de-a lungul existenţei sale, a exprimat gradul de cultură şi civilizaţie în momentul respectiv. Indiferent că este mai vechi sau mai nou, orice oraş are două componente: una a civilizaţiei şi componenta artistică şi de divertisment.

Puteţi să definiţi cele două componente?

SECULICI. Civilizaţia înseamnă să ai o infrastructură dezvoltată care să asigure un anumit confort pentru toţi locuitorii. Componenta artistică şi de divertisment reprezintă tot ceea ce presupune arhitectura unui oraş din punct de vedere urbanistic, arhitectural şi cultural, tot ceea ce dă imaginea unui oraş.

Vorbeaţi despre oraşe noi şi oraşe vechi. Care ar fi diferenţa dintre cele două tipuri de oraşe?

SECULICI. E mult mai uşor să construieşti un oraş nou, mai ales în condiţiile tehnice de astăzi decât să adaptezi la tehnologiile actuale un oraş vechi. Dar pentru arhitecţi este mereu o provocare. Un oraş vechi a fost construit într-o anumită epocă pentru acea epocă, la performanţele tehnice de la vremea respectivă. Dau un exemplu minor: oraşele vechi nu au fost construite pentru a suporta zecile de mii de maşini care circulă astăzi, iar generaţia de acum trebuie să găsească soluţii pentru a face faţă unei circulaţii de neconceput în urmă cu doar o jumătate de secol.

Să luăm drept exemplu Aradul. Cum vede arhitectul Gheorghe Seculici oraşul Arad?

SECULICI. Aradul este un oraş vechi, istoric, cu toate avantajele şi dezavantajele lui, la care s-au adăugat în ultima jumătate de secol un număr important de cartiere noi. Din acest punct de vedere, rolul arhitecţilor a fost unul extrem de important în reorganizarea infrastructurii noi, corelate la cea existentă. Infrastructura a trebuit adaptată la numărul crescând de locuitori, ca să nu mai vorbesc că în mai bine de jumătate de oraş nu exista infrastructură. Rezolvarea ei a presupus eforturi financiare uriaşe, dar, în mod normal, şi disconfortul din timpul execuţiei pentru o mare parte a oraşului. Dar trebuie avută însă în vedere finalitatea oricărui demers: populaţia are acasă utilităţile necesare unei vieţi civilizate. Acestea nu se construiesc peste noapte, oricât ne-am dori noi acest lucru. Oraşul Arad a devenit unul din oraşele cu gradul de confort cel mai ridicat din ţară.

Gheorghe Seculici, arhitect şi politician FOTO: JA

Mai concret, ce s-a făcut pentru acest oraş dar, mai ales, cine a făcut aceste demersuri?

SECULICI. Şansa mea şi a colegilor mei este că ceea ce s-a făcut vede toată lumea. Nu e nevoie de pledoarie pentru ceea ce poate vedea oricine. Aici nu mai e nevoie de teorie pentru că faptele se văd. Arădenii ştiu bine, fiecare pe strada lui, ce au făcut administraţiile de dinaintea noastră şi ce a făcut administraţia actuală pentru oraş. Practic, pesediştii şi liberalii - guralivi, dar ineficienţi - n-au realizat aproape nimic. Prin comparaţie, putem enumera multe obiective majore pe care administraţia sub conducerea primarului Gheorghe Falcă le-a realizat în cele două mandate. Să precizăm că există şi alte obiective în derulare, rezultatul final e că Aradul va fi primul oraş din ţară cu 100% componenta de infrastructură rezolvată.

Ce facem cu componenta artistică şi de divertisment a oraşului?

SECULICI. Vorbeam despre avantaje şi dezavantaje. Aradul are o arhitectonică deosebită. Despre Arad s-a spus că este „mica Vienă". Aradul are clădiri cu o arhitectură impresionantă, dar multe sunt degradate ori nu sunt puse în valoare. Clădirile reprezentative ale oraşului ar trebui recondiţionate, restaurate şi puse în valoare printr-un iluminat adecvat cum e Palatul Administrativ, clădirea teatrului sau alte obiective importante de pe bulevard. Un oraş vechi trebuie pus în valoare în permanenţă din mers, păstrându-i istoria, tradiţia şi, nu în ultimul rând, componenta artistică. Noi am încercat în Arad să facem acest lucru, dar trebuie să recunosc că am avut în vedere, în primul rând, componenta ridicării gradului de confort al oraşului.

Aradul ridică probleme majore când ne gândim la circulaţie. Ce se poate face pentru a avea o circulaţie mai fluentă?

SECULICI. În momentul finalizării arterelor din centura Aradului, când se va da în folosinţă şi autostrada, e foarte clar pentru toată lumea că oraşul va fi protejat de această circulaţie cu probleme din zona centrală. Vor trebui decongestionate arterele principale şi aceasta se poate face doar prin construirea de locuri de parcare subterane şi supraterane. Apoi, populaţia trebuie să regândească deplasarea şi să aibă în vedere alte mijloace decât maşina. Cum ar fi tramvaiul şi bicicleta. Acest lucru se întâmplă deja în Occident şi se va întâmpla şi la noi. Dar şi aici există o problemă cu infrastructura. Cu tramvaiul am rezolvat problema, rămâne să gândim soluţii pentru pistele de biciclete. Ceea ce se şi face în prezent. Chestiunea fundamentală este ca edilii oraşului să se gândească în permanenţă la problemele cetăţenilor şi să le rezolve.

Încercăm şi o concluzie?

SECULICI. Omul politic n-a prea fost prezent în această discuţie. Din păcate, politicienii noştri din opoziţie consumă o cantitate uriaşă de vorbe şi nu mai au timp să facă altceva. Ştiind acest lucru, i-am lăsat să vorbească vrute şi nevrute şi ne-am văzut de treabă. Rezultatul este cel pe care pot să-l constate toţi arădenii, oriunde ar locui ei în acest oraş. Desigur, întotdeauna mai este ceva de făcut. Dar ce a fost mai greu şi mai costisitor a fost rezolvat. Sunt convins că viitorul deceniu va transforma Aradul într-un oraş cu adevărat european, atât în componenta sa de infrastructură, dar mai ales în cea artistică şi de divertisment. Apropo de civilizaţie, cred că lumea s-a săturat de certurile şi mizeriile din politică şi mai cred că e nevoie de normalitate. Iar normalitatea presupune mai multă muncă şi mai puţine vorbe.

DIANA DUŢU
diana.dutu@informmedia.ro

Septembrie are voluntar

ARAD. Premieră pentru arădeni dar şi pentru organizaţiile nonguvernamentale care primesc atenţia autorităţilor după o pauză destul de mare. La iniţiativa Centrului Judeţean de Voluntariat din Arad, începând din această lună va fi desemnat voluntarul lunii. Pentru septembrie, titlul a fost luat de către Sebastian Popescu, persoana care, atât în anul 2010, cât şi în anul 2011, a fost prezent în majoritatea acţiunilor de voluntariat întreprinse în oraşul nostru. Tânărul voluntar şi-a încheiat discursul în ton optimist cu motto-ul care îl caracterizează, „individual suntem o picătură, dar împreună suntem un ocean". Replica a venit din partea prefectului Călin Bibarţ care a mai temperat puţin elanul tineresc şi a punctat „îmi place optimismul tău dar în viaţă este mai greu, îţi doresc să reuşeşti să faci măcar o mare dacă nu chiar un ocean". Desigur prezenţa mai marilor oraşului a dat greutate evenimentului de decernare a diplomei. Atât preşedintele CJA, Nicolae Ioţcu cât şi prefectul Aradului, Călin Bibarţ, au ţinut să îl felicite pe tânărul voluntar şi să îi ureze mult noroc în continuare. Au mai fost prezenţi Ana-Maria Dumitrean, Glad Varga şi Erika Stark.

Voluntariatul, în prim plan FOTO: V.G.

JA - V.G.

Spitalul Judeţean îşi scoate deşeurile la licitaţie

ARAD. Spitalul Clinic Judeţean de Urgenţă Arad organizează licitaţia pentru, „Servicii de colectare, transport şi eliminare deşeuri spitaliceşti". Data limită de depunere a ofertelor este 12 septembrie, iar contractul va fi valabil până la finele anului cu posibilitatea de prelungire până pe data de 30.04.2012. Criteriul de atribuire va fi cel mai mic preţ oferit iar valoarea totală estimată a contractului este de 106.400 lei fără TVA (25.020 euro). Cantitatea medie de deşeuri este de aproximativ 38.000 de kilograme, în cele patru luni până la finele anului 2011. Candidaţii trebuie să deţină şi să prezinte un certificat care să dovedească implementarea şi menţinerea unui sistem de management al calităţii conform cu cerinţele din standardul ISO 9001:2011 şi ISO 14001:2004 sau echivalent. **JA - V.G.**

UNDE MERGEM în Arad

CINEMA

DACIA

- Furios şi iute în viteza a 5-a (SUA), orele 14:00, 17:00, 20:00

CINEMA CITY

- Căpitanul America: Primul răzbunător 3D, ora 21:00
- Conan 3D, orele 18:40, 19:50, 22:20
- Cowboys & Extratereştri, orele 15:00, 17:20,19:40, 22:00
- Daca aş fi...tu?, orele 14:40, 17:00, 19:20, 21:40
- Final Destination 5 – 3D, orele 14:50, 16:50, 18:50, 20:50, 22:50
- Maşini 2 – 3D, orele 14:20, 16:30
- Miezul noptii în Paris, orele 14:10, 16:10, 18:10, 20:10, 22:10
- Noapte de groază 3D, orele 18:20, 22:40
- Omu` de la Zoo, orele 13:10, 17:20
- Planeta maimuţelor: Invazia, orele 14:00, 16:10, 20:30
- Profa rea, dar buuună, orele 15:20, 21:40
- Şefi de coşmar, orele 14:00, 16:00, 18:00, 20:00, 22:00
- Strumpfii 3D – dublat, orele 13:10, 15:20, 17:30
- Strumpfii 3D – subtitrat, orele 14:10, 16:20, 18:30, 20:40

CONCERTE

- **GALA DE OPERĂ OPEN AIR,** ediţia a V-a. Solişti: Pablo Camesele - Argentina, Daniel Magdal - Germania şi Karl Michael-Ebner - Austria; Dirijor:Wolfgang Groehs - Austria (duminică, 4 septembrie, cu începere de la ora 20.00, în Parcul Reconcilierii)
- **CONCERT VOCAL SIMFONIC EXTRAORDINAR.** Corul Academic al Filarmonicii de Stat Arad împreună cu Orchestra Simfonică a Filarmonicii „Banatul" din Timişoara. Dirijor: Peter Ruzicka; Dirijorul corului: Daniel Robert Rădoiaş; Solişti: Ştefan Ignat şi Marius Vlad Budoiu (luni, 5 septembrie, de la ora 19, la Palatul Cultural)

EVENIMENTE

- **FESTIVALUL GOGOŞILOR,** ediţia a II-a (duminică, 4 septembrie, cu începere de la ora 10.00, la Chişineu Criş)
- **„SĂRBĂTOAREA VINULUI ÎN PODGORIA ARADULUI** (duminică, 4 septembrie, de la ora 15.30, pe stadionul din Păuliş).

EXPOZIŢII

- **GALERIILE DE ARTĂ „DELTA":** „Design Atelier". Expoziţia absolvenţilor 2011 (9-17)
- **GALERIA DE ARTĂ „ALFA"** (B-dul Revoluţiei, nr. 90): „Târg de artă, Arad 2011" (9-17)
- **SALA CLIO (STR. HOREA, NR. 8):** Expoziţie de pictură Florica Lazăr şi Lenuţa Rus (vernisajul, astăzi, la ora 18)
- **COMPLEXUL MUZEAL ARAD** (Palatul Cultural, Piaţa G. Enescu 1): Expoziţie de reptile vii, deschisă în cadrul Secţiei Ştiinţele Naturii (orele 9-17)
- **MUZEUL DE ARTĂ ARAD** (str. Gh. Popa 2-4, et. II - Sala Ovidiu Maitec): Expoziţia de fotografie a Fotoclubului „Mihai Dan-Călinescu" Craiova (9-17)
- **MUZEUL DE ARTĂ ARAD** (str. Gh. Popa 2-4, et. II): Expoziţia de etnografie (9-17)

NOCTURNĂ

Iubitorii fotbalului din oraşul nostru sunt chemaţi, mâine, să îşi încurajeze echipa favorită. UTA dispută în nocturnă, pe arena „Francisc Neuman", cu începere de la ora 19, partida cu CSM Râmnicu Vâlcea din cadrul etapei cu numărul trei a ligii a doua. După ce au remizat cu Juventus şi s-au impus la Turda, ai noştri caută toate cele trei puncte. FOTO:L.S.

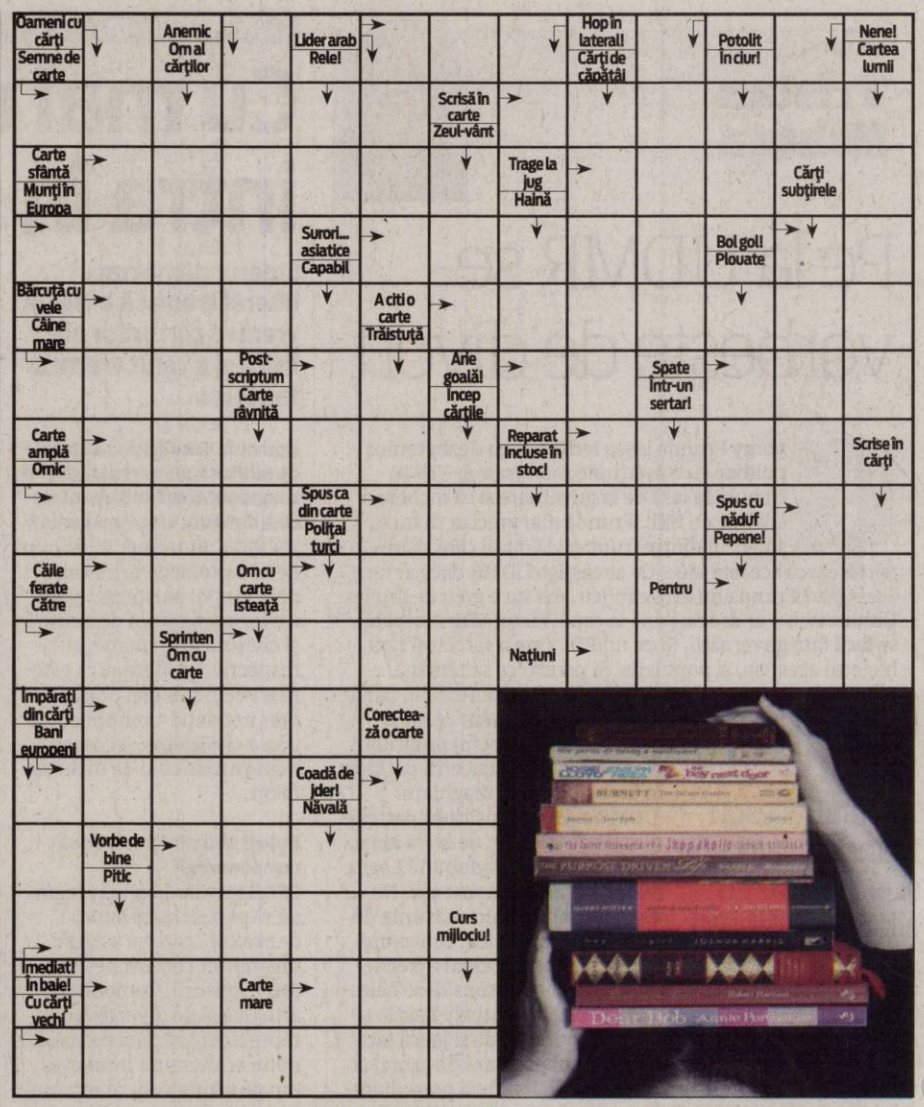

- **GALERIA TAKACS** (str. Lucian Blaga): „Lumină şi culoare" de Flory Takacs (9-17)
- **GALERIA NOVA CASA DESIGN:** Expoziţia de pictură „Profeţii Bibliei" a artistului Dan Merişca (9-17)
- **GALERIILE „TURNUL DE APĂ":** Expoziţia de fotografie „Perpetuum efemer", Rely Tarniceri (9-17)
- **MUZEUL ORĂŞENESC LIPOVA:** Expoziţie de fotografie „Flori de primăvară" (9-17)
- **GALERIA JELEN:** Expoziţie de pictură Mihai Takacs (9-17)

ÎNTRECERI

- **FOTBAL, LIGA A II-A:** FC UTA – CSM Râmnicu Vâlcea (sâmbătă, 3 septembrie, ora 19.00, pe stadionul Francisc Neuman)
- **BASCHET ÎN FOTOLIU RULANT, SENIORI:** Cupa Ziridava, ediţia a IV-a (sâmbătă, 3 septembrie, ora 10.30, în sala Liceului Pedagogic)
- **BOX, OPEN:** Cupa BC Riviera (sâmbătă, 3 septembrie, ora 18.00, la Arena Motorul)

SOLUŢIA INTEGRAMEI DIN NUMĂRUL PRECEDENT

I – S – S – PUI – S – INJECTII – PAUN – TURA – SUC – LIN – FERICIT – ONOR – PANTA – ENE – EV – LA – GURALIVA – A – TRAS – SEF – RAC – LUA – IAC – EROIC – RUG – SUPRA – CI – BI – HOATA – SPIN – I – UIU – I – SARM – PT – REPER – LICIT – A – CH – UNT – PIELITA

AZI LA CINEMATOGRAFUL
DACIA

Un film în regia lui Justin Lin FOTO: FAN

„FURIOS ŞI IUTE ÎN VITEZA A 5-A"

De când Brian şi Mia Toretto l-au ajutat pe Dom să evadeze, au trecut multe graniţe pentru a scăpa de autorităţi. Ascunşi acum într-un colţ din Rio de Janeiro, cei trei trebuie să dea o ultimă lovitură pentru a-şi putea recăpăta libertatea. Îşi adună echipa de piloţi de elită şi sunt conştienţi că au o singură şansă pentru a fi liberi odată pentru totdeauna: să-l înfrunte pe omul de afaceri corupt care îi vrea morţi. Dar acesta nu e singurul care îi vânează. Agentul federal Luke Hobbs, un tip dur şi inflexibil, nu-şi ratează niciodată ţintele. Când primeşte misiunea să dea de urma lui Dom şi Brian, îşi adună echipa şi lansează artileria grea pentru a-i captura.

AZI LA CINEMATOGRAFUL
CINEMA CITY

Pistolarul începe să-şi aducă aminte cine e FOTO: FAN

„COWBOY ŞI EXTRATEREŞTRI"

1873, Arizona. Un străin care şi-a pierdut memoria şi nu-şi mai aduce aminte nimic legat de trecutul său ajunge, în rătăcirile lui, în Absolution, un orăşel din mijlocul deşertului. Singurul indiciu legat de trecutul său este o cătuşă pe care o are legată la o mână. Va descoperi rapid că locuitorii din Absolution sunt foarte ostili cu orice străin şi că nimeni nu face vreo mişcare fără ordinul temutului colonel Dolarhyde. Dar Absolution este pe cale să trăiască o frică pe care nu va avea cum s-o înţeleagă în ziua când oraşul va fi atacat de prădători veniţi din spaţiu. Se pare că singura speranţă de salvare este acum străinul pe care la început l-au respins cu toţii.

VĂ INVITĂM LA...

Gala de Operă Open Air

A V-a ediţie a „Galei" se va desfăşura duminică, 4 septembrie, ora 20, în Parcul Reconcilierii.

Accesul la spectacol este gratuit FOTO: FAN

ARAD. În prima duminică a lunii septembrie, pe data de 4, miile de arădeni, împătimiţi ai genului de operă, vor avea posibilitatea să asculte pentru prima dată în Arad „Gala celor trei tenori". Spectacolul va începe de la ora 20.00.

Evenimentul este organizat de Filarmonica de Stat, alături de Asociaţia Culturală „Musikforum Europa", Centrul Cultural Judeţean, Consiliul Judeţean şi Primăria Municipiului Arad.

Prin tema aleasă, repertoriu şi solişti, ediţia din acest an a galei de operă are toate premizele să deţină titlul de cea mai populară gală. Cei trei tenori sunt din străinătate şi au venit special în Arad pentru a le oferi arădenilor un spectacol de excepţie. Este vorba despre Pablo Camesele (Argentina), Daniel Magdal (Germania) şi Karl Michael-Ebner (Austria). Cei trei tenori vor fi acompaniaţi de Orchestra Simfonică a Filarmonicii de Stat Arad, condusă de maestrul austriac Wolfgang Groehs.

Fără a dezvălui toate surprizele de care va avea publicul parte, vă anunţăm doar că din programul muzical al serii nu vor lipsi lucrări celebre precum: Granada, Core'ngrato, Non ti scordar di me, Ah - mes amis din Fiica Regimentului de Gaetano Donizetti, La donna e mobile etc. JA-V.F.

FILME LA TV

SÂMBĂTĂ

- **Laguna albastră** (PRO TV, ora 17.00); • **Eu şi prinţul** (ANTENA 1, ora 17.00), • **Beethoven 3** (DIVA UNIVERSAL, ora 20.00); • **Arthur, ruşinea familiei** (PRO CINEMA, ora 20.00); • **Un alibi perfect** (EUFORIA, ora 20.00); • **Dincolo de departe** (TVR 2, ora 20.10); • **Poporul Fast Food** (CINESTAR, ora 20.10); • **Cel mai rapid motor din lume** (NAŢIONAL, ora 20.15); • **Să nu mori azi** (ANTENA 1, ora 20.20); • **Victime colaterale** (PRO TV, ora 20.30); • **Fortăreaţa** (PRIMA, ora 20.30); • **Mamma mia!** (HBO, ora 21.00); • **Cartagena** (CINEMAX, ora 21.00); • **Joc pentru tine** (TVR 1, ora 21.10);

DUMINICĂ

- **Cât durează dragostea?** (EUFORIA, ora 16.00); • **Uite cine vorbeşte** (PRO TV, ora 17.00); • **Ringul** (PRO CINEMA, ora 20.00); • **Atingerea iubirii** (TVR 2, ora 20.10); • **Chandni** (NAŢIONAL, ora 20.15), • **Şacalul** (ANTENA 1, ora 20.20); • **Debutantul** (PRIMA, ora 20.30); • **Oră de vârf** (PRO TV, ora 20.30); • **Jaf armat** (TV 1000, ora 21.00); • **Joc pentru tine II** (TVR 1, ora 21.10); • **Prima iubire** (AXN, ora 21.10); • **Fecioara din Juarez** (CINESTAR, ora 22.00); • **Cădere liberă** (TCM, ora 22.00); • **Povestea unui cavaler** (KANAL D, ora 22.00); • **Detectiv de ocazie** (UNIVERSAL CH., ora 22.00)

CĂRŢI NOI ÎN LIBRĂRII

„TESTAMENT. CUVINTE DE FOLOS". PĂRINTELE ARSENIE PAPACIOC

Părintele Arsenie Papacioc este unul dintre cei mai mari duhovnici pe care neamul românesc i-a avut în secolul XX şi la începutul secolului XXI. În cartea de faţă sunt adunate câteva interviuri în care părintele vorbeşte despre importanţa mărturisirii dreptei credinţe în aceste vremuri de apostazie. Titlul volumului, Testament, a pornit chiar de la titlul unuia dintre interviuri, luat cu mai mult de trei ani înainte de trecerea părintelui la Domnul (Din testamentul părintelui Arsenie Papacioc – „Moartea nu înseamnă moarte").

„DUPĂ FAPTĂ ŞI RĂSPLATĂ" DE KATE ATKINSON

E vară. La Edinburgh, Festivalul Fringe este în toi. O mulţime de oameni care aşteaptă să intre la un spectacol de teatru sunt martorii unui incident petrecut în mijlocul străzii – un atac violent ce va schimba vieţile tuturor celor implicaţi. Printre privitorii nevinovaţi se află şi Jackson Brodie – fost militar, fost poliţist, fost detectiv particular. El va deveni principalul suspect al crimei ce nu va întârzia să se petreacă. Pe măsură ce victimele cad rând pe rând, fiecare personaj prins în această forfotitoare distribuţie dickensiană ne poartă la un altul, ca într-o înşiruire de păpuşi ruseşti.

Vroiau să intre în ţară cu o maşină neînmatriculată

NĂDLAC. Poliţiştii de frontieră de la Nădlac au prins doi români care vroiau să intre în ţară cu un „Crysler Voyager" care avea certificatul de înmatriculare fals şi numerele de înmatriculare ale altui autovehicul. „La controlul specific de frontieră, lucrătorii noştri, având suspiciuni cu privire la certificatul de înmatriculare, care a fost prezentat în xerocopie color, au efectuat o cercetare amănunţită a acestuia. A rezultat că certificatul de înmatriculare nu figurează ca fiind eliberat de autorităţile din România, iar numerele de înmatriculare aparţin unui alt autoturism", au declarat reprezentanţii IJPFArad. Proprietarul a declarat că a cumpărat autoturismul din Satu Mare, contra sumei de 2.000 de euro şi pentru că avea permisul de conducere suspendat a rugat un amic să îl conducă. Poliţiştii de frontieră au început cercetările. **JA – I.C.**

Frontieriştii, la datorie FOTO: FAN

Cheamă la boicotul tăierilor de panglici

ARAD. Preşedintele grupării Ciorbea-Sârbu din PNŢCD Arad, Virgil Florea, este de părere că românii ar trebui sfătuiţi să boicoteze toate manifestările-cum ar fi tăierile de panglici- pe care PDL le organizează în scopuri strict electorale. Totodată, spune Florea, mediatizarea excesivă a acestora face doar deservicii românilor. „PNŢCD, se declară hotărât împotriva mediatizării indivizilor cocoţaţi în funcţii publice pe suportul ignoranţei şi dezinformării populaţiei, care vor să lase impresia determinării lor în a ajuta comunităţile prin alocarea de fonduri din buget, ca şi cum acestea ar proveni din averea personală. Tăierile de panglici cu orice ocazie nu sunt justificate decât prin prostul gust. Solicităm, aşadar, presei scrise şi audio-vizuale să renunţe la a mai participa şi a reda astfel de evenimente, care, oricum, nu sunt specifice poporului nostru şi fac mai mult imagine celor care au nevoie de ea pentru a prospera ei înşişi. PNŢCD cere populaţiei să se detaşeze total de astfel de evenimente şi să le amendeze prin ignorare completă", spune liderul ţărănist arădean. **JA-S.T.**

Liberalii şi conservatorii dau candidaţii

PC desemnează candidatul de primar (Gavril Popescu), iar PNL, candidatul la preşedinţia Consiliului Judeţean.

USL-iştii aşteaptă decizia centrului FOTO: S.T.

ARAD. PSD-iştii au acceptat ca ACD-ul să dea ambii candidaţi ai USL Arad. Că unul dintre ei va fi Gavril Popescu, este deja clar, în ciuda faptului că toţi respectă tipicul, inclusiv Gavril Popescu. Domnia sa a declarat că nu va face niciun comentariu decât atunci când se va anunţa oficial numele candidatului, însă ne-a răspuns la întrebarea dacă este sau nu membru PC: „Din moment ce PC mi-a sprijinit candidatura, este normal să fiu membru PC".

Neluţu Cristina sau Parpală?

Imediat după ce s-a încheiat şedinţa de la Bucureşti, contactat telefonic, Dorel Căprar a reconfirmat sprijinul pentru candidaţii USL, oricare ar fi ei, deoarece „aşa cum am spus în permanenţă, USL trebuie să câştige alegerile la Arad, iar bătălia cu ciuma portocalie o va da USL Arad". Preşedintele PNL Arad, Ioan (Neluţu) Cristina, care nu a fost la Bucureşti, ci a aşteptat acasă rezultatul „renegocierilor"- se pare, fără emoţii - a făcut o declaraţie la indigo cu cea a lui Căprar.

Numai că, întrebat de-a dreptul dacă el sau Caius Parpală va fi candidatul pentru preşedinţia CJA, a răspuns că nu ştie sigur: „Probabilităţile sunt 50-50%, candidatul va fi cel cu şanse mai mari de a câştiga preşedinţia CJA pentru USL". **JA-S.T.**

Adriana Dămian FOTO: S.T.

Liberalele nu vor discriminare

ARAD. Ca membru al Biroului Politic Teritorial al PNL Arad, Adriana Dămian şi-a exprimat opinia vizavi de decizia conducerii centrale de a respinge obligativitatea procentajului de 30% femei pe listele de candidaţi. „Nu am fost niciodată adepta discriminării pozitive a femeilor, considerând că orice individ se poate remarca- mai ales în politică- prin prisma nivelului de performanţă la care ajunge, prin activitatea pe care o desfăşoară în mod constant. Nu este, însă, acceptabilă nici discriminarea negativă, adică promovarea unui bărbat în dauna unei femei care îndeplineşte toate criteriile, ca şi el. Din acest punct de vedere, la PNL Arad nu cred că există vreun pericol, pentru că, de când activez, nu am observat la colegii mei vreo tendinţă de misoginism, nici faţă de mine, nici faţă de celelalte colege. Aş putea, în schimb, să le atrag atenţia asupra unora dintre colege, care după ce au fost alese în funcţii de conducere, nu au mai participat nici măcar la şedinţe, darmite la vreo acţiune a PNL-ului. Fără lipsă de modestie, atât eu, cât şi celelalte colege care ne implicăm în activitatea partidului, ne-am simţi profund discriminate dacă acele liberale care nu dau dovadă că le-ar interesa şi altceva decât funcţiile ar fi favorizate faţă de noi", spune Adriana Dămian. **JA-S.T.**

UNIVERSITATEA „AUREL VLAICU" DIN ARAD

310130, Arad, B-dul Revoluţiei nr. 77, P.O. BOX 2/158 AR, http://www.uav.ro; operator de date cu caracter opersonal 2929

ADMITERE 2011

CRITERII DE ADMITERE 2011

1. Admiterea 2011 se face luând în considerare **media de la examenul de bacalaureat** pentru domeniile şi specializările tuturor facultăţilor.
Ocuparea locurilor scoase la concurs se va face în ordinea descrescătoare a mediei de la examenul de bacalaureat şi potrivit opţiunilor candidaţilor.
2. Pentru Facultatea de Educaţie Fizică şi Sport, Domeniul Educaţie Fizică şi Sport, Specializarea Educaţie Fizică şi Sportivă, precum şi pentru Facultatea de Design candidaţii vor susţine şi probe de aptitudini.

PERIOADA DE ÎNSCRIERE ŞI AFIŞAREA REZULTATELOR

a. Sesiunea I: înscrierea 11 – 30 iulie;
- afişarea rezultatelor 30 iulie.
b. Sesiunea II: înscrierea 1- 18 septembrie;
- afişarea rezultatelor 18 septembrie.

Înscrierile se desfăşoară şi sâmbăta şi duminica.

INFORMAŢII SUPLIMENTARE SE OBŢIN LA DECANATELE FACULTĂŢILOR www.uav.ro

ACTE NECESARE LA ÎNSCRIERE:

1. Cerere tip (se primeşte la înscriere);
2. Diplomă de bacalaureat (în original) sau diplomă echivalentă cu aceasta. În cazul în care un candidat se inscrie pentru concurs şi la o altă universitate (facultate), în locul diplomei de bacalaureat sau adeverinţei va anexa copia legalizată, precum şi copia legitimaţiei de înscriere la concurs la prima universitate (facultate), care se autentifică după originaţl de către comisia de admitere;
3. Certificat de naştere (copie legalizată);
4. Certificat de căsătorie (copie legalizată);
5. Adeverinţă medicală tip M.S. 18.1.1.;
6. Două fotografii color tip buletin;
7. Dosar plic.

STUDII UNIVERSITARE DE LICENŢĂ

Facultatea	Domeniul de licenţă	Programul de studii/Specializare	Nr. loc
INGINERIE C. Univ. M Tel. 0257250389	Inginerie industrială	Tehnologia construcţiilor de maşini	80
		Ingineria sudării	80
		Tehnologia şi designul produselor textile	80
		Tehnologia tricotajelor şi confecţiilor	80
	Inginerie mecanică	Vehicule pentru transport feroviar	100
	Ing. autovehiculelor	Autovehicule rutiere	100
	Ingineria sistemelor	Automatică şi informatică aplicată	100
	Ing. şi management	Inginerie economică industrială	80
INGINERIE ALIMENTARĂ, TURISM ŞI PROTECŢIA MEDIULUI (F.I.A.T.P.M.) C. Univ. M Tel. 0257219331	Ing. produselor alimentare	Ingineria produselor alimentare	80
		Controlul şi expertiza produselor alim.	80
	Inginerie chimică	Tehnologie chimică textilă	80
	Biotehnologii	Biotehnologii pentru industria alim.	80
	Inginerie şi management	Inginerie şi management în alimentaţie publică şi agroturism	80
	Ingineria mediului	Ingineria sist. biotehnice şi ecologice	80
ŞTIINŢE UMANISTE ŞI SOCIALE C. Univ. M Tel. 0257219336	Limbă şi literatură	Limba şi lit. română – Limba şi lit. engleză	130
	Ştiinţe administrative	Administraţie publică	130
		Poliţie comunitară	100
	Şt. ale comunicării	Jurnalism	75
	Istorie	Istorie	130
	Teologie	Teologie penticostală didactică	130
TEOLOGIE Str. Academia Teologică, Nr. 9 0257285855	Teologie	Teologie ortodoxă pastorală	130
		Teologie ortodoxă didactică	75
		Teologie ortodoxă asistenţă socială	75
ŞTIINŢE ECONOMICE B-dul Revoluţiei, Nr. 77 Tel. 0257280679	Finanţe	Finanţe şi bănci (zi/id)	250/200
	Contabilitate	Contabilitate şi informatică de gestiune (zi/id)	250/200
	Administrarea afacerilor	Ec. comerţului, turismului şi serviciilor (zi/id)	250/200
		Administrarea afacerilor	80
	Management	Management	130
	Marketing	Marketing	100
	Cib. st. şi inf. ec.	Informatică economică	100
ŞT. ALE EDUCAŢIEI, PSIHOLOGIE ŞI AS. SOCIALĂ C. Univ. M Tel. 0257219555	Ştiinţe ale educaţiei	Psihopedagogie specială	75
		Ped. învăţământului primar şi preşcolar	130
	Asistenţă socială	Asistenţă socială	130
	Psihologie	Psihologie	100
ŞT. EXACTE C. Univ. M Tel. 0257219000	Informatică	Informatică (zi/id)	125/150
	Matematică	Matematică informatică	100
ED. FIZ. ŞI SPORT C. Univ. M Tel. 0257219336	Educaţie fizică şi sport	Educaţie fizică şi sportivă	150
DESIGN C. Zimandului, nr. 8 Tel. 0257231020	Arte plastice, decorative şi design	Design	100
		Modă-design vestimentar	60

STUDII UNIVERSITARE DE MASTERAT

FACULTATEA	PROGRAMUL DE STUDII/SPECIALIZARE	LOC.
TEOLOGIE	Teologie sistematică	55
	Teologie practică	55
	Studii teologico-lingvistice	95
	Studii teologico-istorice	55
ŞTIINŢE ECONOMICE	Finanţare şi management în administraţia publică	225
	Buget public, pieţe financiare şi bănci	125
	Finanţare şi management în instituţiile mass media	125
	Finanţare şi management în instituţiile de asistenţă socială	100
	Finanţare şi management în şcoala românească	225
	Finanţare şi management de proiect	100
	Finanţare şi management în instituţiile de siguranţă publică	100
	Finanţare şi management în agro-bussines	225
	Sisteme informatice de gestiune	95
	Administrarea financiar-contabilă a întreprinderii	125
	Contabilitate şi audit financiar	125
	Contabilitate şi expertiză contabilă	125
	Contabilitate şi fiscalitate	125
	Administrarea afacerilor în comerţ, şi turism	150
	Comerţ şi servicii în turism	150
	Strategii şi politici de management	150
INGINERIE	Sisteme avansate de modernizare a vehiculelor feroviare	65
	Controlul şi expertiza produselor textile	65
	Productica sistemelor industriale	65
	Automatizări şi sisteme inteligente	65
F.I.A.T.P.M.	Managementul calităţii produselor alimentare	65
	Ingineria alimentară şi mediul înconjurător	65
	Biotehnologii aplicate	65
	Evaluarea şi controlul calităţii mediului	65
ŞT. EDUCAŢIEI	Pedagogie interactivă şi conducerea şcolii româneşti	300
	Politici şi strategii ale formării competenţelor pentru cariera didactică	50
	Servicii de asistenţă socială şi medicina muncii	60
ŞT. UMANISTE ŞI SOCIALE	Limbă şi literatură. Tendinţe actuale	70
	Interculturalitate. Studii lingvistice şi literare (Limba engleză)	70
	Administraţie publică în context european	60
ŞT. EXACTE	Informatică aplicată în ştiinţe, tehnologie şi economie	65

STUDII UNIVERSITARE DE DOCTORAT

NR. CRT.	DOMENIUL	LOC.
1	Filologie	7
2	Teologie	5

(H-833763)

Lemnele au fost recuperate FOTO:FAN

Au tăiat ilegal arbori şi au furat lemne

INEU. Poliţiştii din Ineu cercetează două persoane pentru comiterea infracţiunilor de tăiere ilegală de arbori şi furt. „Urmare a cercetărilor efectuate de către poliţişti s-a stabilit că, în data de 28 august, Petrişor L. şi Sergiu P., ambii din Târnova, au tăiat din pădurea Ocolului Silvic Privat «Zărandul», arbori din specia cer şi gorun", au declarat reprezentanţii IPJ Arad. **JA – I.C.**

112

km/h a înregistrat aparatul radar amplasat de poliţiştii rutieri la Odvoş. Cel care a atins cu maşina această viteză, un bărbat de 51 de ani, din Braşov, s-a ales cu o amendă şi cu permisul suspendat pe o perioadă determinată. La fel i s-a întâmplat şi unui timişorean în vârstă de 28 de ani, care a fost prins cu 110 km/h în localitatea Odvoş.

JA – I.C.

Din Tunisia, ilegal spre Spaţiul Schengen

NĂDLAC. Un tânăr de 29 de ani, din Tunisia, a fost prins pe când încerca să treacă ilegal frontiera cu Ungaria. Tunisianul a fost observat de o patrulă de supraveghere a frontierei de stat din cadrul Sectorului Poliţiei de Frontieră Nădlac, cu ajutorul autospecialei cu termoviziune. Tânărul a declarat că a recurs la această metodă deoarece nu avea viză pentru Spaţiul Schengen. **JA – I.C.**

Conducea fără permis FOTO:FAN

Fără permis la volanul unei maşini

SEBIŞ. Un bărbat în vârstă de 40 de ani, din Buteni s-a ales cu dosar penal după ce a fost oprit în trafic de poliţiştii din Sebiş. Aceştia au constatat că bărbatul conducea maşina fără a avea permis de conducere. Astfel, pe numele „şoferului", oamenii legii au întocmit dosar penal pentru conducere pe drumurile publice a unui autovehicul, fără a deţine permis de conducere. **JA – I.C.**

Ambulanţa are prioritate în trafic

ARAD. Au simulat o intervenţie a ambulanţei pentru a vedea dacă şoferii acordă prioritate. Poliţiştii rutieri,cei care au organizat acţiunea, au declarat că au fost plăcut surprinşi când au constatat că şoferii arădeni cunosc şi respectă legislaţia, în foarte puţine situaţii existând conducători auto care nu au acordat prioritate de trecere ambulanţei. „În cadrul acestei acţiuni, poliţiştii au făcut şi recomandări preventive participanţilor la trafic, împreună cu reprezentanţii Serviciului Judeţean de Ambulanţă Arad explicându-le că la intervenţiile de urgenţă şi o secundă poate salva vieţi", au declarat reprezentanţii IPJ Arad. **JA – I.C.**

Poliţiştii au testat şoferii FOTO:V.O.

Agresorul poliţistului, arestat

Tribunalul Arad a dispus arestarea preventivă pentru 30 de zile a tânărului acuzat de tentativă de omor.

Tânărul a fost adus în faţa judecătorilor FOTO: V.O.

ARAD. Tânărul în vârstă de 18 ani, acuzat de tentativă de omor asupra unui poliţist, alături de alţi doi tineri, a fost arestat preventiv pentru 30 de zile. Eduard Stuber a fost prezentat ieri în faţa judecătorilor Tribunalului Arad, după ce procurorii Parchetului Tribunalului Arad au propus arestarea acestuia. Magistraţii Tribunalului Arad au admis propunerea procurorilor. Menţionăm faptul că hotărârea judecătorilor nu este definitivă, ea poate fi atacată prin recurs la Curtea de Apel Timişoara.

Arestat după externare

Faţă de Eduard Stuber, arestat ieri, nu a fost posibilă luarea măsurilor procesuale imediat după comiterea faptei, deoarece, potrivit procurorilor, „după agresarea poliţistului s-a internat în spital, fiind la rândul său victima unei agresiuni, în împrejurări diferite de faptele prezentei cauze şi care se află în curs de cercetare.

În acest interval de câteva zile (23-31 august), acest inculpat s-a externat, apoi s-a internat din nou, acuzând diverse afecţiuni, după care s-a externat şi s-a deplasat la o rudă." După externare, tânărul a fost adus la audieri, cu mandat de aducere, potrivit Parchetului de pe lângă Înalta Curte de Casaţie şi Justiţie. După audierea adolescentului, procurorii Parchetului de pe lângă Tribunalul Arad au formulat propunerea de arestare preventivă, admisă de către magistraţii Tribunalului Arad.

INTERDICŢIE PENTRU 30 DE ZILE

În ceea ce-i priveşte pe ceilalţi doi învinuiţi, din care unul minor, „procurorii Parchetului de pe lângă Tribunalul Arad au dispus măsura preventivă a obligării de a nu părăsi localitatea pe o durată de 30 zile."

Viaţa poliţistului, în pericol

„De asemenea, precizăm că, din probele administrate în cauză a rezultat că sunt efectuate cercetări faţă de toate cele trei persoane sub aspectul săvârşirii infracţiunii de tentativă de omor. Astfel, probele au relevat că a fost agresat un poliţist care se afla, ca invitat, la o nuntă şi care a intervenit pentru aplanarea conflictului spontan dintre mai multe persoane, moment în care cei trei implicaţi în conflict, i-au aplicat numeroase lovituri, cauzându-i fractură de piramidă nazală. Starea părţii vătămate s-a agravat progresiv, astfel încât a fost internat de urgenţă, în comă. În prezent, se află internat în Secţia de terapie intensivă a Spitalului Municipal Timişoara, fiind în continuare într-o stare gravă, iar potrivit raportului medico-legal, persoana vătămată necesită pentru vindecare peste 50 zile de îngrijiri medicale, iar viaţa sa a fost pusă în pericol", se arată într-un comunicat al Parchetului de pe lângă Înalta Curte de Casaţie şi Justiţie. **JA – I.C.**

Prima nuntă de după Revoluţie la Casino

Le Casino se întoarce la obiceiurile care l-au consacrat înainte de 1989: nunţile şi evenimentele cu greutate.

Aşa arată Le Casino, după reabilitare

FOTO: JA

ARAD. Botezuri, nunţi şi petreceri celebre. O istorie care părea îngropată definitiv, revine la viaţă. Şi nu oricum, ci cu mult fast. Unde? În aceeaşi locaţie în care în urmă cu mulţi ani se întâlnea spuma Aradului: fostul Casino. Nostalgicii şi nu doar ei, ci şi cei care căutau un astfel de loc prin istoria recentă a Aradului, se pot bucura. Sâmbătă, 3 septembrie, porţile fostului restaurant de la Casino se redeschid, cum altfel decât cu o nuntă. E vorba de prima nuntă de după Revoluţie găzduită de clădirea fostului Casino, readusă la viaţă de curând. Dacă la începutul verii terasa acestui fost loc celebru a fost „reactivată" printr-un facelift care a prins la arădeni, iar, mai apoi, vara, clubul Burlesque Boutique i-a cucerit definitiv pe locuitorii urbei care iubesc viaţa de noapte, acum a venit rândul fostului restaurant să revină la viaţă.

150 de locuri la restaurant, susţinute de alte până la 400 de locuri open air ale terasei, toate vor sta de sâmbătă la dispoziţia amatorilor de petreceri cu greutate. Oferta e pe măsura clădirii istorice: refăcută complet, cu mobilier nou, candelabre de lux, climatizare la standarde occidentale şi o servire fără cusur. Totul, pentru ca acea parte a istoriei Aradului să nu fie uitată şi pentru ca obiceiurile bune din trecut să revină pe acest tărâm.

Majoritatea şcolilor au trecut testul sanitar

Peste 80% din şcolile judeţului au primit autorizaţia sanitară de funcţionare necesară la început de an şcolar.

ARAD. Mai e puţin până la începerea anului şcolar şi, potrivit informaţiilor furnizate de IŞJ Arad, cam 20% din şcolile arădene nu au obţinut autorizaţia sanitară de funcţionare. E vorba de 85 de unităţi neautorizate care însă îşi vor depune dosarele în vederea obţinerii acestei autorizaţii. „Pentru unităţile şcolare neautorizate s-au dispus măsuri pentru depunerea dosarului de autorizare cu program de conformare, astfel încât, în timpul cel mai scurt unităţile şcolare împreună cu autorităţile locale să remedieze deficienţele" a precizat Mirela Aldescu,inspector şcolar general. În cele mai multe cazuri le-a fost refuzată autorizarea din pricina lipsei apei curente potabile, a numărului prea mic de ţâşnitori şi de grupuri sanitare sau a existenţei WC-urilor tip latrină.

Din cele 388 de şcoli care nu sunt pe lista neagră, o parte dintre ele, e vorba de 56 de şcoli, au primit autorizaţia dar cu program de conformare iar 64 sunt în curs de autorizare. Reprezentanţii IŞJ Arad speră ca numărul şcolilor autorizate să crească până la începerea noului an şcolar iar elevii să se bucure de cele mai bune condiţii. **JA-M.A.**

Pantoful galben

Singurul magazin din ţară care dispune de
APARATE SPECIALE PENTRU LĂRGIT
PANTOFI, SANDALE, GHETE , CIZME,
atât pentru femei cât şi pentru bărbaţi.
ÎNCĂLŢĂMINTE DIN PIELE 100%

Executăm încălţăminte, de femei, la comandă începând de la mărimea 32-33...40

MADE IN ROMANIA

Vânzări ON-LINE pe www.pantoful-galben.ro
Arad, Bdul Revoluţiei nr. 66 (fostul magazin Vidra)
E-mail pantoful.galben@yahoo.com
Telefon 0729-998-343; 0722-840-789 ADMINISTRATOR.
(H-281322)

Poliţiştii vor să reducă accidentele rutiere

ARAD. Poliţiştii Serviciului Poliţiei Rutiere Arad au organizat o acţiune având ca scop reducerea riscului rutier, pe linie de mopede şi autoturisme înmatriculate în străinătate. Agenţii de circulaţie au acţionat împreună cu lucrători din cadrul Registrului Auto Român pentru a verifica starea tehnică a autovehiculelor în trafic.

„ 17 conducători auto au rămas fără certificate de înmatriculare şi 3 fără permise de conducere.

Au fost aplicate 104 sancţiuni în valoare de 13.022 de lei.

Cele mai multe sancţiuni aplicate au fost pentru nerespectarea regimului de viteză, apoi pentru lipsa centurii de siguranţă şi pentru defecţiuni tehnice ale autovehiculelor", au declarat reprezentanţii IPJ Arad. **JA – I.C.**

Încă se lucrează FOTO:V.G.

Sport

„Visul reînființării unei echipe de fotbal feminin a devenit realitate

Dorel Cura, președinte AJF Arad

10

echipe va avea, în cele din urmă, Seria A a Campionatului Județean de fotbal Promoție, prin înscrierea în competiție - în ceasul al 13-lea - a grupării Regal Horia. Trupa lui Ovidiu Ionescu va întâlni echipele care ar fi trebuit să stea conform programului dat publicității de AJF Arad, jocul din pima etapă urmând a fi reprogramat.

Tânăra Doamnă câștigă tot mai mulți adepți

ARAD. Chiar dacă orice început este anevoios, presărat cu stângăcii, nou formata echipă de fotbal feminin a Aradului, UTA - Tânăra Doamnă, a izbutit să atragă primii susținători. Pe lângă implicarea AJF Arad, autoritățile locale au alocat fonduri pentru susținerea activității. Mai mult, Nicolae Ioțcu, președintele Consiliului Județean, a acceptat propunerea de a deveni președinte de onoare al grupării. **JA-D.S.**

Repetați istoria din sezonul trecut!

UTA este chemată, încă o dată, să își impună punctul de vedere în fața grupării din Râmnicu-Vâlcea.

Claudiu Drăgan își amintește cu plăcere de ultimul duel direct FOTO: C.A.

ARAD. 4-0. Acesta este scorul înregistrat în returul campionatului 2010-2011, în meciul de pe arena „Francisc Neuman", dintre UTA și CSM Râmnicu Vâlcea. A fost ziua de grație a lui Voiculeț, care s-a distrat cu gruparea oltean㠀, căreia i-a înscris nu mai puțin de trei goluri. Cireașa a așezat-o pe tort Neagoe, „Bătrâna Doamnă" obținând astfel o victorie lejeră, confortabilă.

Victoria, obligatorie

Evident, este greu de crezut că o asemenea diferență mai este posibilă. Totuși, „Bătrâna Doamnă" are obligația să repete, cel puțin la nivelul punctelor, recenta istorie. Așadar, punctele trebuie neapărat să rămână în orașul nostru! UTA nu poate conta pe doi dintre jucătorii ei în acest meci. Este vorba despre Nădăban și Gligor, ambii acuzând accidentări ce s-ar agrava în cazul în care ar forța. Un alt fotbalist a întâmpinat, în cursul săptămânii, necazuri asemănătoare - atacantul Claudiu Drăgan, dar el va fi, din fericire, la dispoziția trioului de antrenori Roli Nagy-Dan Stupar-Dan Țapoș.

Bilete și abonamente

FC UTA Arad anunță suporterii că pot achiziționa în continuare abonamente pentru sezonul în curs, de la sediul clubului. Începând cu data de astăzi, se vor pune în vânzare, în paralel, și biletele pentru meciul dintre FC UTA și CSM Râmnicu Vâlcea, partida urmând a se disputa sâmbătă, în nocturnă, începând cu orele 19. Orarul pentru eliberarea de abonamente este cuprins între orele 10 și 16, iar pentru bilete este vineri, de la ora 9 până la ora 18, respectiv sâmbătă între orele 9-17. Până în acest moment s-a comercializat un număr de 705 abonamente.

ADRIAN HÂRȚĂU
adrian.hartau@informmedia.ro

PROGRAMUL

Celelalte partide din etapa cu numărul trei a eșalonului secund (seria vest): Mureșul Deva – Gloria Bistrița, Luceafărul Oradea – Juventus București, FC Maramureș – Arieșul Turda, Unirea Alba Iulia – ALRO Slatina, FC Timișoara – FC Olt (sâmbătă, ora 11), Chindia Târgoviște – FC Argeș (duminică, ora 11) și Gaz Metan Severin – FC Bihor Oradea (miercuri, 14 septembrie, ora 20).

Roli Nagy FOTO: A.H.

Roli Nagy cere seriozitate

ARAD. CSM Râmnicu Vâlcea sosește la Arad după două înfrângeri consecutive, fapt care îl pune în gardă pe antrenorul principal al FC UTA, Roli Nagy. „Echipa noastră trebuie să dea dovadă de seriozitate maximă. Mai ales că suntem datori față de opinia publică arădeană în general, pentru semiesecul de acasă cu Juventus. Nu concepem altă variantă decât un succes. Vom întâlni un adversar rănit, ceea ce ne complică misiunea. Vrem să demonstrăm, pe de altă parte, că nu ne-am impus întâmplător la Turda și, în consecință, să legăm două victorii", apreciază Nagy. **JA - A.H.**

DIALOG SPORTIV

Profitând de prezența ministrului Educației Cercetării, Tineretului și Sportului, Daniel Funeriu, în orașul nostru, (și) cu ocazia Campionatului European de baschet feminin, Under 16, Divizia B, Alexandru Meszar, directorul DJST, l-a pus la curent cu problemele sportului arădean. FOTO: JA

O nouă strigare în Liga III

ARAD. Grupările arădene de Liga III nu au început acest sezon tocmai cum și-ar fi dorit. Excepție, poate, Național Sebiș, care a câștigat un joc și a pierdut altul, e drept, (și) pe fondul unui arbitraj potrivnic. Mai mult, trupa lui Dan Cuedan e angrenată pe două fronturi, după jocul de astăzi, ora 17, cu Școlar Reșița, la Sebiș urmând să sosească vicecampioana României, Poli Timișoara (marți, ora 16,30), pentru un meci de Cupa României.

Mânjii Gloriei au parte, astăzi, de o deplasare (im)posibilă, la Hunedoara, de unde greu se scot punct(e). În fine, CS Vladimirescu vrea să spargă gheața - sâmbătă, ora 17 - și să obțină primele puncte pe teren propriu și în Liga III, împotriva satelitului de pe Bega. **JA-D.S.**

Etapă săracă în delegări pentru oficialii arădeni

ARAD. Dacă week-endul trecut a plouat cu observatori arădeni pe terenurile eșaloanelor doi și trei, în acest sfârșit de săptămână doar Dorel Cura a fost delegat la un joc de Liga III. Este vorba despre partida Unirea Valea lui Mihai - FC Caransebeș.

Nici la capitolul arbitrii nu stăm prea grozav. Dacă singurul arbitru arădean de Liga II, Alina Mihoc, va da cu bățul la FC Maramureș - Sticla Turda; brigada de Liga III formată din Răzvan Cadar - Mihai Jivan și Sorin Rotaru va oficia confruntarea dintre FC Cisnădie (echipă antrenată de Dan Mănăilă) și Metalglobis București. **JA-D.S.**

Baschetbalistele, apte pentru performanță

ARAD. Însoțite de noul maseur al echipei, Dorin Neducin, componentele ICIM Univ Goldiș au efectuat, la începutul săptămânii, vizitele medicale obligatorii înaintea oricărui start de sezon. Rezultatele investigațiilor medicale au sosit, ieri, toate jucătoarele primind acceptul pentru a practica baschet de performanță. „E bine că noile achiziții sunt OK din punct de vedere medical. Sperăm ca la fel să stea lucrurile și în cazul celor două jucătoare care vor sosi la Arad în zilele următoare" - a spus managerul Marcel Urban. **JA-D.S.**

Curg invitațiile pentru ICIM

ARAD. Câștigarea Ligii Europei Centrale și participările în FIBA Europe Cup au transformat ICIM Univ Goldiș într-o grupare tot mai respectată în această parte a Europei. Dovadă (și) numărul ridicat de invitații sosite pe adresa clubului în această toamnă, pentru participarea la turnee de pregătire. „Am primit invitații din Ungaria, Austria, Cehia, Slovacia, Serbia, Macedonia, Bulgaria, Turcia, dar și Rusia. Datorită timpului scurt avut la dispoziție până la startul sezonului, ne-am oprit asupra celor din Slovacia și Serbia, unde întâlnim și adversare de Euroligă" - ne-a declarat directorul tehnic, Dan Moraru. **JA-D.S.**

În așteptarea adversarelor

ARAD. ICIM Univ Goldiș - prima echipă feminină din baschetul românesc care a câștigat un trofeu continental, Liga Europei Centrale - își va afla la sfârșitul acestei săptămâni adversarele din prima fază a celei de-a treia competiții ca valoare de pe „Bătrânul Continent". Până acum opt echipe au confirmat prezența în ediția 2011-2012 a Ligii Europei Centrale, dintre care două din România: ICIM și CSM Satu Mare.

„Așteptăm cu interes să vedem ce adversari vom înfrunta în faza grupelor" - ne-a declarat căpitanul echipei campioane, Monica Brosovszky. **JA-D.S.**

Monica Brosovszky FOTO: JA

Din dragoste pentru fotbal

Fetele de la UTA-Tânăra Doamnă debutează duminică, ora 11, în Divizia A.

Reprezentanții echipei UTA – Tânăra Doamnă, gata de start FOTO: R.R.

ARAD. „Totul a pornit de la Cupa Femina și succesul de care s-a bucurat această competiție. A fost scânteia care a dat naștere unei echipe de perspectivă, formată din jucătoare care iubesc sportul rege" - a spus Dorel Cura, în deschiderea conferinței de presă susținută, ieri, la sediul AJF Arad, cu ocazia debutului în Divizia A a echipei FC UTA - Tânăra Doamnă.

În continuare, Ioan Hamza, directorul sportiv al grupării, a punctat principalele aspecte din viața echipei, invitând arădenii să susțină echipa de fotbal feminin a Aradului la debutul în Divizia A, programat duminică, ora 11, pe stadionul UTA, împotriva echipei Avântul Reghin. S-a trecut în revistă și excelenta colaborare cu școlile din Chișineu Criș și Sântana, centre care ar putea furniza jucătoare la echipa pregătită de Gigi Cameniță. Apropo de acesta din urmă, el a declarat: „Am găsit jucătoare pregătite, dar și unele cu destule carențe tehnico-tactice și chiar fizice. Încercăm să ne punem la punct din mers, iar după cantonamentul din iarnă, lucrurile să se îmbunătățească".

20 de jucătoare

Pentru debutul de sezon, UTA - Tânăra Doamnă va conta pe următoarele jucătoare: Floare Lihet (căpitan al echipei, jucătoare care a evoluat și la CPL Arad în urmă cu 15 ani), Mădălina Chiș (cochetează deja cu lotul național de junioare), Andrada Vanu (o fostă handbalistă care a ales fotbalul) - toate prezente la întâlnirea cu presa - , Monica Meszaros, Monica Magocs, Emilia Banda, Andreea Tănăsie, Mihaela Vosloban, Nicoleta Pârv, Diana Lupșa, Sorina Anuțescu, Camelia Dobromirescu, Roxana Danciu, Iana Crișan, Eugenia Anghel, Diana Mladin, Andreea Bulz, Denisa Vlăduț, Daniela Mureșan și Patricia Haica. **JA-D.S.**

SELGROS CASH&CARRY
ARAD angajează:

SELGROS CASH & CARRY

LUCRĂTOR COMERCIAL

Responsabilităţi:
- plasarea corespunzătoare a articolelor la raft
- informarea clienţilor referitor la sortimentul din raion
- asigurarea ordinii şi curăţeniei la locul de muncă

Cerinţe:
- studii medii
- abilităţi de comunicare şi lucru în echipă
- orientare către client
- rezistenţă la stres
- experienţă în domeniul comercial constituie un avantaj

Vă oferim:
- salariu atractiv
- sistem informatic performant şi logistică modernă
- training de specialitate
- oportunitatea unei cariere într-un concern internaţional

Dacă vă identificaţi cu profilul nostru, aşteptăm să trimiteţi un CV însoţit de o scrisoare de intenţie şi o fotografie recentă la adresa: *SELGROS CASH & CARRY S.R.L.*
Adresa: Calea Radnei nr. 294, ARAD Tel.: 0257-308.114 Fax: 0257-308.199
E-mail: jobarad@selgros.ro

Numai candidaţii care îndeplinesc condiţiile cerute vor fi contactaţi.

(H-358533)

Şcoala Postliceală F.E.G. Arad
admitere 2011-2012

Specializări:
1. Asistent medical generalist;
2. Asistent medical de farmacie.

Durata studiilor este de 3 ani şi se pot înscrie absolvenţi de liceu cu sau fără diplomă de bacalaureat. Diplomele sunt recunoscute internaţional.

Înscrieri şi cursuri la Colegiul Economic
Arad, Piaţa G. Enescu, nr. 2.

Informaţii telefon: 0760.663.937, 0745.320.623. (H-352884)

J&R CAR S.R.L.
Sucursala Arad angajează:
- secretară-avantaj limbi straine (engleză,italiană,germană)
- electrician auto, cu experienţă
- spălător auto
Cv-urile se trimit pe adresa de mail: jrcararad@gmail.com

(H-358582)

(H-359469)

Carrefour Arad
angajaza personal pentru functia de lucrator comercial.
CV-ul poate fi lasat in incinta hypermarketului la biroul Receptie Clienti sau e-mail:**cristina_pojega@carrefour.com fax 0257/201896.**

Companie de transport marfa
angajeaza
vopsitor auto pentru parcul auto.
Cv-ul pe e-mail office@filipspedition.ro, la sediu : str.Avrig nr.43, fax 0257 216 657 (H-366573)

S.C. METALCOMP INTERNATIONAL S.R.L.
angajeaza
soferi profesionisti cat. C+E;
atestat profesional transport marfa, card tahograf,
Vechime 2 ani pe bascula, cu domiciliul in Arad.
0722.274862 (H-363978)

TINAR ANGAJAM SEF DE MAGAZIN SI CONSILIERI VANZARI !
TinaR, reteaua nationala de magazine de imbracaminte pentru femei, angajeaza personal pentru magazinul propriu din Galleria Arad.
Conditii minime: bacalaureat absolvit, experienta in vanzari este un avantaj. **C.V. la fax: 021.250.88.15, e-mail: jobs@tinar.ro** (H-346997)

SC DITRE INTERNATIONAL SRL
Angajeaza :
- confectionere pt. masina de cusut ;
-croitori in piele
-muncitoare necalificate
-tapiteri
-operator masina control numeric pantograf
-masina taiat pal (cunostinte minime calculator)
-mecanic – reparat masini cusut
Oferim : salarii atractive,bonuri de masa,transport gratuit.
Informatii la sediul firmei din Arad,Str. a-III-a, Zona Industriala Vest, Nr. 3, tel . 0257/216610.

(H-278566)

S.C. "M.K. KUBITZA" S.R.L filiala Arad
angajează pentru punctul de lucru din cartierul Sînicolau Mic:

• Îngrijitor curăţenie

Cei interesaţi sunt rugaţi să contacteze conducerea între orele 08-17 sausunaţi la nr.tel: 0257278636 (H-340695)

Angajam urgent!!!

Operatori productie
Gi Group FOUR JOB, OUR WORK STAFFING a Gi Group company

Oferta: salariu fix, bonusuri, tichete masa, transport

Pentru mai multe detalii si programari, sunati la 0730.808.034.
Puteti depune un CV direct la sediul nostru din Arad, Str. Piata Garii, bl. A, sc. G, ap. 26 (parter, langa Chic), sau trimiteti pe e-mail la adresa arad@gigroup.com .ro (H-358541)

Publicitate 0257-210.775

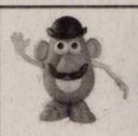

MR. Potato Head
Grădiniţă Engleză Intensiv pentru copii 2-7 ani
str. Prof. Dr. Ilarion Felea Nr. 21
- cadre cu pregătire în SUA/România
- activităţi extracuriculare
- program normal sau prelungit, mese prin catering
- colaborare cu logoped/psiholog/pediatru
Informaţii detaliate la telefon: 0754.917.534, 0770.314.625. (H-366535)

Auto Schunn
– centru autorizat de vanzari si service Mercedes-Benz
angajeaza urmatoarele categorii de personal:
- Tinichigii carosieri
- Mecanici auto

Conditii:
- experienta profesionala – minim 2 ani vechime;
- interes pentru perfectionare si evolutie profesionala;
- spirit de echipa;
- competenta si corectitudine

Informatii suplimentare la tel: 0749/ 01 79 82, 0257/ 28 66 80, email: resurseumane@auto-schunn.ro

(H-356159)

AZOMA

AZOMA
ANGAJEAZA :
-SUDOR
- OPERATOR MASINA DEBITAT OXY-ACETILENA SI PLASMA
- LACATUS
- ELECTRICIAN
- MACARAGIST
Informatii la telefon : 0742-105823 (H-355342)

SC ATLASSIB SRL
ANGAJEAZA **AGENTI DE TURISM,**
OBLIGATORIU PERMIS DE CONDUCERE CAT B.
CV-UL PE ADRESA DE E-MAIL
romania.aradauto@atlassib.ro (H-350009)

PORTA DOORS

SC PORTA KMI ROMANIA SRL
cu sediul in Zona Industriala
angajeaza confectioneri asamblori articole lemn.
CV-urile se pot trimite pe fax : 0257/227.401 sau adresa de e-mail: raluca_luca@porta.com.pl. (H-365063)

S.C. Top Security Service S.R.L.
angajaza:
Agenti paza si ordine. Femei pentru zona Pancota si barbati pentru zona Curtici judetul Arad.
Informatii telefon 0257-281410 interior 210 sau la sediul societatii din Arad,P-ta Sarbeasca nr.1. (H-354822)

S.C. Top Security Service S.R.L.,
angajaza:
Inginer electronist si Tehnician sisteme alarma.
Angajam persoane cu abilitati in domeniu tehnic in vederea calificarii in profesia de Tehnician sisteme de alarma.
Informatii telefon 0257-281410 interior 210 sau
la sediul societatii din Arad, P-ta Sarbeasca nr.1. (H-355149)

ANUNŢ

Fundaţia Dezvoltarea Popoarelor Filiala Arad cu sediul în Arad, str. Gheorghe Doja nr. 98A, organizează în data de 13.09.2011 procedură competitivă pentru achiziţia de servicii de leasing financiar, Cod CPV: 66114000-2, în vederea implementării proiectului „Servicii integrate pentru promovarea ocupării durabile în 5 regiuni din România", ID: POSDRU/82/5.1/S/48603, cofinanţat din FSE-POSDRU 2007-2013, Axa prioritară 5 „Promovarea măsurilor active de ocupare", DMI 5.1. „Dezvoltarea şi implementarea măsurilor active de ocupare".

Necesitatea achiziţiei:

Asigurarea serviciilor de leasig financiar se va realiza pentru achiziţionarea unui autoturism, nerulat, astfel fiind îndeplinite condiţiile optime de desfăşurare a activităţilor prevăzute pentru implementarea proiectului.

Criteriul de atribuire: Oferta cea mai avantajoasă din punct de vedere economic, în condiţiile îndeplinirii în totalitate a cerinţelor şi specificaţiilor tehnice din Caietul de sarcini.Documentaţia pentru ofertanţi poate fi obţinută de pe adresa www.fdpsr.ro, sau prin solicitare la adresa: aurel.stepan@fdpsr.ro.

Informatii suplimentare privind procedura de achiziţie pot fi obţinute prin contactarea persoanei responsabile din partea achizitorului: Aurel Stepan, e-mail: aurel.stepan@fdpsr.ro, tel: 0741.241.777, tel:0257/210100, Fundaţia Dezvoltarea Popoarelor Filiala Arad.

Ofertele vor fi depuse în plic închis şi sigilat, transmise prin poştă la sediul Fundaţiei Dezvoltarea Popoarelor Filiala Arad, str. Gheorghe Doja nr. 98A, cod poştal 310045, loc. Arad.

Termen limita de depunere a ofertelor: 13.09.2010, ora 13.00. (H-364900)

aradjob.ro

Proprietar inchiriez Cladire de Birouri si apartament clasa A amenajat in zona centrala (bd. Vasile Milea) in Arad cu urmatoarele caracteristici:

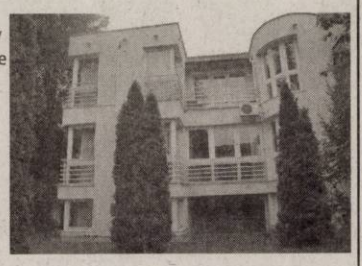

- 3 nivele 420 mp (140 mp/ nivel) din care ultimul nivel se poate folosi ca apartament sau birou
- 1 spatiu de birouri in curte 150 mp
- Sisteme de telefonie internet
- Centrala termica/Aer Conditionat

Pentru mai multe poze: www.agrirom.ro/spatiucomercial

Pret: 6 Euro/mp - Negociabil
Tel: 0745300050 (H-358897)

VREI SĂ ÎŢI ATINGI SCOPURILE?
NOI ÎŢI OFERIM SOLUŢIA!
2000 EU.....de la 22 EU/LUNĂ
5000 EU.....de la 57 EU/LUNĂ
10.000 EU.....de la 114 EU/LUNĂ

Activitatea noastră prevede organizarea şi administrarea grupurilor de consumatori
ORAR : luni-vineri 9.00-17.00; sambata-duminica : închis

Informaţii WORLD INVEST HOLDING S.R.L.
ARAD BD. REVOLUŢIEI NR 24, ET 1, AP.12 ☎ 0357-411-415; 0772-221-204

(H-142904)

Scoala de Soferi Auto - Moto CUSTOM
Categoria B Fondat 1995
Tarife incepand de la :
490 Lei
Inclus : Cursul de teorie, orele de conducere si carburantul.
Inscrieri Zilnic ! Plata si in Rate !
Tel: 0257-254196 ; 0740972900
www.custom.go.ro

TEREN DE VÂNZARE
LA DRUMUL EUROPEAN E68, KM 11
ARAD - NĂDLAC, la 4 km faţă de ARMONIA CENTER
SUPRAFAŢA 45.000 m², POSIBILITATE DE CURENT ŞI GAZ
TEL: 0751 079 900 (H-313593)

S.C. B.A.T. S.A. ARAD
cu sediul în Arad, str Poetului nr 131/a
Angajează
VOPSITORI INDUSTRIALI
Informaţii la telefon 0257-273316, 0257-289904

SC INTERCITY TRADING SRL, angajează :
- **AGENT LIVRARI (şofer) ;**
- **MAGAZIONER – GESTIONAR ;**
- **AGENT VANZĂRI ;**
- **OPERATOR CONTABILITATE ;**
- **HORTICULTOR;**
- **MUNCITOR NECALIFICAT.**

Studii medii. C.V.-ul , personal : str. Lugojului, nr. 2, dupa ora 17.

(H-327842)

ÎNCHIRIEM
SPAŢII PENTRU BIROURI SAU REPREZENTANŢE
ÎN CENTRUL ARADULUI
ÎN ZONA ZIRIDAVA
INFORMAŢII la TELEFON
0357-408 275; 0357-408 276 (H-284440)

SC CONAR SA
Arad, str. Aurel Vlaicu 56-76
ANGAJEAZĂ GESTIONAR
Pentru depozit materiale de construcţii, obiecte de inventar şi mijloace fixe, în Arad – Micalaca, str. Grădina Poştei
CERINŢE: cunoştinţe temeinice lucru pe calculator, experienţă în gestiune minim 3 ani, Studii – liceu sau studii superioare
Cazier judiciar
Informaţii la tel: 0257 289 021
pentru CV fax: 0257 289 361 sau la sediul firmei (H-281380)

Program publicitate:
pe B-dul Revoluţiei, nr. 81
luni-vineri: 8.00-18.00,
duminică: 9.00-13.00,
pe Poetului 1C (hala 36)
luni-vineri: 9.00-16.00.

Ar putea juca în „Les Miserables"

ROL. Actrița Anne Hathaway, care a găzduit gala Oscarurilor în februarie și a interpretat cu această ocazie un cântec din musicalul „Les Miserables", ar putea să joace în filmul omonim, ce va fi regizat de Tom Hooper, alături de Hugh Jackman, al cărui nume a fost, de asemenea, vehiculat în distribuție. Potrivit broadwayworld.com, Hugh Jackman, a dorit ca actrița să fie distribuită în viitoarea ecranizare, în rolul Fantine.

Hollywood-ul va reface Ninja Kids

NEGOCIERI. Cel mai recent film al lui Takashi Miike, Nintama Rantaro și-a făcut în această vară debutul pe continentul nord-american, în cadrul Festivalului de Film Asiatic de la New York, sub titlul Ninja Kids!!! (titlul filului cuprinde într-adevăr trei semne de exclamare). Filmul, adaptare a unui serial anime extrem de popular în Japonia, bazat pe creația manga a lui Sobe Amako (Rakudai Ninja Rantaro), a atras atenția unei mari case de producție de la Hollywood, care a început deja negocierile pentru realizarea unei versiuni americane a filmului. Pelicula este o comedie de familie ce are în centru un puști de 6-7 ani trimis de părinții săi la o școală de ninja, în speranța că va deveni într-o bună zi „un ninja respectabil, reprezentant al clasei mijlocii".

D'ALE ACTORILOR

A CUMPĂRAT PONEI
Achiziție. Actorul american Brad Pitt a cumpărat șase ponei de Shetland - câte unul pentru fiecare dintre cei șase copii ai lui - și un cal pentru partenera lui de viață, actrița Angelina Jolie. Cabalinele au fost transportate deja pe domeniul Chateau Miraval pe care celebrul cuplu de actori îl deține în sudul Franței.

RĂSFOIEȘTE TABLOIDE
Distractiv. Jennifer Aniston a declarat că răsfoiește din când în când tabloidele americane, pe care le consideră „distractive". „În viața reală (a vedetelor, n.r.) nu există chiar atât de multe furturi, obsesii, telefoane date în toiul nopții unor foști iubiți și infidelitate", a declarat Aniston, referindu-se la ceea ce lasă să înțeleagă tabloidele.

TATĂ, A DOUA OARĂ
Copil. Actorul Robert Downey Jr. va deveni tată pentru a doua oară, soția lui, Susan Levin, fiind însărcinată cu primul copil al cuplului și urmând să nască în februarie 2012. Actorul în vârstă de 46 de ani mai are un fiu - Indio – dintr-o căsătorie anterioară. Robert Downey Jr. a declarat într-un interviu recent că actuala lui soție îl face foarte fericit.

DESPRE SEX, LA 78 ANI
Mărturisiri. Actrița Joan Collins, în vârstă de 78 de ani, a lansat o carte în care vorbește despre importanța pe care o acordă sexului pentru a fi frumoasă. Actrița a declarat nonșalant că acordă o mare importanță vieții sexuale pentru a-și menține frumusețea. Vedeta a mărturisit că ea și soțul său, cu 32 de ani mai tânăr, încă se bucură de o viață sexuală foarte bună.

BOX OFFICE ROMÂNIA

	FILMUL	SPECTATORI	ÎNCASĂRI (RON)
→	ȘTRUMPFII (1 SĂPT.)	19.122	406.725,00
→	COWBOYS & EXTRATERESTRI (1 SĂPT.)	7.465	134.215,35
↓	CONAN 3D (2 SĂPT.)	30.178	599.359,06
↓	DACĂ AȘ FI... TU? (2 SĂPT.)	27.397	450.739,60
↓	ȘEFI DE COȘMAR (3 SĂPT.)	69.175	1.127.641,29
↓	PLANETA MAIMUȚELOR: INVAZIA (3 SĂPT.)	40.181	619.217,00
↓	MAȘINI 2 (4 SĂPT.)	68.603	1.225.819,00
↓	NOAPTE DE GROAZĂ (2 SĂPT.)	9.810	187.134,00
↓	CĂPITANUL AMERICA: PRIMUL RĂZBUNĂTOR (4 SĂPT.)	42.387	804.897,36
↓	OMU' DE LA ZOO (6 SĂPT.)	50.609	727.489,00

MIDNIGHT IN PARIS

Miezul nopții în Paris

O comedie romantică a cărei acțiune e plasată în cel mai romantic loc: Parisul, orașul iubirii.

EVADARE. Inez și Gil, un cuplu american a căror nuntă este programată în toamnă, vine pentru câteva zile la Paris. Magia capitalei franceze nu întârzie să se facă simțită, mai ales asupra tânărului, care e îndrăgostit de Orașul Luminilor. Gil (Owen Wilson) lucrează la un roman și caută inspirația pe străzile Parisului. Un vehicul care apare exact la miezul nopții îl transportă cu aproape un secol în urmă. În această epocă o întâlnește pe Adriana (Marion Cotillard), care-i devine un fel de muză și care-l face să reflecteze la relația pe care o are cu logodnica lui, Inez (Rachel McAdams). Dacă intro-ul filmului, până la anunțarea distribuției, e o răsfoire a unui album cu vederi ale Parisului, continuarea are și momente care ne vor surprinde, iar peregrinările lui Gil au ceva din ritmul și senzațiile pe care ți le trezește o poezie nostalgică.

WOODY ALLEN
Dacă cineva mi-ar fi spus să fac un film despre Berlin, m-aș fi gândit la un film cu spioni. Parisul e doar un loc romantic...

CARLA BRUNI
Dintotdeauna mi-am dorit să le pot spune nepoților că am jucat într-un film, numai așa, de dragul experienței

LA CANNES

„Midnight in Paris" l-a dus pe Woody Allen pentru a 12-a oară la Cannes și a treia oară în ani consecutivi. Este cel de-al cincilea film din cariera regizorului care a deschis Festivalul de Film de la Cannes. Producția a avut avanpremiera în România în cadrul Festivalului de Film Independent Anonimul, în Delta Dunării, la mijlocul lunii august.

Info: Regia: Woody Allen, Cu: Marion Cotillard, Rachel McAdams, Owen Wilson, Gen film: Comedie, Romantic, Dragoste, Durata: 100 minute, Premiera în România: 02.09.2011

Un film declarație de dragoste

MAGIE. „Midnight in Paris" e primul film al lui Woody Allen turnat integral în Paris, deși Love and Death (1975) și Everyone Says I Love You (1996) au avut secvențe acolo. Ceea ce imprimă filmului melancolia îndrăgostiților și romantismul orașului iubirii. Declarația de dragoste a regizorului pentru Paris se arată preponderent în scene de noapte, secvențe pe timp de ploaie și evadarea într-o perioadă de efervescență culturală (servindu-se doar de reperele culturale, neintrând în profunzimea acelei perioade de avangardă în artele plastice, cinema etc).

De la primă doamnă la... figurant

SALARIU. Printre actorii din „Midnight in Paris", o recunoaștem (și) pe prima doamnă a Franței, Carla Bruni-Sarkozy. Regizorul Woody Allen i-a propus acesteia un mic rol în timpul unei mese organizate de președintele francez. Pentru prestația sa, fostul manechin a primit salariul unui figurant, adică 150 de euro pe zi.

RABBIT HOLE

Trezirea la realitate

DRAMĂ. Becca și Howie Corbett sunt doi soți a căror viață perfectă e dată peste cap când fiul lor Danny moare într-un accident. Becca încearcă să-și redefinească existența într-un peisaj suprarealist dominat de familii și prieteni plini de intenții bune. Experiențele cu ei o vor împinge să caute alinare într-o misterioasă relație cu un tânăr creator de benzi desenate, Jason, și el cu problemele lui. Obsesia lui Becca pentru Jason o îndepărtează de la amintirile cu Danny, în timp ce Howie se afundă în trecut, căutând vindecare în altă parte.

Info: Regia: John Cameron Mitchell, Cu: Aaron Eckhart, Nicole Kidman, Gen film: Dramă, Durata: 91 minute, Premiera în România: 02.09.2011

FINAL DESTINATION 5

Destinație finală 5

HORROR. În Final Destination 5, Moartea este dezlănțuită de premoniția unui om care își salvează colegii de la pieire când un pod suspendat se prăbușește. Însă acești nefericiți nu ar fi trebuit să scape cu viață și intră într-o cursă cumplită împotriva timpului, încercând cu disperare să găsească o cale de a sfida planurile morții. Și încă o dată se dovedește că indiferent unde încearcă să fugă, indiferent unde s-ar ascunde... Moartea nu poate fi păcălită.

Info: Regia: Steven Quale, Cu: Emma Bell, Arlen Escarpeta, Nicholas D'Agosto, Gen film: Horror, Thriller, Durata: 92 minute, Premiera în România: 02.09.2011

ARĂDENII SE DISTREAZĂ: NOAPTE INCENDIARĂ PE ȘTRAND

aradon.ro

GARSONIERE

• **Ocazie! Vând** garsonieră confort III, Calea Romanilor (Boul Roşu) la parter, 10.000 euro neg. telefon. 0746.299.332, 0257/531062. Aviz: studenţi, elevi, cu o cameră+ baie, amenajată! 358965

• **Persoană fizică,** vând garsonieră, Buşteni, amenajată, nemobilată, preţ negociabil, 0740.246.930. 340501

• **PF garsonieră** Confecţii, parter, 17 mp, 7300 euro, urgent. 0724.298.069. 346203

• **Proprietar ofer** spre inchiriere garsoniera in Gradiste, Aleea Romantei 8, mobilata si utilata cu gresie, faianta si termopan. Pret: 100 euro. Telefon 0744300030 365739

• **Vând garsonieră** (16.000 euro) sau închiriez /60 euro+garanţie+ întreţinere) Micălaca, telefon: 0770.935.942 după ora 11.00 365485

• **Vând garsonieră** confort 1, etaj I, Abrud 124, tot confortul. 0749.213.098. 349912

• **Vând garsonieră** confort 1 în Alfa, etaj 3, 15.200 Euro. Telefon 0744.629.478. 356704

• **Vând garsonieră** UTA, 33 mp, preţ 12.000 Euro. Telefon 0747.543.723 349583

• **Vând garsonieră,** superamenajată, etaj 2, UTA, 15.600 Euro, negociabil. Telefon0744.442.686. 340495

• **Vând urgent** garsonieră CF I, et. 4, plus o altă încăpere cu intrare separată, baie, bucătărie, 38 mp, balcon închis, în Micălaca, str. Săvârşin. Tel 0742.426.198. 368877

AP.1 CAMERA

• **Vând apartament** cu 1 cameră mare, bucătărie, baie cu vană, zona Podgoria, parter cu scurgere separată, telefon: 0724.216.964. 355619

• **Vând apartament** 1 cameră, bucătărie mare, baie cu vană, hol, utilat şi mobilat complet, termopan,gresie, faianţă, parchet, uşă metalică, bloc 104, P14 Micălaca, preţ la vedere. Telefon 0257/251.319, 0724.765.657. 318063

• **Vând apartament** 1 cameră- centru (zona Ziridava), decomandat- 41 mp. Preţ: 22.500 Euro. Telefon: 0755.814.902 349809

• **Vând apartament** 1 cameră, 37 mp, etaj II, Alfa, preţ 18.000 euro/negociabil şi apartament ultracentral 57 mp, 2 camere, semidecomandate, etaj I, preţ 38.000 euro. Informaţii telefon: 0722.636.470. 358558

• **Vând apartament** 1 cameră, ultracentral 44 mp, frumos renovat, etaj 2/3. Telefon 0728.343.360. 368933

• **Vând încăpere,** posibilitate privatizare 46 mp, Revoluţiei 25.000 Euro. Telefon0724.442.686. 340498

AP.2 CAMERE-ARAD

• **Vând apartament** cu 2 camere zona Fortuna, Bl. 2A, sc. A, ap. 50, amenajat. Tel. 0770.213.525. 301911

• **Vând apartament** ultracentral, două camere, persoană fizică, stare foarte bună, 43.900 negociabil, 0721.706.902. 352893

• **Vând apartament** 2 camere în Vlaicu, Bl. 2 A, Sc. A, Ap.25 contorizat.Informaţii 0770.247.379. 281361

• **Vând apartament** 2 camere, P- ţa Spitalului, etaj I, amenajat, mobilat, 83 mp. Tel. 0744.577.990. 205162

• **Vând apartament** 2 camere 2/4, 54 mp (zona Gării), mobilat, parchetat, faianţat, contorizat, termopan de la A- Z, cu toate necesităţile într- o casă. (Accept Prima casă). Tel. 0751.794.356. 331464

• **Vând apartament** 2 camere, Aradul- Nou. telefon 0745.158.799. 334722

• **Vând apartament** 2 camere- Micălaca 500. Preţ 26.500 Euro. Telefoane: 0747.543.723; 0755.814.902. 349700

• **Vând apartament** 2 camere- zonă Centrală (Eminescu), nedecomandat. Pret: 23.000 Euro. Telefoane 0755.814.902; 0747.543.723 349715

• **Vând apartament** 2 camere- zonă centrală. Preţ 29.000 Euro. Telefon: ☎0755.814.902 349811

• **Vând apartament** 2 camere, plus garaj nedemolabil din cărămidă, zonă centrală, (liniştită), balcon, termopane, parchet nou, gresie, faianţă, preţ negociabil. Telefon 0747.569.124, 0736.851.266. 350101

• **Vând apartament** 2 camere pe Malul Mureşului Bl. 301, 27.000 euro, telefon: 0722405294. 352941

• **Vând apartament** 2 camere, Mioriţa, etaj 2. Telefon 0735.361.380. 358348

• **Vând apartament** 2 camere, parter, Arad, str. N. Bălcescu, neamenajat, L112 preţ negociabil, telefon: 0755.240.703. 358965

• **Vând apartament** 2 camere, decomandate, fără intermediari, telefon: 0746.199.280. 364166

• **Vând apartament** 2 camere, Vlaicu, etaj II, balcon, mobilat, utilat, urgent, 23.500 euro/negociabil, 0732.329.818. 364827

• **Vând apartament** 2 camere, 4/4 Micălaca, strada Bârzava, tel: 0740.059.151. 364827

• **Vând apartament** 2 camere Bl. X 10, utilat, mobilat, 0746.940.828. 365472

• **Vând apartament** 2 camere, zona Polivalentă, et. 4 din 10. Informaţii la tel. 0727.985.838 şi 0744.119.086. 367882

• **Vând apartament** 2 camere, et. 1, decomandat, neamenajat, lângă Flora, 0745.631.162. 368343

AP.3 CAMERE-ARAD

• **Vând apartament** 3 camere, Grădişte, 78 mp, etaj 4/4, decomandat, neamenajat, contorizat apă şi încălzire. Tel. 0742.378.390 sau 0257/235298. 183133

• **Vând apartament** 3 camere 4/4, decomandat, 38.000 Euro negociabil, Podgoria, 0257/231155, ora 10,30- 15,30. 340893

• **Vând apartament** 3 camere- zona Catedralei (Piaţa Mare). Preţ 39.500 Euro. Telefoane: 0747.543.723; 0755.814.902. 349754

• **Vând apartament** 3 camere- zona Vlaicu/ Lebăda. Preţ 26.000 Euro. Telefon: 0747.543.723 349797

• **Vând apartament** 3 camere, 89 mp, decomandat, zona Lebăda, amenajat, etaj intermediar, preţ 42.000 euro negociabil, telefon 0745.841.342. 352951

• **Vând apartament** 3 camere, teren 480 mp, 25.000 euro. 0745.990.492. 359550

• **Vând apartament** 3 camere, 2 băi, etaj I, mobilat, renovat, parchetat, termopane, Mioriţa, bloc 138, telefon: 0746.291.204. 363602

• **Vând apartament** 3 camere, zona Mioriţa, decomandat, amenajat, et. 2, ☎0745.631.162. 368757

AP.4CAMERE-ARAD

• **Vând penthouse** de lux, apartament în complexul Ared UTA, 145 mp, complet utilat sau la schimb cu teren. Telefon 0768.366.234, 0729.966.649. 368063

aradjob.ro

APARTAMENT LA CASĂ

• **Persoană fizică** vând urgent sau închiriez ieftin apartamente cu 1, 2, 3 şi 4 camere, 0744.928.258, 0722.226.328. 350161

• **Vând apartament** la casă, două camere, ultracentral. Telefon: 0727.012.760, 0257/264.995. 298324

• **Vând apartament** la casă, 3 camere, bucătărie, baie, cămară alimente, garaj, cămară lemne, grădină şi casă 360 mp, utilităţi, gaz, apă curent, str. Pelicanului 12, Grădişte, preţ 35.000 euro, 0357/420676, 0736.490.121. 324321

• **Vând apartament** la casă, ultracentral, 2 camere, bucătărie, baie, hol, terasă, boxă. Tel. 0746.049.531, 0770.872.885. 355525

• **Vând apartament** în casă, 2 camere, bucătărie +anexe, preţ 14.000 euro negociabil, telefon: 0769.001.809. 345017

• **Vând apartament** ultracentral în casă (1 cameră, bucătărie, baie, cămară, boxă) fără imbunătăţiri, 0745.315.895. 353202

• **Vând apartament** ultracentral în casă (2 camere, bucătărie, baie, cămară, 2 boxe) S- 92 mp, fără îmbunătăţiri, telefon 0745.315.895. 353202

• **Vând apartament** ultracentral în casă (2 camere, bucătărie, baie, boxă) totul nou, izolat exterior. 0745.315.895. 353202

• **Vând în** Pârneava apartament la casă, 2 camere, bucătărie, baie, hol, cămară alimente, cămară lemne, curte S.C. 75 mp, toate facilităţile, preţ 39.000 euro negociabil. ☎0769.279.045. 352854

CASE-ARAD

• **Ocazie! Vând** casă Aradul Nou, Piersicilor, 4 camere+ living, amenajată modern, 71.000 Euro, uşor negociabil. Telefon 0748.268.015. 368908

• **Vând casă** Aradul- nou, 4 camere, 2 bucătării, toate utilităţile, ST 980 mp, 0770.761.584. 349983

• **Vând casă** B- dul A.Doinaş, total 1324 mp, telefon: 0722.635.237. 337901

• **Vând casă** cu mansardă, 400 mp, teren 1050 mp, Pîrneava, eventual, schimb+diferenţă ☎0740.146.288. 334690

• **Vând casă** cu patru camere, 3 băi în apropierea Hotelului Iris, Pârneava, 1000 mp, 0751.970.085, fix 0257/288142. 356355

• **Vând casă** cu teren în Grădişte, suprafaţa 650 mp, a casei 80 mp, renovată 2008, 3 camere, bucătărie, baie, hol, anexă, termotecă, trifazic, canalizare, acces auto. Se acceptă programul Prima Casă, preţ 54.000 Euro. Telefon 0748.756.561. 357003

• **Vând casă** nefinalizată, la Insula Mureş. Preţ 5.000 Eur, 0724.010.140. 358904

• **Vând casă** în Gai, 4 camere, bucătărie, garaj, grădină, gaz, canalizare până la poartă, apă curentă şi alte utilităţi. Tel. 0752.280.773. 356572

• **Vând casă** în Grădişte, strada Smeurei, nr. 7, tel: 0751.759.223, 0757.045.305. 338025

• **Vând casă** în Mureşel, mansardă, izolată termic, toate utilităţile. 0741.565.573. 346203

• **Vând casă** ultracentral, 5 apart. (8 cam, 5 bucătării, 4 băi, cămară, debara, terasă, pivniţă) S.t- 490 mp, 0745.315.895. 353202

• **Vând casă** ultracentral formată din 2 apartamente, renovate, parter, 0753.751.791 364166

• **Vând casă** utilă, la cheie, 2 camere, 2 garaje, 720 mp teren, 95.000 Euro. Telefon 0744.629.478. 356667

• **Vând casă** 3 camere, bucătărie, baie, antreu, intrare auto, garaj, singur în curte, teren 364 mp, zona Poliţia Judeţeană Arad, 0744.589.974. 353016

• **Vând casă** 3 camere, Aradul- Nou, central cărămidă- solidă, ST 1550 mp, FS 13 ml, pivniţă+ toate utilităţile, preţ 60.000 euro, telefon: 0758.299.714, 0721.899.660. 364166

• **Vând casă** 6 camere, 2 băi, garaj pentru 3 maşini, curte+ grădină, str. Porumbului nr. 47, Grădişte, vizibilă zilnic 9- 12 şi 17- 21. 359703

• **Vând casă,** Gh. Doja 185, 375 mp, 59.000 Euro negociabil. Telefon 0751.054.009. 356358

• **Vând case** în Via Carmina, 39.900, 52.900 Euro, 0728.555.305, 0728.555.308. 359556

• **Vând construcţie** la roşu- zona Subcetate. Preţ 70.000 Euro. Telefoane: 0755.814.902; 0755.746.544. 349832

• **Vând urgent** casă cu grădină, 2 camere, anexe, gaz, apă, 820 mp, str. Anton Pan nr. 17. Tel. 0357/882901, 0745.492.938. 353056

• **Vând 11** ha teren cu sălaş lângă Han, curent trifazic, livadă pomi, pescărie, 0744.577.990. 204954

CASE-JUDETUL ARAD

• **Vând casă** comuna Vladimirescu la cheie, curte, amenajată mare. Număr telefon: 0755.343.558. 353022

• **Vând casă** construcţie 2011, sat Zimand-Cuz, 2 corpuri, 300 mp, locuibil, 1.200 mp teren, parţial finalizată, zona foarte liniştită, cu case noi, preţ negociabil, 0722.281.054. 300568

• **Vând casă** de cărămidă în Curtici, 3 camere, coridor, hol, 2 bucătării, living, baie, mansardă şi balcon, garaj+ anexe, grădină 1000 mp cu pomi vie, etc., 47.000 Euro sau schimb cu 2 camere+ diferenţă, 0752.425.210. 356353

• **Vând casă** Horia judeţ Arad, informaţii: 0744.706.183. 359550

• **Vând casă** la roşu 2006, S.C. 220 mp, ST 975 mp, P+E, la Sânpaul 4 km de Arad, apă +canal la poartă, curent introdus, îngrădit, intrare betonată. 29.000 euro, telefon: 0730.343.410. 353016

• **Vând casă** la roşu, 170 mp, teren 600 mp, Cartier nou livada, zonă de vile, 42.000 euro, 0724.331.166. 352951

• **Vând casă** locuibilă imediat, la Felnac, accept variante. Tel. 0744.568.804. 364149

• **Vând casă** mare Chişineu- Cri 5 camere, anexe, gaz, apă- canal, pretabil spaţiu comercial. Telefon 0733.673.675. 360529

• **Vând casă** mare Bodrogul Nou, nr. 61 şi storcător de struguri, 0757.699.015, 0746.121.777. 356354

• **Vând casă** mare 4 camere, bucătărie, 2 holuri, cămară, Sânmartin, 16900 euro, telefon: 0768.902.550. 349959

• **Vând casă** în comuna Socodor, la strada principală, suprafaţă totală, 1.800 mp (curte+ grădină), construcţie cărămidă, preţ negociabil. Telefon 0733.946.698. 315659

• **Vând casă** în comuna Vinga, nr. 937, central, toate utilităţile, grădină mare, cu patru camere. Telefon 0257/460008. 361259

Publicitate 0257-210.775

• **Vând casă** ultracentral în oraşul Curtici, str. Primăriei nr. 45/A p+1 şi mansardă finisată Demisol posibilitate de privatizare (fost cabinet medical). Telefon 0728.968.629. 336133

• **Vând casă** urgent, Guraba. Telefon 0742.906.901. 312518

• **Vând casă** 3 camere, baie, bucătărie, în Macea, preţ la vedere. Informaţii telefon 0766.692.964. 361262

• **Vând sau** schimb avantajos casă mare în loc. Căpâlnaş. Telefon 0742.653.018. 361261

CASE-ALTE JUDETE

• **Vând casă** în Bătania, 8.000 Euro. Telefon 0747.119.837. 359542

CASE DE VACANTA-JUD ARAD

• **Vând casă** de vacanţă la Covăsânţ (Ciocuţa), 7.000 Euro, ☎0747.710.199, ☎0257/385066. 340509

• **Vând casă** de vacanţă, Insula Mureş cu livadă de 651 mp, proprietate cu CF, asigurată cu contract. Telefon 0724.924.421. 349580

CASE DE VACANTA-ALTE JUDEŢE

• **Case şi** terenuri- intravilan BATTONYA, ieftin, toate utilităţile, PersoanăFizică, 0722- 257409. 331817

VILE-ARAD

• **Vând (schimb)** vilă compusă din două apartamente cu apartament+diferenţă, 0257/276553, 0766.673.531. 365022

• **Vând vilă** construcţie 2010, P+M, SC= 250 mp, teren 1000 mp. Preţ 95.000 euro. Telefon: 0755.814.902; 0755.746.544. 349818

• **Vând vilă** în Cartierul Rezidenţial în Grădişte. Informaţii: 0740.517.213. 283151

• **Vând vilă,** zona UTA, str. Roşiori, construcţie nouă, toate utilităţile, 135.000 Euro. Informaţii 0729.155.499. 297225

SPATII COM-ARAD

• **11.500- mp şoseaua- NĂDLAC,** FS mare, Proiect- HOTEL, utilităţi, 0722- 257409. 331818

SPATII COM-JUDETUL ARAD

• **Vând sau** închiriez 263 mp, spaţiu comercial, Vladimirescu, preţ foarte bun, renovat, 0742.352.280. 242819

TERENURI LOCAL

• **Ocazie!!! Vând** teren 17.000 mp, situat în Arad, str. 6 Vânători (lângă Reprezentanţa Kia), front stradal 86 m, utilităţi, preţ negociabil. Telefon 0729.075.031 315674

• **Vând loc** de casă în Grădişte, între vile, str. Păpădiei nr. 2 C, 466 mp. Preţ 25.000 Eur. Tel. 0722.371.870. 326443

• **Vând locuri** de casă în Arad cu ST= 372-580 mp, FS= 15- 22 ml, 6 Vânători, la preţul de 30 euro/ mp. Telefon 0755.746.544. 349858

• **Vând în** exclusivitate terenuri industriale în zona Arad- Zădăreni, la preţul de pornire de 6 Euro/ mp. Tel 0755.746.544. 349841

• **Vând teren** agricol, suprafaţă 3.5 hectare, zona Aeroportul Arad. Informaţii 0744.577.738. 364146

• **Vând teren** pe colţ în Gai, 719 mp, str. T. Corcheş 44, 90.000 Euro. Informaţii la telefon 0729.155.499. 297207

• **Vând teren,** Cartier Poltura (Cocoşvaroş), toate utilităţile, 750 mp, preţ negociabil. Telefon 0722.274.864. 340707

• **Vând 281** mp în Gai, str. M. Manole nr. 25, FS 16 ml, 50 Euro/mp. Informaţii 0729.155.499. 297172

• **VAND tren** 900 mp str.TABACOVICI nr.31 tel.0756495707 246289

TERENURI JUDET

• **Vând loc** de casă Macea, central, telefon: 0744.550.964. 355619

• **Vând loc** de casă Secusigiu, întabulat, 1440 mp, FS- 42 m, negociabil. 0724.134.170. 358558

• **Vând teren** (fostă vie) S= 4894 mp, Valea Crucii, Pauliş, 0745.315.895. 353202

• **Vând Teren** Industrial suprafaţă 5,5 Ha la DN Arad- Timişoara, lângă Parcul Logistic din Şagu, preţ 5,99 Euro/ mp. Telefon 0755.746.544. 349859

• **Vând teren** 500 mp, în Curtici, 6000 euro, 0770.275.605. 364519

• **Vând teren** 500 mp, Vladimirescu, Cartier nou, 8.500 Euro, 0748.144.548. 340506

• **Vând teren,** arabil Şag, 3 ha şi teren la şosea Socodor, 3 ha. ☎0740.146.288. 334690

• **Vând terenuri** zonă rezidenţială Zădăreni, FS 42/16.5 de 679 mp, zonă deosebită, 10.000 euro/ bucata. 0784.193.163. 349979

IMOBILE CHIRII

• **Închiriez apartament** 2 camere, mobilat, utilat, decomandat, zona Gării (aproape de Atrium), 190 euro, ☎0743.700.345. 305369

• **Închiriez apartament** cu două camere, etaj 1, mobilat, zona Alfa. Tel. 0753.511.725, 0745.852.676. 321633

• **Închiriez apartament** 2 camere, zona A. Vlaicu. Tel. 0760.238.944, 0357/414724. 322705

• **Închiriez apartament** 3 camere, mobilat, Vladimirescu, central. Telefon 0722.487.938, 0742.790.444. 349863

• **Închiriez apartament** o cameră, Mioriţa, mobilat şi utilat, 40 mp, în bloc de apartamente, tel: 0724.380.443. 353022

• **Închiriez apartament** 4 camere, contorizat, mobilat pe termen lung, telefon: 0742.522.366, 0749.978.978. 353022

• **Închiriez apartament** 2 camere, Vlaicu, 140 Eur. Tel. 0728.075.878. 353102

• **Închiriez apartament** ultracentral în casă (1 cameră +dep) mobilat+ utilat, 0745.315.895. 353202

• **Închiriez apartament** 2 camere, decomandat şi mobilat, Banu Mărăcine, 0766.491.344, 0749.308.568. 354643

• **Închiriez apartament** două camere, Mioriţei, complet dotat şi utilat, telefon: 0758.815.636. 356350

• **Închiriez apartament** decomandat, 2 camere mobilate, utilate, zona Intim, 150 euro, 0726.316.560. 358581

• **Închiriez apartament** 2 camere Arad, zona Podgoria, nemobilat, decomandat, debarasat căldură, preţ negociabil. Telefon 0745.221.673. 360758

• **Închiriez apartament** zona Fortuna, toate dotările, contorizat, 200 Eur.Tel. 0723.600.510. 358892

• **Închiriez apartament** 2 camere, Micălaca, zona Billa, mobilat, utilat parţial contorizat, balcon+ geamuri termopan, aer condiţionat, disponibil din 01.09.2011 0720.056.929, 0746.199.178. 359550

• **Închiriez apartament** 2 camere, mobilat, utilat, Iuliu Maniu, Bl. 28, preţ 200 Euro. Telefon 0729.902.988. 359560

• **Închiriez apartament** decomandat, 2 camere, mobilat, zona Vlaicu, etaj II. Preţ 120 Eur. Tel. 0727.403.050. 364093

• **Închiriez apartament** 2 camere, zona Intim, mobilat şi utilat, Informaţii 0740.171.966. 364827

• **Închiriez cameră** separată, acces, fete/ băieţi, Calea Romanilor. Telefon: 0257/ 211.337, 0257/240.160. 363602

• **Închiriez cameră,** bucătărie, pentru 2 eleve sau studente, Bd Decebal, telefon: 0745.773.817 352951

• **Închiriez casă** Grădişte, toate utilităţile, mobilată, preţ criză, 0745.529.503. 336128

• **Închiriez garsonieră** ultracentral, renovată şi utilată modern. Telefon: 0741.015.910. 346203

• **Închiriez garsonieră** în Timişoara, B- dul Tache Ionescu. Tel. 0744.117.506, 0740.253.346. 349920

• **Închiriez garsonieră** frumos amenajată lângă campusul universitar, 80 euro/lună, 0744.627.861. 352641

• **Închiriez garsonieră** mobilată Micălaca telefon: 0723.905.284. 354813

• **Închiriez garsonieră** ultracentral, et. II, mobilată şi utilată, cheltuieli mici, preţ 120 Euro/ lună. Informaţii la telefon 0742.831.957. 356530

• **Închiriez ultracentral,** apartament 1 cameră, în spatele Mc Donalds, str. Episcopiei, telefon 0721.825.890. 353022

• **Închiriez urgent** garsonieră, gaz, satelit, frigider, maşină spălat, 0751.382.017, 0257/380344. 354581

• **Închiriez 2** camere, etaj I, central, nou, mobilat. Telefon 0742.255.034. 347187

• **Închiriez(ofer) garsonieră** central, nemobilată, 130 euro, Podgoria, 0722.837.714, 0722.709.493. 354813

• **Închiriez/vând apartament** 3 camere, central 120 euro/lună, telefon: 0357/ 424.521. 354643

• **Caut colegă** de apartament, preferabil studentă la stomatologie. Telefon 0757.285.367. 368938

• **Dau casă** în chirie, central cu grădină, telefon: 0257/210.613. 352951

• **Dau cu** chirie în Păncota, casă cu utilităţi şi grădină mare, singur în curte, 0742.218.693. 354583

• **Dau în** chirie apartament una cameră, mobilat. ☎0726.376.569, 0758.067.226 336719

• **Dau în** chirie garsonieră mobilată, la preţ accesibil. Informaţii 0740.978.151. 347660

• **Dau în** chirie 2 camere mobilate, parter, Calea Romanilor, 0751.531.286. 352853

• **Ofer închiriere** una cameră, dependinţe, renovat, contorizat, pentru 2 elevi(e), 500 Ron, str. Romei 2, zona Romanilor, 0357/ 800385. 340580

• **Pensiune 3** ☆☆☆ oferă cazare pe persoană , 600 lei/lună. ☎0751.866.774. 352642

• **Primesc elev** (băiat) în gazdă (central). Telefon: 0257/235.958. 352854

• **Primesc elevă** în gazdă, zonă Podgoria telefon: 0257/252.147, 0723.355.868. 356350

• **Primesc o** elevă sau studentă în gazdă. Inf: 0257/241.591, 0357/417.260. 364166

• **Primesc în** gazdă centru, elevă sau elev condiţii deosebite. telefon. 0257/232.943, 0743.872.908. 355869

• **Primesc în** gazdă elev sau student, la bloc. Tel. 0357/410036. 358784

• **Primesc în** gazdă o elevă sau o studentă zona Gării CFR, relaţii la telefon: 0357/ 805.587 sau 0757.045.241. 356350

• **Primesc în** gazdă un elev sau student chiria lunar 120 lei plus cheltuielile aferente. telefon- 0770.256.135. 354813

• **Primesc în** gazdă 2 fete bloc Podgoria, 0257/231155, ora 10,30- 15,30. 340890

• **Vând(închiriez) garsonieră** Timişoara Complex Studenţesc şi ultracentral Arad, 0744.540.239. 352941

SPATII COM-ARAD

• **Închiriez apartament** 2 camere Revoluţiei (pretabil cabinet, birouri). Informaţii 0747.604.617. 349959

• **Închiriez spaţiu** comercial, Intim 150 mp. Telefon 0722.227.450. 321935

• **Închiriez spaţiu** comercial Revoluţiei 100 mp/ 1000 euro/lună, 0744.568.885 356350

• **Salon de** înfrumuseţare închiriază scaun coafură la 2 ore+procente, 60 Eur/lună, zona Confecţii, 0753.863.249. 364171

• **Salon nou** închiriez post coafură, manichiură, cosmetică, masaj. Informaţii 0752.106.983. 359870

SCHIMB LOCUINTE-ARAD

• **Schimb garsonieră** superbă plus Skoda Octavia cu casă modestă Aradul Nou. Telefon 0735.968.564. 358349

AP. 1 CAMERA-ARAD

• **Cumpar apartament** 1- 2 camere central, 300, miorita, tel 0770249532,PF 358519

TEREN-JUDETUL ARAD

• **Cumpăr teren** arabil în Olari. telefon: 0743.878.505 355869

OFERTE LOCURI DE MUNCA

• **Angajăm şoferi** cu experienţă transport internaţional. Tel. 0730.188.362. 349941

• **Angajăm ascuţitor** (strungar, lăcătuş) scule pentru industria lemnului. Telefon: 0722.570.872. 352771

• **Angajăm confecţionere** şi mecanic întreţinere maşini de cusut. Telefon: 0257/270.061. 355152

• **Angajăm confecţionere** cu experienţă- maşini liniare. Informaţii: 0727.751.440, 0357/407.624. 363770

• **Angajăm coordonator** distribuţie pliante publicitare şi transportator. Telefon 0734.440.487. 356139

• **Angajăm facturist(ă),** program după-masa. CV- urile la contabilitate@panpro.ro 356478

• **Angajăm femei** pentru curăţenie, ajutor ospătar, vânzător cofetărie, cameristă. 0372578805. 355140

• **Angajăm montatori** mobilă. Telefon 0757.076.792 şi montatori schelete fabrică, 0757.076.787. 358538

• **Angajăm muncitori** cu experienţă- producţie şi montaj tâmplărie PVC. ☎0257/369.123. 358445

SC Inform Media SRL - Trust international media, publishare-ul – aradon.ro, tion.ro, bihon.ro, aradeni.ro, timisoreni.ro, bucuresteni.ro, roportal.ro, publi24.ro, agenda.ro, mayra.ro, stilfeminin.ro, capitalul.ro, sport365.ro, bestauto.ro, masini.ro, culinar.ro, infomariaj.ro si altele

Cauta pentru dezvoltarea echipei din Arad

REPREZENTANT VANZARI

PUBLICITATE ON-LINE

RESPONSABILITATILE POSTULUI:
Informarea si cunoasterea in detaliu a produselor si solutiilor din portofoliu
Promovarea brandului si a produselor
Identificarea de potentiali colaboratori si clienti
Mentinerea relatiei cu clientii deja existenti

CERINTE:
Cunostinte de marketing si vanzari
Persoana entuziasta, determinata si cu initiativa
Abilitati de comunicare si prezentare
Cunostinte medii de limba engleza
Bune cunostinte de operare PC (Microsoft Office)
Usurinta in utilizarea Internetului(Navigare;cunostinte de marketing online constituie avantaj)
Abilitati de negociere, comunicare si de rezolvare a problemelor în mod eficient

OFERIM:
un pachet salarial atractiv, formare profesionala si un mediu de lucru dinamic, tanar si profesionist
Daca oferta noastra v-a starnit interesul si aveti aptitudinile si cunoastiintele necesare postului asteptam CV-ul dumneavoastra la adresa de e-mail: recruitment@informmedia.ro
VA ROG SA PRECIZATI POZITIA PENTRU CARE APLICATI!
Doar persoanele selectate vor fi contactate pentru interviu.

INFORM MEDIA

INFORM MEDIA

INFORM MEDIA, editorul cotidianelor Jurnal Arădean şi Arad Expres, parte a grupului multinaţional Inform Media, care îşi desfăşoară activitatea în domeniul presei locale tipărite

CAUTĂ

Distribuitori de presă (în cutii poştale) pentru cartierul Bujac şi zona Intim.

Cerinţe:

Seriozitate; Dinamism; Conştiinciozitate.

Se oferă:

Salar atractiv; Timp de lucru 2 ore.

Informaţii suplimentare la telefon:0257/228.586 sau 0728.284.737, de luni până vineri între orele 09 şi 17.

• **Angajăm ospătară** pentru cafenea centrală. Informaţii telefon ☎0722.286.113. 359177

• **Angajăm ospătare** - barmane, 0744.280.777. 359485

• **Angajăm vânzătoare** pentru alimentară non- stop. Telefon 0724.046.575. 354577

• **Angajăm vânzătoare** pâine şi gestionar(ă) produse finite, produse panificaţie, 0730.030.119. 356513

• **Angajez şofer** pentru Franţa. Informaţii: 0758.927.273. 364146

• **Angajez şofer** profesionist. Telefon 0760.672.996. 367378

• **Angajez bucătari** şi ospătari cu experienţă pt. restaurant în Sînpaul. ☎0745.003.018. 349985

• **Angajez coafeză,** maseură, cosmeticiană cu experienţă în Păncota, 0756.707.587. 359362

• **Angajez colaboratori** cu jumătate de normă. Informaţii: 0721.066.655. 365607

• **Angajez operator** jocuri la gheretă, salar 800 lei. Telefon 0730.573.568. 356285

• **Angajez ospătară** pentru pensiune. Tel. 0724.303.703. 356652

• **Angajez sudor- lăcătuş** (salar 1400 ron), necalificat confecţii metalice. Informaţii 0747.884.328. 340810

• **Angajez vânzătoare** gheretă. Program non- stop. Tel. 0740.662.060. 352836

• **Angajez vânzătoare,** tânără, serioasă, sector flori, Mihai Viteazul. Telefon 0722.489.510. 368886

• **Angajez vânzător** kebab, telefon: 0722.581.852. 337375

• **Angajez zidari,** zugravi şi muncitori necalificaţi pentru construcţii, 0744.126.128, 0766.265.315. 352843

• **Cafenea central** angajează barman. Informaţii: 0745.612.848, 0724.367.152. 352817

• **Creşă, grădiniţă,** angajăm asistentă medicală pentru îngrijire copii. Telefon: 0736.380.385. 358587

• **Depozit de** produse farmaceutice, angajez personal pentru curăţenie (femeie), 0755.112.101. 366339

• **Firmă construcţii** angajează 1 mecanic utilaje, avantaj posesor permis B, C+ E, disponibilitate la deplasări în ţară, cunoştinţe gestiune magazie scule, salar negociabil. Informaţii tel 0748.220.107. 359246

• **Hotel angajează** menajeră, ospătari, recepţioner, telefon: 0755.072.285. 355761

• **S.C. angajează** confecţionere calificate, salar până la 1200 lei, bonuri de masă, transport. ☎0257/288.035. 354642

• **S.C. angajează** barmană. Informaţii la ☎ 0753.911.577. 352638

• **S.C. angajează** secretară cunoscătoare a limbii italiene, 0730.101.320, C.V./fax: 0257/338454. 364364

• **S.C. angajează** supraveghetor jocuri noroc, pentru sală de jocuri, 0733.084.471. 358891

aradjob.ro

• **S.C. din** Cartierul Sânicolau angajează muncitori/muncitoare din zonele învecinate. Cerinţe: minim studii profesionale, salar interesant. Cerem seriozitate. ☎0257/206.211. 334666

• **Sală de** jocuri angajează operatoare jocuri, barmane, bodiguarzi, 0740.407.410. 352939

• **Salon înfrumuseţare** Chişineu- Criş angajez coafeză cu diplomă calificare. Telefon 0763.724.394. 349991

• **SC angajează** agent vânzări pentru Divizia Wrigley. Tel 0722.647.262. 355836

• **SC angajează** barmană, vârsta maxim 38 ani. Telefon 0723.384.657. 334296

• **SC angajează** fierari şi dulgheri. Relaţii telefon 0728.107.021. 359349

• **SC angajează** ospătar- barman. Telefon 0257/229110, email: madalina@myphoenix.ro 358996

• **Societate comercială** angajează muncitori tâmplărie metalică, confecţii metalice. Telefon 0745.187.965. 358590

• ☆**Societate comercială** angajăm arhitect peisagist de preferinţă vorbitor limbă maghiară şi italiană. C.V. la fax: 0357/408.345, e- mail: info@universulverde.ro 364943

• **Societate I.F.N.** angajează analist credite, experienţa constituie avantaj. Informaţii 0729.660.774. 353173

• **Tapiţerie angajăm** montatori lipit burete, tapiţeri, Bujac, 0728.874.008. 352862

CERERI LOCURI DE MUNCA

• **Pensionară caut** oferte pentru lucru zona Sânicolaul- Mic, Aradul- Nou, telefon. 0749.197.595. 356350

PRESTARI SERVICII

• **A A** Acord garanţie 2 ani reparaţii maşini spălat,0744.241.398; 0357/401569;0257/259146. 334586

• **A Acord** garanţie, repar maşini spălat automate, frigidere, domiciliul clientului, 0257/274600, 0745.395.282. 352839

• **Acum Repar** maşini de spălat automate ☆cu garanţie☆. Telefon 0745.997.066. 315616

• **Construcţii diverse:** acoperişuri, faţade, renovări, case, izolaţii contra igrasiei, 0751.704.282. 361596

• **Execut zidărie,** tencuieli, zugrăveli, rigips, renovări, termoizolaţii, acoperişuri, consolidări. 0740.696.157. 363602

• **Executăm renovări,** zugrăveli, reparaţii, şpaleţi, zidărie, gresie, faianţă, tencuieli. 0728.172.700. 352860

• **Execut: case** la roşu, finisaje interioare, exterioare, mansardări, acoperişuri, 0755.642.479. 361634

• **Ofer colaborare** avantajoasă în domeniul contabilităţii primare sau a gestiunii, cu o experienţă de 36 de ani. Telefon 0742.653.018. 361260

• **Reparăm, tapităm** canapele, colţare, rolete, domiciliul clientului. Telefon 0257/ 219514, 0724.208.683. 326909

CONSTRUCŢII

• **Balast, nisip,** sorturi, orice cantitate, duc molozul, factură, judeţ! 0745.036.969, 0722.389.480. 218952

DECESE

Cu durere în suflet, anunţăm decesul după o lungă suferinţă la vârsta de 90 ani a celei care a fost mamă şi bunică

COSTAŞ MARIA.

Dumnezeu să o ierte şi să o odihnească în pace! Înmormântarea va avea loc astăzi, 2 septembrie 2011 ora 11:00 la Cimitirul Pomenirea.

Familia îndoliată Costaş

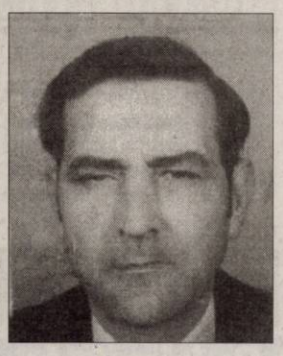

Au trecut 6 săptămâni de dor, durere şi lacrimi de când a plecat dintre noi cel care a fost

PĂTRUŢOIU CRISTACHE.

Parastasul va avea loc sâmbătă, 3 septembrie 2011, ora 11:00, la Biserica Şega II - UTA. Te vom păstra veşnic în inima, gândurile şi amintirea noastră.

Soţia Elisabeta şi copiii Violeta şi Valentin

Să plângem nu este destul, să ne amintim doare, şi totuşi cu durere în suflet ne amintim data de 3 septembrie când în urmă cu 2 ani s-a stins din viaţă, prea devreme, soţul, tatăl şi bunicul nostru drag

MANAŢE AUREL
din Sântana,

iar pe data de 4 septembrie ar fi împlinit 65 ani. Pentru dragostea şi bunătatea cu care ne-ai înconjurat, nu te vom uita niciodată!

Familia

Înmărmuriţi de durere plecăm capul în faţa sorţii, o soartă nedreaptă care a luat de lângă noi la 70 ani, pe cea care a fost soră, mamă şi bunică

FAUR ELENA.

Pentru tot ce a însemnat pentru noi, pentru dragostea cu care ne-a înconjurat o vom purta mereu în sufletele noastre. Înmormântarea va avea loc sâmbătă, 3 septembrie 2011, ora 13,00, la Cimitirul Eternitatea (UTA). Dumnezeu s-o odihnească în pace!

Familiile în veci nemângâiate: Cocoş şi Poşta

La 10 ani de când a plecat dintre noi, continuăm să păstrăm o caldă şi pioasă amintire celei care a fost mamă, bunică şi străbunică

ITU ROZALIA.

Romi, Felicia, Lucia, Traian, Diana şi Doris

Pios omagiu adus la împlinirea a 3 ani de la plecarea dintre noi a celei care a fost o bună colegă şi prietenă

MARCU LILIANA.

O rugăciune şi o lumânare aprinsă,

din partea colectivului SC Cotta International SRL

Cu inima zdrobită de durere anunţ încetarea din viaţă a scumpei mele mame, fiinţă unică şi iubită

SIDOI MAGDALENA.

Înmormântarea va avea loc sâmbătă, 3 septembrie 2011, ora 14,00 la Cimitirul Eternitatea, Capela Bonca- Demian.

Fiica îndurerată, Magdalena Berinde

Există răni care nu se vindecă niciodată,/ Există goluri care nu se umplu niciodată,/ Există amintiri care nu se şterg niciodată,/ Chiar dacă ai plecat pe calea fără de întoarcere, în urmă cu 6 luni, la numai 22 ani, vei rămâne în sufletul şi gândurile noastre, scumpule verişor

PUICA MIHAI RĂZVAN.

Ne rugăm la Dumnezeu să-ţi dea odihna veşnică!

Verişorii: Minu, Cristi, Nicoleta, Denis şi mătuşa Mărioara

Tristă şi dureroasă va rămâne ziua de 2 septembrie 2008, când în urmă cu 3 ani, a trecut în nefiinţă, draga noastră colegă şi prietenă

LILIANA MARCU.

Vei rămâne veşnic în sufletele noastre! Dumnezeu să odihnească sufletul tău bun!

Floare, Mariana, Gabi, Mihaela

CONDOLEANŢE

Sincere condoleanţe familiei Şerb, îndoliată de trecerea în nefiinţă a celui care a fost

URSA IOAN - NELU (TAICA).

Dumnezeu să-l odihnească în pace!

Familia Hăzulea Ioan şi Rodica

6 luni de lacrimi, dor şi suferinţă/ Ai lăsat în urma ta,/ Nişte suflete rănite/ Care nu te vor uita./ Pentru cel care a fost

CRIŞAN VIOREL,

la ceas aniversar, în loc de la mulţi ani, un dureros Dumnezeu să te odihnească în pace!

Familia

Au trecut 40 zile de la decesul celei care a fost scumpa noastră mamă, soacră şi bunică

RAŢIU FLORICA.

Dumnezeu să o odihnească. Slujba de pomenire va avea loc pe data de 4 septembrie, ora 12,00, Biserica Şega UTA.

Familiile Raţ şi Borbely

Un gând de mângâiere, compasiune şi sincere condoleanţe colegei noastre Magdalena Berinde, în durerea pricinuită de trecerea în nefiinţă a mamei dragi. Dumnezeu să o odihnească în pace.

Colegii de la Ing. Asig. de Viaţă Arad

Azi se împlineşte un an de când bunul nostru soţ, tată, tată-socru şi bunic

MANEA PAVEL (LUŢU)

din Comăneşti ne-a părăsit. Parastasul va avea loc sâmbătă, 3 septembrie 2011 la Mănăstirea din Gai. Nu te vom uita niciodată!

Soţia Lucia, fiicele Anuţa şi Maria cu familiile

Mulţumim tuturor celor care au fost alături de noi în zilele grele, la despărţirea de dragul nostru soţ, tată şi bunic

PROF. VICTOR BLEAHU.

Aducem mulţumiri şi personalului medical, preoţilor, oficialităţilor locale, patronatelor din Lipova şi celor care ne-au ajutat, fiindu-ne sprijin şi mângâiere.

Soţia Lucia

Uitându-ne înapoi ceva ne doare, pe cineva căutăm, dar nu o mai găsim, a murit inima care bătea pentru noi. Cu durere în suflet ne amintim că se împlinesc 6 săptămâni de când a plecat spre veşnice, alături de tatăl şi fratele nostru, draga noastră mamă şi bunică

HĂLMĂGEAN IULIANA

din Bocsig cartier. Îţi mulţumim pentru tot ceea ce ai făcut pentru noi. Parastasul va avea loc duminică, 4 septembrie 2011 la Biserica Ortodoxă din Bocsig cartier.

Copiii cu familiile

COMEMORĂRI

Se împlinesc şase luni de tristeţe şi dor de când dragul nostru soţ, tată şi bunic

Judecător

CILAN IOAN

nu mai este printre noi, dar va rămâne veşnic în gândurile şi sufletele noastre. Parastasul şi sfinţirea crucii vor avea loc duminică, 4 septembrie 2011 ora 14:00 la mormânt în Cimitirul Pomenirea.

Fam. îndurerată Cilan şi Marinescu

A trecut un an de când ne-a părăsit iubitul meu frate, cumnat şi unchi coregraful

GAVRIL GHIUR,
din Baia Mare.

Bunul Dumnezeu să-l odihnească în pace şi lumina cea veşnică să-i strălucească.

Fam. Iaşchevici

Cu sufletele îndurerate anunţăm împlinirea a 40 de zile de la decesul celui care a fost

MIZUL MIRCEA IOAN.

Slujba de pomenire va avea loc sâmbătă, 3 septembrie 2011, ora 11, la Catedrala Ortodoxă Veche. Dumnezeu să-l odihnească!

Familia

Anunţurile de deces se publică GRATUIT!

Publicitate 0257-810.775

GHENAU TRADE
Ferestre si usi din profile PVC cu sticla termopan
- 3 rate lunare fara comision
- plasa fixa antiinsecte gratis
- transport si montaj gratuit
- gama larga de nuante si modele
(H-365207)
REHAU GU BKS GUARDIAN
ARAD : B-dul Aurel Vlaicu nr: 159
tel /fax : 0257-260 . 042
mobil: 0769 - 048 . 018; 0728 - 983 . 375

Sc Truck Auto Center Srl
Str Combinatului Fn Loc Vladimirescu
Preluăm autovehicule și tractoare uzate în programul Rabla 2011.Fără programare sau listă de așteptare
Pentru proprietarii pensionari oferim transport gratuit.
Informații telefon 0744683191
(H-365962)

Publicitate 0257-210.775

(H-358964)
LukasConstruct
- HIDROIZOLATII. GARANTIE 10 ANI.
- VINDEM MEMBRANE BITUMINOASE.
Arad, str. Vrabiei 1 ; Tel. 0257/256119 ; Mob. 0723273746

VERBITA 10% REDUCERE
Tu ce anvelope porți iarna asta ?

ANVELOPE 165/70/R13 DE IARNĂ	~~164 Lei~~	148 Lei
ANVELOPE 175/65/R14 DE IARNĂ	~~184 Lei~~	166 Lei
ANVELOPE 185/65/R15 DE IARNĂ	~~199 Lei~~	179 Lei
ANVELOPE 195/65/R15 DE IARNĂ	~~212 Lei~~	191 Lei
ANVELOPE 205/55/R16 DE IARNĂ	~~348 Lei~~	313 Lei
ANVELOPE 185/65/R15 4 sezoane	~~299 Lei~~	269 Lei
ANVELOPE 205/55/R16 4 sezoane	~~380 Lei~~	342 Lei
ANVELOPE 215/65/R16 DE IARNĂ	~~440 Lei~~	396 Lei
JANTĂ TABLĂ LOGAN 6J 15H2 4S0	~~165 Lei~~	149 Lei

prețurile includ TVA și sunt per bucată
GRATIS montaj/demontaj încărcare cu azot
promoție valabilă în perioada 1 Septembrie - 1 Octombrie 2011 în limita stocului disponibil

ANIVERSĂRI

La împlinirea unui anișor dorim multă sănătate, copilărie fericită, zile senine și La Mulți Ani, nepoatei noastre
BIANCA MARIA CÎMPAN.
Cu drag, Oma și bunicii

Pentru cel mai de preț și de omenie soț, tată, bunic, socru și ginere
BRÂNDAȘ PETRU
din Socodor,
care la împlinirea a 63 toamne, **soția Tanța, copiii Cosmin, Adrian și Rodica cu familiile, nepoții Andrei, Claudia și Claudiu și socrii din Socodor, îți dorim multă sănătate și**
La Mulți Ani!

- **Vând țiglă** Jimbolia, 0,70 bani/bucată, cărămidă din demolări și lemne din demolări, 0747.994.594. 359001
- **Vând lemne** foc, esență tare, telefon 0722.643.354, 0752.661.957. 334722
- **Vând nisip,** balast, sort, mraniță, lemne de foc. Telefon 0743.320.930. 338013

AUTO ROMANESTI

- **Vând Dacia** Logan nouă 0 km, model Ambiance, preț de vânzare 5200 euro, livrare pe loc. telefon 0744.427.876, 356350
- **Vând Dacia** Solenza 2003, benzină+ gaz, dotări full, 1800 euro, 0726.310.337. 355619

AUTO STRAINE

- **Vând Audi** A4, 1,9TDI 2001, berlină, înmatriculată, stare impecabilă, 4.700 Euro, 0724.011.809. 359525
- **Vând Opel** Astra Caravan 96, înmatriculat, 1650 euro, telefon: 0731.376.731. 352941
- **Vând Renault** Megane II, 2005, combi 1.5-Diesel, înmatriculat, 4800 euro, 0744.958.818. 356350
- **Vând VW** Jetta 1,6 FSI, 2007, full options. Telefon 0749.197.142. 368953

CUMPĂRĂRI AUTO

- **Cumpăr autovehicule** uzate pentru programul Rabla. Tel. 0744.683.191. 366059

RULOTE-REMORCI

- **Vând Mercedes** Atego util 5T, cabină dublă cu pat, 0722.635.237. 340896

PIESE DE SCHIMB-AUTO

- **Vând 4** roți Mercedes 180/200, complete de iarnă. Telefon: 0722.707.726. 364166

GARAJE

- **Ofer spre** închirere garaj, Strada St.A.Doinaș 45, 0357/407.332, 0357/408.255. 364162

ELECTRONIC PLUS

- **Frigider, combină** frigorifică, mașină spălat automată, ladă frigorifică, tel. 0257/210.613. 352951
- **Vând congelator** Arctic, 7 sertare un an folosit. telefon: 0745.164.916. 365607
- **Vând mașini** de spălat automate, congelatoare, combine frigorifice import Germania, 0257/274600, 0745.395.282. 352849

- **VÂND ieftin electrocasnice second, lăzi, combine, mașini spălat haine, vase, uscătoare, televizoare, anvelope, vitrine comerciale. Rate angajaților, pensionarilor vârstă- boală, ☎0769.005.400.** 8694

MOBIDOM

- **Vând mobilă** sufragerie cireș lemn masiv, sculptată. Telefon 0745.534.654. 326723
- **Vând urgent** mobilă, lichidez gospodărie, preț convenabil. telefon 0766.752.278, 0257/253.992. 352941

POSTA LUI CUPIDON

- **Sportiv 39** ani, 1.78, 90 kg, lucrez afară, înstărit material, caut o domnișoară (doamnă) chiar divorțată până la 30 ani, fără copii, sinceră și dăruță, Telefon 0725.649.471. 349985

PIERDERI

- **Pierdut chitanțier** ARDAF, seria ADFC nr. 1937476- 1937500. Îl declar nul. 368863
- **Pierdut legitimație** de transport urban eliberată de DGASPC Arad pe numele Gyovai Silviu- Gabriel. 364146

PLANTE-FLORI

- **Vând struguri** albi fetească pentru vin, Telefon: 0745.118.720. 364827

ANIMALE-PASARI DOMESTICE

- **Cumpăr 2** pui de caine lup, masculi, de 2-3 luni, sau altceva similar (ciobănesc, etc.) telefon: 0257/371.590, 0772.992.589. 365607
- **Vând căței** ciobănesc german, vaccinați, 100 euro/bucata. 0744.958.818. 359550
- **Vând porci** 45- 55 kg/bucata, scroafe gestante, telefon: 0744.855.910. 352941
- **Vând pui** de carne, diferite mărimi, 0748.322.489. 292533
- **Vând purcei,** informații la telefon: 0753.492.142. 365485
- **Vând urgent** o vacă cu viței, 0257/515.824 după orele 19:00. 352854
- **Vând vacă** 15 litri, lapte și grăsuni 25- 30 kg/bucata, telefon: 0747.460.610. 365485

MASINI,UTILAJE,INSTALATII

- **Vând tractor** U650, plug de șină cu 3 capuri. Telefon 0745.139.397. 361189
- **Vând utilaje** agricole, plug reversibil, freză 2 m, semănătoare 3 m, plantat cartofi, recoltat cartofi, tocătoare porumb, greblă, etc. Telefon 0755.381.850. 354595

AFACERI

- **Vând afacere** salon de înfrumusețare, preț 13.000 Euro, negociabil. Telefon 0741.018.181. 339728
- **Vând cuptor** patiserie marcă italiană, stare impecabilă, 8 tăvi+ 16 tigăi dospitor merită văzut. Preț negociabil!0756.253.993, 0746.312.186. 356533
- **Vând sau** închiriez laborator patiserie, cofetărie, complet utilat și dotat, cameră frigorifică, nefolosit, merită văzut. 0756.253.993, 0746.312.186. 356533

IMPRUMUTURI FINANCIARE

- **Ofertă! Valută** rapid cu 2-3 % plata la final! Telefon: 0721.492.429. 336732

CITAȚII

- **Se citează** părâtul Rozniciuc Gheorghe pentru termenul din 13.09.2011 în Dosar nr. 1013/250/2011 al Judecătoriei Lipova, în proces cu Berla Eufrosina. 361369

DIVERSE

- **Cumpăr dosare** ANRP cu decizii sau evaluări, plata pe loc. Tel: 0786.935.178. 296297
- **Cumpăr obiecte** din argint și pt topit, mobilă veche, tablouri, ceasuri și altele. 0744.853.909. 365485
- **Cumpăr pene** vechi- noi, fier vechi, caroserii, preț convenabil. 0745.983.893. 354825
- **Vând țigle** și olane, 0357/428153, 0721.576.774. 361905
- **Vând țuică** de cireșe preț 25 ron/litrul, cantitate 25 litri. Telefon 0257/372.877. 352838
- **Vând aparat** aer condiționat, portabil. Telefon 0752.343.828. 354576
- **Vând butoi** tablă, 220 litri, telefon 0748.512.166. 359550
- **Vând cadă** 250 litri, butoi 120 litri, damigeană 20 litri, pat copil, telefon: 0752.855.503. 363602
- **Vând chiuvetă** inox 100x60x15 combinat cu plită electrică, 2 ochiuri, ideal pentru bucătării mici. 0749.978.978. 353022
- **Vând compresor** monofazic. Tel. 0770.177.043. 355405
- **Vând covor** persan, mașină de cusut cu gir industrială, 0357/805394. 358998
- **Vând ieftin** canapea, fotolii, birou modern, dulapuri, pat Baldachin, 2.4 m/2.2m, mașină încesit, frigider combină. 0747.640.204. 363602
- **Vând instalație** fiert țuică, 100 litri, 0357/424.273. 359550

- **Vând mașină** de cusut Ileana. Telefon 0722.377.422. 354575
- **Vând vopsea** auto, marca Dupont, diferite culori, cantitate 500 kg, preț angro 2 Ron/kg. Telefon 0722.355.941. 359549
- **Vând voucher.** Tel. 0735.155.132. 352822
- **Vând 10** coli tablă zn, dublu cutat 3/1, cântar semiautomat 100 kg, compresor 2000 W. Telefon ☎0723.253.651, ☎0754.692.801. 368893

Preluarea anunțurilor pentru următoarea zi se face până la ora 15.00, cu excepția anunțurilor de deces, care se primesc până la ora 18.00.

Program publicitate: pe B-dul Revoluției, nr. 81 luni-vineri: 8.00-18.00, duminică: 9.00-13.00, pe Poetului 1C (hala 36) luni-vineri: 9.00-16.00.

EVIDENȚIAZĂ-TE!

Talon valabil până în 30 septembrie 2011

Text: **DATA apariției:**.....

.....

.....

.....

.....

.....

.....

.....

Date personale:

Nume și Prenume:

Telefon:

Buletin de identitate:

TALON + PREȚUL CATEGORIEI AFERENTE

Anunțurile se preiau zilnic, la ghișeu, până în ora 16[00], după această oră, se pot prelua doar prin intermediul sistemului online de preluare al anunțurilor disponibil pe www.jurnalaradean.ro . Anunțurile de mică publicitate din Jurnal Arădean se publică pe baza talonului din ziar
Redacția nu își asumă responsabilitatea pentru conținutul anunțurilor de mică publicitate!

JURNAL ARĂDEAN

La umbra crucii tale, /Venim cu sufletul zdrobit, /Cu ochii plini de lacrimi, /Căci prea curând ne-ai părăsit, iubitul nostru frate, cumnat şi unchi

DIHEL LIVIU.

Ai fost plin de viaţă, ai vrut să mai trăieşti, dar aşa a fost scris, să ne părăseşti. Dumnezeu să te odihnească în pace!

Fratele Ghiţă, cumnata Dorina şi nepoatele cu familiile

Mâine se împlinesc 6 săptămâni de când scumpul şi iubitul nostru soţ, tată, socru şi bunic a plecat de lângă noi,

DIHEL LIVIU.

Moartea pe nimeni nu iartă/ Nici un pic nu te-a lăsat/ Rămas-bun să-ţi fi luat/ Nu te-a lăsat să ne spui/ LIVIU măcar rămas-bun. Parastasul va avea loc sâmbătă 3 septembrie la ora 12 la Biserica din Grădişte. Vei rămâne veşnic viu în inimile noastre!

Soţia Lenuţa, fiul Ciprian, nora Ioana şi nepoţii Daniel şi Darius

Cu durere în suflet, anunţăm că în aceste zile se împlinesc 6 luni de lacrimi, dor şi regrete de când a încetat să mai bată inima bunului şi dragului nostru soţ, tată, socru, bunic şi unchi, cel care a fost

AV.LUCEA ILARIE.

Îl vom păstra mereu în sufletele noastre. Dumnezeu să-l odihnească în pace! Parastasul şi slujba de pomenire vor avea loc sâmbătă, 3 septembrie 2011 ora 10.00 la Catedrala Nouă de la Podgoria.

Familia în veci nemângâiată

Neştearsă amintire, pios omagiu la 7 ani de când a plecat pe drum de stele, iubita mea cumnată

IULIANA LEURZEANU.

Cu dor nestins, Gitta Blaga

Lacrimi, dor şi suferinţă/ Ai lăsat în urma ta,/ Nişte suflete rănite/ Care nu te pot uita./ Ne e dor de tine

LIVIU,

Şi te plâng eu neîncetat,/ Ai fost, eşti şi vei rămâne,/ Frate adevărat! Nu te voi uita niciodată frate dragă!

A ta soră Mărioara Selejan cu familia

O lumânare aprinsă şi o rugăciune la împlinirea unui an de când a plecat dintre noi

ZDRÂNCA ANA

din Dezna.

Parastasul de pomenire va avea loc duminică, 4 septembrie 2011, la Biserica Ortodoxă din Dezna.

Micu şu Minerva

Anunţurile de deces se publică GRATUIT!

O rugăciune, o floare şi o lacrimă pentru odihna veşnică a mamei, bunicii şi străbunicii noastre

STANCIU MARIA.

Parastasul de 40 de zile va avea loc sâmbătă, 3 septembrie 2011, ora 11:30, la Biserica Şega. Dumnezeu s-o odihnească!

Familia

Cu aceeaşi profundă durere în suflet, amintim că azi se împlinesc 2 ani de când iubitul nostru fiu, frate, cumnat şi unchi

DR. MOJIC VALENTIN

a trecut în nefiinţă. A rămas în amintirea celor care l-au cunoscut şi celor cărora le-a alinat suferinţa ca un om cu suflet mare şi nobil. Te purtăm mereu în gândurile şi inimile noastre. Dumnezeu să-i dea odihnă veşnică.

Familia

O inimă bună a încetat să mai bată, un suflet nobil s-a ridicat la Cer lăsând în urmă o nemărginită durere şi un gol imens. Recunoştinţă veşnică la împlinirea a trei ani de la trecerea în eternitate a dragului nostru soţ şi tată

MOŢ LAZĂR

din Donceni.

Familia

Vineri, 2 septembrie 2011 se împlinesc 7 ani de când a încetat din viaţă dragul nostru

NEAGA NICOLAE.

Dumnezeu să-l odihnească în pace! Nu te vom uita niciodată!

Soţia, copiii, nepoţii şi strănepoţii

Te vom păstra mereu viu în sufletele şi în gândurile noastre dragă frate

JUDEA MOISE

din Bochia.

Dumnezeu să-ţi dea odihnă veşnică!

Fratele Pavel Ioan cu familia

Ai plecat prea devreme dintre noi

RODICA ROŞCA,

azi pe 2 septembrie 2011 ai fi împlinit 60 de ani de viaţă. Rămâi o veşnică amintire.

Soţul Roşca

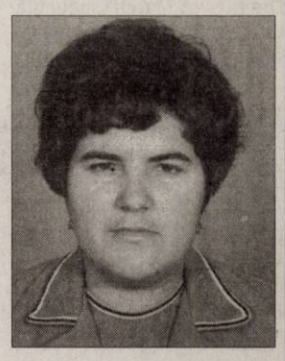

2 septembrie se împlinesc 3 ani de lacrimi şi durere de la fulgerătoarea dispariţie a iubitei noastre

LILI MARCU.

În cei 40 de ani trăiţi alături de noi, ne-au rămas amintiri minunate şi dragostea ei cu care ne-a înconjurat tot timpul. Îl rugăm pe Bunul Dumnezeu să-i odihnească sufletul ei minunat. O plângem neîncetat.

Familia

Cu durere anunţăm că se împlinesc 6 săptămâni de când a plecat dintre noi fiica iubită

VIOLETA BALTĂ.

Slujba de pomenire va avea loc în ziua de 3 septembrie 2011, ora 11:00 la Biserica din Micălaca (după pod). Nu te vom uita niciodată!

Mama Florica şi Nelu

Voi cei dragi ce m-aţi iubit de 7 ani v-am părăsit/, Poate aşa mi-a fost destinul/ Mie odihnă, vouă chinul,/ Mie Raiul, Cerul Sfânt/, Vouă lacrimi pe pământ. Se împlinesc 7 ani de lacrimi şi durere, de când ne-a părăsit scumpul nostru soţ, tată, socru şi bunic

ACHIŢEI GHEORGHE.

Familia

Amintim celor care au cunoscut-o că se împlinesc 8 săptămâni de la decesul celei care a fost

CODREAN FELICIA.

Comemorarea va avea loc duminică, 4 septembrie ora 12.00 la Biserica Ortodoxă Bujac. Amintirea ei ne va însoţi mereu. Dumnezeu să o odihnească în pace!

Mihaela, Laura, Vio

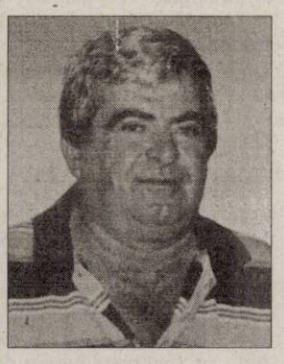

În 12 septembrie 2011 se împlinesc 7 ani de tristeţe, lacrimi şi durere în suflet de la plecarea prematură în eternitate a iubitului meu soţ

NELU ŢIGĂRAT.

Îl rog pe bunul Dumnezeu să-ţi vegheze somnul etern şi să-ţi dăruiască lumină fără sfârşit. Parastasul de pomenire va avea loc sâmbătă, 3 septembrie 2011, orele 10:30, la Biserica Şega II - UTA.

Te plânge neîncetat soţia Flori

SERVICII FUNERARE

IN MEMORIAM NON STOP!
KUKI - servicii funerare complete
Oferă toată gama de sicrie, accesorii şi servicii funerare la preţuri avantajoase. **Medic constatator al decesului.**
● cameră toaletat ● cameră frigorifică ● capac frigorific
Ofertă sicriu brad complet echipat, cruce, transport capelă 550 lei
Transport Intern şi Internaţional
Contact: Arad, str. Mihai Eminescu, nr. 4 (în curte) vis-a-vis de Cerbul Albastru
Tel: 0257/211.929, mob: 0723343964
www.inmemoriamkuki.com
(H-698814)

Obelisc
Servicii funerare complete NON STOP
Ofera gama completa de sicrie, capace frigorifice si accesorii funerare
OFERTA SICRIU COMPLET ECHIPAT, CRUCE, TRANSPORT CAPELA 545 LEI
ARAD, STR. ST.CICIO POP (COLT CU M.EMINESCU)
Tel: 0745 770 042
(H-352658)

Preluarea anunţurilor pentru următoarea zi se face până la ora 15.00, cu excepţia anunţurilor de deces, care se primesc până la ora 18.00.

Jojo şi băieţelul ei FOTO: VIVA

Împlinită de când e mamă

BUCUREŞTI. Actriţa de la Pro TV spune că de când a devenit mamă nu s-a schimbat prea mult, a rămas aceeaşi Jojo, dar mult mai puternică. Se simte capabilă să mute munţii din loc de dragul fiului ei, Achim Ioan. „De când sunt mamă sunt tot eu... dar cu mult mai mult în plus. Dacă până acum eram o luptătoare, acum mă simt imbatabilă. Pentru că am cel mai important motiv din lume să câştig: Achim", a declarat Jojo.

Adevărul despre despărţirea de J.Lo

Jennifer Lopez FOTO: FAN

LOS ANGELES. Marc Anthony a acordat un interviu exclusiv postului ABC News, în care a vorbit despre motivul pentru care mariajul său cu Jennifer Lopez s-a încheiat. Vedeta a negat că despărţirea a avut loc din cauza aventurilor extraconjugale ale celor doi. „Motivul despărţirii a fost altul. Mariajul pur şi simplu nu mai mergea. A fost o concluzie la care am ajuns amândoi, aşa că nu a fost şocant. Aceste lucruri se întâmplă", a declarat Marc Anthony. Întrebat de realizatorul interviului dacă o mai iubeşte pe Jennifer Lopez, cântăreţul a declarat că îşi va iubi fosta soţie întotdeauna. În luna iulie, Jennifer Lopez şi Marc Anthony au anunţat că divorţează, după şapte ani de căsnicie. Cei doi sunt părinţii a doi gemeni, Max şi Emme, în vârstă de trei ani. La puţin timp după anunţarea divorţului dintre Jennifer Lopez şi Marc Anthony, au apărut zvonuri potrivit cărora cântăreaţa ar avea o relaţie cu modelul cubanez. Acesta a negat însă, spunând că a avut doar o relaţie profesională cu artista. Totodată, Marc Anthony a spus că refuză să se lase "doborât" de această despărţire: „Desigur, este trist. Te gândeşti la familie, la posibilităţi, însă noi am înţeles deja că, deşi nu mai suntem împreună, această poveste nu s-a încheiat. Sunt multe lucruri pe care le vom face împreună, o viaţă pe care o vom trăi împreună alături de Max şi de Emme, deci totul e bine".

SURSA MEDIAFAX

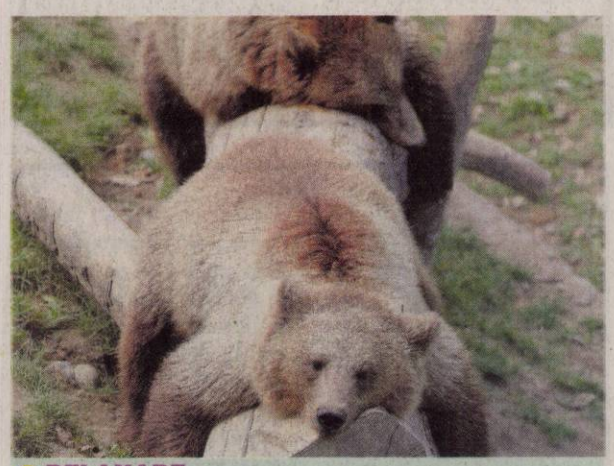

RELAXARE
Ursuleţii Ursina şi Berna se relaxează pe un buştean în BearPark din Berna, Elveţia. FOTO: EPA

Alyssa Milano a născut

Alyssa Milano FOTO: EPA

LOS ANGELES. Alyssa Milano a devenit mamă pentru prima dată, actriţa americană dând naştere, miercuri, unui băieţel, care se va numi Milo Thomas Bugliari. Actriţa în vârstă de 38 de ani a născut miercuri la Los Angeles, la ora locală 09.27, iar bebeluşul a cântărit la naştere 3,2 kilograme şi a avut o lungime de 48 de centimetri. În martie, Alyssa Milano a anunţat pe contul ei de Twitter că este însărcinată şi că va naşte un băieţel.

Alyssa Milano şi David Bugliari, în vârstă de 32 de ani, impresar la Creative Artists Agency, s-au căsătorit în august 2009, la New Jersey, după o relaţie de trei ani.

SURSA: MEDIAFAX

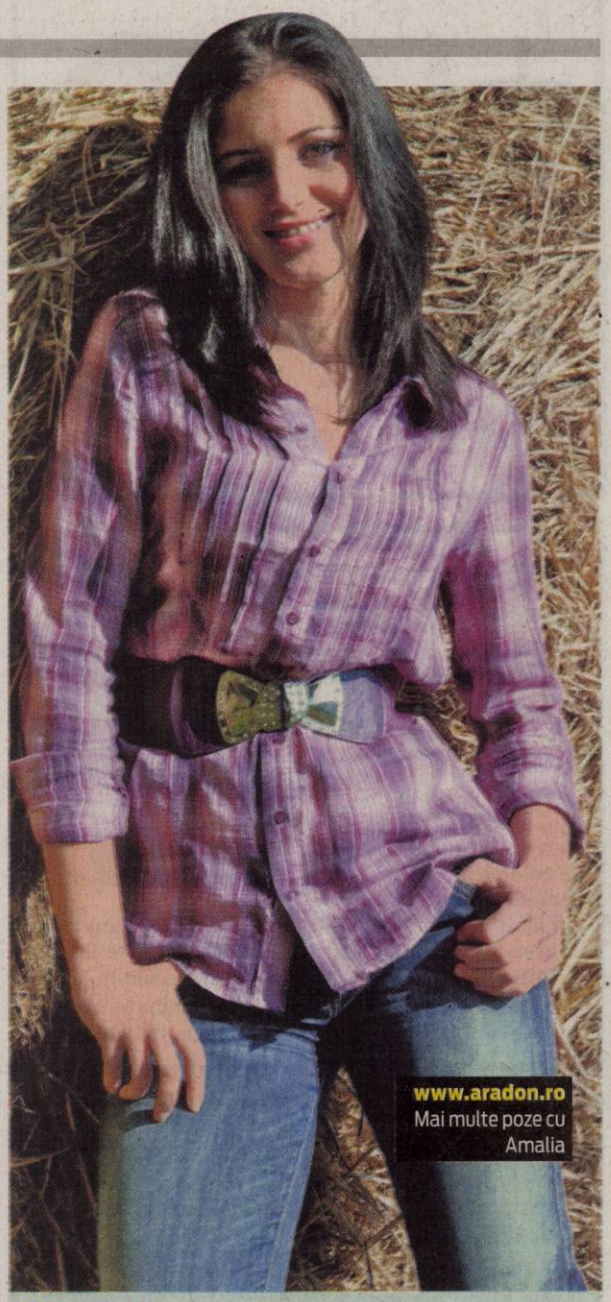

AMALIA
Iubeşte natura şi este pasionată de muzică.

www.aradon.ro
Mai multe poze cu Amalia

Va plăti 750.000 de dolari fostei iubite

Mel Gibson e mulţumit FOTO: EPA

LOS ANGELES. Mel Gibson va plăti 750.000 de dolari fostei sale iubite, Oksana Grigorieva, în cadrul unui acord prin care actorul australian va împărţi cu fosta lui parteneră de viaţă custodia asupra fiicei lor, Lucia.Potrivit acestui acord, Mel Gibson va plăti toate cheltuielile de întreţinere pentru casa în care locuieşte Lucia, în vârstă de 22 de luni.Oksana Grigorieva va avea dreptul de a locui cu fiica ei în acea reşedinţă, aflată într-o periferie a oraşului Los Angeles, până când Lucia va împlini 18 ani, moment în care întreaga proprietate va trece pe numele fetiţei. „Vreau să vă mulţumesc pentru că aţi condus acest caz la o înţelegere rezonabilă", a declarat Mel Gibson, în cursul audierii de miercuri.

SURSA: MEDIAFAX

A început Festivalul de la Veneţia

George Clooney a deschis, miercuri, cea de-a 68-a ediţie a Mostrei veneţiene.

Evenimentul se află la 68-a ediţie FOTO: EPA

VENEŢIA. Actorul şi realizatorul american, îmbrăcat în smoking cu papion, a fost întâmpinat cu strigăte de bucurie de fanii săi prezenţi la Festivalul de la Veneţia. El a venit alături de actorii Philip Seymour Hoffman, Paul Giamatti, Evan Rachel Wood, Marisa Tomei şi Jeffrey Wright, care apar alături de el în „The Ides of March", peliculă pe care a şi regizat-o. După ce s-a prefăcut că vrea să-l stranguleze pe cel care conducea ambarcaţiunea cu motor cu care George Clooney a ajuns la festival, actorul a semnat autografe şi a dat mâna cu unii dintre fanii săi.Tot miercuri, în timpul zilei, Clooney, care l-a susţinut pe Barack Obama la preşedinţia SUA şi care militează pentru numeroase cauze, printre care cea a Sudanului de Sud, a declarat la Festivalul de la Veneţia că nu are intenţia de a se lansa în politică.

SURSA: MEDIAFAX

Una dintre cele mai vechi stele

HEIDELBERG. Astronomii au descoperit o stea primitivă, care nu ar trebui să existe potrivit teoriilor actuale acceptate de specialişti, pentru că se situează într-o „zonă interzisă" din punct de vedere al compoziţiei, potrivit unui studiu publicat în revista Nature.ituată în constelaţia Leului, steaua, mai mică decât Soarele nostru, este formată aproape în totalitate din hidrogen şi heliu, cu o cantitate extrem de mică de elemente chimice mai grele pe care astronomii le numesc „metale". „O teorie larg admisă prevede că stelele precum aceasta, cu o masă redusă şi cantităţi extrem de mici de metale, nu ar trebui să existe", a explicat Elisabetta Caffau, de la Universitatea din Heidelberg, Germania, şi Observatorul din Paris, principalul autor al studiului.

Recorduri nebuneşti

Omul-arici FOTO: FAN

WASHINGTON. O serie de recorduri mondiale insolite, considerate „cele mai nebuneşti din lume", sunt incluse într-un volum special editat de Guinness World Records. Throwdini - cel mai mare număr de cuţite aruncate. David R. Adamovich, supranumit „The Great. Throwdini" în Statele Unite ale Americii, a aruncat 102 cuţite lungi de 35 de centimetri în jurul partenerei sale, Tina Nagy, într-un singur minut. Jumătate om, jumătate arici - Wei Shengchu, omul cu cel mai mare număr de ace înfipte în cap. Nu mai puţin de 2009 ace au fost înfipte pe capul şi faţa chinezului Wei Shengchu, pe platourile emisiunii „Lo Show dei Record" din oraşul italian Milano, pe 11 aprilie 2009.

SURSA: MEDIAFAX

Daniela, îndrăgostită de un om de calitate

Daniela Vlădescu FOTO:FAN

BUCUREŞTI. Nicu Ceauşescu ar fi împlinit 60 de ani. Cu acest prilej, soprana Daniela Vlădescu a vorbit despre fostul ei iubit.

„Acum 25 de ani am fost îndrăgostită de un om de calitate, tânăr, inteligent, cu simţul umorului, şi nu pentru că era fiul preşedintelui (n.r.- al lui Nicolae Ceauşescu), nu văd de ce trebuie să fiu mereu judecată. E un om de la care nu am primit nimic în viaţa mea! Şi-n ziua de azi se spune că am avut de câştigat de pe urma lui, iar asta mă doare. Imaginea mea poate fi a unui om interesat, care s-a vândut. Eu nu m-am vândut niciodată nimănui! Şi, într-adevăr, nu mai vreau să vorbesc, pentru că nu îmi face plăcere. Motivele sunt variate: dezamăgiri, suferinţă, dar şi milă pentru un om care nu mai este. Nici nu mai are rost! Oricum, acel om a murit stresat şi şocat, fără motiv. Şi în cazul lui s-au făcut multe nedreptăţi!", mărturiseşte Daniela Vlădescu.

FONDAT 1989, APARE LA ARAD, TEL. 0257/281.802, E-MAIL: REDACTIA.JURNALARADEAN@INFORMMEDIA.RO; PUBLICITATE.JURNALARADEAN@INFORMMEDIA.RO

Tipei spune că ajutoarele s-au triplat
PAGINA 5

JURNAL ARĂDEAN

Spectacol de modă la Festivalul de la Veneţia
PAGINA 11

LUNI
5 SEPTEMBRIE 2011
ANUL XXIII, NR. 6394
16 PAGINI - 1,2 LEI

33° Temperaturile se vor situa între 19 şi 33 grade. Vântul va sufla cu18 km/h

DIMINEAŢA | AMIAZA | SEARA

Primăria Sebiş FOTO: JA

Aradul, ca un malaxor politic

ARAD. După revoluţie, în Arad au funcţionat peste 40 de partide care au dispărut. Dintre acestea, două s-au înfiinţat şi au avut sediul central la Arad, iar unul s-a „născut" la Sebiş. /P.6

Absolvenţii, pe piaţa muncii

ARAD. Peste 1.350 de absolvenţi ai liceelor tehnologice, aproape 300 la fără frecvenţă şi peste 100 absolvenţi de SAM şi AC au fost chestionaţi. /P.5

Lizica Mihuţ FOTO: JA

„Universităţile nu se vor închide"

ARAD. Rectorul UAV, prof. univ. dr. Lizica Mihuţ, într-un interviu despre viitorul universităţilor, despre rezultatele la bacalaureat, despre duritate şi diplomaţie şi cum se atrag fonduri pentru a ţine în viaţă o structură impozantă. /P.7

LOTO 4 SEPTEMBRIE

6/49:	44, 7, 14, 4, 20, 22
NOROC	0239894
5/40:	17, 38, 30, 13, 24, 26
JOKER	29, 36, 44, 32, 33 + 8

CREDITE

Ponderea creditelor neperformante din totalul împrumuturilor.

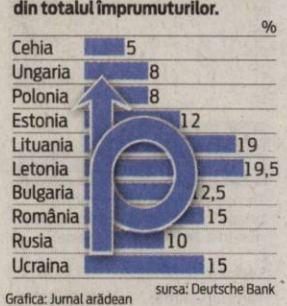

Grafica: Jurnal arădean sursa: Deutsche Bank

Bacul care te scufundă

Promovabilitatea înainte de contestaţii a fost de 16,71 %. Au luat bacul doar 375 de elevi arădeni.

ARAD. Aşa cum se anticipa încă după prima probă scrisă a bacalaureatului de toamnă rezultatele la sesiunea din toamnă sunt dezastruoase. Peste 500 de candidaţi nici măcar nu s-au mai prezentat la vreo probă şi au renunţat la gândul de a intra în examene. Majoritatea celor care s-au prezentat la examene au ieşit după o oră şi jumătate din sala de clasă fără să scrie mare lucru.

Miza lor a fost că vor reuşi să copieze ceva sau măcar să schimbe o ciornă, dar cum condiţiile au fost foarte stricte, au rămas cu foile goale. Din cei 2.244 elevi prezenţi, 1.857 au picat bacul, din care majoritatea cu medii sub 5. „Mă aşteptam la un asemenea procent mic, dat fiind că mulţi elevi au ieşit repede din sălile de clasă. Nu ştiu cât au învăţat pe timpul verii, dar ceea ce e sigur este că la pregătirea din vară organizată la nivelul şcolilor nu s-au prezentat", a declarat Mirela Aldescu, inspector şcolar general. Cei 375 de norocoşi care au luat totuşi cel mai dur bacalaureat din ultimii ani au obţinut medii mici. Puţini peste 300 (311 elevi) au reuşit să ia între media 6.00 şi 6.99, doar 57 între 7 şi 7.99 şi abia 7 elevi au luat între 8.99 şi 9. Nu s-a luat nici o medie între 9 şi 10. /P.8

EVENIMENT

Gala de Operă Open Air

Aseară, în Parcul Reconcilierii un număr impresionant de arădeni au venit pentru a-i asculta pe tenorii Pablo Carnesele, Daniel Magdal şi Karl Michael-Ebner într-un concert de neuitat. Cei trei tenori au fost acompaniaţi de Orchestra Simfonică a Filarmonicii de Stat Arad, condusă de maestrul austriac Wolfgang Groehs. FOTO: VALERIAN ARDELEAN

Judeţul, cu acces limitat la ambulanţă

Arădenii din judeţ au nevoie de medicul de familie pentru a beneficia de serviciile ambulanţei din Arad.

ARAD. Mulţi arădeni, mai ales din judeţ, s-au aflat în situaţia disperată de a nu beneficia de transport cu ambulanţa către Spitalul Judeţean Arad din cauza procedurilor în vigoare. Cel care decide dacă pacientul are sau nu nevoie de transport sanitar este chiar medicul de familie. Problemele apar atunci când acesta nu este disponibil fie datorită orei târzii, fie pentru că acesta nu se mai află în localitate. „Totul este prevăzut în contractul încheiat cu Casa de Asigurări, noi nu avem voie să ne deplasăm decât dacă avem acordul medicului de familie", spune doctorul Roberto Schill, directorul Serviciului Judeţean de Ambulanţă Arad. „Legea spune că beneficiază de serviciile Ambulanţei persoanele netransportabile cu mijloc de transport neconvenţional. Mulţi medici de familie din judeţ care nu cunosc legislaţia fac solicitări de transport pentru pacienţi care se pot deplasa cu orice mijloc. Noi ne dăm seama oricum după diagnostic dacă pacientul necesită sau nu transport şi luăm măsurile care se impun", a declarat doctorul Roberto Schill, directorul Serviciului Judeţean de Ambulanţă Arad. /P.7

DEBUT ÎN FORŢĂ

Etapa inaugurală a CN de fotbal feminin a însemnat şi prima victorie pentru FC UTA, echipă nou înfiinţată de către cei de la AJF Arad. A fost un 14-0 de senzaţie, în care Floare Miheţ şi-a demonstrat valoarea. Imediat după meci, preşedintele AJF, Dorel Cura le-a invitat pe „eroine" la „Casa Românească". /P.10

FOTO: LEO SFÂRA

Prefectul Călin Bibarţ FOTO: JA

O întâlnire cu greutate

ALBA IULIA. Discuţii despre investiţii, ajutoare sociale, etnobotanice şi, desigur, regionalizare. Călin Bibarţ, prefectul judeţului Arad, a participat în perioada 2-4 septembrie, la Alba Iulia, la o întâlnire cu premierul Emil Boc şi ministrul Administraţiei şi Internelor, Constantin Traian Igaş, agenda evenimentului fiind extrem de plină. /P.3

Se judecă mai mult la Tribunal

ARAD. Dacă e vacanţă, să fie. În perioada vacanţei judecătoreşti, care a început la 1 iulie şi s-a încheiat la 31 august, pe rolul Tribunalului Arad au fost înregistrate 1.662 de cauze. /P.8

USL Arad, cu 4% peste PDL

ARAD. Conform sondajelor realizate de către USL, în vederea stabilirii „ţintarului" candidaţilor pentru Primăria Arad şi preşedinţia Consiliului Judeţean, USL Arad se situează sub 50%, însă cu patru procente peste PDL, care, totuşi, rămâne pe locul unu la nivel naţional, cu 38%. /P.5

Puncte pierdute stupid FOTO: A.H.

„Alb-roşiii" îşi bat cuie în talpă

ARAD. Un meci stăpânit de UTA, aflat la discreţia ei, s-a transformat într-un coşmar. Probabil vâlcenilor nu le vine nici acum să creadă că au putut câştiga partida de la Arad, cu scorul de 2-1. /P.9

e-mail: info@universulverde.ro;
www.universulverde.ro
Arad, Str. Pădurii nr. 24, (Piaţa Obor),
Tel: 0257 270 090, 0357 408 344,
Fax: 0357 408 345
SC UNIVERSUL VERDE SRL
- Realizăm şi întreţinem spaţii verzi
- Montăm gazon rulat
- Realizăm sisteme de irigaţie
- Punem la dispoziţie toată gama de arbori şi arbuşti ornamentali
(H-962777)

REMEMBER: 5 SEPTEMBRIE

1187 S-a născut Regele Ludovic al VIII-lea al Franţei (d. 1226)

1568 S-a născut Tommaso Campanella, teolog, filosof, poet italian (d. 1639)

1638 S-a născut Regele Ludovic al XIV-lea al Franţei (Regele Soare) (d. 1715)

1698 Ţarul Petru cel Mare ai Rusiei a introdus un impozit pe bărbi, pentru a-şi determina poporul să renunţe la obiceiurile orientale.

1735 S-a născut Johann Christian Bach, compozitor german (d. 1782)

1858 S-a născut Alexandru Vlahuţă, scriitor român (d. 1919)

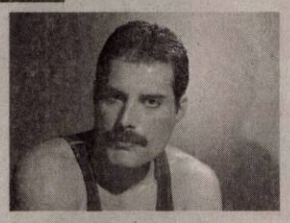

Freddie Mercury

1931 S-a născut Constantin Codrescu, actor român de teatru şi film

1940 Suspendarea Constituţiei din februarie 1938; regele Carol al II-lea cedează generalului Ion Antonescu principalele prerogative regale.

1946 S-a născut Freddie Mercury, solistul trupei Queen (d. 1991)

PIEŢE, TÂRGURI

Astăzi este zi de piaţă la Curtici, Nădlac, Bocsig, Gurahonţ, Moneasa, Pilu, Vladimirescu. Tot astăzi se organizează târg săptămânal la Gurahonţ şi Bârzava.

Mâine, marţi, este zi de piaţă la Sebiş, Almaş, Apateu, Semlac, Sântana, Şilindia, Vârfurile.

TELEFOANE UTILE

☎INFORMATII TELEFONICE: 118.932; ☎ROBOT: 1958; ☎APEL UNIC DE URGENTA (SALVARE, POLITIE, Pompieri): 112; ☎PRIMARIA MUNICIPIULUI ARAD: Program de relatii cu publicul (camera 5) luni-vineri între orele 8-20. Tel.: 0257/284.744; tel. centrala: 0257/281.850; ☎S.C. E.ON GAZ ROMÂNIA - Sucursala Arad - Dispecerat si interventie telefon:0357/403.321; ☎DERANJAMENTE CURENT ELECTRIC: 0257//929; ☎INFORMATII CFR: 0257/231.777; ☎PROTECTIA CONSUMATORULUI: B-dul Revolutiei, nr. 50. Telefon: 0257//257.049; ☎GOSPODARIREA COMUNALA ARAD S.A.: 0257/270.352; 0729-009.033; 0257/270.352; ☎POLITIA DE FRONTIERA: 1959; ☎SC CET (Dispecerat şi intervenţie termoficare): 0357/412.244; 0257// 231.367; 0357//412.233; ☎POLIŢIA LOCALĂ: 0257/939; ☎PROTECŢIA ANIMALELOR: 0357/421204, 0766-581545.

SUDOKU

REGULI: În fiecare bloc sunt câteva cifre între 1 şi 9, stabilite dinainte. Acestea trebuie completate cu cifrele lipsă, în aşa fel încât fiecare număr să figureze o singură dată. De asemenea, cifrele de la 1 la 9 trebuie să figureze o singură dată atât pe rândurile orizontale cât şi pe coloanele verticale ale celor nouă blocuri luate împreună.

ÎNCEPĂTORI

6	3						5	
4					3		1	8
		5	8		2			3
		3			4	1		6
					9	8	3	4
	6	4	1	3		5		
			3	8	5		9	
	2			1		6	8	
	5	7	2	9				

AVANSAŢI

	4	8		7				
7		1						8
6	2		1		4			7
		5			7		4	2
2					6	9		
		6	3	2	5			
				3		2		
			7					9
	1	9	6				8	

Soluţiile jocurilor din numărul precedent:

ÎNCEPĂTORI

6	8	7	9	1	4	2	5	3
5	4	2	8	3	6	9	7	1
1	3	9	2	5	7	6	4	8
7	5	3	1	8	2	4	9	6
2	1	6	3	4	9	5	8	7
8	9	4	7	6	5	3	1	2
4	7	1	6	9	3	8	2	5
3	2	5	4	7	8	1	6	9
9	6	8	5	2	1	7	3	4

AVANSAŢI

8	6	5	4	7	9	1	3	2
4	3	9	1	8	2	7	6	5
7	1	2	5	3	6	9	8	4
3	9	4	8	6	7	5	2	1
1	2	8	3	4	5	6	7	9
5	7	6	2	9	1	3	4	8
6	8	3	9	5	4	2	1	7
9	4	1	7	2	3	8	5	6
2	5	7	6	1	8	4	9	3

UNDE MERGEM în Arad

CINEMA

DACIA Furios şi iute în viteza a 5-a (SUA) ora 14:00, 17:00; 20

CINEMA CITY

Căpitanul America: Primul răzbunător 3D, ora 21:00

Conan 3D, orele 18:40, 19:50, 22:20

Cowboys & Extratereştri, orele 15:00, 17:20,19:40, 22:00

Daca aş fi...tu?, orele 14:40, 17:00, 19:20, 21:40

Final Destination 5 – 3D, orele 14:50, 16:50, 18:50, 20:50, 22:50

Maşini 2 – 3D, orele 14:20, 16:30

Miezul noptii în Paris, orele 14:10, 16:10, 18:10, 20:10, 22:10

Noapte de groază 3D, orele 18:20, 22:40

Omu` de la Zoo, orele 13:10, 17:20

Planeta maimuţelor: Invazia, orele 14:00, 16:10, 20:30

Profa rea, dar buuună, orele 15:20, 21:40

Şefi de coşmar, orele 14:00, 16:00, 18:00, 20:00, 22:00

Strumpfii 3D – dublat, orele 13:10, 15:20, 17:30

Strumpfii 3D – subtitrat, orele 14:10, 16:20, 18:30, 20:40

EXPOZIŢII

GALERIILE DE ARTĂ „DELTA": „Design Atelier". Expoziţia absolvenţilor 2011 (9-17)

GALERIA DE ARTĂ „ALFA" (B-dul Revoluţiei, nr. 90): „Târg de artă, Arad 2011" (9-17)

SALA CLIO (str. Horea, nr. 8): Expoziţie de pictură Florica Lazăr şi Lenuţa Rus (9-17)

COMPLEXUL MUZEAL ARAD (Palatul Cultural, Piaţa G. Enescu 1): Expoziţie de reptile vii, deschisă în cadrul Secţiei Ştiinţele Naturii (orele 9-17)

MUZEUL DE ARTĂ ARAD (str. Gh. Popa 2-4, et. II - Sala Ovidiu Maitec): Expoziţia de fotografie a Fotoclubului „Mihai Dan-Călinescu" Craiova (9-17)

MUZEUL DE ARTĂ ARAD (str. Gh. Popa 2-4, et. II): Expoziţia de etnografie (9-17)

SĂNĂTATE

CABINET GINECOLOGIC: Cabinet ginecologic Arad, B-dul Decebal 11 (lângă Hotel Aradul), chiuretaj medicamentos, eco 4 D, test PAP.TEL: 0770823850,

ÎNTRERUPERI DE CURENT

Marţi, 6 septembrie 2011 - În judeţ:h9-18: Lupeşti, Pârneşti, Baia; h 9-17: Macea (p), Zărand (p); h9-16: Nadas(p), Ocol-Silvic-Nadas; h 8-15: Moneasa, Cuied; h9-16: Şepreuş

SĂNĂTATE

CABINET GINECOLOGIC: Arad, B-dul Decebal nr. 11 (lângă Hotel Aradul). EFECTUĂM: TEST PAP, ECO VAGINAL, CHIURETAJ. Programări la telefon: 0727.008.794. Tel. 0257.338.578; 0728.285.762; 0728.285.760.

COMENZI TAXI

TAXI ALFA 945; 22.88.88; 25.25.26; 0723-200.301; 0745-50.60.70

TAXI ARAD 940; 0722-755.440; 0740-252.101

FAVORIT 280.000; 281.111; 0740-083.333; 0724-409.992

EUROPA 275.555; 0723-677.555; 0744-828.163

TAXI VERBIŢĂ 0726-336.969; 0741-200.300; 944

romimo.ro
Piaţa de imobiliare a României

HOROSCOP

BERBECUL (III.21.-IV.20.)

S-ar putea să aveţi dificultăţi pe plan sentimental. Puteţi să vă faceţi proiecte de viitor şi să vă folosiţi cunoştinţele teoretice.

GEMENII (V.21.-VI.21.)

Puteţi să vă faceţi planuri în legătură cu pornirea unei afaceri. Prietenii şi partenerul de viaţă vă susţin şi vă ajută cu sfaturi utile.

LEUL (VII.23.-VIII.23.)

Dimineaţa aveţi mult de alergat pentru nişte acte legate de o moştenire. Spre seară, vă pregătiţi să plecaţi într-o călătorie în interes familial.

BALANŢA (IX.24.-X.23.)

Intuiţia vă ajută să faceţi schimbări importante în plan social. Pentru aceasta, însă, sunteţi nevoit să faceţi mai multe drumuri scurte, împreună cu un prieten.

SĂGETĂTORUL (XI.23.-XII.21.)

Dimineaţa s-ar putea să întâmpinaţi probleme financiare, însă nu este cazul să vă demoralizaţi. Aveţi mai mult noroc după-amiază.

VĂRSĂTORUL (I.21.-II.20.)

Relaţiile cu prietenii au de suferit din cauza principiilor pe care le susţineţi cu încăpăţânare. Prietenii vă ajută să treceţi mai uşor peste o deziluzie sentimentală.

TAURUL (IV.21.-V.20.)

Traversaţi un moment favorabil, în care aveţi posibilitatea să vă asumaţi noi responsabilităţi sau să începeţi o activitate extraprofesională.

RACUL (VI.22.-VII.22.)

Sunteţi nevoit să faceţi mai multe drumuri scurte, iar după-amiaza aveţi ocazia să rezolvaţi o problemă financiară a familiei. Bazaţi-vă pe intuiţie!

FECIOARA (VIII.24.-IX.23.)

Puteţi să vă faceţi planuri în legătură cu o afacere rentabilă, care vă va îmbunătăţi radical situaţia financiară. Relaţiile cu prietenii şi cu rudele sunt foarte bune.

SCORPIONUL (X.24.-XI.22.)

Dimineaţa aveţi şansa să găsiţi un serviciu mai bine plătit sau să fiţi promovat. Veţi avea responsabilităţi mai mari, dar şi câştigurile vor fi pe măsură.

CAPRICORNUL (XII.22.-I.20.)

Aveţi succes pe plan sentimental şi în societate. Primiţi veşti bune, din cauza cărora vă schimbaţi programul. Este o zi bună pentru planuri de viitor.

PEŞTII (II.21.-III.20.)

Dimineaţa faceţi planuri de vacanţă împreună cu persoana iubită. Sunteţi bine dispus, pentru că vă simţiţi înconjurat de prieteni adevăraţi. Ţineţi cont de sfaturile unei persoane mai în vârstă.

DOBÂNZILE BANCARE ÎN VIGOARE LA 05.09 .2011

DENUMIREA BĂNCII	SUMA MINIMĂ (RON)		DOBÂNDA (% PE AN)											
			PERSOANE FIZICE						PERSOANE JURIDICE					
	PERSOANE FIZICE	PERSOANE JURIDICE	LA VEDERE	PE TERMEN DE (LUNI)					LA VEDERE	PE TERMEN DE (LUNI)				
				1	2	3	6	9	12		1	2	3	6	9	12
BCR	100	1000	0,25	6	6,10	6,20	6,30	6,40	6,50	0,25	6	6,10	6,20	6,30	6,10	6,50
BRD	150	-	0,25	6	-	6,25	6,50	-	6,50	0,25	6	-	6,25	6,50	-	6,50
Intesa Sanpaolo Bank	100	5000	0,1	6,50	6,75	7	7	7	6,75	0,1	6,50	6,75	7,00	7,00	7,00	6,75
B. Transilvania	100	2500	0,15	6,25	-	6,50	6,50	7,00	7,50	0,15	6,25	-	6,50	6,50	7,00	7,50
BancPost	500	5000	0,15	7		7,5	7	-	7,3	1	6,5	-	7,10	7,35	-	7,55
Raiffeisen	4000	1000	0,25	5,75	-	6,00	6,20	-	6,35	0,25	4,75	-	4,80	5,60	-	5,75
B. Coop. Mureşul	30	200	0,1	5	-	6	6,5	7	7	0,1	5	-	6	6,5	7	7

aradjob.ro

Vremea

Luni, 5 Septembrie

www.aradon.ro

21° LA ORA 6 — Temperatura va fi între 19-21 grade. Vântul va sufla cu 16 km/h, dinspre SSE

30° LA ORA 18 — Temperatura va fi între 28-30 grade. Vântul va sufla cu 13 km/h, dinspre SSV

ZIUA PRECEDENTĂ

Arad	31° C	Umiditate:	44%
Lipova	31 °C	Presiune:	757mmHG
Chişineu- Criş	31° C	Precipitaţii:	0 %
Săvârşin	31° C	Vânt:	14 km/h
Sebiş	31 °C	Direcţie vânt:	ESE

SOARELE Răsare: 07:00 Apune: 20:07

AZI

Temperaturile se vor situa între 19 şi 33grade. Vântul va sufla cu18 km/h, dinspre SSE.

FAZELE LUNII

04. 09. — 12. 09. — 20. 09. — 27. 09.

LUNI	MARŢI	MIERCURI	JOI
19° 33°	15° 26°	19° 33°	13° 26°
însorit	însorit	parţial noros	înnorat

CALENDAR

Biserica ortodoxă: Sfantul Prooroc Zaharia, tatal lui Ioan Botezatorul; Sfintii Mucenici Urban si Teodor **Biserica greco-catolică:** Pf. Zaharia, tatăl Înaintemergătorului. **Biserica romano-catolică:** Sf. Laurenţiu Iustiniani, ep.; Fer. Tereza de Calcutta, călug.

PROGNOZĂ PENTRU TREI ZILE

Temperaturile minime vor fi cuprinse între 13 şi 19 grade, iar cele maxime 26 între 33 şi grade.

Temp.minime: 13 la 19° C

Temp.maxime: 26 la 33° C

JURNAL ARĂDEAN
Str. Poetului nr. 1C, Arad

BRAT Auditat de BRAT

Reclamaţii difuzare: 0257/ 228586

Director editor: Mircea Ţîşcă (8471)
Secretariat: 0257.281802 (centrala), fax - 0257.280655
Şef departament difuzare: Carmen Csordas
Marea publicitate: 0257.280904 (int. 8488); Mica publicitate: 0257.210775
Tiparul executat la: SC Inform Media SRL, Calea Torontalului, DN 6, km 5,7, Timişoara

Redactor şef: Adriana Barbu (8410) Responsabil de număr: Monica Ardelean
Secretar general de redacţie: Gabriela Groza (8417) Departamente: Eveniment: Simona Butaru (8412), Monica Ardelean (8446), Alin Gherasim, Politic: Tristan Mihuţa (8431), Simion Todoca (8425); Economic: Andreea Pintea (8419), Margareta Szegö (8435); Cultură, Învăţământ: Vasile Filip (8428); Social: Diana Duţu (8429); Sport: Daniel Scridon (8427), Adrian Hărţău (8433), Leo Sfăra (8434);
Tehnoredactare: Ramona Vidulescu, Ghizela Şerban
REDACŢIE : tel. 0257.281802 (centrala); fax 0257.280655 (int. 8490), 0257.281797 (int.8489); e-mail:redactia.jurnalaradean@informmedia. ro, adevaruldearad@informmedia.ro, publicitate.jurnalaradean@informmedia.ro, publicitate.adevarul@informmedia.ro

Întâlnire cu greutate la Alba Iulia

Prefectul Bibarţ, la reuniunea cu premierul şi ministrul Administraţiei şi Internelor

ALBA IULIA. Discuţii despre investiţii, ajutoare sociale, etnobotanice şi desigur regionalizare. Călin Bibarţ, prefectul judeţului Arad a participat în perioada 2-4 septembrie, la Alba Iulia, la o întâlnire cu premierul Emil Boc şi ministrul Administraţiei şi Internelor, Constantin Traian Igaş.

Pe agenda reuniunii de la Alba Iulia s-au aflat în dezbatere proiectul Codului administrativ, acordarea ajutoarelor la încălzire, Codul Fiscal, reorganizarea administrativ-teritorială, precum şi stadiul reorganizării poliţiei rurale, urgenţe de acte normative etc.

Premierul Emil Boc şi prefectul Călin Bibarţ, la o discuţie pe teren FOTO: JA

Investiţiile, mai întâi

„Cea mai bună politică a oricărui Guvern este politica rezolvării problemelor. Sunt probleme cu care comunitatea se confruntă, iar cele mai importante sunt legate de locurile de muncă. Şi vă spun direct - fără ocolişuri: prioritatea majoră a dumneavoastră trebuie să fie locurile de muncă pe care le pot asigura întreprinderile private sau de stat din România, indiferent de originea capitalului. Prima noastră grijă trebuie să fie ca aici, la noi acasă, să acordăm toată atenţia şi toată susţinerea investiţiilor, locurilor de muncă şi acelora care aduc plus-valoare. Trebuie să se înţeleagă odată pentru totdeauna că fără investiţii, fără locuri de muncă, fără ce înseamnă dezvoltare, nu vom avea ce distribui ca forme de protecţie socială. E simplu, înainte de a împărţi ceva, trebuie să produci", a subliniat premierul Boc în cadrul întâlnirii cu reprezentanţii Guvernului în teritoriu.

> Dacă coaliţia de guvernare ia această decizie, trebuie să o ia în aceasta toamnă
> TRAIAN IGAŞ

Despre reorganizare

În ceea ce priveşte reorganizarea administrativ-teritorială, ministrul Traian Igaş a revenit la ideea că acest lucru trebuie să se întâmple chiar în toamnă.

„Tehnic, în primul rând, ar trebui să se întâmple acest lucru dacă există voinţă politică. Dacă astăzi coaliţia de guvernare în ansamblul ei ia această decizie, trebuie să o ia în această toamnă, pentru că dacă nu vom lua decizia în această toamnă pentru a putea implementa noul sistem

> Avem nevoie de o reorganizare a structurilor, spre exemplu a poliţiei de frontieră
> CĂLIN BIBARŢ

pentru alegerile din 2012, cred că acest lucru nu mai este de actualitate şi următoarea discuţie pe această temă putem să o reluăm undeva spre 2015-2016. Eu cred că se impune să facem acest lucru acum. Sunt un susţinător al reorganizării tuturor structurilor la nivel naţional"", a afirmat Traian Igaş. El a adăugat că în cazul reorganizării ar creşte eficienţa structurilor statului şi totodată s-ar economisi bani importanţi care ar putea fi alocaţi pentru investiţii şi infrastructură.

Aradul aşteaptă Centrul

Referitor la reorganizarea administrativ-teritorială prefectul Călin Bibarţ a subliniat mai apoi faptul că, la nivelul ministerului s-au făcut diverse simulări dar şi faptul că prefecturile au trimis propuneri, decizia finală urmând a fi luată însă la nivelul Coaliţiei. „Atât premierul, ministrul Administraţiei şi Internelor, precum şi noi, cei din teritoriu, considerăm că este nevoie de o reorganizare administrativ-teritorială a ţării deoarece un astfel de proces nu s-a făcut de 40 de ani. Avem nevoie de o reorganizare a structurilor, spre exemplu a poliţiei de frontieră, şi cred că în acest fel vom reuşi să avem mai puţini oameni în birou şi mai mulţi pe teren, în structurile poliţiei rurale. La nivelul judeţului Arad suntem în plin proces de întărire a structurii şi a noului concept de poliţie rurală", a declarat Călin Bibarţ, prefectul judeţului Arad. JA- M.P.

LEGE PENTRU ETNOBOTANICE

O altă problemă discutată la Alba Iulia a făcut referire la solicitarea prefecţilor de adoptare, cât mai repede cu putinţă, a legii care combate etnobotanicele, lege care este în fază finală la Parlament şi va fi una din urgenţele sesiunii din această toamnă, pentru ca această lege să fie adoptată după modelul polonez, pentru a pune sub control fenomenul etnobotanicelor. La nivelul Aradului au existat 4 magazine care comercializau substanţe etnobotanice, dar care au fost închise cu sprijinul Poliţiei.

2.340 de fermieri arădeni, prinşi la control!

ARAD. Controlul prin teledetecţie a scos la iveală noi cazuri de supradeclarări, amplasări eronate sau suprapuneri.

Este vorba despre acei fermieri care au depus cereri pentru subvenţia pe suprafaţă şi care au fost mai apoi fotografiaţi din satelit pentru a se confirma amplasamentul şi cultura indicată în cererea de plată. „În judeţul Arad au fost selectate pentru controlul prin teledetecţie următoarele comune: Apateu, Cermei, Craiva, Beliu, Hăşmaş, Archiş, Bocsig, Ineu, Cărand, Ususău, Conop, Birchiş, Bata, Bârzava, Vărădia de Mureş şi Săvârşin", a spus directorul APIA Arad, Gheorghe Alda.

Pentru a lămuri problemele apărute în urma controalelor, începând cu 5 septembrie, APIA se va deplasa în comunele cu probleme şi se va întâlni cu fermierii. „Am solicitat şi sprijinul autorităţilor locale în cadrul desfăşurării acestei acţiuni de control, în mod special pentru asigurarea sprijinului logistic, dar şi în procesul de mobilizare a fermierilor pentru a participa în număr cât mai mare la aceste întâlniri", a mai spus Alda. Important de precizat ar fi faptul că, dacă până în 22 septembrie APIA va finaliza controalele, se va putea trece, din 16 octombrie, la plata subvenţiilor pe suprafaţă, urmând ca până la finele lui 2011 să fie achitată întreaga sumă pentru 70% dintre fermieri. JA.A.P.

Aviz pentru Reconciliere

ARAD. Se cere aviz de mediu pentru viitoarea imagine a Parcului Reconcilierii Româno-Maghiare din Arad. Mai exact, pentru Planul Urbanistic Zonal - Zona Parcul Reconcilierii Româno-Maghiare Arad, prima etapă. Prima versiune a planului, dublată de declanşarea etapei de încadrare conform HG 1076/2004 în vederea obţinerii avizului de mediu, poate fi consultată la sediul Primăriei Arad (B-dul Revoluţiei nr. 75), încă de la finele lunii august şi până pe 5 septmebrie. JA- A.B.D.

Cer aprobare de mediu FOTO:JA

Tratamente LASER şi IPL Cutera
NOU
Informaţii la 0742 286 458
epilare definitivă inclusiv pe piele bronzată · corecţie riduri fine
cicatrici post-acnee · eliminarea vaselor sanguine „sparte"
îndepărtarea petelor maronii cauzate de soare şi sarcină

Prof. Dr. Tiberiu Bratu
Medic primar chirurgie plastică
Preşedintele Societăţii Române de Chirurgie Estetică

Dr. Micluţa Dan
Medic specialist chirurgie plastică

Brol medical center
Timişoara
www.brol.ro
0256 221 009
0722 356 238

Art Body Clinique CHIRURGIE ESTETICĂ
www.artbodyclinique.ro
Arad
0357 423 990
0722 306 396

Mărirea sânilor cu proteze de silicon
Lifting-ul (ridicarea) şi micşorarea sânilor
Lipoaspiraţie, abdominoplastie
Lifting facial, corecţia nasului

FUNDAŢIA VASILE GOLDIŞ ARAD ROMANIA MCM XCIII

LICEUL PARTICULAR NR.1 ARAD FUNDAŢIA UNIVERSITARA VASILE GOLDIŞ ROMANIA MCM XCVIII

ADMITERE 2011 – 2012

Argumente în favoarea înscrierii la aceste instituţii de învăţământ

- Unităţiile şcolare au specializările acreditate sau autorizate de M.E.C.T.S.
- Pentru elevii clase a IX- a, curs de zi, se acordă bursă, „Vasile Goldiş" ce acoperă taxa de şcolarizare.
- Practica elevilor de la specializarea economic se face în mari unităţi comerciale din Municipiu şi în Instituţii ale Administraţiei Financiare.
- Elevilor Şcolii Postliceale li se oferă posibilitatea efectuări practicii în unităţi sanitare din ţară sau, prin proiecte comune în străinătate.
- Program şcolar opţional de comun acord cu părinţii şi elevii
- Condiţii materiale dintre cele mai bune, peste nivelul multor unităţi din municipiul nostru.
- Cadre didactice cu mare experienţă profesională şi abilitate în consiliere.
- Accesibilitate la mijloacele de informare mass-media.
- Prioritate la înscrierea în învăţământul superior la Universitatea de Vest „Vasile Goldiş" Arad, taxa şcolară fiind mai mică cu un procent de până la 20%.

I. Liceul Particular nr.1 Arad

A. Învăţământ gimnazial - cursuri de zi,
clasa a V-a - engleză intensiv, limba germană
- informatică
Program:
8 - 13 cursuri
13 - 14 masa, program recreativ, sport, TV, internet
14 - 17 pregătirea lecţiilor sub supravegherea profesorilor
B. Învăţământ liceal – cursuri de zi, clasa a IX-a **fără taxă de şcolarizare**
Filiera teoretică:
- Filologie – 1 clasă
- Matematică – informatică – 1 clasă
Filieră tehnologică:
Specializare – economic – 1 clasă
C. Învăţământ liceal - frecvenţă redusă
- Filieră tehnologică
- Specializare – economic
Clasele IX – X – XI – XII – XIII
Notă: Absolvenţii profilului economic au posibilitatea susţinerii examenului în vederea obţinerii *Certificatului de calificare profesională – nivel 3 – Tehnician în activităţi economice*

II. Şcoala Postliceală „Vasile Goldiş" Arad

A. Specializări în domeniul sanitar
1. Asistent medical de farmacie – durata 3 ani
2. Asistent medical generalist – durata 3 ani
3. Asistent medical radiologie – durata 3 ani
4. Asistent medical de igienă şsănătate publică – durata 3 ani
5. Asistent medical de nutriţie şi dietetică – durata 3 ani
6. Asistent pentru ocrotirea persoanelor vârstnice – durata 2 ani
Notă: La Şcoala Postliceală au dreptul să se înscrie absolvenţi de liceu cu sau fără bacalaureat
Elevii au posibilitatea de a studia, opţional **«fără taxe suplimentare»**
Limba Engleză, Germană, Franceză, Italiană sau Spaniolă
B. Detectiv particular – durata 2 ani
C. Cursuri de calificare
- Tehnician cadastru funciar - topograf
- nivel 3 de calificare, durata 7 luni
- Tehnician în hotelărie/recepţioner
- nivel 3 de calificare, durata 7 luni;
- Paznici de vânătoare – nivel 2, durata 5 luni
- Îngrijitoare batrâni – nivel 1 de calificare, durata 2 luni

Informaţii
-Str. Feleacului nr.1 telefon: 0257-256394; 0257-311083; 0257-280373
- E-mail licpart1@yahoo.com

(H-92987)

Nou
Varice?
Tratament eficient şi modern !!

Tratăm varicele prin Scleroterapie Asistată Ultrasonografic (UGS) :
- fără operaţie chirurgicală
- fără anestezie – este nedureroasă
- fără cicatrici postoperatorii
- fără absenţa de la serviciu / concediu medical
- pacientul îşi poate desfăşura activitaţile zilnice obişnuite în câteva ore de la intervenţie.

HEMOROIZI? FISURI ANALE?
TRATAMENT FĂRĂ OPERAŢIE

Sunt folosite cele mai noi tehnici practicate in Comunitatea Europeană:
- Investigaţiile videocomputerizate
- Fototermocoagularea în spectru infraroşu
- Excizia cu unde de radiofrecvenţă

Colonoscopie şi Ecografie Abdominală Gratuite în cadrul tratamentului!

10% reducere din costul tratamentului pentru pensionari

Arad: 0257 213 888
LaurusMedical clinics
www.laurusmedical.ro

Garda a pus mâna pe 153 de porci

ARAD. Comisarii Gărzii Financiare Arad s-au confruntat cu o situație ceva mai deosebită. La punctul de trecere a frontierei Nădlac, comisarii GFA au fost puși în situația de a confisca 153 capete porcine, cu o valoare toală de 66 mii lei. Comisarul șef al secției GFA, Sorin Cirți, a explicat cazul: „În urma analizei bazelor de date informatice, comisarii Gărzii Financiare Arad au constatat că firma beneficiară era dată în consemn la frontieră pentru nereguli anterioare. Suplimentar, s-a constatat că în cursul anului 2011 această societate a efectuat activități comerciale în valoare de peste două milioane de euro, fără să achite taxele pe valoare adăugată aferente. Animalele confiscate au fost expertizate de către reprezentanții Direcției Sanitar Veterinare și pentru Siguranța Alimentelor Arad și s-a stabilit că respectă normele veterinare în vigoare. Marfa va fi valorificată conform prevederilor legale, iar contravaloarea va constitui venit la bugetul de stat." Reamintim că echipele Gărzii Financiare Arad sunt prezente 24 de ore din 24 în punctele de frontieră de la Nădlac și Vărșand, iar uneori se mobilizează și la Turnu. **JA-A.P.**

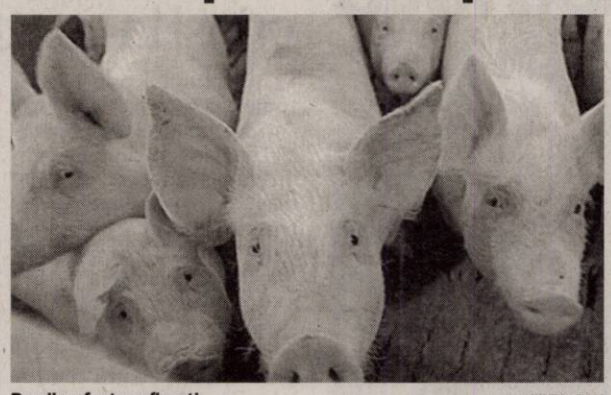

Porcii au fost confiscați FOTO: FAN

REȚETA ZILEI

Supă de curcan

INGREDIENTE: 500 g carne de curcan, 1 morcov, 1 rădăcină pătrunjel, 1 ceapă, ou, gris, pătrunjel verde.

MOD DE PREPARARE: Se pune la fiert carnea împreună cu legumele. Se lasă să fiarbă circa o oră după care se strecoară. Pentru că supa să rămână limpede, găluștele se pot fierbe separat în apă cu sare. Pentru prepararea găluștelor se bate oul cu sare și puțin bicarbonat după care se adaugă treptat gris și o linguriță de ulei, amesteând continuu. Se fierb găluștele și se pun în supă cu ajutorul unei spumiere. Se asezonează cu pătrunjel frunze presărat chiar înainte de servire.
Poftă bună!

Pentru mai multe REȚETE intră pe **www.culinar.ro**

CITIRE APOMETRE

Marți 06 septembrie 2011. Vântului, Pașcani, S. Secula, Ghe. Sion, C-tin Gurban, Berzei, p-ța Eroilor, Banatului, Memorandului, Spartacus, V. Pârvan, I. Minea, V. Bogrea, Densușeanu, Corabiei, A. Endre, I. Lengyel, Renașterii, Marginei, Lalelelor, Bujor, Adrian, Crinului, Fabius, calea 6 Vânători, Dobrogea, Siret, Crișului, Ovidiu, Arțarului, Sălcuța, Cedrului, Buciumului, Câmpul Liniștii, C. Porumbescu, Țepeș Vodă, Paltinului, V. Hugo, Toamnei, Fulgerului, Călărașilor, Dorului, Foișor, Ursului, Fragilor, Ștefan Luchian, Brezoianu, Stupilor, Plopilor, T. Andreica, Secerei, Făt Frumos, T. Corcheș, Grozăvești, Fagului, Măgurele, Zambilelor, A. Pann, I. Creangă, Păcurarilor, G-ral Doda, Grădinarilor, Codrului, Bogdan Voievod, I. Câmpineanu, Baba Novac, C. Brâncoveanu, Școalei, Obedenaru, V. Conta, Bucegi, Libertății, Țebei, Rotarilor, C. Brâncuși, Maramureș.

SOLUȚIA INTEGRAMEI LA NR PRECEDENT

B – D – SAH – O – N – LITERE – PAGINA – BIBLIE – BOU – T – ALPI – COREI – BL – IOLA – LECTURA – DOG – PS – AE – DOS – TRATAT – DRES – CEAS – CITAT – UF – CF – AUTOR – PRO – LA – AGIL – ETNII – REGI – U – LIRE – ER – E – URARI – INDATA – AI – ATU – ANTICAR

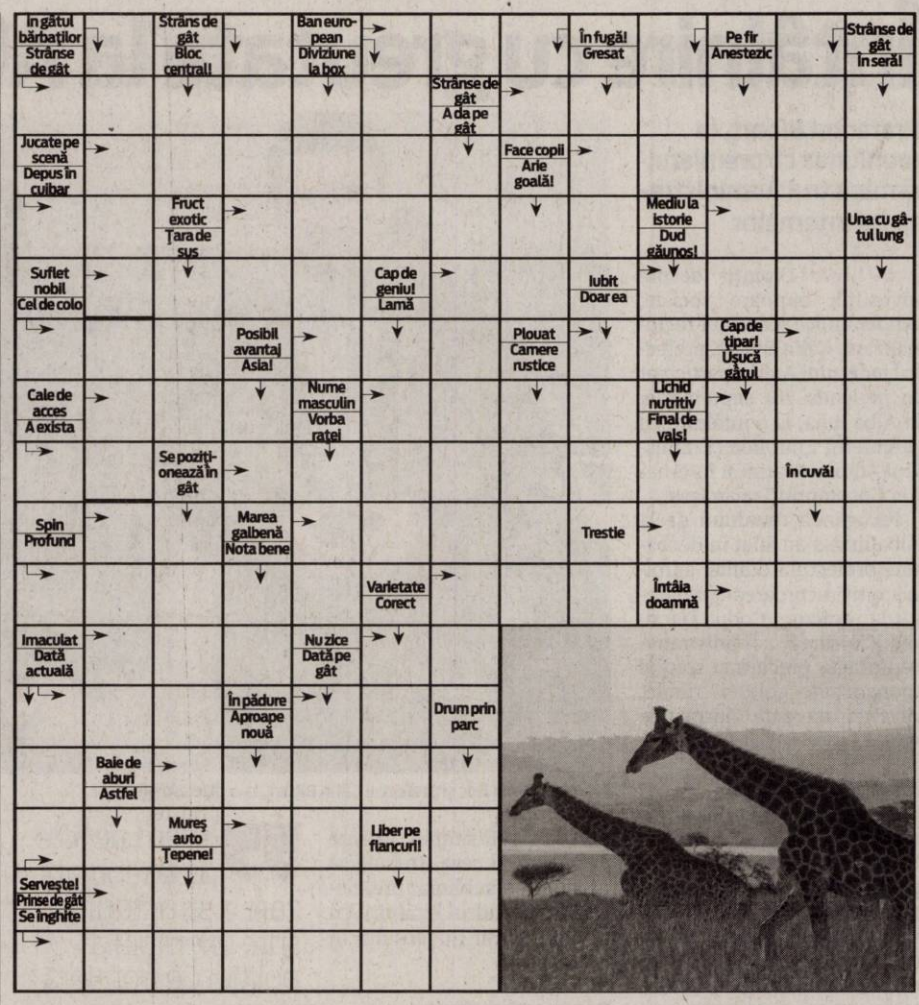

CONCURSUL „CUVINTE NOROCOASE"

ABONAT: ❑ DA ❑ NU

COMPLETEAZĂ INTEGRAMELE DIN PERIOADA 2-15 SEPTEMBRIE 2011 A.C. TRIMITE CELE 10 INTEGRAME (ÎNTR-UN SINGUR PLIC ȘI CU UN SINGUR TALON) PÂNĂ ÎN 23 SEPTEMBRIE 2011 LA SEDIUL REDACȚIEI NOASTRE, STR. POETULUI NR. 1C SAU PE B-DUL REVOLUȚIEI NR. 81. POȚI CÂȘTIGA UN APARAT ELECTROCASNIC. EXTRAGEREA VA AVEA LOC ÎN 26 SEPTEMBRIE A.C.

JURNAL ARĂDEAN

NUME: .....
ADRESĂ: .....
.....
TEL .....
E-MAIL: .....

Programe TV Luni, 5 septembrie

TVR 1

07.00 **Telejurnal matinal.** Sport (criptat) Meteo
08.00 **Vară, fete și vedete.** (Patrea I)
09.00 **Vară, fete și vedete.** (Partea II)
09.50 **Agenda Festivalului George Enescu 2011**
10.10 **Furtună la palat.** (s.)
11.25 **Perechea potrivită.** (reluare)
12.20 **O vară cu Chopin.** (Franța, 2010)
12.40 **Legendele palatului: negustorul Lim Sang-ok.** (s.) (r.)
13.20 **Legendele palatului: negustorul Lim Sang-ok.** (s.) (r.)
14.00 **Telejurnal.** Sport
14.45 **Curier TV.** (r.)
15.30 **Kronika**
17.00 **Egipt.** (d., 2009).
18.00 **Telejurnal**
18.25 **Legendele palatului: negustorul Lim Sang-ok.** (serial)
19.05 **Legendele palatului: negustorul Lim Sang-ok.** (serial)
19.45 **Sport**
20.00 **Telejurnal.** Tema zilei
21.00 **Prim plan**
22.00 **Replay special**
23.00 **Anatomia lui Grey.** (serial, SUA, 2005)
23.50 **Anatomia lui Grey.** (serial, SUA, 2005)
00.40 **Concert Glastonbury 2008.** (MB) Prima parte
01.45 **Curier TV.** (r.)
02.10 **Perechea potrivită.** (reluare)
03.00 **Sport.** (r.)
03.15 **Telejurnal.** Tema zilei Meteo (r.)
04.10 **Furtună la palat.** (s.) (reluare)
05.20 **Don Juan îndrăgostit.** (serial, Argentina, 2008) Cu: Joaquín Furriel (Soy Gitano, Montecrist, Jesus) , Romina Gaetani (Moștenirea), Isabel Macedo, Carlos Moreno. Scenariul: María de las Mercedes Hernando, Claudio Lacelli

PRO TV

07.00 **Știrile Pro Tv.** Ce se întâmplă, doctore? Omul care aduce cartea
10.00 **Uite cine vorbește.** (r.)
12.00 **Tânăr și neliniștit.** (r.)
13.00 **Știrile Pro Tv**
14.00 **La limita nebuniei.** (thriller, Canada 2009)
16.00 **Tânăr și neliniștit.** (s.) Povestea a trei familii care trăiesc în Genoa City, serialul acoperă cele mai importante și interesante teme ale vieții moderne, pornind de la muzică și carieră până la situații limită în care se ating teme extrem de actuale cum ar fi SIDA, alcoolismul, drogurile, religia, adopțiile, avortul. Abordării extrem de responsabile i se adaugă o distribuție formată din actori tineri și filmările în Hawaii, Bermude sau St. Thomas.
17.00 **Știrile Pro Tv.** Vremea
17.45 **Happy Hour**
19.00 **Știrile Pro Tv.** Sport Vremea
20.30 **Ăla micu'.** Regie: Keenen Ivory Wayans (comedie, SUA, Canada 2006) Cu: Marlon Wayans, Shawn Wayans, Kerry Washington
22.30 **Știrile Pro Tv**
23.00 **Supernatural: Aventuri în lumea întunericului.** (s.)
00.00 **Ăla micu' (r.)**
01.30 **Știrile Pro Tv.** (r.)
03.00 **Aventuri în lumea întunericului.** (r.)
04.00 **Promotor.** (r.)
05.00 **România, te iubesc!** (reluare)
06.00 **Happy Hour.** (r.) O oră de veselie cu muzică live, dans, povești de viață deosebite, interviuri cu cele mai mediatizate vedete ale momentului, informații în premieră, dar și întâmplări impresionante care se vor petrece chiar în studio...

ANTENA 1

06.00 **Observator**
08.00 **Matinal: 'Neatza**
10.00 **În gura presei.** cu Mircea Badea. Mircea Badea realizează o nonconformistă revistă a publicațiilor sub titlul "În gura presei". Pe parcursul emisiunii el supune atenției telespectatorului cele mai interesante știri apărute în presa cotidiană, săptămânală și lunară. Deosebirea dintre programul pe care îl realizează Mircea și emisiunile pe aceeași temă ale altor televiziuni este că el este spontan, firesc și natural fără a introduce mecanic niște texte.
11.00 **Reality-show: Mireasă pentru fiul meu**
12.00 **Aventurile lui Sinbad.** (aventuri, Canada 1996)
13.00 **Observator**
14.00 **Reality-show: Mireasă pentru fiul meu**
16.00 **Observator**
17.00 **Acces direct**
19.00 **Observator.** Sport
20.20 **Narcisa: Iubiri nelegiuite.** (s.)
23.00 **Observator**
00.00 **Divertisment: Un Show Păcătos.** cu Dan Capatos
01.15 **Explozie iminentă.** (thriller, SUA 2006) Regia: Stephen Gyllenhaal Cu: David Arquette, Fajer Al-Kaifi, Angela Bassett. Departamentul de securitate al poliției primește un telefon anonim care anunță că o bombă a fost programata să explodeze în timpul unui eveniment sportiv în Washington D.C.
03.00 **Maddie și David.** (s.)
03.45 **Acces direct.** (r.)

Redacția Jurnal TV nu își asumă răspunderea pentru eventualele modificări survenite în programele TV, după includerea ediției

HBO

07.50 **Inimă de cerneală.** Fantastic, SUA, 2008. Cu: Brendan Fraser, Paul Bettany, Helen Mirren, Jim Broadbent
09.35 **Fiica predicatorului.** Dramă, SUA, 2010. Cu: Letoya Luckett, Durrell 'Tank' Babbs, Clifton Powell, Gregory Alan Williams, Sharif Atkins
11.25 **Peck.** Comedie, SUA, 2009. Cu: Keir Gilchrist, Brie Larson, Adam Arkin
13.00 **Shrek pentru totdeauna.** Animație, SUA, 2010.
14.35 **Soția călătorului în timp.** Romantic, SUA, 2009. Cu: Rachel McAdams, Eric Bana
16.25 **Nuntă în familia noastră.** Comedie, SUA, 2010. Cu: Forest Whitaker, America Ferrera
18.10 **Inspector Gadget.** Comedie, SUA, 1999. Cu: Matthew Broderick, Rupert Everett, Joely Fisher
19.30 **Pe platourile de filmare**
20.00 **Mildred Pierce.** Ep. 1 Dramă, SUA, 2011.
21.00 **Mildred Pierce.** Ep. 2 Dramă, SUA, 2011.
22.10 **United States of Tara.** III Ep. 12 Comedie, SUA, 2011.
22.40 **Țintă legitimă.** Thriller, SUA, 2010. Regia: Doug Liman. Cu: Naomi Watts, Sean Penn, Bruce McGill, Michael Kelly, Ty Burrell
00.30 **Anul unu.** Comedie, SUA, 2009. Regia: Harold Ramis. Cu: Jack Black, Michael Cera, Oliver Platt, David Cross, Christopher Mintz-Plasse
02.05 **Ultimul dans.** Dramă, SUA, 1996. Regia: Bruce Beresford. Cu: Sharon Stone, Rob Morrow, Randy Quaid, Peter Gallagher, Jack Thompson
03.45 **Ninja asasin.** Acțiune, SUA, 2009. Cu: Rain, Naomie Harris, Ben Miles

CULTURAL

08.00 Convinge-mă! 08.30 Săptămâna culturală 09.30 Lecția de privit 10.00 Destine și asasinate 11.00 Lumea și noi 12.00 Jurnalul cultural 12.30 Netropolis 13.00 Profil, poveste, personaj 14.00 Art@.ro 14.50 Povești despre oameni 15.00 Jurnalul cultural 15.15 1001 de povești 15.45 Capodopere din Galeria de Artă 16.15 Ecosisteme 16.45 Identități 17.15 Săptămâna culturală 18.15 Rusia: Puterea și filmul 19.15 Un destin moldav în universalitate19.45 Campania Premiile TVRC 20,00 Festivalul și concursul Internațional George Enescu ediția a XX-a,

AXN

08.00 Pericol iminent 09.00 Viitorul începe azi 10.00 Star Trek. Deep Space Nine 11.00 Îngerul întunecat 12.00 Pericol iminent 13.00 Stagiarii Cu: Zach Braff, Sarah Chalke, Donald Faison, Neil Flynn 13.30 Stagiarii 14.00 Star Trek. Deep Space Nine 15.00 Îngerul întunecat 16.00 Viitorul începe azi 17.00 Pericol iminent 18.00 Stagiarii 18.30 Stagiarii 19.00 Îngerul întunecat 20.00 Star Trek. Deep Space Nine 21.00 CSI. New York - Criminaliștii 22.00 Minți criminale 23.00 Daune și interese 00.00 Daune și interese 01.00 CSI. New York - Criminaliștii

B1

06.00 Teleshopping 06.30 Știrile B1TV 07.00 Știrile B1TV 08.00 Știrile B1TV 08.30 B1, viața e frumoasă! 09.00 Știrile B1TV 09.30 B1, viața e frumoasă! 10.00 Știrile B1TV 10.30 B1, viața e frumoasă! 11.00 Știrile B1TV 11.30 B1, viața e frumoasă! 12.00 Știrile B1TV 13.30 Teleshopping 14.00 Ediție de prânz 15.00 Știrile B1TV 16.00 Știrile B1TV 17.00 Știrile B1TV 18.00 Actual B1 20.00 Știrile B1TV 21.00 Evenimentul zilei 23.00 Știrile B1TV 00.00 Actual B1 (r.) 01.40 Știrile B1TV (r.) 02.30 Știrile B1TV (r.)

PRIMA TV

07.00 Debutantul – comedie, SUA 2002 09.30 Intalnirea inimilor - telenovela, India 10.30 Uite cine gateste 11.15 Cunoaste, viseaza, iubeste 12.00 Timon si Pumbaa - desene animate 12.30 Teleshopping 13.00 Timon si Pumbaa 13.30 Teleshopping 14.00 Intalnirea inimilor - telenovela, India 15.00 Iubiri secrete 17.00 Trasnitii 18.00 Focus 18 19.00 Focus Sport 19.30 Cireasa de pe tort 20.30 Academia lui Horia 22.15 Trasnitii 23.15 Iubiri secrete - reality 01.30 Focus 02.30 Uite cine gateste 03.30 Teo 05.00 Trasnitii 06.00 Cireasa de pe tort

PROCINEMA

08.00 Merlin 09.00 Echipa de urgență 10.15 O-la-la 111.45 Acasă în bucătărie 12.45 Happy Hour 14.00 Lecția de maternitate 15.00 Ringul 17.15 Hoțul din Damasc Regia: Will Jason Cu: Paul Henreid, John Sutton, Jeff Donnell, Lon Chaney Jr., Elena Verdugo 19.00 La Bloc 20.00 Veronica 21.00 Seinfeld 22.00 Martorul Regia: Peter Weir Cu: Harrison Ford, Kelly McGillis, Josef Sommer, Lukas Haas, Jan Rubes, Danny Glover 00.15 Veronica 01.15 Martorul 03.00 Lumea Pro Cinema 03.30 Apropo TV

ANTENA 2

06.00 It's show time! (r.) 08.15 Mincinoșii (r.) 08.45 In cautarea adevarului (r.) 09.45 Ministerul de secrete (r.) 10.30 Confidențial (r.) 13.50 Starbook (r.) 14.15 Petrecem k lumea (r.) 15.30 Trăieste sănătos 17.00 It's show time! 18.00 Married with children (SUA, 1987) 18.30 Air America (SUA, 1998) 19.30 Răi da' buni 21.15 La tinta! 21.30 Agentul VIP (emisiune realizată de Cristian Brancu) 23.15 Jurnal de Bordea 23.30 Nimic important 00.30 Married with children (r.) 01.00 Air America (r.) 02.00 Rai da' buni (r.)

ACASĂ

06.30 Impostoarea 08.15 Cealaltă față a Analiei 09.15 Teleshopping 09.45 Dona Barbara 11.15 Dona Barbara 12.45 Iubire cu chip rebel 14.30 Clase 406 15.30 Impostoarea 16.30 Poveștiri adevărate 17.30 Inimă sălbatică 18.30 Lacrimi de iubire 19.30 Moștenitorii 20.30 Kassandra 22.00 Poveștiri de noapte - emisiune prezentată de Cabral și Mircea Solcanu 22.30 Aurora 23.30 Clase 406 (s.) 00.30 Poveștiri adevărate (r.) 01.30 Lacrimi de iubire (r.) (s.) 02.30 Poveștiri de noapte (r.) 03.00 Doamne de povește 04.00 Acasa în bucătărie 04.45 Poveștiri adevărate (r.)

CINEMAX

07.00 Înainte de război 08.40 Un pumn de dinamită Regia: Sergio Leone. Cu: James Coburn, Rod Steiger, Romolo Valli 11.15 Cei mai buni regizori de la Hollywood 11.45 Marele Santini 13.40 Seniorii Regia: Nikolaj Steen. Cu: Kristian Halken, Robert Hansen, Laura Christensen15.20 Cei mai buni regizori de la Hollywood - Mike Figgis 15.50 Sirena de pe Mississippi 17.50 Mama e la coafor 19.25 Clubul Paradis 21.00 Slab de inimă 22.30 O femeie dominată 00.55 Treme II Ep. 101.55 Casa de vis 03.30 Un telefon pentru Angel 05.20 O ușă deschisă

DIVA

04.50 Lege și Ordine XI 06.10 Nevestele din New York I 07.10 Nevestele din New York I 08.10 Nevestele din New York I 09.10 Lege și Ordine XI 10.10 Crimele din Midsomer - Zile de haos 12.10 Buffy, spaima vampirilor 13.10 Fetele Gilmore V 14.10 Lege și Ordine XI 15.10 Misterele insulei Shadow - Mirele dispărut 17.00 Crimele din Midsomer - De vorbă cu morții 19.00 Buffy, spaima vampirilor 20.00 Fetele Gilmore V 21.00 Lege și Ordine. Intenții criminale 10 22.00 Mediumul 23.00 Mediumul

ANTENA 3

06.00 Știrile de dimineață 10.00 Previziunile zilei 11.00 Se întâmplă în România cu Maria Coman 12.00 Știri 13.00 Se întâmplă în România cu Maria Coman 14.00 Știri 15.00 Esențial cu Alina Petrescu 17.00 100 de minute cu Alessandra Stoicescu 18.45 La ordinea zilei cu Dana Grecu 20.00 Știrea zilei cu Gabriela Vrânceanu Firea 21.00 Subiectiv cu Răzvan Dumitrescu. Emisiunea se adresează tuturor românilor, va aborda problemele arzătoare ale acestora, va prezenta soluții politice și/sau economice. 21.45 Sinteza zilei cu Mihai Gâdea 23.10 În gura presei cu Mircea Badea

M1

10:00 Aventurier 11:00 Inimă pentru inimă 11:55 Festivalul Internațional de Percuție 12:30 Înaintea ordinelor de zi 13:20 Expres Carpatin 13:50 Magazin 14:20 Domovina 14:50 Pe urmele lui Sf. Ștefan 15:20 Poftiți la consultație! 15:55 Miracole (s) 16:50 Liszt Ferenc (s) 17:20 Orășelul (s) 18:05 Robbie (s) 18:50 Atingerea îngerilor (s) 19:40 Croaziera de lux (s) 21:05 Fugi, să te ajungă! 22:40 Zâmbete 23:40 Știri 24:15 Șeful șefilor (s)

REDACȚIA NU ȘI ASUMĂ RESPONSABILITATEA PENTRU EVENTUALELE SCHIMBĂRI

DISCOVERY

10.00 Mașini pe alese 11.00 Meserii murdare 12.00 O pradă mortală 13.00 Vânătorii de mituri 14.00 Megaconstructori 15.00 Cum se fabrică 16.00 Tehnici esențiale de supraviețuire 17.00 Meserii murdare 18.00 Regii licitațiilor 19.00 Cum se fabrică? 20.00 Tehnici esențiale de supraviețuire 22.00 Escrocherii adevărate 23.00 Escrocherii adevărate 00.00 Povești polițiste adevărate 02.00 Escrocherii adevărate. Cei mai mulți dintre noi consideră probabil că nu ar putea fi escrocați niciodată...

ACCENTE

Tristan Mihuţa

Peştele de la cap se împute

De ce, oare, nu putem fi o ţară prosperă, câtă vreme ne-a dat Dumnezeu de toate - şi munţi bogaţi în cărbune, în tot felul de minereuri, şi ţiţei; şi sare, şi lemn; ape cu potenţial energetic, câmpii roditoare, ape minerale şi termale; o deltă unică în lume, o ieşire la mare... Nimic din ce ne-ar trebui ca să fim prosperi nu ne lipseşte. Gândiţi-vă că Japonia nu are aproape nimic din toate acestea, e o ţară foarte săracă în resurse şi a ajuns a doua putere economică mondială. Uitaţi-vă la Elveţia! Nu are câmpii, ca noi, dar este renumită pentru brânzeturile sale, nu are cacao, dar face cea mai bună ciocolată din lume. Asta, pe lângă faptul că e principalul centru financiaro-bancar din lume. Olanda!? Smulge pământ din mare şi are producţii la hectar mai bune decât noi, ca să nu mai amintesc de produsele sale lactate. Aşadar, de ce? Care este explicaţia faptului că suntem coada Europei şi că avem un nivel de trai atât de scăzut, în ciuda resurselor generoase cu care ne-a răsfăţat soarta. Uitându-ne la cei care au reuşit, care se impun prin stadiul înalt de dezvoltare, răspunsul nu e greu de găsit. E vorba de organizare. De clădirea unui sistem bazat pe competenţă. Pe bună credinţă şi onorabilitate. Pentru japonezi, bunăoară, onoarea era mai importantă decât viaţa. Harakirii, seppuku, kamikaze sunt gesturi supreme pentru a da suport respectului pentru onoare, pentru datorie în general. În toate acele ţări dezvoltate, întâlnim şi acum demisii de onoare, retrageri din prima linie a celor care au dezamăgit ori s-au compromis. Despre ce organizare putem vorbi la noi? Cine se gândeşte să valorizeze, în interes naţional, competenţa? Nimeni! Clientelismul politic şi nepotismul fac imposibilă promovarea competenţei. Iată-l pe ministrul Comunicaţiilor, Valerian Vreme, un ilustru anonim, care are nu mai puţin de ... 20 de consilieri, toţi „piloşi", cum e fiica lui Gheorghe Flutur, care abia a absolvit facultatea. Cu ce l-o consilia atâta spurc de personal, nu se ştie. Cum nu se ştie nici ce face ministrul Vreme. Nici cu premierul Emil Boc nu mi-e ruşine, pentru că a umplut sediul Guvernului cu nepoţi, cu nepoate şi cunoştinţe de la Cluj. Aşa că, la noi, nu e loc pentru competenţă, onoare, bună credinţă, respect pentru interesul general. De aceea nici nu avem organizare structurală, ci doar debandadă, jaf, batjocură. Şi sărăcie, pentru milioane de români.

> E vorba de organizare. De clădirea unui sistem bazat pe competenţă. Pe bună credinţă şi onorabilitate.

tristan.mihuta@informmedia.ro

Absolvenţi pe piaţa muncii

„Studiu privind inserţia socio-profesională a absolvenţilor de învăţământ profesional şi tehnic", la final.

Din atelierele şcolii spre locul de muncă FOTO: FAN

ARAD. Centrul Judeţean de Resurse şi de Asistenţă Educaţională Arad a prezentat, recent, în cadrul Conferinţei finale a Proiectului POSDRU/22/2.1/G/39218, realizat în parteneriat cu I.Ş.J. Arad, Raportul de cercetare al Studiului privind inserţia socio-profesională a absolvenţilor de învăţământ profesional şi tehnic (promoţia 2009).

Anchete de teren

În cadrul proiectului, care s-a derulat pe o perioadă de doi ani, au fost realizate două anchete de teren, la 6 şi la 12 luni după absolvire, pentru care au fost angajaţi operatori de teren ce au aplicat chestionarele prin tehnica faţă-în-faţă. Grupul ţintă investigat la 6 luni după absolvire a fost constituit din: 1.351 absolvenţi de Liceu tehnologic, forma de învăţământ la zi, 294 absolvenţi de Liceu tehnologic, forma de învăţământ frecvenţă redusă şi 105 absolvenţi de SAM şi AC; iar grupul ţintă investigat la 12 luni după absolvire a cuprins: 1.334 absolvenţi de Liceu tehnologic, forma de învăţământ la zi, 286 absolvenţi de Liceu tehnologic, forma de învăţământ frecvenţă redusă şi 107 absolvenţi de SAM şi AC.

Mobilitate ocupaţională

Dintre absolvenţii de Liceu tehnologic, forma de învăţământ la zi, investigaţi, peste 65% îşi continuă studiile la forma superioară de învăţământ (majoritatea îndreptându-se în special spre facultăţile de Ştiinţe Economice şi de Ştiinţe Inginereşti, deci tot către profile tehnice).

> Datele au fost prelucrate de către experţii sociologi Lorina Bălan şi Florin Muj
> ANGELA PLĂCINTAR

Dintre cei care nu îşi continuă studiile, 44,6% (la 6 luni după absolvire) şi 52% (la 12 luni după absolvire) şi-au găsit un loc de muncă. Majoritatea acestora sunt mulţumiţi sau foarte mulţumiţi de locul de muncă deţinut. În plus, o mare parte a absolvenţilor studenţi sunt şi salariaţi în acelaşi timp.

În cazul absolvenţilor de SAM şi AC este de remarcat faptul că majoritatea (89%) îşi continuă studiile la zi, întrucât probabil au conştientizat că finalizarea studiilor liceale le va oferi şansa unei inserţii de succes pe piaţa muncii în viitor.

PENTRU VIITOARE DECIZII

Raportul final de cercetare precum şi Ghidul privind inserţia socio-profesională urmează să fie transmise către factorii decizionali pentru învăţământul profesional şi tehnic, în scopul valorificării datelor obţinute.

Cursuri la Crucea Roşie

ARAD. Oportunitate pentru cei care doresc să înveţe cum se îngrijeşte un bolnav. Filiala judeţeană de Cruce Roşie organizează cursuri de şcolarizare pentru surori de Cruce Roşie. Înscrierile se fac la sediul filialei, situat în Arad, pe strada Lucian Blaga nr. 8, începând de azi până la 1 octombrie, zilnic între orele 9-16. Cursurile vor dura un an (şcolar), urmând a se desfăşura în perioada octombrie 2011- iunie 2012. Cei interesaţi pot obţine informaţii suplimentare la unul din următoarele numere de telefon: 0257-281625 şi 0734449902. **JA-D.D.**

Bugetul căldurii s-a triplat

Lucian Riviş Tipei afirmă că suma ajutoarelor pentru căldură este de trei ori mai mare după eliminarea subvenţiei.

ARAD. „Practic, prin această măsură actualul Executiv elimină subvenţia nediferenţiată acordată până acum. Însă bugetul Ministerului Muncii destinat ajutoarelor de încălzire creşte de la 120 de milioane de lei la 345 de milioane. La ajutoarele de căldură venite de la Minister se vor adăuga ajutoarele sau subvenţiile date de autorităţile locale. Principiul potrivit căruia statul oferă ajutoare sociale doar celor care au nevoie trebuie aplicat în toate sectoarele, inclusiv în cel al ajutoarelor pentru încălzire. Risipa şi dezordinea din acest sistem au făcut ca, în anii anteriori, să primească ajutoare, cu titlu de subvenţie, şi cei bogaţi, şi cei săraci. Guvernul a reconsiderat politicile păguboase din trecut şi redirecţionează fondurile pentru subvenţii exact către cei care au nevoie de ajutor", a declarat deputatul Lucian Riviş Tipei.

Astfel, din sezonul de încălzire 2011-2012, Guvernul nu va mai acorda subvenţii pentru toată lumea, iar fondurile vor merge, prin Ministerul Muncii, către beneficiarii care au venituri de până la 786 de lei.

Numărul gospodăriilor care vor primi ajutor de căldură va creşte de la 200.000 la 331.000. „Consumatorii vulnerabili vor plăti exact cât au plătit şi anul trecut dacă autorităţile locale vor plăti, la rândul lor, ajutoare de încălzire celor vulnerabili.

> Consumatorii vulnerabili vor plăti exact cât au plătit şi anul trecut
> RIVIŞ TIPEI

Prin urmare, folosind pentru ajutoare doar jumătate din bugetul pe care l-au folosit anul trecut pentru încălzire (700 milioane lei), autorităţile locale vor putea menţine facturile la acelaşi nivel pentru cei aflaţi în nevoie", a mai precizat deputatul arădean. **JA-S.T.**

Mărfuri confiscate la Vama Nădlac

NĂDLAC. La punctul de trecere a frontierei Nădlac, comisarii Gărzii Financiare Arad au confiscat două transporturi de mărfuri (produse electronice, îmbrăcăminte şi încălţăminte), fără acte de proveniență, care aveau o valoare totală de 189.410 lei.

Sorin Cirţi, comisar şef secţie Garda Financiară Arad, a declarat: „În urma acţiunii de monitorizare permanentă a traficului rutier de mărfuri în punctele de trecere a frontierei, comisarii Gărzii Financiare Arad, în colaborare cu organe ale poliţiei de frontieră, au identificat două persoane fizice neautorizate, care transportau fără documente de însoţire televizoare LCD (83 buc.), îmbrăcăminte şi încălţăminte. " **JA-A.P.**

Scorul USL-PDL la Arad

ARAD. Conform surselor, sondajele efectuate la nivelul Judeţului Arad arată un avantaj de doar patru procente al USL (PSD-PC-PNL) faţă de PDL. Cu 38%, democrat liberalii arădeni pot încă să se laude cu cea mai puternică organizaţie din ţară. Cu toate acestea, în niciun judeţ PDL nu mai deţine supremaţia. Pe de altă parte, USL-iştii arădeni sunt cam tot pe acolo pe unde s-au situat, de regulă, PSD şi PNL, adică mult sub medie. Prin comparaţie, în unele judeţe USL are aproape dublu faţă de Arad: În Vâlcea, USL are 70% iar PDL doar 15%. În Vrancea, scorul este de 71 la 16. La Iaşi, diferenţa pare a fi şi mai mare: 71 la 13! Uniunea Social-Liberală este depăşită doar de UDMR, în trei judeţe: Satu Mare, Harghita şi Covasna. În Sălaj, UDMR este peste PDL dar sub USL. În Bihor, UDMR este la doar un procent de PDL. Liderii Uniunii Social-Liberale au ajuns, se pare, la un consens, după negocieri grele privind desemnarea candidaţilor la alegerile locale de la anul. Deşi iniţial PSD şi PNL stabiliseră că vor merge pe paritate la şefiile Consiliilor Judeţene, în final social-democraţii vor candida în 22 de judeţe. **JA-S.T.**

CANDIDATURI LA ALEGERI LOCALE

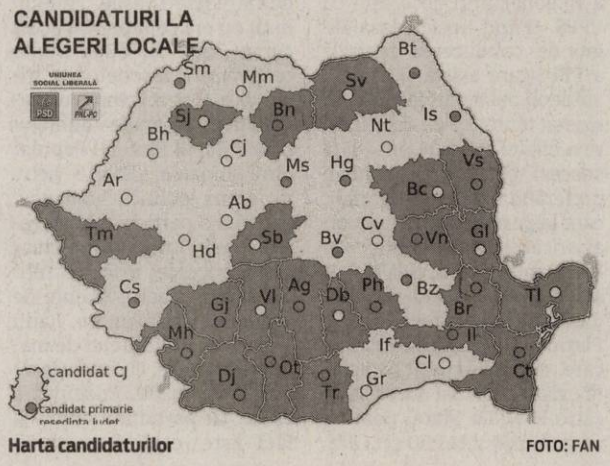

Harta candidaturilor FOTO: FAN

Aradul, ca un veritabil malaxor politic

Peste 40 de partide, de mai mare sau mai mică importanţă, au dispărut de pe eşichierul politic arădean.

ARAD. După revoluţia din 1989, Aradul a cunoscut o emulaţie politică deosebită, partidele politice apărute ca ciupercile după ploaie, făcând „pui" şi la noi. Peste 40, însă, au dispărut, fie prin fuziuni, fie prin schimbarea numelui, fie au sucombat pur şi simplu. Pe lângă partidele istorice, reprezentate încă de la apariţia aşa numiţilor muguri ai democraţiei şi aripile şi aripioarele lor, s-au ivit multe altele, pritocite la Bucureşti de diverşi beneficiari ai dreptului la libera exprimare şi la satisfacerea ambiţiilor personale. Unele au avut activitate, reuşind chiar să obţină, te miri pe unde, prin judeţ, consilieri locali, altele au rămas în stadiul de efemeride, nereuşind niciodată să existe cu adevărat, adică să fie înscrise în registrul partidelor politice.

> Politichia este mama tuturor relelor
> **DIMITRIE CANTEMIR**

Uite cine conduce!

Putem să ne dăm seama de proporţiile implicării în politică a arădenilor, dacă a existat inclusiv Partidul Automobiliştilor, şi multe alte partide care în niciun caz nu puteau să revendice vreo doctrină, ci erau înfiinţate în urma apartenenţei la anumite categorii profesionale sau, pur şi simplu, la unele grupuri, cum ar fi Partidul Particularilor, Partidul Micilor Gospodari Maghiari, Partidul Vieţii Sănătoase, Uniunea Generală a Romilor Liberi, Partidul Reîntregirii- Opţiunea Daco- Latină. Ca să nu mai vorbim de faptul că un profesor universitar arădean avea deja pregătite toate documentele pentru înscrierea la Tribunal a Partidului Berii Române şi un număr consistent de adepţi. Din păcate, a fost oprit de către soţie, care i-a spus să nu se facă de râs, aşa că a renunţat, iar după câţiva ani se înfuria aflând că Partidul Băutorilor de Bere intra în Parlamentul Cehiei! Dintre partidele politice existente la ora actuală pe eşichierul politic arădean, doar UDMR nu a suferit nicio scindare şi nu a făcut nicio fuziune, deşi a existat Partidul Liberal Democrat Maghiar, care a dispărut de la sine, ca şi Partidul Micilor Gospodari Maghiari, pomenit mai sus. Nici Partidul Conservator nu a înregistrat vreo scindare(doar şi-a schimbat numele iniţial, PUR) însă nici nu a făcut vreo fuziune la nivelul Aradului. Evident, nu luăm în considerare integrarea în Uniunea Social Liberală. Nici PRM nu a fuzionat cu nimeni, însă în privinţa scindărilor a avut o istorie deosebit de agitată. **JA-S.T.**

An de an, de 1Mai, Florin Remeţan a defilat, ca preşedinte, la Partidul Socialist, PSDR şi PSD FOTO: S.T.

Cioburi liberale, sparte şi lipite

În PNL Arad au venit, prin fuziuni dictate de la centru, atât partide liberale disidente cât şi partide de altă natură.

ARAD. Liberalii arădeni au trăit la indigo toate rupturile şi „lipiturile" care s-au produs la nivel central. PNL Câmpeanu a fost înfiinţat de către un membru fondator al PNL Arad, Gheorghe Medrea, care a preferat să îşi urmeze mentorul, pe Radu Câmpeanu. A revenit, cu toate organizaţiile, în PNL, atunci când Radu Câmpeanu a decis. Toate celelalte fracţiuni liberale au existat şi la Arad: PNL- Aripa Tânără, dispărut prin fuziunea cu PL 93, dispărut, la rândul său, în buzunarul larg al PNL- Tot acolo au venit şi alte partide, care, însă, nu au fost formate în urma unor scindări ale PNL, cel puţin, nu pe plan local. Aşa a fost Partidul Alternativa României(PAR), care la Arad nu a avut lideri foşti liberali, ci oameni care până atunci nu se implicaseră în politică. După ce şi-a schimbat numele în UFD(Uniunea Forţelor de Dreapta), Varujan Vosganian l-a integrat în marea familie a PNL

Liberalul Dorin Şiclovan a fuzionat, ca preşedinte, cu două partide FOTO: S.T.

Apariţii, dispariţii

Tot cu oameni noi în politică s-a format PNL - Convenţia Democrată, care avea în Comitetul fondator cinci medici tineri şi entuziaşti, motiv pentru care a şi fost poreclit „familia medici". Nu a rezistat prea mult sub această titulatură, Radu Cerveni rebotezându-l „Partidul Liberal", care, deşi nu a avut o prestaţie prea convingătoare, a refuzat să fuzioneze cu PNL, dispărând pur şi simplu. Poate şi pentru că, după schimbarea numelui, patru din cei cinci medici s-au retras din politică. În PNL, însă, a venit Partidul Alianţa Civică. Înainte de a se transforma în partid, Alianţa Civică a fost foarte activă pe scena arădeană, pe listele sale fiind ales primarul Municipiului Arad, Cristian Moisescu. Pe lista celor veniţi se adaugă „Acţiunea Populară" a fostului preşedinte Emil Constantinescu, condusă la Arad, la momentul fuziunii, de Dorin Şiclovan. Ca o curiozitate, Şiclovan a fuzionat, ca preşedinte, de două ori: prima dată, când a readus Alianţa Naţională Creştin Democrată(ANCD) a lui Victor Ciorbea, în PNŢCD, iar a doua oară- cum am arătat mai sus- cu liberalii. În fine, la liberali a ajuns , prin comasare, o parte a foştilor lideri ai APR. Doar o parte, pentru că unii s-au îndreptat spre PSD, iar alţii, spre PD.

Partide care s-au născut în urbea noastră

Două partide politice dispărute(din care unul parlamentar) s-au înfiinţat la Arad, iar unul, la Sebiş

ARAD. Ca al doilea oraş, după Timişoara, care s-a ridicat la revoluţie, Aradul nu putea să nu dea naştere unor mişcări politice, înainte de înfiinţarea acestora la Bucureşti. Astfel, imediat după revoluţie a luat fiinţă, având sediul central la Arad, în Palatul Cenad, Partidul Ecologist Umanist, având-l ca promotor pe revoluţionarul Gurilă. După ce a avut inclusiv parlamentari, PEU a fost absorbit de către Partidul Democrat Agrar din România, fuziunea fiind parafată la sediul fostului PDAR Arad (unde acum este biroul parlamentar al deputatului Marius Gondor), în prezenţa lui Victor Surdu. Un alt partid „născut" la Arad a fost Partidul Muncitorilor şi Ţăranilor din România. Deşi a reuşit să facă filiale în mai multe judeţe ale ţării, preşedintele PMŢR, Vasile Govâjdan, nu a reuşit să primească un sediu, astfel că sediul central a fost la el acasă, pe Str. Eminescu. În cele din urmă, nedepunând liste de candidaţi la două scrutinuri consecutive, PMŢR a fost radiat din Registrul partidelor politice.

Deşi Govâjdean a înscris partidul în Liga Comuniştilor nePCR-işti, în care a avut funcţie la nivel naţional, niciodată aceasta nu a primit personalitate juridică, din motive lesne de înţeles, care, dealtfel, au stat şi la baza eşecului numeroaselor tentative de fuziune cu alte partide politice.Un alt partid, Partidul Popular, s-a „născut"la Sebiş.

Dispăruţi în „tolba" PSD-ului arădean

Partidul Social Democrat Arad s-a înfiinţat în urma fuziunii PDSR cu PSDR

ARAD. Actualul PSD cuprinde mai multe partide „înghiţite" de-a lungul timpului. Indiscutabil, cea mai „consistentă" fuziune a fost aceea cu PSDR, care a dus la dispariţia fostului PDSR, transformat în PSD. Înainte şi după schimbarea numelui, PSD Arad a acaparat formaţiuni arădene care, deşi erau destul de active, cu şanse serioase de a obţine rezultate mulţumitoare la alegerile locale, au fost condamnate la dispariţie în urma fuziunilor realizate de către conducerile centrale. Între ele se numără Partidul Socialist al Renaşterii Naţionale, Partidul Forţelor Democratice 89 (Partidul revoluţionarilor) şi Partidul Pensionarilor şi Protecţiei Sociale. Acesta s-a numit iniţial Partidul Pensionarilor, însă a fuzionat prin absorbţie cu PPPS. Fiind însă, dezamăgiţi de conducerea centrală a PPPS(care există şi astăzi), arădenii au trecut la PSD. Au existat tentative de reînfiinţare a filialei arădene, însă fără succes, pensionarii arădeni preferând Liga Pensionarilor, care le permite să fie membri ai oricărui partid politic vor. Libertate pe care, dealtfel, o au şi revoluţionarii sau sindicaliştii. La Arad a existat şi Partidul Sindicatelor Libere, care, după o extrem de scurtă existenţă a fost absorbit de către FSN. Ca atare, poate fi contabilizat şi la PSD şi la PD.

Rădulescu, fost preşedinte al PSRN FOTO: S.T.

Poveste populară la Arad şi Sebiş

După revoluţie, la Arad au funcţionat patru partide de orientare populară

ARAD. Mult trâmbiţatul curent popular a fost deosebit de solicitat pe scena politică românească, existând numeroase tentative de acaparare a acestui culoar. La Arad, a apărut Partidul Popular în urma scindării PNŢCD, chiar la congres, de către Radu Vasile. Timpul, însă, nu era copt pentru acest curent, aşa că, după multe tergiversări, înscrierea la tribunal a fost respinsă, urmarea fiind schimbarea numelui partidului în Partidul Popular din România. Foarte activ pe scena politică arădeană, partidul a participat la alegerile locale, înregistrând chiar unele succese, însă, pe ultima sută de metri, înainte de alegerile parlamentare, Radu Vasile a făcut tot felul de manevre ascunse, cu intenţia de a fuziona cu PD. Fuzinea a eşuat, iar partidul a rămas şi fără liste, capii formaţiunii arădene(printre care Tiberiu Dekany şi Mihai Calimente) orientându-se spre PNL.

Mihai Calimente şi Tiberiu Dekany au fost primii „populari"din Arad FOTO: S.T.

De la o extremă la alta

Povestea popularilor, însă, nu s-a terminat la Arad, ci a fost reînviată de către cealaltă extremă, PRM! După ce Vadim a acceptat să predea conducerea lui Corneliu Ciontu, schimbând denumirea în PPRM(Partidul Popular România Mare), PRM Arad, având-l la cârmă pe Gheorghe Feieş s-a transformat în PPRM Arad. Tocmai când înscrierea partidului în Partidul Popularilor Europeni era pe ultimii centimetri, Vadim, având-le ca vârfuri de lance pe Olguţa Vasilescu şi Daniela Buruiană, a reuşit un puci, preluând din nou frâiele partidului şi anunţând revenirea la titulatura PRM.În aceeaşi seară, la Sebiş, Gheorghe Feieş şi Corneliu Ciontu anunţau formarea Partidului Popular! Din păcate, hăţişul juridic şi-a jucat şi de această dată rolul, iar înscrierea definitivă la Tribunal nu s-a produs niciodată. În disperare de cauză, Ciontu a ordonat trecerea la PNG, mişcare pe care mâna lui dreaptă, Gheorghe Feieş, nu a acceptat-o, trecând cu arme şi bagaje în PD.

> Am anunţat înfiinţarea Partidului Popular în ziua inaugurării sediului primăriei Sebiş
> **GHEORGHE FEIEŞ**

Nu spunem încă „am încălecat pe-o şa", pentru că, în mod cert, povestea populară nu s-a terminat aici. Justiţia, se pare, nu va mai obstrucţiona, pentru că, în sfârşit, în poveste nu vor mai fi cei care s-au nimerit, ci cei pentru care s-a pregătit...

INTERVIU JA CU RECTORUL UNIVERSITĂŢII „AUREL VLAICU" DIN ARAD, PROF. UNIV. DR. LIZICA MIHUŢ

„Universităţile nu se vor închide ca spitalele"

Cu rectorul Lizica Mihuţ despre viitorul universităţilor, despre rezultatele la bacalaureat şi despre duritate şi diplomaţie.

JA. Cât de greu este să conduci o universitate care e finanţată doar în mică proporţie de stat în condiţii de criză şi de permanente transformări şi legiferări în domeniul educaţiei?

LIZICA MIHUŢ. Aş spune că e chiar foarte dificil să conduci o instituţie chiar dacă este o universitate sau orice altă instituţie în condiţiile în care avem o finanţare de 32% de la buget, în condiţiile în care fondul de salarii este de 500.000 de euro pe lună, iar toate celelalte finanţări sunt aproape în totalitate asigurate din fonduri proprii şi fonduri europene. Totuşi, nu mai este nici un secret că universitatea noastră a câştigat premiul întâi pe ţară pentru fonduri atrase. E, ca atare, posibil dar e vorba de strădanii ale colegilor mei, ale întregii noastre colectivităţi. Succesul universităţii noastre, dacă se poate vorbi de succes, constă tocmai în unitatea reală pe care o avem. Universitatea românească, în general, este măcinată de tot felul de lupte intestine, pentru că, vă daţi seama, fiecare profesor are impresia că este cel mai bun, că lumea începe şi se termină cu el.
Să avem totuşi o strategie comună, să subscriem de bună voie şi nesiliţi de nimeni la o strategie adoptată de Senat este un lucru extraordinar. Iar nouă ni s-a întâmplat. Şi vreau să vă spun că pentru mine nu există o satisfacţie mai mare, de ordin personal şi instituţional, decât aceea că, în cei peste 11 ani de când sunt rector, niciodată nici un coleg de al meu nu a avut nici cea mai mică mitocănie în relaţia cu mine. Este o chestiune incredibilă, pentru că eu nu sunt un om uşor de suportat. În fiecare an mă întâlnesc cu colegii mei în septembrie, le scriu câteva table, măsuri, în fapt, foarte dure. Interesant este de menţionat, însă, faptul că măsurile dure, despre care toată lumea vorbeşte acum, sunt măsuri pe care noi le-am luat în urmă cu trei ani. Pentru noi nu sunt măsuri dure, pentru că deja le-am aplicat. Poate şi acesta este unul dintre motivele absenţei criticilor la adresa mea.
Când a apărut legea învăţământului, s-a făcut foarte mult caz, dar cele mai discutate programe, articole sunt cele pe care noi le-am aplicat deja şi au funcţionat foarte bine. Era normal să vină o dată momentul adevărului, în care universităţile trebuie să devină eficiente. Peste tot în lume universităţile sunt bogate. Eu m-am întrebat de foarte multe ori de ce UE vorbeşte despre universitate ca motor al dezvoltării regionale. Am meditat îndelung la această aserţiune şi am ajuns şi eu la concluzia că universitatea poate deveni cu adevărat un motor în momentul în care anticipează dezvoltarea economică şi socială şi chiar strategia pe învăţământ a ţării care trebuie să fie a Uniunii Europene.

JA. Pornind de la ce aţi spus despre colegii dvs., vă întreb: mână de fier sau abilitate şi diplomaţie?

LIZICA MIHUŢ. E foarte grea întrebarea. Pot să vă spun că sunt un om cu principii de la care nu am abdicat dar, în acelaşi timp, sigur că am încercat şi poate am reuşit, poate nu, dar eu m-am străduit să fiu împreună cu colegii mei. Vă dau aici exemplul Cartei Universităţii. Anul viitor, în 30 martie, se fac alegerile de rector. S-a elaborat o cartă şi am avut două dezbateri. Imaginaţi-vă cât de îndelung şi cu grijă se elaborează la noi totul. Nu facem nimic de pe o zi pe alta. Noi când venim în faţa colegilor, venim cu materiale atât de riguros elaborate încât, la exemplul pe care vi l-am dat - Carta Universităţii, nu au fost decât câteva întrebări la dezbateri, nici într-un caz contestaţii, cum se întâmplă în celelalte universităţi. Tocmai de aceea se vorbeşte de miracolul de la noi, de la Arad.

JA. Cum vor influenţa rezultatele dezastruoase de la bacalaureat universitatea dvs.?

LIZICA MIHUŢ. Acest rezultat vă daţi seama ne doare pe noi, ca instituţie, dar poate trebuia să vină un moment al adevărului. De ani de zile se întâmplă ce se întâmplă la bacalaureat iar noi suntem cei care îi primim pe absolvenţi. Eu am lucrat mult în învăţământul preuniversitar şi chiar sunt bucuroasă că am făcut acest lucru, pentru că nu cred că există decât un singur învăţământ, că învăţământul superior şi cel preuniversitar formează un tot organic. La modul cel mai sincer posibil vă spun acest lucru şi aşa trebuie abordat. De la A la Z . Bacalaureatul din acest an nu a fost decât o radiografie la zi a ceea ce se întâmplă în învăţământ. Sunt sigură că, în anii care vor veni, vor fi bacalaureate adevărate, mai bune. Sigur, nu pot spune că nu suntem nemulţumiţi ca instituţie. Anul trecut erau bătălii la înscriere la noi. Anul acesta avem o înscriere mai mică decât anul trecut dar dublă faţă de rezultatul de la bacalaureat. Ceea ce înseamnă că nu vin doar arădeni la noi la universitate, ci şi din alte zone ale ţării. Mai ales din Moldova, Târgul Jiu, Turnu Severin.

> Nu poţi să fi rector cu strategie europeană dacă stai doar în birou şi crezi că eşti mare şi tare şi că te perie toţi

JA. Se vorbeşte mult în media românească de nivelul extrem de scăzut de pregătire al elevilor, de dezinteresul vădit al părinţilor pentru cunoştinţele elementare acumulate de copiii lor în şcoală dublat însă, haideţi să o numim elegant, de lipsa de vocaţie a profesorilor de acum...

LIZICA MIHUŢ. Este bine că se vorbeşte pentru că într-adevăr tot mai puţin ne raportăm la profesor ca la un om de vocaţie. Indiferent dacă eşti la învăţământul universitar sau preuniversitar trebuie neapărat să ai vocaţie, să te apropii de elevi şi studenţi. Cred că se ştie că eu sunt mult mai aproape de studenţi decât de colegii mei. Tocmai pentru că strategia mi-o fac şi prin raportare la ei. Ei sunt cei care vin cu idei extraordinare. Vedeţi, cât s-a discutat ca procentul de 25% din conducere să revină studenţilor, au fost multe voci care s-au arătat indignate. Ei bine, ştiţi că la noi de opt ani studenţii sunt în proporţie de 25% în conducerea universităţii şi a tuturor celor nouă facultăţi. Dacă legea spune că studentul este egalul nostru, iar Uniunea Europeană spune că studentul este rege, noi sigur zâmbim cu superioritate. Dar a trecut vremea dascălului situat într-un turn foarte înalt, inaccesibil. Dacă nu eşti apropiat de studenţi şi nu ai o relaţie cu colegii tăi nu ai viitor. E o experienţă la care mă raportez cu foarte multă plăcere. Nu am întâlnit nici un singur student care să vină în biroul meu să solicite ceva şi să nu aibă dreptate. Un student care vine de acasă şi bate la uşa profesorului şi are o problemă reală, şi-o rezolvă la mine, nu pentru că doresc să demonstrez că sunt de partea lui, ci pentru că studentul chiar are probleme care pot fi rezolvate şi trebuie rezolvate.

JA. Vreau să vă mai întreb cât de mult contează zestrea financiară a unei universităţi, fondurile europene atrase, salariile mari ale profesorilor?

LIZICA MIHUŢ. Vreau să vă spun că noi am avut o politică clară: Ministerul ne-a dat 32% pentru salarii, toate celelalte fonduri sunt ale noastre, atrase de noi. Eu am avut următoarea strategie: la primele proiecte nu am luat, ca universitate, coordonator de credite, nici un ban. I-am determinat pe colegii noştri să facă programe şi proiecte, luând ei tot ce a însemnat buget.
La acest moment, universitatea ia 30% din tot ceea ce înseamnă programe şi proiecte. La început nu a luat însă nimic, pentru a impulsiona activitatea. Noi am finanţat infrastructura proiectelor tocmai pentru a-i determina să acceadă la proiecte şi, apoi, după doi ani, am impus taxa de 30% pentru infrastructură, o zestre adusă universităţii. Dar de ce să nu dăm Cezarului ceea ce e a Cezarului? De ce să nu le dăm colegilor mei banii pe care ei i-au câştigat singuri prin proiecte? Sunt colegi de ai mei care iau 500 de milioane de lei vechi pe o lună, pentru că sunt banii de proiecte. Nu îi iau în fiecare lună, dar sunt luni când iau aceste sume. Sunt banii pe proiecte care vin fixate de Uniunea Europeană. Mai mult, nu am avut nici un fel de probleme la cheltuirea banilor europeni, pentru că suntem foarte atenţi. Eu chiar sunt foarte zgârcită, toată lumea ştie acest fapt, şi atentă la fiecare ban.
Să ştiţi că sunt colegi care nu câştigă atât.
Dacă veniţi cu mine să vedeţi că fiecare coleg are un birou, de la asistent la profesor universitar, fiecare cu câte o bibliotecă. Sunt colegi care nu au, însă, nici o carte în bibliotecă, nici un calculator, nu au nimic pe birou. Sunt colegi care nu au făcut nici un proiect. Alţii au proiecte, au dotare extraordinară şi au venituri pe măsură. La ceilalţi le reproşez pe faţă. Nu avem o situaţie duplicitară în interiorul universităţii. Măsura din toamnă, cu noua lege a învăţământului, este foarte bună cu toate că vor scădea mult salariile. Va fi un singur salariu de profesor şi de conferenţiar iar al doilea va fi de lector. Această măsură ce va veni de la toamnă, la noi a fost luată de trei ani. I-am lăsat, însă, pe profesori să câştige bani pe fonduri, pentru că salariile sunt cele pe lege, la noi chiar la minim. Nu poţi să fi rector cu strategie europeană dacă stai doar în birou şi crezi că eşti mare şi tare şi că te perie toţi. Eu am oroare de pupincuriştii. Sunt, însă, un om serios care a înţeles de la început că trebuie să aplicăm regulile UE. Şi asta a făcut UE pentru noi rectorii: ne-a dus la şcolarizare în marile universităţi din Europa. Din păcate, din 49 de rectori de la stat, ştiţi câţi au fost prezenţi? 10 maxim 11. Toţi ceilalţi au impresia că nu au nevoie de nici o pregătire. Eu nu aplic, însă, ideile UE peste o lună, două, ci imediat. A doua zi după ce convoc Senatul, le pun în aplicare. Dacă sunt strategiile UE pentru toată Europa, le aplic. Ca atare, noi deja suntem pregătiţi pentru următorii paşi.

JA. Centru universitar sau universităţi?

LIZICA MIHUŢ. Noi suntem într-o perioadă de evaluare a universităţilor. Nu cred că universităţile se vor închide precum spitalele. Spitalele s-au închis pentru că nu au avut performanţă.
Şi universităţile se vor închide dacă nu au performanţă, doar că cele care îşi vor elabora o strategie proprie de succes vor avea viitor. Banii nu pot fi mai puţini de 32% în condiţiile în care universităţile tradiţionale au finanţare până la 97%. Aşa încât noi suntem pregătiţi pentru anii care vin. Avem o strategie a noastră, de succes, credem noi, iar atacurile la adresa universităţii ne-au făcut şi mai uniţi.

JA-A.B.D.

EUROCONSULT
smart's partner

EUROCONSULT S.P.R.L. - lichidator judiciar al S.C. Helios S.R.L.
VINDE PRIN NEGOCIERE DIRECTA URMĂTOARELE BUNURI IMOBILE:

1. **APARTAMENT CU 2 CAMERE LA CASĂ MULTIFAMILIARĂ TIP SUBSOL + PARTER** Arad, str. Mihai Eminescu, nr. 48, ap. 1A, Judeţul Arad, clădire înscrisă în CF nr. 71060/ARAD, Terenul aferent proprietăţi în suprafaţă de 215 mp este proprietatea societăţii comerciale.
2. **APARTAMENT CU 2 CAMERE LA CASĂ MULTIFAMILIARĂ TIP SUBSOL + PARTER** Arad, str. Mihai Eminescu, nr. 48, ap. 1C, Judeţul Arad, înscris în CF nr. 71062 / ARAD. Terenul aferent proprietăţi în suprafaţă de 124 mp este proprietatea societăţii comerciale.

Informaţii privind condiţiile de vanzare se pot obţine la sediul EUROCONSULT SPRL ARAD 310087 Ion Georgescu nr. 4 A.
Tel. 0257-257143; 0357-100143; 0722-453473

Judeţul, acces limitat la ambulanţă

ARAD. Directorul Ambulanţei spune că a ajuns chiar în punctul în care a făcut o sesizare la Casa de Asigurări: „am ajuns până în punctul în care i-am făcut sesizare la Casa de Asigurari unui medic deoarece vroia să ajute pacienţi care nu necesitau maşina de ambulanţă. Este de datoria medicului să cunoască legislaţia în vigoare pentru a putea să solicite transportul pacientului şi să cunoască procedurile", a concluzionat doctorul Roberto Schill..

Reguli stricte la ambulanţă FOTO: JA

O solicitare a unui medic din judeţ sună astfel: "Greu transportabil cu mijloc de transport convenţional. Cum adică greu transportabil? Ori are nevoie de transport ori nu", a încheiat doctorul Roberto Schill. **JA – V.G**

Au recuperat bicicleta FOTO: I.C.

Bicicletă furată de la pariuri sportive

ARAD. Polițiștii Secției nr. 1 de poliție au prins un tânăr în vârstă de 23 de ani suspectat că a furat o bicicletă. S-a stabilit că tânărul a furat o bicicletă marca „Rock Raider" lăsată neasigurată de către proprietar, în fața unei agenții de pariuri, de pe Calea Aurel Vlaicu. Prejudiciul, în valoare de 2.000 de lei, a fost recuperat, iar suspectul este cercetat pentru furt calificat. **JA – I.C.**

300

de kilograme de porumb știuleți a furat o femeie de 38 de ani, din localitatea Țipari. Conform oamenilor legii, Viorica H. a fost prinsă în flagrant în timp ce culegea 300 de kg de porumb știuleți dintr-o parcelă numită „Livada" ce aparține unei societăți comerciale din Chereluș.

Polițiștii o cercetează pe femeie pentru infracțiunea de furt. **JA – I.C.**

Căpițe de fân incendiate de un copil

DIECI. Două căpițe de fân din curtea unei case au luat foc, cel mai probabil după ce un copil s-a jucat cu chibriturile în apropierea lor. Garda de intervenție nr.2 Gurahonț s-a deplasat la fața locului pentru stingerea incendiului. S-a constatat că flăcările cuprinseseră fânul care se afla depozitat în curtea casei. Intervenția a durat aproape două ore. **JA – I.C.**

Pompierii au intervenit FOTO: I.C.

1.000 mp de vegetație și o mașină, în flăcări

VINGA. Pompierii au intervenit pentru a stinge un incendiu de vegetație uscată izbucnit la marginea DN 69, între Vinga și Orțișoara. A fost nevoie de 30 de minute pentru a stinge incendiul care a cuprins și un autovehicul (o autoutilitară de transport marfă, abandonată în câmp, fără motor). Au ars 1.000 de metri pătrați de vegetație uscată, iar mașina s-a degradat parțial. **JA – I.C.**

Mai multă judecată la Tribunal

Peste 1.660 de cauze au fost înregistrate pe rolul Tribunalului Arad în timpul vacanței judecătorești.

A crescut numărul cauzelor FOTO: JA

ARAD. Dacă e vacanță, să fie. În perioada vacanței judecătorești, care a început la 1 iulie și s-a încheiat la 31 august, pe rolul Tribunalului Arad au fost înregistrate 1.662 de cauze, cu aproximativ 390 mai puține dosare față de aceeași perioadă a anului precedent. Dintre cauzele înregistrate în vacanță, 485 sunt la secția civilă, 161 la penal, 271 la comercial și 745 la contencios administrativ și litigii de muncă.

Dosarele, în creștere

Spre deosebire de vacanța judecătorească, perioadă în care numărul dosarelor înregistrate a scăzut față de aceeași perioadă a anului trecut (poate și din respect pentru vacanță), de la începutul acestui an până la sfârșitul lunii iunie, la toate secțiile Tribunalului Arad numărul total al cauzelor a crescut. În total, de la începutul anului, s-au înregistrat 10.875 de dosare pe rolul Tribunalului Arad, cu 1.319 mai multe dosare față de aceeași perioadă a anului trecut. În ceea ce privește volumul de activitate pe secții, o creștere semnificativă a numărului de dosare găsim la secția de litigii de muncă și asigurări sociale, unde sunt cu 1.071 de dosar în plus față de aceeași perioadă a lui 2010. De asemenea, și la secția comercială numărul dosarelor a crescut de la 3.074 în 2010, la 4.272 în 2011. Singura secție la care s-a înregistrat o scădere a numărului de dosare este cea penală, de la 980 anul trecut, la 861 anul acesta.

15 omoruri

Totodată, pe rolul Tribunalului Arad s-au înregistrat în acest an 15 infracțiuni de omor (dintre care 12 au fost soluționate), 3 dosare de viol (dintre care 2 au fost soluționate), 7 dosare de înșelăciune (dintre care 4 au fost soluționate), 3 dosare de trafic de minori și 2 de trafic de droguri. Toate dosarele de trafic de minori și trafic de droguri au fost soluționate de judecătorii Tribunalului Arad. De asemenea, 2 dosare de luare de mită își așteaptă soluția în timp ce cinci din cele șase dosare de dare de mită au fost soluționate deja. La alte patru cauze de trafic de influență s-au dat sentințele deja. **JA – I.C.**

CRIMĂ ORGANIZATĂ

Pe rolul Tribunalului Arad se află în momentul de față 11 dosare de crimă organizată. Opt își așteaptă soluția, în timp ce trei au fost deja judecate.

11 migranți reținuți în localitatea Nădlac

Două grupuri de 11 migranți au fost prinși pe când încercau să iasă pe jos din România.

NĂDLAC. Polițiștii de frontieră de la Nădlac au reținut 11 persoane care au încercat să treacă ilegal frontiera româno-ungară pentru a ajunge în Spațiul Schengen.

Migranții proveneau din Algeria, Tunisia și Maroc. Pe numele lor au fost întocmite dosare penale pentru tentativă de trecere ilegală a frontierei de stat. Migranții au încercat să iasă din țară pe grupuri. Astfel, primul grup, format din 9 persoane din Algeria, Tunisia și Maroc, a fost prins cu ajutorul aparaturii cu termoviziune în timp ce încerca să ajungă pe jos în Ungaria.

„Deoarece persoanele în cauză nu își justificau prezența în zonă, nu aveau documente de identitate asupra lor și nu vorbeau limba română, lucrătorii noștri au procedat la conducerea lor la sediu, pentru verificări", au declarat reprezentanții IJPF Arad.

În urma verificărilor efectuate s-a stabilit că este vorba despre cinci cetățeni algerieni, cu vârste cuprinse între 21 și 41 ani, trei cetățeni tunisieni, cu vârste cuprinse între 21 și 25 ani, și un cetățean marocan în vârstă de 54 ani, care intenționau să ajungă în Franța. Cel de-al doilea grup, format din două persoane în vârstă de 28 și 21 de ani, din Algeria, a fost reținut la aproximativ 20 de metri interior față de teritoriul statului vecin, în marginea de vest a localității Nădlac.

Migranții au declarat că au recurs la această metodă deoarece nu aveau viză pentru Spațiul Schengen. **JA – I.C.**

Prinși pe jos, la granița cu Ungaria FOTO: FAN

Administratori de firme cu dosare penale

ARAD. Polițiștii Serviciului de Investigare a Fraudelor au efectuat, împreună cu inspectori ai DGFP Arad, mai multe acțiuni pe linia prevenirii și combaterii evaziunii fiscale privind stopajul la sursă. Astfel, într-o singură zi, în municipiul Arad, polițiștii au depistat zece administratori de societăți care au reținut de la angajați sumele de bani datorate bugetului de stat privind contribuțiile sociale, dar nu le-au virat la buget. Prejudiciul cauzat în acest mod este în valoare de 569.595 de lei. Conform IPJ Arad, toți administratorii acestor societăți sunt cercetați penal pentru evaziune fiscală prin stopaj la sursă. De asemenea, ofițerii Serviciului de Investigare a Fraudelor cercetează un bărbat, administrator al unei firme, care, „în perioada 3 decembrie 2008 - 31 decembrie 2010, a efectuat tranzacții și transporturi comerciale intracomunitare și a evidențiat în actele contabile sau în alte documente legale, cheltuieli care nu au la bază operațiuni reale sau a evidențiat operațiuni fictive prin care a prejudiciat bugetul de stat (TVA datorat) cu 546.459 de lei. Bărbatul este cercetat pentru evaziune fiscală. **JA – I.C.**

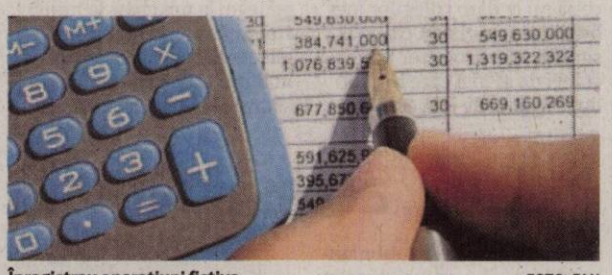

Înregistrau operațiuni fictive FOTO: FAN

Notele finale pe 7 septembrie FOTO: JA

Bacul care te scufundă

ARAD. Dacă facem o diferențiere între promovabilitatea celor la forma de învățământ zi și cei de la seral și fără frecvență, balanța înclină pentru cei de la zi care au picat în procent de 80% în timp ce cei de la celelalte forme au fost respinși aproximativ 90% din cei care s-au prezentat la examen. Statistica procentajelor la nivelul școlilor a marcat și o performanță negativă, două școli cu 0% promovabilitate. E vorba de Grupul Școlar „Vasile Juncu" din Miniș (29 candidați, 29 picați) și Grupul Școlar „Sava Brancovici" Ineu (22 din 22). În imediata apropiere se află alte șase școli care au o promovabilitate de sub 5%. La polul opus sunt școlile de prestigiu unde cei care au căzut în vară au luat toți sau aproape toți bacul în această sesiune. **JA-M-A.**

EUROCONSULT
smart's partner
EUROCONSULT S.P.R.L. - lichidator judiciar al S.C. Alicristy S.R.L.

VINDE PRIN NEGOCIERE DIRECTĂ

APARTAMENT CU 2 CAMERE LA CASĂ MULTIFAMILIARĂ

ARAD, B-DUL REVOLUȚIEI, NR.33, CORP A, PARTER, APARTAMENT 1 A , JUD. ARAD.

Informații privind condițiile de vânzare se pot obține la sediul EUROCONSULT SPRL ARAD
310087 Ion Georgescu nr. 4 A.
Tel. 0257-257143; 0357-100143; 0722-453473

(H-369022)

Sport

„Aceştia suntem, cu aceştia defilăm. Nu aruncăm prosopul"

Roli Nagy, antrenor FC UTA

2

goluri a înscris UTA în liga secundă şi tot două confruntări a disputat pe arena „Neuman" fără să cunoască gustul dulce al succesului. Noroc cu acea izbândă la limită cu Arieşul, mulţumită căreia ne situăm la mijlocul ierarhiei. Şi, apropo de această cifră, doi fotbalişti sunt indisponibili la UTA, pe motiv de accidentări: Gligor şi Nădăban.

Un arbitraj ce n-a fost cel mai ortodox

ARAD. Partida UTA - CSM Râmnicu Vâlcea a fost încredinţată unui trio format din Dan Dreve (Cluj), Răzvan Nistoran şi Silviu Haramuz (Reşiţa), aceştia reuşind să stârnească reacţii ostile în tabăra noastră, prin maniera de interpretare unilaterală a intrărilor la limita regulamentului, prin tolerarea tragerilor de timp dar şi prin decizii eronate pe final, gen ofsaiduri şi faulturi inexistente. **JA – A.H.**

Mădălin Smaranda FOTO: A.H.

Smaranda, de vorbă cu fanii

ARAD. Ultimul fluier a declanşat un val de nemulţumire în rândurile spectatorilor aflaţi la tribuna a doua, care şi-au vărsat supărarea, după caz, pe arbitri, conducători, antrenori ori jucători. După ce utiştii au salutat galeria, unul dintre cei care a găsit puterea să stea de vorbă cu contestatarii, înainte de a intra în tunelul ce duce la vestiare, a fost portarul Mădălin Smaranda. Acestuia nu i se pot imputa golurile primite, ele căzând în sarcina fundaşilor. **JA – A.H.**

Din ciclul „cum să te baţi singur"

UTA a intrat într-o nouă lună a cadourilor, dăruind alte puncte preţioase pe propriul teren.

ARAD. Iubitorii fotbalului din oraşul nostru au motive să fie îmbufnaţi. Sâmbătă, ei au privit cum echipa lor favorită, UTA, are „în mână" meciul cu CSM Râmnicu Vâlcea, se joacă cu ocaziile de 2-0, iar apoi, totuşi, termină învinsă partida cu oltenii. Nici măcar oaspeţii nu şi-ar fi închipuit că ar putea părăsi triumfători arena din Calea Aurel Vlaicu. Au fost ajutaţi din plin, însă, de ai noştri, care au construit greoi, în avanposturi au irosit cu seninătate ocaziile de gol ivite, iar în apărare au gafat nepermis, permiţând grupării vizitatoare să se întoarcă acasă cu toate cele trei puncte.

Să fie vorba despre naivitate, cum aprecia la final antrenorul Roli Nagy, să fie vorba despre altceva, cert rămâne faptul că nu acesta este drumul de urmat către promovare. Dacă se doreşte, într-adevăr, promovarea în liga întâi. Am adunat deja două întâlniri susţinute acasă, în care nu am reuşit să ne impunem, şi doar victoria obţinută la Turda ne menţine pe linia de plutire. Este un serios semnal de alarmă, mai ales dacă ne uităm la formaţii precum FC Timişoara, plecată „ca din puşcă" şi cu maximum de puncte realizate. Revenind la jocul în sine, după o repriză întâi modestă, în care singurele şanse notabile i-au aparţinut lui Miron şi Drăghici, UTA a pus stăpânire pe meci şi a deschis scorul prin Gâlcă, în min. 55 (şut din unghi, sub bară). Urmează o serie de ocazii arădene, nefructificate, inclusiv vâlcenii părând resemnaţi în faţa superiorităţii alb-roşii. O soartă vitregă ne va fi rezervată, în condiţiile în care, practic din nimic, CSM va întoarce rezultatul. Mai întâi va egala prin reuşita lui Pîrvu (min. 74), pentru ca în min. 85 Vasile să dea lovitura, pe fondul unor erori defensive. **JA – A.H.**

Ce folos că realitatea din teren contrazice scorul de pe tabelă... FOTO: A.H.

CASETA TEHNICA

UTA – CSM 1-2 (0-0)
Cele două garnituri: UTA: Smaranda – Bălan, Pascariu, Pocuca, Siminic – Gîlcă, Varga (min. 46 Ignea), Hidişan (67 Chindriş), Purece – Drăghici, Miron (76 Cl. Drăgan). CSM: Tufişi – Tomozei, Kalai, Dandea, Vătăjelu – O. Vasile, Pîrvu, Mitu (68 G. Ene), Ionescu (64 Dalu) – Gogoşoiu (80 Plecanciuc), Popescu.

FLORI

Conform unui frumos obicei statornicit la meciurile echipei UTA, şi de această dată fotbaliştii au oferit flori celor din tribune. Spre deosebire de femei şi copii, nu la fel de încântate au fost persoanele de sex masculin, care şi-ar fi dorit o victorie din partea băieţilor. FOTO: A.H.

Roli Nagy crede că echipa sa a fost „foarte naivă"

ARAD. Într-un moment delicat, „principalul" FC UTA, Roli Nagy, şi-a asumat răspunderea pentru eşecul suferit şi a dat următoarea explicaţie: „Am dat dovadă de naivitate, e o seară tristă. Nu este ceea ce îmi doream şi cu siguranţă nu aveam voie să pierdem acest meci. Motive se pot găsi destule, dar aceasta a fost istoria jocului, nu mai avem ce face. Am întâlnit o echipă modestă, muncitoare, care la final a fost răsplătită cu toate cele trei puncte. Îmi asum responsabilitatea pentru acest eşec. Nu cred că e vorba despre presiunea promovării, pentru că am avut răbdare, am condus, dar am plătit din cauza gafelor monumentale comise. Departe de mine gândul de a ne fi apărat la 1-0. Dacă joci cu doi mijlocaşi defensivi şi doi atacanţi, nu înseamnă că joci defensiv. Sigur că se pot invoca tot felul de motive tactice, legate de schimbări, însă cred că a fost vorba doar de naivitate. Normal că am dat dovadă şi de slăbiciuni, atât ca şi atitudine cât şi ca joc, dar sub nicio formă nu cred că am jucat defensiv. Pe lângă problemele noastre, a mai fost maniera de arbitraj, pe care nici nu vreau să o comentez. Aşa cum e fotbalul e şi arbitrajul. Ne-a lăsat un gust amar. Oricum, consider că avem mulţi jucători care au experienţa necesară să treacă peste orice eşec. Ăştia suntem, cu ăştia defilăm. Nu aruncăm prosopul". **JA – A.H.**

Atacul echipei UTA este o mare problemă

ARAD. Una din cele mai îngrijorătoare probleme ale echipei arădene, în momentul de faţă, o reprezintă compartimentul ofensiv. Au trecut abia trei etape şi unii dintre suporteri regretă deja vremurile în care Batin, Ţucudean sau Voiculeţ ştiau să facă diferenţa atunci când era nevoie. Acum, UTA lasă impresia că duce dorul unui vârf „pur-sânge", care să constituie o ameninţare permanentă pentru buturile adverse. Dovadă şi faptul că sâmbătă, unicul gol al echipei noastre nu l-a marcat un înaintaş, ci Gîlcă. „În avanposturi suntem în căutări, vrem ceva de calitate, fie din campionatul intern fie din străinătate. Mai avem timp, nu este o urgenţă extremă. Dacă nu va fi să fie acum, vom aduce un atacant în iarnă. UTA a dat înaintaşi pentru liga întâi în ultimele campionate. Acolo ne dorim să ajungem şi noi, împreună cu întreaga echipă. Legat de Cupă, aş spune că nu ne vom da la o parte, indiferent de adversar", a afirmat Roli Nagy. **JA – A.H.**

Ducem lipsa unor vârfuri „pur-sânge" FOTO: A.H.

Sorin Bucuroaia surprinde: „Am meritat cele 3 puncte"

ARAD. Iată ce a declarat după joc antrenorul secund al CSM Râmnicu Vâlcea, Sorin Bucuroaia: „Am plecat încrezători şi am sperat la un rezultat bun. Felicit băieţii pentru sacrificiu şi determinarea de pe toată durata partidei. Ştiam că ne aşteaptă un meci dificil. Privim viitorul cu optimism, am arătat ca o adevărată echipă. Cred că rezultatul este meritat, pentru că ne-am pregătit foarte bine şi am analizat greşelile făcute în primele două etape. Practic, pentru noi azi a început campionatul. Sincer, nu ne aşteptam să ne întoarcem acasă cu toate cele trei puncte, dar mă bucur mult pentru această victorie minunată. Noi am început mai relaxaţi campionatul iar această victorie a venit la timp". **JA – A.H.**

Sorin Bucuroaia FOTO FAN

Ieşirea lui „Hidi" a contat

ARAD. Chiar şi atunci când nu evoluează la potenţialul real şi, pe deasupra, se accidentează şi trebuie înlocuit, Hidişan -prin calităţile sale ştiute- este o piesă importantă în angrenaj. Ieşirea lui a dezechilibrat formaţia noastră şi a fost resimţită de linia mediană în mod dureros, UTA cedând controlul şi încasând două goluri. Mai ales că, în acel moment, nici rutinatul Varga nu mai era pe gazon (fusese schimbat la pauză după ce primise un avertisment). Dacă la UTA puţine remarci individuale se pot face (Gîlcă merită evidenţiat pentru reuşita de 1-0), la oaspeţi omul numărul unu a fost portarul Tufişi, care a strigat tot meciul, cât îl ţineau plămânii, la colegii săi, dirijându-i pe gazon, plus că a scos câteva mingi grele. **JA – A.H.**

SITUAŢIA LA ZI DUPĂ TREI ETAPE ÎN LIGA 2 LA FOTBAL

Rezultate consemnate în cadrul Ligii a 2-a la fotbal (etapa a 3-a, seria de Vest): Mureşul Deva – Gloria Bistriţa 0-4, Luceafărul Oradea – Juventus Bucureşti 2-1, FC Maramureş Universitar Baia Mare – Arieşul Turda 1-1, Unirea Alba Iulia – ALRO Slatina 0-0, FC Timişoara – FC Olt 1-0, FC UTA Arad – CSM Râmnicu Vâlcea 1-2, Chindia Târgovişte – FC Argeş Piteşti 2-2. Meciul Gaz Metan Severin – FC Bihor Oradea va avea loc miercuri, 14 septembrie, la ora 20.

Clasamentul prezintă următoarea configuraţie:

FC Timişoara	3	3	0	0	6-2	9
Gloria Bistriţa	3	2	1	0	7-2	7
FC Argeş Piteşti	3	2	1	0	7-4	7
G. Metan Severin	2	2	0	0	3-0	6
C. Târgovişte	3	1	2	0	4-3	5
Unirea Alba Iulia	3	1	1	1	3-2	4
Juventus Bucureşti	3	1	1	1	3-3	4
FC UTA Arad	3	1	1	1	2-2	4
FC Olt	3	1	0	2	3-4	3
FC Bihor Oradea	2	1	0	1	2-3	3
Luceafărul O.	3	1	0	2	2-4	3
Râmnicu Vâlcea	3	1	0	2	2-4	3
Mureşul Deva	3	1	0	2	1-5	3
FC Maramureş	3	0	1	2	4-6	1
ALRO Slatina	3	0	1	2	3-5	1
Arieşul Turda	3	0	1	2	1-4	1

Etapa viitoare (sâmbătă, 10 septembrie) programează jocurile următoare: FC Argeş Piteşti – Mureşul Deva, Juventus Bucureşti – FC Chindia Târgovişte, Arieşul Turda – Luceafărul Oradea, CSM Râmnicu Vâlcea – FC Maramureş, ALRO Slatina – Gaz Metan Severin, FC Olt – Unirea Alba Iulia, FC Bihor – UTA Arad. Meciul Gloria Bistriţa – FC Timişoara se va desfăşura în data de 12 septembrie.

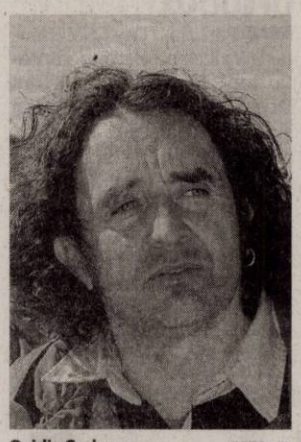

Ovidiu Şerban FOTO: JA

„Cinci din cinci" pentru rugbişti

BUCUREŞTI. CSU „Aurel Vlaicu" s-a prezentat lamentabil la turneul trei al Superligii naţionale de rugby în 7. Elevii lui Ovidiu Şerban au pierdut cele trei meciuri din grupă, iar apoi şi celelalte două, de clasament.

În prima fază, rugbiştii arădeni au fost învinşi de CSM Baia Mare, Farul Constanţa şi CSM Bucureşti, după care, pentru locurile 5-8 au fost înfrângeri contra celor de la Dinamo şi CS „U" Cluj.

CSU „Aurel Vlaicu" Arad a contat pe următorul lot: Szabados, Burai, Morar, Mazăre, Gorcioaia, Grigoraş, Dîngă, Bălţatu, Brie şi Huştiuc.

La sfârşitul acestei săptămâni, la Constanţa va avea loc ultimul turneu din cadrul Superligii naţionale de rugby în 7. Până acum, arădenii au la activ două victorii şi 13 înfrângeri, ceea ce înseamnă că sunt pe ultimul loc în clasamentul general. **JA – L.S.**

ICIM Univ. Goldiş, liber la straniere

BUCUREŞTI. La finele săptămânii trecute, la sediul Federaţei Române de baschet a avut loc o şedinţă a Adunării Generale a preşedinţilor de club din baschetul românesc. S-a luat în discuţie, printre altele, problema stranierelor din campionatul românesc, iar finalul discuţiilor a fost pe placul celor de la ICIM Univ. Goldiş, clubul arădean fiind reprezentat la Bucureşti de Marcel Urban şi Dan Moraru. S-a votat ca loturile pot cuprinde cinci „straniere", lucru care i-a bucurat pe conducătorii noştri.

„Putem demara procedurile de aducere a încă două jucătoare din străinătate, chiar din această săptămână. Cred că până la startul cupei României vom avea lotul complet, nu şi până la plecarea la turneul de la Kosice" - a spus managerul clubului, Marcel Urban.

Până acum, ICIM Univ. Goldiş are trei straniere: Green, Graham şi Milovanovic.

JA – L.S.

Porchia Green FOTO: J.A.

Debut în forţă pentru fete

FC UTA a surclasat Avântul Reghin, scor 14 – 0, în etapa inaugurală a CN de fotbal feminin.

Căpitanul Floare Liheţ a fost peste tot: în apărare şi în atac, dar mai ales în preajma porţii adverse FOTO: L.S.

ARAD. Start fulminant pentru noua echipă a Aradului, în debutul primei ligi la fotbal feminin. Elevele antrenate de Gheorghe Cameniţă au surclasat, ieri, Avântul Reghin, cu scorul de 14-0, trupa inventată de AJF Arad, dar care evoluează sub denumirea de FC UTA, reuşind ceea ce nici responsabilii nu au crezut, un rezultat fluviu, care le dă încredere fetelor pe mai departe.

Liheţ, lidera echipei

Cu Floare Liheţ în prim plan (o lideră de necontestat a echipei), arădencele s-au distrat cu adversarele şi au împărţit golurile frăţeşte, câte şapte în fiecare repriză. Cinci goluri a marcat căpitanul Lihet, apoi atacantele care au evoluat câte o repriză, Crişan şi Danciu şi-au trecut în cont câte trei reuşite, Anghel, Lupşa şi Chiş fiind celelalte trei fericite care şi-au trecut numele în dreptul celor care au înscris.

Cu picioarele pe pământ

Preşedintele AJF Arad, Dorel Cura le-a felicitat pe fete imediat după meci, dar le-a şi atenţionat că trebuie să rămână cu „picioarele pe pământ", căci vor urma, inevitabil, şi înfrângerile. „Vă mulţumesc pentrui această superbă victorie, sper să urmeze şi altele. Cum eu sunt, acum, lângă voi, spre să fiţi şi voi lângă mine, să-mi faceţi pe viitor aceleaşi bucurii. Nu trebuie să ne entuziasmăm prea mult, căci vor urma şi înfrângeri" - a spus Cura.

Aradul, lângă fete

Această victorie l-a făcut pe Dorel Cura să spună: „Cred că putem face performanţă pe viitor. Am început bine, sperăm să o ţinem tot aşa. Suntem la început, aştept să văd dacă şi lumea de afaceri arădeană va veni lângă această echipă.

Până atunci, însă, doresc să mulţumesc lui Nicolae Ioţcu, preşedintele de onoare al clubului, care va fi trup şi suflet lângă această echipă" - a mai spus Cura.

LEO SFÂRA
leo.sfarainformmedia.ro

AU FOST „EROINELE" MECIULUI

Antrenorul Gigi Cameniţă a trimis în teren următoarele jucătoare: Meszaros – Mladin, Pârvu, Anuţescu, Magocs – Anghel, Lihet, Chis, Vanu – Lupşa, Crişan. Au mai jucat: Danciu, Dobromirescu, Banda, Voşloban, Bulz.

CS Vladimirescu, la prima victorie stagională

Cristi Sculici FOTO: L.S.

ARAD. Cele trei echipe arădene au obţinut doar patru puncte în etapa cu numărul trei a ligii a III-a la fotbal. Cel mai important rezultat l-a obţinut CS Vladimirescu, echipa pregătită de Cristi Sculici fiind la primele puncte din acest campionat. Victoria s-a conturat greu, pe final de meci, în min. 88, atunci când C. Rus a adus fericirea în tabăra gazdelor.

Ciubăncan a deschis scorul în min. 7, din penalty, Ad. Popa a egalat, în min. 19, pentru ca două minute mai târziu G. Iancu să stabilească scorul pauzei: 2-1. Zece minute după odihnă, Mera a egalat, cu capul, din faţa careului min, însă s-a făcut 3-2, pe final, graţie reuşitei lui C. Rus.

Gloria a avut ghinion teribil la Hunedoara, pierzând în ultimul minut al prelungirilor (95). Eşanu a dus echipa lui Pinţa în avantaj, încă din min. 16, Fl. Negru a egalat în faţa fostei sale echipe, în min. 81, iar Creţu a dat lovitura pe final.

Naţional Sebiş a scos doar un punct, acasă, cu Şcolar Reşiţa, după golul lui Ionaş, din min. 19, S. Leucuţa egalând cu zece minute înainte de final. **JA – L.S.**

Crişul s-a „învolburat" şi a demolat FC UTA II

ARAD. Unul din cele mai interesante meciuri din cadrul ligii a IV-a s-a disputat pe terenul ICRTI, între FC UTA II şi Crişul Ch. Criş. Din păcate pentru utişti, care porneau - oricum - cu şansa a doua, având în vedere poziţia din clasament şi a lotului vizitatorilor, gafele portarului Vaida şi a apărătorilor centrali a făcut ca oaspeţii să câştige mult mai uşor decât se aşteptau.

Antrenorul - jucător Alin Drăgan a deschis scorul în min. 24, după ce a trimis mingea cu capul în plasă, din careul mic, de lângă un apărător advers. Pe final de repriză, practic, în prelungiri, V. Fritea a făcut 0-2, după o piruetă pe lângă visătorii apărători de marcaj ai UTA-ei.

După odihnă (min. 65), Cuedan a redus din handicap, din penalty şi se părea că rezultatul poate fi întors. A venit, însă, execuţia de excepţie a lui C. Ardelean (min. 69), lob peste Vaida, de la 35 de metri şi se făcea 1-3. Acelaşi Vaida ieşit neinspirat şi a făcut penalty, şase minute mai târziu, iar C. Ardelean nu l-a iertat nici de la punctul cu var: 1-4, scor cu care s-a şi încheiat partida.

UTA II: Vaida - Raţ, Wild, Gornic, Suslak - Lazea (Gligor), Palcu (David), Cuedan, Botiş (Vereş) - Ghergar, Borteş. Crişul: Rusu - Gherheş, Toseschi, Lăcătuş, Ciornei - Dema, Ponta, Cati, Grecsner (C. Ardelean) - V. Fritea, A. Drăgan (Brescan). Au arbitrat: D. Herţeg - la centru, S. Rotaru şi C. Băla - asistenţi. Obs. AJF: G. Biro şi A. Apătean. **JA – L.S.**

FOTBAL – LIGA A III-A, SERIA A V-A

Arad. Rezultatele etapei a III-a: CS Vladimirescu – „Poli" II Timişoara 3-2, Naţional Sebiş – Şcolar Reşiţa 1-1, FC Hunedoara – Gloria Arad 2-1, CFR Simeria ACS Recaş 1-2, Gloria Reşiţa – Bihorul Beiuş 1-1, Valea lui Mihai – Autocatania Caransebeş 1-1, Jiul Petroşani – Millenium Giarmata 0-1, Flacăra Făget – Nuova Mama Mia 1-0.

Clasamentul

1. Millenium Giarmata	3	3	0	0	7-2	9
2. ACS Recaş	3	2	1	0	6-2	7
3. FC Hunedoara	3	2	1	0	4-2	7
4. CF Bihorul Beiuş	3	2	1	0	4-2	7
5. Flacăra Făget	3	2	0	1	4-3	6
6. Unirea Valea lui Mihai	3	1	2	0	4-3	5
7. FC Şcolar Reşiţa	3	1	2	0	3-2	5
8. Autocatania Caransebeş	3	1	2	0	2-1	5
9. Naţional Sebiş	3	1	1	1	3-2	4
10. C.S. Vladimirescu	3	1	0	2	4-7	3
11. Gloria Reşiţa	3	0	2	1	2-3	2
12. „Poli" II Timişoara	3	0	1	2	3-5	1
13. Jiul Petroşani	3	0	1	2	2-4	1
14. CFR Simeria	3	0	1	2	1-3	1
15. Gloria CTP Arad	3	0	1	2	2-6	1
16. Nova Mama Mia	3	0	0	3	0-4	0

Etapa viitoare (vineri, 9 septembrie 2011): Gloria Arad – CS Vladimirescu, Bihorul Beiuş – Naţional Sebiş, Şcolar Reşiţa – Valea lui Mihai, „Poli" II Timişoara – CFR Simeria, Nuova Mama Mia – Jiul Petroşani, ACS Recaş – Gloria Reşiţa, Autocatania – Flacăra Făget, Millenium Giarmata – FC Hunedoara.

FOTBAL – LIGA A IV-A

Rezultatele etapei a VI-a: FC UTA II – Crişul Ch. Criş 1-4, Păulişana Păuliş – Unirea Sântana 2-2, Progresul Pecica – Voinţa Mailat 3-2, Frontiera Curtici – Şiriana Şiria 4-1, Şoimii Tauţ – Unirea Şeitin 3-0, Şoimii Pâncota – Victoria Zăbrani 2-0, FC Sânleani – CS Ineu 0-8, Semlecana Semlac – Viitorul Satu Nou 4-0. Aqua Vest – Sânicolau Mic se dispută la data de 14 septembrie.

CLASAMENTUL

1. ŞOIMII PÂNCOTA	6	5	1	0	14-0	16
2. CRIŞUL CHIŞINEU CRIŞ	6	4	2	0	9-2	14
3. PROGRESUL PECICA	6	4	2	0	11-6	14
4. SEMLECANA SEMLAC	6	4	1	1	23-10	13
5. VOINŢA MAILAT	6	4	0	2	12-11	12
6. C.S. INEU	6	3	2	1	21-10	11
7. ŞOIMII TAUŢ	6	3	1	2	13-9	10
8. PĂULIŞANA PĂULIŞ	6	3	1	2	12 11	10
9. FRONTIERA CURTICI	6	3	0	3	11-8	9
10. FC UTA II	6	3	0	3	10-11	9
11. SÎNICOLAU MIC	5	2	1	2	8-9	7
12. UNIREA SÎNTANA	6	2	1	3	8-13	7
13. VICTORIA ZĂBRANI	6	2	0	4	9-9	6
14. ŞIRIANA ŞIRIA	6	2	0	4	13-18	6
15. VIITORUL SATU NOU	6	1	1	4	7-15	4
16. FC SÎNLEANI	6	1	0	5	7-23	3
17. AQUA VEST	5	0	1	4	5-14	1
18. UNIREA ŞEITIN	6	0	0	6	4-18	0

Etapa viitoare (sâmbătă, 10 septembrie 2011): Voinţa Mailat – Şoimii Pâncota, Crişul Ch. Criş – Păulişana Păuliş, Unirea Sântana – Semlecana Semlac, Victoria Zăbrani – FC UTA II, Viitorul Satu Nou – FC Sânleani, CS Ineu – Frontiera Curtici, Unirea Şeitin – Aqua Vest, Şiriana Şiria – Şoimii Tauţ, Sânicolau Mic – Progresul Pecica.

O echipă de argint pentru CS Astra

Pentru al doilea an consecutiv, Spiridon Stanciu aduce o medalie de argint pentru luptele arădene la nivel de echipe.

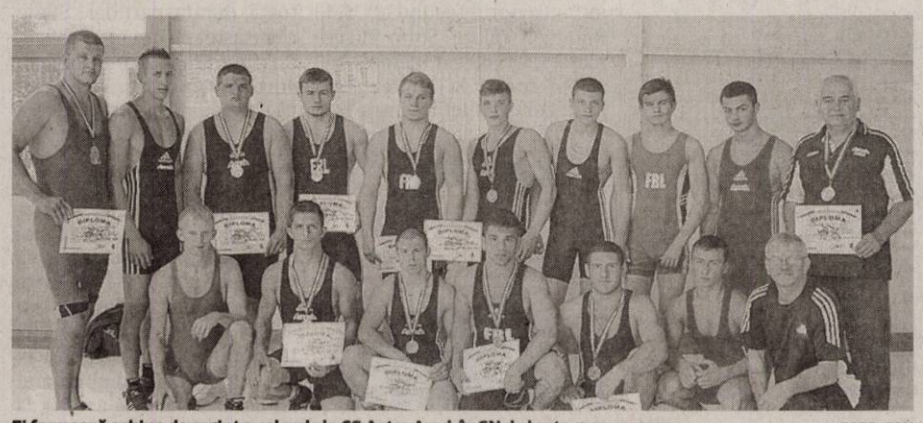

Ei formează echipa de argint a celor de la CS Astra Arad, în CN de lupte greco romane FOTO: FAN

ARAD. Din nou, luptătorii de greco romane de la CS Astra Arad au dat lovitura. Pentru al doilea an consecutiv au ocupat locul 2 în campionatul naţional pe echipe, ceea ce înseamnă că s-a depăşit cel mai bun rezultat al luptelor arădene la nivel de seniori. Se scrie, astfel, istorie, dar acest lucru nu se putea fără cei care au grijă pentru ca totul să fie fără cusur, patronul SC Astra Vagoane Călători, Valer Blidar şi preşedintele clubului, Dan Micălăcean. Şi totul s-a făcut după ce au părăsit echipa sportivi consacraţi. „Am pierdut luptători importanţi, dar au venit - la schimb - sportivi tineri, de perspectivă, dar şi valoroşi. Am cristalizat lotul după prima etapă, când am pierdut cu Steaua şi Dinamo, iar apoi ne-a fost mai uşor: le-am învins pe ambele, în ultimele două etape, la diferenţe considerabile. Am avut lideri de echipă, care au dus greul competiţiei, cum au fost: Cristian Brânzei, Laurenţiu Macarei, Florin Mocanu, Cristian Vagiunic, Cătălin Căşaru, Alex. Ianţoc, Dorin Pârvan ori Adrian Dumangiu" - ne-a declarat Spiridon Stanciu, antrenor coordonator la CS Astra. CS Astra Arad se poate lăuda şi cu faptul că 11 din cei 19 luptători din lot sunt şi acum juniori, iar aproape jumătate (5) sunt medaliaţi la CN de seniori. Pe lângă cei menţionaţi, „toreadorii" au fost următorii: Valentin Ştefan, Sebastian Belean, Robert Andreca, Laurenţiu Anton, Alex. Anechitei, Vlad Toia, Gheorghe Faur, Sergiu Birta, Alin Tamaş, Lucian Ozsda, Alex. Oachiş. **JA – L.S.**

Strălucitoarea Kate

PERFECTĂ. Kate Winslet a fost de-a dreptul radiantă pe covorul roșu de la Veneția. Ea și-a făcut apariția la premiera filmului „Carnage" într-o rochie Victoria Beckham, din colecția de toamnă 2011. Nu a fost o ținută tipică pentru covorul roșu, dar adevărul e că rochia i-a venit ca turnată actriței, punându-i în evidență silueta. Confecționată din jerseu de culoarea nisipului, rochia a avut gâtul deschis, iar de-a lungul spatelui a fost accesorizată cu un fermoar auriu. Kate a purtat părul strâns într-o coadă de cal, lăsând să se vadă uimitorii-i cercei, care au fost la fel de potriviți precum sandalele Jimmy Choo, de culoarea șampaniei. Într-o ținută extrem de subtilă, actrița a cucerit toate privirile prin simplitatea ținutei. La cei 35 de ani, a fost o alegere perfectă.

Gwyneth Paltrow a fascinat într-o superbă rochie Prada, de culoare roz pal, al cărei punct de atracție a fost detaliul în formă de fundă, din spate. Ținuta a fost completată de un clutch și platforme, ambele în culoarea rochiei, de la aceeași casă de modă, Prada. Actrița a ales o pereche de cercei de aur galben și diamante, marca Bvlgari.

FOTO:FAN

Spectacol de modă la Veneția

Ajuns la a 68-a ediție, Festivalul de Film de la Veneția le-a dat ocazia vedetelor să-și etaleze ținutele strălucitoare.

RAFINAMENT. Festivalul de Film de la Veneția, unul dintre cele mai apreciate la nivel mondial, a fost mereu un eveniment plin de eleganță și rafinament. Anul acesta, însă, vedetele par să fi depășit orice așteptări. Ele au defilat pe covorul roșu în ținute absolut superbe, în ton cu spiritul romantic al orașului.

Una din aparițiile care au captat atenția publicului a fost **Madonna.** Ea a optat pentru o ținută jucăușă, marca Vionnet. Rochia lungă, din satin de culoarea lavandei, a fost decorată cu fluturi roșii. Iar ochelarii de soare Miu Miu cu ramă roșie cu sclipici, de inspiratie anii '40, au completat look-ul artistei.

Supermodelul **Cindy Crawford** a arătat spectaculos într-o rochie pe un umăr, cu paiete, de o nuanță roșu-aprins, semnată Roberto Cavalli.

Abbie Cornish a îmbrăcat o rochie pompoasă, în negru și mov, cu trenă, creație Atelier Versace.

Andrea Riseborough a apărut pe covorul roșu într-o rochie Dior haute couture din colecția toamnă/iarnă 2009.

Asia Argento a arătat extraordinar în rochia Alberta Ferretti, la care a asortat o poșetuță Salvatore Ferragamo.

Creația Giambattista Valli aleasă de **Bianca Brandolini** a furat, instant, toate privirile. Actrița a purtat o rochie animal print cu mâneci lungi și fustă cu pene.

Marisa Tomei a fost o prezență grațioasă, într-o creație Marios Schwab, de culoarea mușatarului, cu perle de-a lungul decolteului.

Apariție remarcabilă, **Diane Kruger** a strălucit într-o rochie crem, Elie Saab Haute Couture, încrustată cu pietre prețioase. Adoptând o coafură simplă și purtând pantofi din satin Salvatore Ferragamo, tânăra actriță a arătat impecabil.

Modelul **Natasha Poly** a făcut senzație într-o rochie de culoare roșie, din colectia Gucci pentru sezonul toamnă-iarnă 2011, pe care a accesorizat-o cu o pereche de sandale din piele de șarpe.

Fosta iubită a lui Leonardo DiCaprio, **Bar Rafaeli,** și-a afișat curbele feminine într-o salopetă neagră cu inserții din dantelă, din colecția Emilio Pucci, toamnă 2011. Buclele naturale și aurii și gentuța Salvatore Ferragamo i-au completat look-ul.

Keira Knightley a optat pentru unul dintre designerii ei favoriți, Valentino, alegând din colecția de toamnă 2011 a acestuia o rochie aurie, din tul brodat, cu mânecă lungă. Fără alte accesorii, cu un machiaj și o coafură extrem de simple, actrița și-a evidențiat frumusețea naturală, afișând un look angelic.

Evan Rachel Wood a apărut pe covorul roșu într-o rochie-cămașă lungă creată de Alessandra Rich, pe care a accesorizat-o cu o pereche de cercei cu diamante Bvlgari High Jewelry și o pereche de sandale Giuseppe Zanotti.

ARĂDENII SE DISTREAZĂ: ELEGANȚĂ LA PREZENTAREA COLECȚIEI OANEI ȘERAN LA BURLESQUE BOUTIQUE

aradon.ro

Dumitru Dragomir este pesimist

BUCUREŞTI. Preşedintele Ligii Profesioniste de Fotbal, Dumitru Dragomir, a declarat că nu este optimist în vederea meciului cu Franţa, din preliminariile Euro-2012, şi că nu mai crede în şansele de calificare ale României la Campionatul European. „Nu sunt optimist, pentru că şi Franţa a bătut tot cu 2-0. Speranţe de îmbunătăţire a jocului sunt, dar în fotbal se poate întâmpla orice. Eu nu mai cred în calificare“, a spus Dragomir. Reprezentativa de fotbal a României a învins, vineri, în deplasare, cu scorul de 2-0 (2-0), selecţionata Luxemburgului, într-un meci contând pentru grupa D de calificare la EURO 2012. **Sursa: Mediafax**

Dumitru Dragomir FOTO FAN

Ivan Patzaichin FOTO FAN

Foştii olimpici, în... canotcă

TULCEA. Foştii campioni olimpici ai sportului cu vâsle, Ivan Patzaichin, Vasile Dîba şi Toma Simionov, au făcut, deşi vremea a fost nefavorabilă, o demonstraţie în canotcă, pe faleza din Tulcea, în deschiderea oficială a festivalului internaţional Rowmania. „Am creat Festivalul Rowmania cu gândul de a aduce oamenilor din Delta Dunării bucuria de a avea o sărbătoare a locului, în centrul căreia să se afle apa şi plăcerea de a vâsli. Găzduim aici un moment special - intrarea echipelor din Tur Internaţional Danubian (TID) în Deltă“, a declarat Ivan Patzaichin. **Sursa: Mediafax**

România, succes în Luxemburg

Tehnicianul tricolorilor, Victor Piţurcă, s-a arătat dezamăgit, după victoria obţinută.

Echipa României a obţinut trei puncte foarte importante, după jocul cu Luxemburg FOTO EPA

BUCUREŞTI. Reprezentativa de fotbal a României a învins, vineri, în deplasare, cu scorul de 2-0 (2-0), selecţionata Luxemburgului, într-un meci contând pentru grupa D de calificare la Campionatul European din 2012. Golurile tricolorilor au fost marcate de Torje, în minutele 34 şi 45. 0-1: Măţel a centrat din partea dreaptă, Cociş a reluat cu capul, portarul Joubert a respins în faţă, iar Torje a înscris cu un şut în forţă de la 6 metri. 0-2: Lazăr l-a lansat în adâncime pe Torje, iar acesta l-a driblat pe portarul Joubert şi a înscris de la 12 metri cu poarta goală.

Luxemburg: Joubert - Schnell, Blaise, Hoffman (Bukvici '76), Mutsch - Joachim (Kitenge '46), Gerson, Payal, Bettmer, Leweck - Da Mota (Janisch '61). Selecţioner: Luc Holtz.

România: Tătăruşanu - Măţel, Galamaz (Chiricheş '62), Goian, Raţ - Cociş, Lazăr, Tănase - Torje (Nicoliţă '76), Marica (B. Stancu '87), Bucur. Selecţioner: Victor Piţurcă. Cartonaşe galbene: Torje '19, Goian '66, Nicoliţă '90+3. Arbitri: Serghei Karasev - Nikolai Golubev, Dmitri Mosiakin - Maksim Laiuşkin (toţi Rusia). Următorul meci al României va avea loc la 6 septembrie, de la ora 21.30, pe Naţional Arena, împotriva Franţei. Dar, selecţionerul Victor Piţurcă s-a arătat dezamăgit de faptul că nu va putea conta pe mijlocaşul Gabriel Torje în partida cu Franţa, de marţi, din preliminariile Euro-2012, după ce jucătorul a primit un cartonaş galben. „Ca să fie un start reuşit trebuie să obţinem un rezultat bun cu Franţa. Era foarte important să câştigăm cele trei puncte azi. Din păcate avem probleme cu Galamaz, care s-a accidentat, şi cu Torje, care are două galbene şi nu-l vom putea folosi cu Franţa. Va fi foarte greu, chiar l-am certat la acea fază, pentru că nu trebuia să mai pună piciorul. Chiar l-am atenţionat înainte de meci atât pe el, cât şi pe Raţ, dar asta este, în viteza de joc nu mai realizezi, nu mai gândeşti şi din păcate l-am pierdut pentru meciul cu Franţa“, a spus Piţurcă.

Sursa: Mediafax

Gabriel Torje FOTO EPA

Regretele lui Torje, tardive

Marcatorul din meciul cu Luxemburg a menţionat că românii trebuie să creadă în calificare.

BUCUREŞTI. Mijlocaşul Gabriel Torje a declarat, după meciul cu Luxemburg, că regretă foarte mult faptul că nu va putea evolua în partida cu Franţa, de marţi, din cauza cartonaşului galben primit astăzi, dar este convins că echipa naţională va putea obţine un rezultat bun, cu sprijinul suporterilor. „Îmi pare rău şi înainte de meci m-am gândit să nu iau, dar de ce ţi-e frică nu scapi. Oricum, cred că a fost un cartonaş galben uşor acordat. Îmi pare rău că nu voi fi alături de băieţi, însă sunt convins să vom face un rezultat mare. Nu este imposibil, avem o echipă foarte bună, avem un stadion nou şi vom avea mulţi oameni în spate. Îmi pare rău că nu voi juca pe Arena Naţională“, a spus Torje. Marcatorul celor două goluri din meciul cu Luxemburg a menţionat că românii trebuie să creadă în calificare atât timp cât mai sunt şanse şi că jucătorii de la lot trebuie să formeze o familie şi „să meargă înainte“. „Cât mai avem şanse, trebuie să credem în ele. Suntem mulţi jucători tineri, trebuie să formăm o familie, să nu ascultăm ce se vorbeşte despre noi şi să mergem înainte. Eu sunt încă la început, dar odată cu vârsta sper să ajut mai mult echipa“, a spus Torje.

Sursa: Mediafax

Jo Jo Dan se bate pentru titlul interimar

Partenerul lui Ion Ionuţ va fi turcul Selcuk Aydin, la categoria semimijlocie WBC.

BUCUREŞTI. Pugilistul Ion Ionuţ, alias Jo Jo Dan, şi turcul Selçuk Aydin se vor întâlni din nou pe 19 noiembrie, la Trabzon, într-un meci contând pentru titlul interimar al categoriei semimijlocie, versiunea WBC. Potrivit comunicatului citat, promotorii lui Jo Jo Dan şi Selçuk Aydin au ajuns la o înţelegere pentru ca meciul să se rejoace pe 19 noiembrie, cu doar o noapte înainte de încheierea perioadei de 30 de zile pe care au avut-o la dispoziţie pentru a negocia. În iunie 2010, Jo Jo Dan a fost învins în meciul pentru titlul interimar al categoriei semimijlocie, în versiunea WBC, la Istanbul, de turcul Selçuk Aydin. La începutul lunii august 2011, WBC a decis ca meciul dintre Jo Jo Dan şi Selçuk Aydin, disputat în 5 iunie 2010, să se rejoace, sportivul din Turcia câştigând după o decizie controversată. Câştigătorul acestui meci va deveni challengerul câştigătorului întâlnirii dintre Floyd Mayweather şi Victor Ortiz, ce va avea loc pe 17 septembrie, pentru titlu mondial la semimijlocie, versiunea WBC. „Sunt fericit şi mulţumit că WBC a decis rejucarea meciului. Mă voi pregăti cât mai bine şi nu voi mai lăsa nici o urmă de îndoială asupra câştigătorului. Nu vor mai fi controverse de această dată. El are centura mea şi voi merge în oraşul său să o câştig“, a declarat Jo Jo Dan. De cealaltă parte, Selçuk Aydin a precizat că nu a fost mulţumit de prestaţia sa în primul meci, dar că acum e pregătit să câştige. Jo Jo Dan, care a ajuns la 29 de victorii la profesionişti, dintre care 14 prin KO, a mai cucerit şi titlul Universal Boxing Organizations (UBO).

Sursa: Mediafax

Dezvoltarea de strategii pentru fotbalul din SUA

BUCUREŞTI. David Graff, John Wirtz şi Brian Kaiser au creat în 2006 Agile Sport, o companie producătoare de software, care îi ajută pe jucători să memoreze schemele ofensive şi defensive din timpul meciurilor, Astăzi, soft-ul său a fost cumpărat de peste 18.000 de şcoli din Statele Unite, după ce antrenorii şi profesorii de sport s-au lămurit de aportul pe care-l aduce în pregătirea jucătorilor. La o lună după ce a semnat un contract cu echipa americană de fotbal New York Jets, Brett Favre (27 ani) memora între 40 şi 50% din ofensiva echipei americane. Până la sfârşitul sezonului, a reuşit să conceapă o schemă care replica mişcările jucătorilor în proporţie de 75%. A făcut-o cu ajutorul unui software care l-a ghidat în dezvoltarea acestor strategii. Se întâmpla în 2008, în Lincoln, Nebraska, notează site-ul inc.com David Graff era masterand la Universitatea din Nebraska şi lucra pentru echipa de fotbal Huskers, sub coordonarea lui Bill Callahan, atunci când i-a venit ideea să fondeze Agile Sports. Callahan, fost antrenor al echipei Oackland Raiders, voia să-şi adapteze strategiile de ofensivă şi defensivă ale adversarilor la tactica jucătorilor săi.

Sursa: Mediafax

Revanşa lui Usain Bolt, în proba de 200 m plat

DAEGU. Sprinterul jamaican Usain Bolt şi-a păstrat titlul mondial în proba de 200 de metri, câştigând, sâmbătă, finala din cadrul Campionatelor Mondiale de la Daegu, cu timpul de 19 secunde şi 40 de sutimi, al patrulea cel mai bun timp din istoria probei.

Usain Bolt, triplu campion mondial şi olimpic, i-a devansat, sâmbătă, pe americanul Walter Dix (19.70) şi pe francezul Christophe Lemaitre (19.80). Bolt a ratat finala la 100 metri la Daegu, după ce a fost descalificat pentru start fals. Tot sâmbătă, kenyanul Asbel Kiprop a câştigat medalia de aur la 1.500 metri, cu timpul de 3 minute, 35 de secunde şi 69 de sutimi, devansânud-i pe compatriotul său Silas Kiplagat (3:35.92) şi pe americanul Matthew Centrowitz (3:36.08). Kiprop (22 ani), campion olimpic en-titre, a obţinut prima medalie de aur pentru Kenya pe această distanţă în cele 13 ediţii de CM la care această ţară a participat. **Sursa: Mediafax**

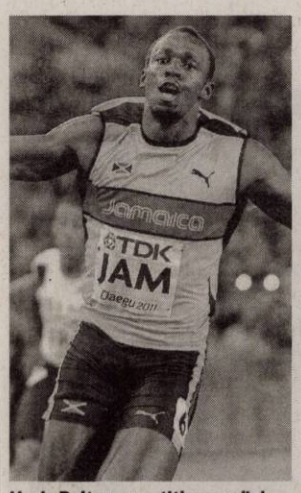

Usain Bolt, un nou titlu mondial FOTO EPA

Naţional Arena, stadion de risc?

BUCUREŞTI. Prefectul Capitalei Mihai Atănăsoaei, a declarat că există riscul ca oamenii să cadă pe scări în timpul acţiunilor de evacuare a stadionului. În cazul unui incident nedorit, evacuarea spectatorilor de pe Naţional Arena se poate dovedi o acţiune periculoasă. În cadrul simulărilor făcute în ultimele săptămâni, Jandarmeria a exersat variante de evacuare fie a unui grup izolat de spectatori, fie a unui întreg sector de suporteri scandalagii. Forţele de ordine s-au lovit de o mare problemă: treptele de la nivelul doi al gradenei, situate la o înălţime de aproximativ 45 de metri faţă de nivelul terenului, sunt abrupte şi foarte înguste.

Sursa: Mediafax

CALIFICARE LA EURO 2012

Reprezentativa Germaniei este prima echipă ce obţine calificarea pe teren la Campionatul European din 2012, după ce a învins, vineri, la Gelsenkirchen, cu scorul de 6-2 (3-1), selecţionata Austriei, în grupa A a preliminariilor competiţiei. Aceasta este a opta victorie a Germaniei în grupa A. FOTO: EPA

Auto Technic | Feel the difference

Ford

Intră în Echipa Ford!

Oferim un mediu de lucru în care fiecare este parte a echipei.Nu există bariere între management şi angajaţi, deoarece credem în conducere prin forţa exemplului. Creştem repede şi avem nevoie de oameni entuziaşti care să facă ziua de mâine mai bună pentru mai mulţi oameni – clienţi şi colegi.

Avem nevoie de oameni care să fie pregătiţi să muncească şi să se dedice. Fiecare este încurajat să aibă iniţiative şi să găsească noi căi spre a-şi îndeplini sarcinile, deoarece noi credem în progres.

Posturi libere:

-Director service

(vastă experienţă pe un post similar; cunoştinţe: operare PC, lb.engleză, experienţă în diagnosticarea auto, sisteme şi tehnologii auto; calităţi: capacitatea de a coordona activitatea unui service complex (mecanică, tinichigerie, vopsitorie, ITP), seriozitate şi responsabilitate)

-Inginer diagnoză auto

(experienţă pe un post similar; cunoştinţe: experienţă în diagnosticarea auto, sisteme şi tehnologii auto; calităţi: seriozitate, responsabilitate, rezistenţă în condiţii de stres (constituie avantaj studiile de specialitate şi experienţa în autovehiculele Ford şi Hyundai))

-Mecanic auto

(experienţă pe un post similar; cunoştinţe: în sisteme şi tehnologii auto; calităţi: seriozitate, responsabilitate, rezistenţă în condiţii de stres (constituie avantaj experienţa în autovehiculele Ford şi Hyundai şi modul de lucru ordonat în desfăşurarea activităţii))

Pentru cei care sunt în căutarea unor astfel de oportunităţi, acesta este locul!Dacă eşti interesat să intri în echipa noastă, depune CV-ul tău la Showroom-ul Ford situat la ieşirea din Arad spre Oradea, Calea Zimandului FN sau trimite-l la adresa de e-mail: **dan.nenestean@fordautotechnic.ro până în data de 15.09.2011.**

Tel: 0257.21.66.69 ; Fax: 0257.21.66.29 (H-331820)

GARSONIERE

• **Persoană fizică,** vând garsonieră, Buşteni, amenajată, nemobilată, preţ negociabil, 0740.246.930. 340501

• **Proprietar ofer** spre inchiriere garsoniera in Gradiste, Aleea Romantei 8, mobilata si utilata cu gresie, faianta si termopan. Pret: 100 euro. Telefon 0744300030 365739

• **Vând garsonieră** (16.000 euro) sau închiriez /60 euro+garanţie+ întreţinere) Micălaca, telefon: 0770.935.942 după ora 11.00. 366485

• **Vând garsonieră** UTA, 33 mp, preţ 12.000 Euro. Telefon 0747.543.723 349583

• **Vând urgent** garsonieră CF I, et. 4, plus o altă încăpere cu intrare separată, baie, bucătărie, 38 mp, balcon închis, în Micălaca, str. Săvârşin. Tel 0742.426.198. 368877

AP.1 CAMERA

• **Vând apartament** cu 1 cameră mare, bucătărie, baie cu vană, zona Podgoria, parter cu scurgere separată, telefon: 0724.216.964. 355619

• **Vând apartament** 1 cameră- centru (zona Ziridava), decomandat- 41 mp. Preţ: 22.500 Euro. Telefon: 0755.814.902 349809

• **Vând apartament** 1 cameră, 46 mp, etaj 1, contorizat, balcon, termopan, baie, bucătărie mari, pivniţă. Tel. 0744.692.130. 355150

• **Vând apartament** 1 cameră, 37 mp, etaj II, Alfa, preţ 18.000 euro/negociabil şi apartament ultracentral 57 mp, 2 camere, semidecomandate, etaj I, preţ 38.000 euro. Informaţii telefon: 0722.636.470. 358558

• **Vând apartament** 1 cameră, ultracentral 44 mp, frumos renovat, etaj 2/3. Telefon 0728.343.360. 368933

• **Vând apartament** 1 cameră, bucătărie, baie, mobilat super, îmbunătăţit, Sânicolau, str. Frunzei, etaj 3, 14.500 Eur. Tel. 0746.070.212. 371721

AP.2 CAMERE-ARAD

• **Vând apartament** cu două camere la Fortuna sau schimb tot cu două la UTA. Tel. 0770.213.525. 364336

• **Vând apartament** ultracentral, două camere, persoană fizică, stare foarte bună, 43.900 negociabil, 0721.706.902. 352893

• **Vând apartament** 2 camere, renovat, mobilat, central, parcare interioară, posibil garaj. Telefon 0729.703.609. 318632

• **Vând apartament** 2 camere, Aradul- Nou. telefon 0745.158.799. 334722

• **Vând apartament** 2 camere- Micălaca 500. Preţ 26.500 Euro. Telefoane: 0747.543.723; 0755.814.902. 349700

• **Vând apartament** 2 camere- zonă Centrală (Eminescu), nedecomandat. Pret: 23.000 Euro. Telefoane 0755.814.902; 0747.543.723 349715

• **Vând apartament** 2 camere- zonă centrală. Preţ 29.000 Euro. Telefon: ☎0755.814.902 349811

• **Vând apartament** 2 camere, plus garaj nedemolabil din cărămidă, zonă centrală, (liniştită), balcon, termopane, parchet nou, gresie, faianţă, preţ negociabil. Telefon 0747.569.124, 0736.851.266. 350101

• **Vând apartament** 2 camere, parter, Arad, str. N. Bălcescu, neamenajat, L112 preţ negociabil, telefon: 0755.240.703. 358965

• **Vând apartament** 2 camere, decomandate, fără intermediari, telefon: 0746.199.280. 364166

• **Vând apartament** 2 camere, zona Polivalentă, et. 4 din 10. Informaţii la tel. 0727.985.838 şi 0744.119.086. 367882

• **Vând apartament** 2 camere, et. 1, decomandat, neamenajat, lângă Flora, 0745.631.162. 368343

• **Vând apartament** 2 camere, centrală proprie, garaj, A.Vlaicu, suprafaţă 60 mp, telefon: 0744.996.386. 369060

AP.3 CAMERE-ARAD

• **Vând apartament** Samanta, 3 camere, deosebit, ultramodern, etaj 9- 10, centrală proprie, panoramă Mureş, 51.000 Eur, 0744.542.931. 371710

• **Vând apartament** 3 camere- zona Catedralei (Piaţa Mare). Preţ 39.500 Euro. Telefoane: 0747.543.723; 0755.814.902. 349754

• **Vând apartament** 3 camere- zona Vlaicu/ Lebăda. Preţ 26.000 Euro. Telefon: 0747.543.723 349797

• **Vând apartament** 3 camere, teren 480 mp, 25.000 euro. 0745.990.492. 359550

• **Vând apartament** 3 camere, zona Miorita, decomandat, amenajat, et. 2, ☎0745.631.162. 368757

AP.4 CAMERE-ARAD

• **Vând penthouse** de lux, apartament în complexul Ared UTA, 145 mp, complet utilat sau la schimb cu teren. Telefon 0768.366.234, 0729.966.649. 368063

APARTAMENT LA CASĂ

• **Vând apartament** ultracentral în casă (1 cameră, bucătărie, baie, cămară, boxă) fără îmbunătăţiri, 0745.315.895. 353202

• **Vând apartament** ultracentral în casă (2 camere, bucătărie, baie, cămară, 2 boxe) S- 92 mp, fără îmbunătăţiri, telefon 0745.315.895. 353202

• **Vând apartament** ultracentral în casă (2 camere, bucătărie, baie, boxă) totul nou, izolat exterior. 0745.315.895. 353202

CASE-ARAD

• **Ocazie! Vând** casă Aradul Nou, Piersicilor, 4 camere+ living, amenajată modern, 71.000 Euro, uşor negociabil. Telefon 0748.268.015. 368908

• **Vând casă** în Gai, 4 camere, bucătărie, garaj, grădină, gaz, canalizare până la poartă, apă curentă şi alte utilităţi. Tel. 0752.280.773. 356572

• **Vând casă** în Vlaicu, toate utilităţile, preţ 55.000 Eur. Telefon 0722.542.176, 0744.227.354. 326322

• **Vând casă** ultracentral, 5 apart. (8 cam, 5 bucătării, 4 băi, cămară, debara, terasă, pivniţă) S.t- 490 mp, 0745.315.895. 353202

• **Vând casă** 6 camere, 2 băi, garaj pentru 3 maşini, curte+ grădină, str. Porumbului nr. 47, Grădişte, vizibilă zilnic 9- 12 şi 17- 21. 359703

• **Vând casă,** Gh. Doja 185, 375 mp, 59.000 Euro negociabil. Telefon 0751.054.009. 356358

• **Vând case** în Via Carmina, 39.900, 52.900 Euro, 0728.555.305, 0728.555.308. 359556

• **Vând construcţie** la roşu- zona Subcetate. Preţ 70.000 Euro. Telefoane: 0755.814.902; 0755.746.544. 349832

CASE-JUDETUL ARAD

• **Vând casă** de cărămidă în Curtici, 3 camere, coridor, hol, 2 bucătării, living, baie, mansardă şi balcon, garaj+ anexe, grădină 1000 mp cu pomi vie, etc., 47.000 Euro sau schimb cu 2 camere+ diferenţă, 0752.425.210. 356353

• **Vând casă** la roşu, Livada, cartier vile, 19.700 euro, mobil 0756.106.440. 369019

• **Vând casă** la roşu, 170 mp, teren 600 mp, Cartier nou livada, zonă de vile, 42.000 euro, 0724.331.166. 352951

• **Vând casă** Neudorf, 5 camere, 20.000 Euro, negociabil. Telefon 0754.012.357. 334867

• **Vând casă** în oraşul Pecica, ST- 2.700 mp cu stradă asfaltată. Tel. 0744.198.353. 352919

CASE-ALTE JUDETE

• **Vând casă** în Bătania, 8.000 Euro. Telefon 0747.119.837. 359542

VILE-ARAD

• **Vând vilă** construcţie 2010, P+M, SC= 250 mp, teren 1000 mp. Preţ 95.000 euro. Telefon: 0755.814.902; 0755.746.544. 349818

• **Vând vilă** în Arad şi Cuvin. Telefon 0744.557.718. 340706

• **Vând vilă,** zona UTA, str. Roşiori, construcţie nouă, toate utilităţile, 135.000 Euro. Informaţii 0729.155.499. 297225

TERENURI LOCAL

• **Ocazie!!! Vând** teren 17.000 mp, situat în Arad, str. 6 Vânători (lângă Reprezentanţa Kia), front stradal 86 m, utilităţi, preţ negociabil. Telefon 0729.075.031 315674

• **Vând locuri** de casă în Arad cu ST= 372-580 mp, FS= 15- 22 ml, 6 Vânători, la preţul de 30 euro/ mp. Telefon 0755.746.544. 349858

• **Vând în** exclusivitate terenuri industriale în zona Arad- Zădăreni, la preţul de pornire de 6 Euro/ mp. Tel 0755.746.544. 349841

• **Vând teren** pe colţ în Gai, 719 mp, str. T. Corcheş 44, 90.000 Euro. Informaţii la telefon 0729.155.499. 297207

• **Vând 281** mp în Gai, str. M. Manole nr. 25, FS 16 ml, 50 Euro/mp. Informaţii 0729.155.499. 297172

• **VAND tren** 900 mp str.TABACOVICI nr.31 tel.0756495707 246289

TERENURI JUDET

• **Vând loc** casă, Iratoş, 930 mp, stradă bună. Telefon 0752.296.543. 369426

• **Vând loc** de casă Macea, central, telefon: 0744.550.964. 355619

• **Vând loc** de casă Secusigiu, Întabulat, 1440 mp, FS- 42 m, negociabil. 0724.134.170. 358558

• **Vând teren** (fostă vie) S= 4894 mp, Valea Crucii, Pauliş, 0745.315.895. 353202

• **Vând Teren** Industrial suprafaţă 5,5 Ha la DN Arad- Timişoara, lângă Parcul Logistic din Şagu, preţ 5,99 Euro/ mp. Telefon 0755.746.544. 349859

• **Vând teren** 500 mp, în Curtici, 6000 euro, 0770.275.605. 364519

IMOBILE CHIRII

• **Închiriez apartament** 2 camere, P-ţa Mică, mobilat, utilat, 200 Eur+garanţie,0723.308.286. 352878

• **Închiriez apartament** ultracentral în casă (1 cameră +dep) mobilat+ utilat, 0745.315.895. 353202

• **Închiriez apartament** două camere, Miorităi, complet dotat şi utilat, telefon: 0758.815.636. 356350

• **Închiriez apartament** decomandat, 2 camere mobilate, utilate, zona Intim, 150 euro, 0726.316.560. 358581

• **Închiriez apartament** zona Fortuna, toate dotările, contorizat, 200 Eur.Tel. 0723.600.510. 358892

• **Închiriez apartament** 2 camere, Micălaca, zona Billa, mobilat, utilat parţial contorizat, balcon+ geamuri termopan, aer condiţionat, disponibil din 01.09.2011 0720.056.929, 0746.199.178. 359550

• **Închiriez apartament** 2 camere, mobilat, utilat, Iuliu Maniu, Bl. 28, preţ 200 Euro. Telefon 0729.902.988. 359560

• **Închiriez apartament** 2 camere Arad, zona Podgoria, nemobilat, decomandat, debranşat căldură, preţ negociabil. Telefon 0745.221.673. 360758

• **Închiriez apartament** 2 camere, zona Intim, mobilat şi utilat, Informaţii 0740.171.966. 364827

• **Închiriez cameră,** bucătărie, intrare separată. Tel. 0752.855.503. 371717

• **Închiriez garsonieră** ultracentral, renovată şi utilată modern. Telefon: 0741.015.910. 346203

• **Închiriez garsonieră** în Timişoara, B- dul Tache Ionescu. Tel. 0744.117.506, 0740.253.346. 349920

• **Închiriez garsonieră** mobilată Micălaca telefon: 0723.905.284. 354813

• **Închiriez garsonieră** ultracentral, et. II, mobilată şi utilată, cheltuieli mici, preţ 120 Euro/ lună. Informaţii la telefon 0742.831.957. 356530

• **Închiriez garsonieră** mobilată, utilată, contorizată apă şi căldură, zona Kaufland (central), 100 Eur/lună. Telefon 0257/ 242461. 364153

• **Închiriez garsonieră** toate utilităţile, lângă capus universitar(Confecţii), 75 Eur/lună, 0744.627.861. 371713

• **Închiriez garsoniere** în Alfa, condiţii foarte bune, 100 Euro/lună în care este inclus satelit, internet, salubritate şi parcare privată păzită 24 ore. Telefon 0722.592.530. 336121

• **Închiriez/vând garsonieră** confort 1, Micălaca, Miorita, mobilată, 0741.243.637, 0357/802294. 371725

• **Caut colegă** de apartament, preferabil studentă la stomatologie. Telefon 0757.285.367. 368938

• **Dau în** chirie apartament 2 camere, mobilat, parter, Calea Romanilor, Informaţii 0751.531.286. 369019

• **Dau în** chirie apartament una cameră, mobilat, zona Alfa. Tel. 0758.067.226. 0726.376.569. 371707

• **Pensiune 3** ☆☆☆oferă cazare pe persoană , 600 lei/lună. ☎0751.866.774. 352642

• **Primesc în** gazdă centru, elevă sau elev condiţii deosebite. telefon. 0257/232.943, 0743.872.908. 355869

• **Primesc în** gazdă elev sau student, la bloc. Tel. 0357/410036. 358784

SPATII COM-ARAD

• **Închiriez spaţiu** comercial, Intim 150 mp. Telefon 0722.227.450. 321935

• **Salon de** înfrumuseţare închiriază scaun coafură la 2 ore+procente, 60 Eur/lună, zona Confecţii, 0753.863.249. 364171

TEREN-JUDETUL ARAD

• **Cumpăr teren** arabil în Olari. telefon: 0743.878.505 355869

OFERTE LOCURI DE MUNCA

• **Angajăm barmane** pentru restaurant central. Tel. 0740.504.073, 0745.164.518. 371709

• **Angajăm brutar** şi feliator în Măndruloc, telefon: 0257/216.110, 0754.324.222. 369012

• **Angajăm confecţionere** cu experienţă pentru cusut tapiţerie. Telefon 0723.227.510. 334696

• **Angajăm confecţionere** la maşini liniare, salar până la 1400 lei şi tichete de masă. Telefon: 0743.181.799 str. Păduri nr. 91- A 363835

• **Angajăm facturist(ă),** program după-masa. CV- urile la contabilitate@panpro.ro 356478

aradjob.ro

ANTICAR GERMAN CUMPĂR
MAŞINI DE CUSUT VECHI, MĂRCI GERMANE.
OFER 40.000 - 45.000 EURO.
PLATA PE LOC.
0757.452.138
(H-337899)

GHENAU TRADE
Ferestre si usi din profile PVC cu sticla termopan
-25%
- 3 rate lunare fara comision
- plasa fixa antiinsecte gratis
- transport si montaj gratuit
- gama larga de nuante si modele
REHAU GU BKS GUARDIAN
ARAD : B-dul Aurel Vlaicu nr: 159
tel /fax : 0257-260 . 042
mobil: 0769 - 048 . 018; 0728 - 983 . 375
(H-352071)

• **Angajăm jurist** coordonator parc auto, operator I.T. Rugăm experienţă minim 3 ani şi seriozitate. Relaţii la ☎0740.275.245, clim@dial- ton.ro 369011

• **Angajăm mecanic** auto- vulcanizator, informaţii: 0744.604.022 ora 9:00- 19:00. 369033

• **Angajăm montatori** mobilă. Telefon 0757.076.792 şi montatori schelete fabrică, 0757.076.787. 358538

• **Angajăm muncitori** cu experienţă- producţie şi montaj tâmplărie PVC. ☎0257/369.123. 358445

• **Angajăm ospătară** pentru cafenea centrală. Informaţii telefon ☎0722.286.113. 359177

• **Angajăm patiser(ă)** şi ambalatori(e) pâine cu sau fără experienţă, 0730.030.119. 359351

• **Angajăm stivuitorist,** manipulant marfă. Tel. 0257/289110, 0724.818.446 369013

• **Angajăm vânzătoare** pentru alimentară non- stop. Telefon 0724.046.575. 354577

• **Angajăm vânzătoare** pâine şi gestionar(ă) produse finite, produse panificaţie, 0730.030.119, 356513

• **Angajăm vânzătoare** pentru alimentară, două schimburi cartier Drăgăşani (Raţfertai), 0357/436940. 371729

• **Angajăm vânzătoare** pentru alimentară nonstop. Tel. 0770.605.920. 371730

• **Angajez coafeză,** maseură, cosmeticiană cu experienţă în Păncota, 0756.707.587. 359362

• **Angajez spălători** auto/ femeie fast-food, experienţă. 0722.279.044- Spălătorie, 0723.389.792- Fast- food 369030

• **Creşă, grădiniţă,** angajăm asistentă medicală pentru îngrijire copii. Telefon: 0736.380.385. 358587

• **Firmă transport** internaţional marfă angajează şoferi cat.C cu atestat, ☎0726.259.784. 369017

• **Hotel angajează** menajeră, ospătari, recepţioner, telefon: 0755.072.285. 355761

• **S.C. angajează** confecţionere calificate, salar până la 1200 lei, bonuri de masă, transport. ☎0257/288.035. 354642

• **S.C. angajează** barmană. Tel. 0753.911.577. 371708

• **S.C. angajează** muncitor necalificat, perioadă determinată. Telefon 0728.328.814. 369016

• **S.C. angajează** secretară cunoscătoare a limbii italiene, 0730.101.320, C.V./fax: 0257/338454. 364364

• **S.C. angajează** supraveghetor jocuri noroc, pentru sală de jocuri, 0733.084.471. 358891

• **SC angajează** contabil, muncitori, gestionar. Informaţii telefon 0257/211158 sau 0740.247.386. 369066

• **SC angajează** fierari şi dulgheri. Relaţii telefon 0728.107.021. 359349

• **SC angajează** ospătar- barman. Telefon 0257/229110, email: madalina@myphoenix.ro 358996

• **Societate comercială** angajează muncitori tâmplărie metalică, confecţii metalice. Telefon 0745.187.965. 358590

• ☆**Societate comercială** angajăm arhitect peisagist de preferinţă vorbitor limbă maghiară şi italiană, C.V. la fax: 0357/408.345, e- mail: info@universulverde.ro 364943

• **Societate prelucrarea** lemnului angajează muncitori necalificaţi. Telefon 0257/259805. 369470

CERERI LOCURI DE MUNCA

• **Pensionară caut** oferte pentru lucru zona Sânicolaul- Mic, Aradul- Nou, telefon. 0749.197.595. 356350

PRESTARI SERVICII

• **A A** Acord garanţie 2 ani reparaţii maşini spălat,0744.241.398; 0357/401569;0257/259146. 334586

• ☆**Avantajos!Cursuri autorizate** preţuri minime 250 lei, rate, sprijin angajare. Înscrieri: Grup Şcolar Neuman, strada Sava Tekelija, nr: 1, Arad, cursuri_calificare_autorizate@yahoo.com ☎0751.855.929, 0726.964.482. 364576

• **Construcţii diverse:** acoperişuri, faţade, renovări, case, izolaţii contra igrasiei, 0751.704.282. 361596

• **Executăm tencuieli,** amenajări interioare, zidărie, reparaţii acoperişuri, gresie/faianţă, consolidări. ☎0728.172.700. 369019

• **Execut: case** la roşu, finisaje interioare, exterioare, mansardări, acoperişuri, 0755.642.479. 361634

Publicitate 0257-210.775

SC Inform Media SRL - Trust international media, publishare-ul – aradon.ro, tion.ro, bihon.ro, aradeni.ro, timisoreni.ro, bucuresteni.ro, roportal.ro, publi24.ro, agenda.ro, mayra.ro, stilfeminin.ro, capitalul.ro, sport365.ro, bestauto.ro, masini.ro, culinar.ro, infomariaj.ro si altele

Cauta pentru dezvoltarea echipei din Arad

REPREZENTANT VANZARI PUBLICITATE ON-LINE

RESPONSABILITATILE POSTULUI:
Informarea si cunoasterea in detaliu a produselor si solutiilor din portofoliu
Promovarea brandului si a produselor
Identificarea de potentiali colaboratori si clienti
Mentinerea relatiei cu clientii deja existenti
CERINTE:
Cunostinte de marketing si vanzari
Persoana entuziasta, determinata si cu initiativa
Abilitati de comunicare si prezentare
Cunostinte medii de limba engleza
Bune cunostinte de operare PC (Microsoft Office)
Usurinta in utilizarea Internetului(Navigare;cunostinte de marketing online constituie avantaj)
Abilitati de negociere, comunicare si de rezolvare a problemelor in mod eficient
OFERIM:
un pachet salarial atractiv, formare profesionala si un mediu de lucru dinamic, tanar si profesionist
Daca oferta noastra v-a starnit interesul si aveti aptitudinile si cunoastiintele necesare postului asteptam CV-ul dumneavoastra la adresa de e-mail: recruitment@informmedia.ro
VA ROG SA PRECIZATI POZITIA PENTRU CARE APLICATI!
Doar persoanele selectate vor fi contactate pentru interviu.

INFORM MEDIA

INFORM MEDIA, editorul cotidianelor Jurnal Arădean şi Arad Expres, parte a grupului multinaţional Inform Media, care îşi desfăşoară activitatea în domeniul presei locale tipărite

CAUTĂ

Distribuitori de presă (în cutii poştale) pentru cartierul Bujac şi zona Intim.

Cerinţe:
Seriozitate;
Dinamism;
Conştiinciozitate.

Se oferă:
Salar atractiv;
Timp de lucru 2 ore.

Informaţii suplimentare la telefon:0257/228.586 sau 0728.284.737, de luni până vineri între orele 09 şi 17.

CONSTRUCŢII

• **Balast, nisip,** sorturi, orice cantitate, duc molozul, factură, judeţ! 0745.036.969, 0722.389.480. 218952

• **Vând ţiglă** Jimbolia, 0,70 bani/bucată, cărămidă din demolări şi lemne din demolări, 0747.994.594. 359001

• **Vând ţiglă** veche. Informaţii telefon 0753.492.142. 371726

• **Vând lemne** foc fag, uscate şi verzi. Telefon 0755.251.381. 371722

AUTO ROMANESTI

• **Vând Dacia** Logan nouă 0 km, model Ambiance, preţ de vânzare 5200 euro, livrare pe loc. telefon 0744.427.876, 356350

• **Vând Dacia** Solenza 2003, benzină+ gaz, dotări full, 1800 euro, 0726.310.337. 355619

AUTO STRAINE

• **Vând Audi** A4, 1,9TDI 2001, berlină, înmatriculată, stare impecabilă, 4.700 Euro, 0724.011.809. 359525

CUMPĂRĂRI AUTO

• **Cumpăr autovehicule** uzate pentru programul Rabla. Tel. 0744.683.191. 366059

RULOTE-REMORCI

• **Vând Mercedes** Atego util 5T, cabină dublă cu pat, 0722.635.237. 340896

ELECTRONIC PLUS

• **VĂND ieftin electrocasnice second, lăzi, combine, maşini spălat haine, vase, uscătoare, televizoare, anvelope, vitrine comerciale. Rate angajaţilor, pensionarilor vârstă- boală, ☎0769.005.400.** 8694

PLANTE-FLORI

• **Vând baloţi** de lucernă, Şofronea, nr. 358, telefon: 0741.538.880 sau 0257/416.240 365607

ANIMALE-PASARI DOMESTICE

• **Cumpăr 2** pui de caine lup, masculi, de 2-3 luni, sau altceva similar (ciobânesc, etc.) telefon: 0257/371.590, 0772.992.589. 365607

• **Vând căţei** ciobânesc german, vaccinaţi, 100 euro/bucata. 0744.958.818. 359550

• **Vând purcei.** Informaţii telefon 0753.492.142. 371727

• **Vând vacă** 15 litri, lapte şi grăsuni 25- 30 kg/bucata, telefon: 0747.460.610. 365485

• **Vând 100** oi ţurcane, 3 mânji de 2 ani. Telefon 0740.575.234 . 360381

MASINI,UTILAJE,INSTALATII

• **Vând tractor** Universal, 445 şi 550. Telefon: 0751.968.986, 0257/329.607. 324692

AFACERI

• **Vând afacere** salon de înfrumuseţare, preţ 13.000 Euro,* negociabil. Telefon 0741.018.181. 339728

IMPRUMUTURI FINANCIARE

• **Ofertă! Valută** rapid cu 2- 3 % plata la final! Telefon: 0721.492.429. 336732

CITAŢII

• **Se citează** Bleiziffer Anton, domiciliul necunoscut, la Judecătoria Chişineu- Criş, în 08.09.2011 ora 9:00 pârât în dosarul 197/210/2011 în proces cu Belei Aurelia şi Piesa Radu, obiect prestaţie tabulară, obligaţia de a face. 369027

DIVERSE

• **Cumpăr aluminiu,** alamă, cupru, radiatoare, fier, pene, cositor, argint, nichel, inox, baterii, vaci, 0748.912.117. 371731

• **Cumpăr aluminiu,** alamă, cupru, radiatoare, fier, pene, cositor, argint, nichel, inox, baterii, vaci, 0748.607.706. 371732

• **Cumpăr obiecte** din argint şi pt topit, mobilă veche, tablouri, ceasuri şi altele. 0744.853.909. 365485

• **Cumpăr pene** vechi şi noi, fier vechi, baterii, neferoase, calorifere. Ofer preţ bun, 0746.608.536, 0754.277.346. 368958

• **Cumpăr pene** vechi- noi, fier vechi, caroserii, preţ convenabil. 0745.983.893. 354825

• **Vând covor** persan, maşină de cusut cu gir industrială, 0357/805394. 358998

• **Vând vopsea** auto, marca Dupont, diferite culori, cantitate 500 kg, preţ angro 2 Ron/kg. Telefon 0722.355.941. 359549

• **Vând 10** coli tablă zn, dublu cutat 3/1, cântar semiautomat 100 kg, compresor 2000 W. Telefon ☎0723.253.651, ☎0754.692.801. 368893

APELURI

• **Absolvenţii Liceului** Nr. 5 Arad, Promoţia 1970, se întâlnesc la data de 9 septembrie ora 13, la Perla. Informaţii la telefon: 0770.246.902. 334714

• **Este somat** Bleiziffer Francisc să ridice în 20.09.2011, ora 12:00, la sediul executor judecătoresc Budu şan Mirabela din Chişineu Criş str. Avram Iancu 1, suma de 10379 lei datorată de Weisenmayer Josef. 371706

ARAD ONLINE
www.aradon.ro

S.C. METALCOMP INTERNATIONAL S.R.L.

angajeaza

soferi profesionisti cat. C+E;

atestat profesional transport marfa, card tahograf,
Vechime 2 ani pe bascula, cu domiciliul in Arad.

0722.274862 (H-363978)

J&R CAR S.R.L.

Sucursala Arad angajează:

- secretară-avantaj limbi straine (engleză,italiană,germană)
- electrician auto, cu experienţă
- spălător auto

Cv-urile se trimit pe adresa de mail: jrcararad@gmail.com

(H-358562)

SC CONAR SA

Arad, str. Aurel Vlaicu 56-76

ANGAJEAZĂ GESTIONAR

Pentru depozit materiale de construcţii,
obiecte de inventar şi mijloace fixe,
în Arad – Micalaca, str. Grădina Poştei
CERINŢE: cunoştinţe temeinice lucru pe calculator,
experienţă în gestiune minim 3 ani,
Studii – liceu sau studii superioare
Cazier judiciar
Informaţii la tel: 0257 289 021
pentru CV fax: 0257 289 361 sau la sediul firmei (H-281380)

ANUNŢ
în etapa 2 de elaborare a propunerilor de PUZ

Primarul comunei Şimand anunţă publicul, autorităţile interesate si proprietarii terenurilor din zonă despre elaborarea propunerilor de PUZ si RLU - Zonă depozitare (mărfuri generale) şi servicii

Beneficiarii PUZ-ului sunt Investitorii privaţi Betea Remus şi Dorina şi Jakob Eward şi Florina, proprietari al terenului în suprafaţă de 14.200 mp, situat pe teritoriul administrativ al comunei Şimand, extravilanul localităţii Şimand, identificat prin CF. Nr.300302, nr.cad 734.
Proiectantul PUZ-ului este S.C.Obiectiv S.R.L., tel. 0257270916.

Publicul este invitat să consulte documentele privind propunerile de PUZ şi să transmită observaţii şi sugestii asupra acestor documente la sediul Primăriei Şimand, în perioada 05.09.2011 – 20.09.2011.

Se organizează dezbatere publică, ca metodă de consultare, în data de 19.09.2011, ora 10, la sediul primăriei Şimand.

Răspunsurile la observaţiile şi sugestiile transmise precum şi rezultatele informării şi consultării se vor posta pe site-ul primăriei şi afişa la sediul acesteia în termen de 15 zile de la încheierea perioadei de consultare.

Persoanele responsabile cu informarea şi consultarea publicului sunt Noajbă Victor şi Micu Monica, adresa primăria Şimand, telefon 0257373118, e-mail primariasimand@inext.ro (H-369373)

Publicitate 0257-210.775

TINAR ANGAJAM SEF DE MAGAZIN SI CONSILIERI VANZARI !

TinaR, reteaua nationala de magazine de imbracaminte pentru femei, angajeaza personal pentru magazinul propriu din Galleria Arad.
Conditii minime: bacalaureat absolvit, experienta in vanzari este un avantaj. **C.V. la fax: 021.250.88.15, e-mail: jobs@tinar.ro** (H-346997)

Sc Truck Auto Center Srl

Str Combinatului Fn Loc Vladimirescu

Preluăm autovehicule şi tractoare uzate în programul Rabla 2011.Fără programare sau listă de aşteptare

Pentru proprietarii pensionari oferim transport ***GRATUIT.***

Informaţii telefon 0744683191 (H-365962)

VREI SĂ ÎŢI ATINGI SCOPURILE?

NOI ÎŢI OFERIM SOLUŢIA!

2000 EU.....de la 22 EU/LUNĂ
5000 EU.....de la 57 EU/LUNĂ
10.000 EU.....de la 114 EU/LUNĂ

Activitatea noastră prevede organizarea şi administrarea grupurilor de consumatori
ORAR : luni-vineri 9.00-17.00; sambata-duminica : închis

Informaţii WORLD INVEST HOLDING S.R.L.
ARAD BD. REVOLUŢIEI NR 24, ET 1, AP.12 ☎ 0357-411-415; 0772-221-204 (H-142904)

VERBITA

Tu ce anvelope porţi iarna asta ?

10% REDUCERE

ANVELOPE 165/70/R13 DE IARNĂ	~~164 Lei~~	148 Lei
ANVELOPE 175/65/R14 DE IARNĂ	~~184 Lei~~	166 Lei
ANVELOPE 185/65/R15 DE IARNĂ	~~199 Lei~~	179 Lei
ANVELOPE 195/65/R15 DE IARNĂ	~~212 Lei~~	191 Lei
ANVELOPE 205/55/R16 DE IARNĂ	~~349 Lei~~	313 Lei
ANVELOPE 185/65/R15 4 SEZOANE	~~299 Lei~~	269 Lei
ANVELOPE 205/55/R16 4 SEZOANE	~~380 Lei~~	342 Lei
ANVELOPE 215/65/R16 DE IARNĂ	~~440 Lei~~	396 Lei
JANTĂ TABLĂ LOGAN 6J 15H2 4S0	~~165 Lei~~	149 Lei

preţurile includ TVA şi sunt per bucată

GRATIS montaj/demontaj încărcare cu azot

promoţie valabilă în perioada 1 Septembrie - 1 Octombrie 2011 în limita stocului disponibil (H-897355)

TEREN DE VÂNZARE

LA DRUMUL EUROPEAN E68, KM 11
ARAD - NĂDLAC, la 4 km faţă de ARMONIA CENTER
SUPRAFAŢA 45.000 m², POSIBILITATE DE CURENT ŞI GAZ
TEL: 0751 079 900 (H-313593)

Angajam urgent!!!

Operatori productie

Gi Group — YOUR JOB, OUR WORK — STAFFING — a Gi Group company

Oferta: salariu fix, bonusuri, tichete masa, transport

Pentru mai multe detalii si programari, sunati la 0730.808.034.
Puteti depune un CV direct la sediul nostru din Arad, Str. Piata Garii, bl. A, sc. G, ap. 26 (parter, langa Chic), sau trimiteti pe e-mail la adresa arad@gigroup.com .ro (H-358541)

Auto Schunn

– centru autorizat de vanzari si service Mercedes-Benz
angajeaza urmatoarele categorii de personal:

- Tinichigii carosieri
- Mecanici auto

Conditii:
- experienta profesionala – minim 2 ani vechime;
- interes pentru perfectionare si evolutie profesionala;
- spirit de echipa;
- competenta si corectitudine

Informatii suplimentare la tel: 0749/ 01 79 82, 0257/ 28 66 80, email: resurseumane@auto-schunn.ro

(H-356159)

Se citează pe data de 7 septembrie 2011, ora 10, la Biroul Notarial „Veritas" din mun. Arad, B-dul V. Milea nr. 33-37, jud. Arad, numitul Stanici Mihai, cu domiciliu necunoscut, soţ al defunctei Stanici Zorica, decedată la data 30 mai 2002, fostă cu ultimul domiciliu în sat Mănăştur nr. 358 com. Vinga jud. Arad, în vederea dezbaterii succesorale. (H-369137)

Consiliul de Administraţie al Băncii Cooperatiste MAGURA Buteni

având în vedere prevederile actului constitutiv, a dispoziţiilor OUG nr. 99/2006 privind instituţiile de credit şi adecvare a capitalului, modificată de Legea 227/2007 şi ale Legii 31/1990 privind societăţile comerciale, convoacă Adunarea Generală a membrilor cooperatori, cu următoarea:

ORDINE DE ZI

1.Alegerea unui membru în consiliul de administratie al băncii cooperatiste ;
2. Diverse .

Informaţiile cu privire la numele, localitatea de domiciliu şi pregătirea profesională ale persoanei propuse pentru funcţia de administrator se află la dispoziţia membrilor cooperatori, la sediul băncii cooperatiste.

Adunarea generală va avea loc joi, 06.10.2011, orele 13,00 la sediul unităţii din Buteni nr.313. În situaţia în care Adunarea Generală nu va putea avea loc din cauza lipsei de cvorum, aceasta se va ţine vineri, 07.10.2011 în acelaşi loc şi la aceeaşi oră.

Preşedintele Consiliului de Administraţie,
Ec. BAJA CONSTANTIN

(H-369018)

www.aradon.ro - citeşte şi discută despre viaţa oraşului tău

EVIDENŢIAZĂ-TE!

Talon valabil până în 30 septembrie 2011

Text: **DATA apariţiei:.....**

.....

.....

.....

.....

.....

.....

.....

Date personale:

Nume şi Prenume:

Telefon:

Buletin de identitate:

TALON + PREŢUL CATEGORIEI AFERENTE

Anunţurile se preiau zilnic, la ghişeu, până în ora 16^{00}, după această oră, se pot prelua doar prin intermediul sistemului online de preluare al anunţurilor disponibil pe www.jurnalaradean.ro . Anunţurile de mică publicitate din Jurnal Arădean se publică pe baza talonului din ziar
Redacţia nu îşi asumă responsabilitatea pentru conţinutul anunţurilor de mică publicitate!

JURNAL ARĂDEAN

DECESE

Cu nemărginită tristeţe anunţăm trecerea în eternitate după o lungă şi grea suferinţă a iubitului nostru soţ, tată şi bunic

ING. IOAN GĂVAZĂ.

Înmormântarea va avea loc marţi, 6 septembrie, ora 11, de la capela cimitirului Eternitatea (UTA).

Familia îndoliată

Cu durere în suflet anunţăm încetarea din viaţă, după o lungă suferinţă, la vârsta de 75 de ani a celui care a fost

GOLOVESCU PETRU.

Înmormântarea va avea loc marţi, 06.09.2011, la ora 14, de la capela cimitirului Pomenirea.

Familia îndoliată

Cu amărăciune anunţăm trecerea la cele veşnice a scumpei noastre mamă, bunică şi străbunică

CAROLINA HENŢEA,

la vârsta de 88 ani.

Înmormântarea va avea loc astăzi, 5 septembrie 2011, orele 14:00, la cimitirul Eternitatea.

Cu adâncă durere în suflet familiile Guşatu şi Ilieş anunţă trecerea în nefiinţă după o lungă suferinţă a celei care a fost

CULICEANU EUGENIA.

Înmormântarea va avea loc astăzi, 5 septembrie 2011, ora 13:00, la cimitirul Eternitatea.

CONDOLEANŢE

Organizaţia PNL Pecica este alături de familia ing. Câmpan Francisc în aceste momente grele prin care trece, la despărţirea de tatăl, socrul şi bunicul drag. Sincere condoleanţe!

Ne exprimăm regretul la trecerea în nefinţă a vecinei noastre

CULICEANU EUGENIA.

Dumnezeu s-o odihnească!

Asociaţia de proprietari Bloc 3, Dr. Ioan Suciu

Împărtăşim durerea familiei ing. Câmpan Francisc la trecerea la cele veşnice a celui care le-a fost tată, socru şi bunic. Dumnezeu să-l odihnească! Condoleanţe familiei îndoliate.

Fam. ing. Băguţ Nicolae

Preluarea anunţurilor pentru următoarea zi se face până la ora 15.00, cu excepţia anunţurilor de deces, care se primesc până la ora 18.00.

Un gând de mângâiere, compasiune şi sincere condoleanţe colegilor noştri profesori Henţia Mircea şi Ileana, în durerea pricinuită de trecerea în nefiinţă a mamei dragi

HENŢIA CAROLINA.

Dumnezeu să o odihnească în pace!

Colectivul de cadre didactice de la Grupul Şcolar Sântana

Un ultim omagiu celui care a fost un om şi un prieten deosebit

ING. IOAN GĂVAZĂ.

Condoleanţe familiei îndoliate.

Familia Surany

Suntem alături de Cristina şi Răzvan Drig în aceste momente triste prilejuite de trecerea la cele veşnice a dragului lor tată, socru şi bunic profesor

MIHAI MICLEA.

Sincere condoleanţe şi întreaga noastră compasiune.

Familia Dediu

Un gând de mângâiere, compasiune şi sincere condoleanţe familiei ing. Câmpan Francisc în durerea pricinuită de decesul celui care le-a fost tată, socru şi bunic. Dumnezeu să-l odihnească!

Familia Giurgiu

COMEMORĂRI

Tristă şi neuitată rămâne pentru noi ziua de 4 septembrie când urmă cu 4 ani ne-a părăsit pentru totdeauna cea care a fost soţie, mamă, soacră şi bunică

BODESCU MAGDALENA

din Curtici.

Timpul trece şi aleargă/Vrea durerea să o şteargă/Dar oricât aş încerca/Dorul nu-l poate alina/Chipul mamei sfânt şi blând/Îl văd astăzi doar în gând/Atât pot s-o pomenesc/Cu drag să mi-o amintesc. Dumnezeu să o ierte şi s-o odihnească în pace!

Fiica Mihaela, ginerele Stelian şi nepotul Darius

Flori, lumânări, amintiri pentru cea care a fost

IULIANA LEURZEANU

care ne-a părăsit prin deces acum 7 ani.

Cu durere fără a o uita: Dana, Delia şi Gicu

Timpul şterge bucuriile şi durerile, dar nu e adevărat, durerea şi dorul este din ce în ce mai mare, acum, când se împlinesc 4 ani de la pierderea dragului nostru

DR.JURCA MIRCEA,

soţ, tată, fiu şi ginere iubit, pe care nu îl putem uita niciodată!

Familia

SERVICII FUNERARE

IN MEMORIAM
NON STOP!
KUKI - servicii funerare complete
Oferă toată gama de sicrie, accesorii şi servicii funerare la preţuri avantajoase. **Medic constatator al decesului.**
• cameră toaletat • cameră frigorifică • capac frigorific
Ofertă sicriu brad complet echipat, cruce, transport capelă 550 lei
Transport Intern şi Internaţional
Contact: Arad, str. Mihai Eminescu, nr. 4 (în curte) vis-a-vis de Cerbul Albastru
Tel: 0257/211.929, mob: 0723343964
www.inmemoriamkuki.com
(H-6998l4)

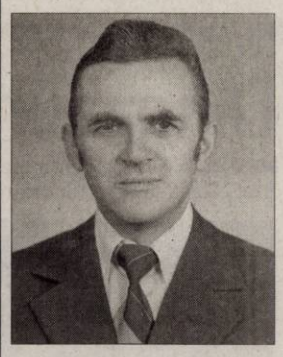

Timpul tace şi trece dar durerea şi dorul din sufletele noastre tot mai tare se adânceşte, acum, când se împlinesc 4 ani de când dragul nostru soţ, tată şi bunic

CONTRAŞ PASCU

nu mai este cu noi. Bunul Dumnezeu să-i odihnească sufletul în Împărăţia Sa, iar noi îi vom păstra mereu amintirea!

Jenica, Geta, Petre şi Bogdan

Deşi timpul trece,/ Ochii ne sunt plini de lacrimi,/ Inimile ne sunt zdrobite de durere/ Şi privirile te caută mereu/ De când ai plecat dde lângă noi,/ În urmă cu 6 luni,/ Scumpul şi unicul nostru fiu

PUICĂ MIHAI RĂZVAN,

la numai 23 de anişori. De acasă când ai plecat,/ Durere-n suflet ne-ai lăsat/ Ne-ai lăsat fără ajutor/ Şi plângem mult de al tău dor./ Trist a fost momentul/ Când Dumnezeu te-a luat/ Ne-ai lăsat singuri,/ Şi plângem neîncetat./ Nu am vrut să pleci de lângă noi/ Să treci în nefiinţă/ Am vrea să vii iar înapoi/ Dar nu e cu putinţă/ Ne lipseşti enorm/ Ne este dor de tine/ Dar trăim cu speranţa revederii acolo Sus/ Dumnezeu să-ţi dea odihnă, linişte, pace, viaţă veşnică, în Împărăţia Cerului, suflet bun şi blând.

Veşnic îndureraţi şi nemângâiaţi părinţii, unchiul, mătuşa, naşu, naşa şi verişorii

O rugăciune şi un gând de recunoştinţă la împlinirea a 7 ani de la despărţirea de

PROF. IOAN GORCEA

şi 15 ani de la despărţirea de

PROF. MARCELA GORCEA,

din Pâncota. Dumnezeu să-i odihnească!

Fam. Gorcea, Câmpeanu şi Ioja

Au trecut 4 ani de zile de când a plecat dintre noi scumpa noastră soţie şi mamă

BODESCU MAGDALENA

din Curtici.

Ce trist e atunci când mama nui/Pustie-i casa orişicui/E atât de gol şi atât de trist/Când mama apare doar în vis/. Ai muncit pe acest pământ/Pentru o cruce şi un mormânt. Dumnezeu să o ierte şi să o odihnească!

Veşnic nemângâiaţi fiul Cristian şi soţul Gheorghe

Cu 5 lei în plus, anunţurile de deces pot fi însoţite de unul dintre următoarele simboluri:

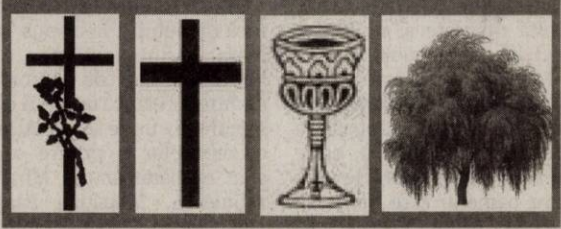

Boc e dependent de iPad

EFORIE NORD. Premierul Emil Boc, prezent sâmbătă la Școala de vară a OTPDL de la Eforie Nord, unde a fost declarat membru de onoare al generației „Smart and Right", a petrecut la finalul lucrărilor câteva minute în compania altor lideri ai partidului, între care Roberta Anastase, Ioan Oltean și Traian Ungureanu. Strânși în jurul unei mese pe terasa hotelului unde se desfășoara Școala de vară a OTPDL, Emil Boc a recunoscut în fața celor prezenți că a devenit dependent de iPad, pe care l-a și scos din geantă. „Strig după fiică-mea că umblă cu iPhone-ul după ea, dar și eu am devenit dependent de iPad. Am iPad II, m-am upgradat", i-a răspuns Boc lui Traian Ungureanu, care îl întrebase ce generație de iPad are. Emil Boc i-a fotografiat cu iPad-ul pe cei cu care stătea la masă și pe ziariști, spunând că de când are tableta nu mai are nevoie de aparat foto.

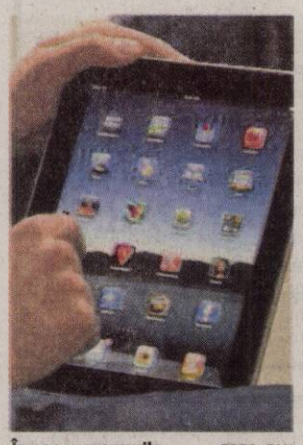

În pas cu vremurile FOTO: FAN

Dinozauri în mijlocul orașului

BUCUREȘTI. Un fotograf a realizat câteva imagini uimitoare ale unor dinozauri, doar cu ajutorul unor lanterne și al unui aparat de fotografiat cu expunere mare. Darren Pearson, cunoscut sub numele de Darius Twin, realizează fotografii inedite folosind lanterne cu lumină de diferite culori și un aparat foto cu expunere mare, scrie dailymail.co.uk.

„Pictură cu lumină" FOTO: FAN

Tehnica se numește pictură cu lumină, iar cu ajutorul ei Darren a realizat imagini cu flori, oameni și chiar dinozauri în diverse locuri.

Designerul Karl Lagerfeld l-a regizat pe Snoop Dogg

PARIS. Rapperul Snoop Dogg a apelat la celebrul designer Karl Lagerfeld pentru a-i regiza cel mai nou videoclip, realizat recent în luxoasa stațiune franceză St. Tropez. Zvonurile despre această colaborare au apărut încă de la începutul verii, când designerul casei Chanel a participat la o mare petrecere organizată de Snoop la Paris, informează contactmusic.com. Piesa se numește chiar „St. Tropez", iar designerul speră să alăture puțin din strălucirea podiumurilor de modă versurilor gangsta semnate de rapperul în vârstă de 39 de ani.

Karl Lagerfeld FOTO: FAN

Ciocolata e bună pentru inimă

VILLEPINTE. Toată lumea știe că ciocolata face oamenii mai fericiți, însă proprietățile sale antioxidante și antiinflamatorii o fac un produs care ajută și inima și moralul, informează Le Monde. Cardiologii europeni care s-au reunit săptămâna aceasta la Villepinte au ajuns la o concluzie care îi va bucura pe consumatorii de cacao: consumul regulat de ciocolată reduce cu o treime riscul de maladii cardiovasculare.

Adoră scenele cu săruturi

LOS ANGELES. Actorul irlandez Colin Farrell spune că adoră scenele în care trebuie să se sărute cu colegele de platou, dar recunoaște că ipostazele mai intime decât acestea, precum scenele de sex, pot fi „puțin inconfortabile".

Actorul spune că îi place că are șansa să se sărute cu colegele de platou, deși experiența poate fi „ciudată", informează contactmusic.com.

„Este întotdeauna ciudat să săruți pe cineva, atunci când știi că acea persoană este plătită să-ți răspundă la sărut. Acesta este cel mai simplu și matematic mod de a vedea lucrurile", spune starul irlandez, adăugând că, în același timp, „sărutul este ceva drăguț", „Deci, de fiecare dată când sărut pe cineva, mi se pare grozav", a mai spus acesta. Însă, în ceea ce privește scenele de sex, Farrell spune i se par „inconfortabile" și că se bazează pe umor pentru a le face față.

www.aradon.ro
Mai multe poze cu Anca

ANCA
Este pasionată de filme și shopping

CARITABIL
Încălțat cu pantofi sport, purtând ceas și ochelari de soare, Japaow, un Golden Retriever, participă la un eveniment din Bangkok, Thailanda, cu scopul colectării de bani pentru organizațiile care au grijă de câinii vagabonzi. Aceștia sunt o problemă (și) în capitala thailandeză, organizațiile caritabile încercând să facă tot ce pot pentru a încuraja adopția maidanezilor, pentru a le asigura patrupedelor îngrijire și pentru a le găsi stăpâni. FOTO: EPA

Tamara Buciuceanu-Botez are o stea pe Walk of Fame

BUCUREȘTI. Tamara Buciuceanu-Botez a declarat duminică, în ziua în care a primit o stea pe Walk of Fame - Aleea celebrităților din București, că este „fericită și foarte bogată", pentru că, pe parcursul carierei sale, a strâns foarte multă dragoste și mult respect din partea publicului.

Tamara Buciuceanu-Botez și-a salutat admiratorii și, în momentul discursului său, a coborât de la pupitru, unde nu funcționau microfoanele, între oamenii care voiau să o audă. „Sunt obișnuită să vorbesc tare", a spus aceasta, după ce a primit Placheta Orașului București din partea primarului general Sorin Oprescu. Actrița a primit Placheta Orașului București în semn de recunoaștere pentru întreaga sa carieră.

„Astăzi, mi-ați dovedit că încă mă iubiți", le-a spus Tamara Buciuceanu-Botez celor câteva zeci de persoane strânse în Piața Timpului din București - unde se află Aleea celebrităților -, printre care s-au numărat actorii Mircea Albulescu, Sebastian Papaiani, George Mihăiță și Mihai Constantin.

Taifunul Talas mătură Japonia

17 morți și 43 de dispăruți sunt victimele rafalelor de vânt, ploilor puternice și alunecărilor de teren.

NARA. Taifunul Talas a provocat moartea a 17 persoane și dispariția altor 43 în vestul Japoniei, a anunțat duminică postul public de televiziune NHK. Potrivit unui bilanț anterior, se înregistrau 11 morți și 26 de dispăruți.

Talas, care a ajuns în Japonia sâmbătă, înregistra rafale de vânt de peste 100 de kilometri pe oră, provocând ploi puternice care au dus la ieșirea din matcă a unor râuri și au provocat alunecări de teren în insula Shikoku și în vestul Honshu.

Natura s-a dezlănțuit din nou în Japonia FOTO: EPA

În prefectura Nara, două persoane au murit și alte șapte au fost date dispărute după ce o casă din satul Totsukawa a fost luată de un râu, potrivit autorităților departamentale. În departamentul vecin Wakayama, erau înregistrați zece morți și 32 de dispăruți, a anunțat poliția.

Conform NHK, bilanțul provizoriu total al taifunului a ajuns la 17 morți, 43 de dispăruți și 98 de răniți.

Posturile de televiziune au prezentat imagini cu alunecări de teren care acopereau case de lemn la munte, precum și torente de noroi inundând străzi și luând mașini.

Taifunul progresa duminică dimineață spre nord în Marea Japoniei, potrivit agenției meteorologice japoneze.

Agenția meteorologică națională a avertizat în legătură cu producerea altor torente de noroi, după ce în vestul țării au fost înregistrate ploi puternice, care de marți au atins în anumite regiuni niveluri de peste 180 de centrimetri.

Copia lui Kate Middleton?

LONDRA. Primul iubit al ducesei de Cambridge, Kate Middleton, are o relație cu o femeie care seamănă izbitor de mult cu fosta sa iubită. Willem Marx, în vârstă de 28 de ani, care a fost iubitul lui Kate, are o relație cu Shirley Leigh Wood Oakes, editorul unei reviste, femeia având trăsăturile și părul foarte asemănătoare cu cele ale ducesei de Cambridge, scrie dailymail.co.uk.

„Și-au păstrat relația un secret, dar săptămâna trecuta au apărut împreună la Londra și păreau foarte fericiți", a declarat un prieten al celor doi.

Willem Marx a fost iubitul lui Kate Middleton în timpul studiilor la Malborough.

Willem a studiat la Oxford, este jurnalist și a lucrat în Irak, făcând materiale de propagandă în numele americanilor în presa locală.

Munca sa de reporter i-a adus o nominalizare la premiile Emmy.

Kate și soțul său, William FOTO:FAN

Hélène Segara, la București

BUCUREȘTI. Hélène Segara, o divă a muzicii franceze, cunoscută pentru colaborările sale cu artiști precum Andrea Bocelli și Laura Pausini, va susține în premieră un concert în România, evenimentul având loc la Sala Palatului din București, pe 21 octombrie, de la ora 20.00, informează organizatorii. Concertul este organizat în cadrul Festivalului Muzicii Franceze la București și face parte din turneul de promovare a noului ei album, lansat în aprilie și intitulat „Parmi la Foule". Hélène Ségara va cânta în concert atât melodii de pe noul material discografic, cât și piesele care au făcut-o celebră în toată lumea, precum „Elle tu l'aime", „Mrs Jones", „Parlez-moi de nous", „Il y a trop de gens qui t'aime" și „Les vallées d'Irlande".

FONDAT 1989, APARE LA ARAD, TEL. 0257/281.802, E-MAIL: REDACTIA.JURNALARADEAN@INFORMMEDIA.RO; PUBLICITATE.JURNALARADEAN@INFORMMEDIA.RO

Gabriel Siminic şi UTA vor victoria în Cupă
PAGINA 7

JURNAL ARĂDEAN

Elena Udrea este aşteptată pe Julița-Mădrigeşti
PAGINA 3

MARŢI
6 SEPTEMBRIE 2011
ANUL XXIII, NR. 6395
12 PAGINI - 1,2 LEI

27° Temperaturile se vor situa între 16 şi 27 grade. Vântul va sufla cu 18 km/h

DIMINEAŢA | AMIAZA | SEARA

Rezultatele finale, în 7 septembrie
FOTO: JA

Sute de contestaţii după bacalaureat

ARAD. Peste 360 de contestaţii au fost depuse în judeţul Arad în urma afişării rezultatelor la bacalaureat. Conform I.Ş.J., cele mai multe cereri de recorectare s-au înregistrat la matematică (142) şi română (93). /P.5

Acuzat de corupţie sexuală

ARAD. Un tânăr de 24 de ani din Arad este cercetat pentru că " a corupt o minoră în vârstă de 10 ani cu intenţia de a obţine satisfacţii sexuale". Tânărul este acuzat că pe parcursul unui an întreg a exercitat în mod repetat acte cu caracter obscen asupra minorei. /P.6

Gheorghe Seculici FOTO: JA

Seculici dezminte speculaţiile

ARAD. Preşedintele PDL Arad, Gheorghe Seculici, precizează că nu a afirmat că va candida pentru preşedinţia CJA şi că problema candidaturilor va fi dezbătută în cadrul partidului după definitivarea sondajelor de opinie. /P.5

CREDITE

Evoluţia soldurilor creditelor de consum.

Grafica: Jurnal arădean

Demografia sabotează şcoala

Statistica indică o scădere cu peste 20.000 persoane a populaţiei cu vârsta cuprinsă între 0-19 ani.

ARAD. Nu sunt făcuţi pentru şcoală. Graţie limbii române, sintagma conţine fără drept de tăgadă cele două conţinuturi reale: numărul elevilor a scăzut drastic în ultimii ani, ceea ce înseamnă că familiile tinere nu prea îşi doresc să facă copii, şi în al doilea rând cei care sunt la şcoală decid să o abandoneze. Indicatorii demografici arată, pentru ultimii 10 ani, scăderea cu 21.521persoane a populaţiei între 0-19 ani, pentru judeţul Arad.

Cele mai mari reduceri ale numărului de copii se înregistrează la categoria de vârstă 10-14 ani (11.136). Numărul celor cu vârsta între 5 şi 9 ani a scăzut cu peste 5. 000, iar a celor între 15-19 ani cu 4.066. Aşa se explică şi necesitatea închiderii sau comasării unor unităţi şcolare.

Pe de altă parte, diferenţa între numărul celor cuprinşi în planul de şcolarizare şi populaţia la vârsta şcolarizării este destul de mare, ceea ce înseamnă că un număr semnificativ de potenţiali elevi nu sunt şcolarizaţi. Dacă la nivelul anului 2010 sunt aproape 80.000 de persoane cu vârsta între 3-19 ani, doar puţin peste 60.000 sunt cuprinşi în evidenţele şcolilor în perioada 2011-2012. Diferenţa se traduce prin abandon şcolar. Potrivit specialiştilor, procentul acestora se ridică la 14.18%. Situaţia va fi însă mult mai clară după finalizarea recensământului populaţiei care va avea loc în acest an, când vom şti câţi suntem şi cât de mult de dorim să fim şi deştepţi.

JA-M.A.

APĂRARE

Industria apărării, la târg internaţional

Modele de avioane, elicoptere, ultimele invenţii şi tehnologii noi pot fi văzute în aceste zile în Polonia, la cea de a XIX ediţie a Târgului internaţional al industriei de apărare, găzduită de Kielce. Peste 400 de expozanţi din 20 de ţări au decis să participe la acest târg cu greutate. FOTO:EPA

Cel mai bogat arădean: 931 mii euro pe an

Avocaţii se clasează din nou în topul celor mai bine plătiţi arădeni, veniturile lor depăşind cu mult salariul mediu.

ARAD. În doar un an de zile un avocat arădean a reuşit să câştige nici mai mult nici mai puţin decât 931 de mii de euro. Veniturile sale sunt considerate a fi cele mai mari în rândul persoanelor fizice arădene, deşi clasamentul naţional îl poziţionează doar pe locul 14. În timp ce unii pot doar să viseze la o sumă apropiată de un milion de euro, alţii îi câştigă în timp record. Avocatura a fost principalul furnizor de persoane cu venituri considerabil mai mari decât media naţională. Nici în acest an situaţia nu pare a fi mult schimbată. Surpriza a venit în topul clasamentului, acolo unde nu s-a poziţionat vreun avocat din Bucureşti, ci un sibian, ce se ocupă cu transferul titlurilor de valoare, veniturile acestuia fiind de 4,68 milioane euro. Suma nu reprezintă averea sibianului, ci doar veniturile din ultimele 12 luni. De menţionat ar fi şi faptul că primele 12 venituri realizate de persoanele fizice din ţară depăşesc pragul de un milion de euro, în timp ce la polul opus se stiuează judeţul Covasna unde un notar public a realizat venituri de 85 de mii de euro în 12 luni.

JA-A.P.

e-mail: info@universulverde.ro;
www.universulverde.ro
Arad, Str. Pădurii nr. 24, (Piaţa Obor),
Tel: 0257 270 090, 0357 408 344,
Fax: 0357 408 345

SC UNIVERSUL VERDE SRL

- Realizăm şi întreţinem spaţii verzi
- Montăm gazon rulat
- Realizăm sisteme de irigaţie
- Punem la dispoziţie toată gama de arbori şi arbuşti ornamentali

Universul Verde

(H-940034)

PRIMĂRIE NOUĂ

Administraţia comunei Păuliş s-a mutat într-un sediu nou, realizat din fonduri proprii şi cu ajutor de la CJA. Clădirea, pe patru niveluri, are arhitectură modernă, dotări tehnologice de ultimă generaţie şi impune prin aspect şi prin funcţionalitate. Ceremonia de inaugurare a localului a avut loc duminică. /P.8

FOTO: D.O.

Colectare doar pe baza de contracte
FOTO: JA

Gunoi, doar cu factură şi chitanţă

ARAD. Continuă procesul de încheiere a noilor contracte între Polaris şi beneficiarii serviciului de salubrizare municipală. Deşeurile vor fi, însă, ridicate, potrivit societăţii, de la persoanele juridice doar în baza contractului semnat între cele două părţi şi doar cu factură şi chitanţă, nici o altă modalitate de relaţionare nefiind acceptată sau îngăduită de unitate. /P.3

Înecat în propria sa fântână

MORODA. Trupul neânsufleţit al unui bărbat de 62 de ani, din Moroda, a fost găsit luni, chiar în fântâna din faţa casei sale. Rudele s-au alarmat cand au observat absenţa acestuia încă de sâmbătă seara. /P.3

La Festivalul „George Enescu"

ARAD. Corul Academic al Filarmonicii de Stat Arad, în colaborare cu Orchestra Simfonică a Filarmonicii „Banatul" din Timişoara, va concerta, în Festivalul Internaţional „George Enescu", pe data de 7 septembrie, de la ora 19.30, la Ateneul Român din Bucureşti. /P.5

Flavius Băd FOTO: JA

„Poli" Timişoara descalecă la Sebiş

SEBIŞ. Astăzi, de la ora 16.30, la Sebiş, Naţional din localitate va încerca imposibilul, eliminarea celor de la „Poli" Timişoara, din cadrul turului V al Cupei României la Fotbal. Antrenorul Cuedan spune că are încredere în Băd et comp. Şi speră la calificare. /P.7

9 771220 748027 11183

REMEMBER: 6 SEPTEMBRIE

1766 S-a născut John Dalton, chimist, fizician, cunoscut ca unul dintre părinţii fizicii moderne (d. 1844)

1817 S-a născut Mihail Kogălniceanu, istoric, scriitor, publicist şi om politic, prim-ministru al Principatelor Române (d. 1891)

1819 S-a născut Nicolae Filimon, scriitor, întemeietor al romanului românesc şi unul dintre primii critici muzicali români (d. 1865)

1863 A intrat în funcţiune, la Londra, primul metrou din lume

1941 Naziştii le-au impus evreilor cu vârsta mai mare de 6 ani să poarte câte o insignă galbenă cu Steaua lui David

Roger Waters

1944 S-a născut Roger Waters, membru al grupului Pink Floyd

1946 George Enescu şi soţia sa, Maria Cantacuzino, părăsesc definitiv România ajutaţi de Yehudi Menuhin

AU PLECAT DINTRE NOI

Tokai Ladislau (1961), Muntean Maria (1961), Papp Rozalia (1934), Oprea Hainut (1946), Marina Gheorghe (1930), Meszar Terezia (1927), Grosz Ana (1929), Ociu Teodor (1927), Voicu Iosef (1927), Stegaroiu Maria (1934), Golovescu Petru (1937), Kaszanyi Nicoleta Ionela (1973), Găvază Ioan (1942).

CITIRE APOMETRE

Miercuri 07 septembrie 2011. T. Păcăteanu, E. Monţia, Bobocilor, Pescăruş, Clopotului, p-ţa Obor, Tarafului, Cobzei, N. Lenau, Flacăra, S. Secula, G. Sion, C. Gurban, Berzei, p-ţa Eroilor, Banatului, Memorandului, Spartacus, V. Pârvan, I. Minea, V. Bogrea, N. Densuşeanu, Corabiei, Cetăţii, Diogene, Părului, Micşunelelor, Gladiator, Pompei, Hector, Marte, Troiei, Cezar, Santinelei, Infanteriei, Prutului, Podgoriei, Crizantemelor, Caraiman, Zoe, Amurgului, Constanţa, Junilor, Păuliş, Şiriei, Vişinului, calea 6 Vânători, Dobrogea, Siret, Crişului, Arţarului, Ovidiu, Sălcuţa, Cedrului, Buciumului, Câmpul Liniştii, C. Porumbescu, Ţepeş Vodă, Paltinului, V. Hugo, Toamnei, Fulgerului, Călăraşilor, Dorului, Foişor, Ursului, Moldovei, Bucovinei, T. Arpad, Cireşoaiei, Negoi, Corbului, Fântânii, Concordiei, Nouă, Faurilor, Laptelui, Ş. Tenetchi, Călţunaş, Alexandru cel Bun, Grădinarilor, G-ral Doda, Corbului, Bogdan Voievod, I. Câmpineanu, P. Maior, Bucureşti, Mălin, Tiberiu, Sânzâienelor, Câmpeni, Veneţia, Libertăţii, Ţebei, Rotarilor, C. Brâncuşi, Maramureş, Poetului.

SUDOKU

REGULI: În fiecare bloc sunt câteva cifre între 1 şi 9, stabilite dinainte. Acestea trebuie completate cu cifrele lipsă, în aşa fel încât fiecare număr să figureze o singură dată. De asemenea, cifrele de la 1 la 9 trebuie să figureze o singură dată atât pe rândurile orizontale cât şi pe coloanele verticale ale celor nouă blocuri luate împreună.

ÎNCEPĂTORI

	7		2	1	5		8	
9								2
		1				5		
1	6		4		3		9	7
				2				
2	8		6		7		3	4
		3				9		
7								1
	4		1	9	2		6	

AVANSAŢI

				2			8	3
	3					4	5	
					9		2	1
			1	6	5			
4			9					
		1	4			6		9
	8				1			
7	1	3						4
9		2			8		3	5

Soluţiile jocurilor din numărul precedent:

ÎNCEPĂTORI

6	3	8	9	7	1	4	5	2
4	9	2	5	6	3	7	1	8
7	1	5	8	4	2	9	6	3
9	8	3	7	5	4	1	2	6
5	7	1	6	2	9	8	3	4
2	6	4	1	3	8	5	7	9
1	4	6	3	8	5	2	9	7
3	2	9	4	1	7	6	8	5
8	5	7	2	9	6	3	4	1

AVANSAŢI

9	4	8	5	7	3	1	2	6
7	5	1	2	6	9	4	3	8
6	2	3	1	8	4	5	9	7
1	3	5	8	9	7	6	4	2
2	8	7	4	1	6	9	5	3
4	9	6	3	2	5	8	7	1
8	7	4	9	3	1	2	6	5
5	6	2	7	4	8	3	1	9
3	1	9	6	5	2	7	8	4

UNDE MERGEM în Arad

CINEMA

DACIA Furios şi iute în viteza a 5-a (SUA), ora 14:00, 17:00; 20:00.

CINEMA CITY

Căpitanul America: Primul răzbunător 3D, ora 21:00
Conan 3D, orele 18:40, 19:50, 22:20
Cowboys & Extratereştri, orele 15:00, 17:20,19:40, 22:00
Dacă aş fi...tu?, orele 14:40, 17:00, 19:20, 21:40
Final Destination 5 – 3D, orele 14:50, 16:50, 18:50, 20:50, 22:50
Maşini 2 – 3D, orele 14:20, 16:30
Miezul nopţii în Paris, orele 14:10, 16:10, 18:10, 20:10, 22:10
Noapte de groază 3D, orele 18:20, 22:40
Omu` de la Zoo, orele 13:10, 17:20
Planeta maimuţelor: Invazia, orele 14:00, 16:10, 20:30
Profa rea, dar buuună, orele 15:20, 21:40
Şefi de coşmar, orele 14:00, 16:00, 18:00, 20:00, 22:00
Strumpfii 3D – dublat, orele 13:10, 15:20, 17:30
Strumpfii 3D – subtitrat, orele 14:10, 16:20, 18:30, 20:40

ÎNTRERUPERI DE CURENT

Miercuri 7 septembrie 2011. În municipiu: h8-12: -Bd. Revolutiei nr. 24 - 38, Corneliu Coposu bl. L1, L2, L8, L9, L10, L11, Iulian Grozescu bl. L11; h 9-17: Sâmpetru German, Zărand (p); h 9-19: Minisu-de-Sus, Tabara-Taut; h8-15: Buteni, Chisindia, Paiuseni, Vasoaia, Cuied; h8-16: Bocsig(p)

SĂNĂTATE

CABINET GINECOLOGIC: Cabinet ginecologic Arad, B-dul Decebal 11 (lângă Hotel Aradul), chiuretaj medicamentos, eco 4 D, test PAP.TEL: 0770823850, 0723643581.

PIEŢE, TÂRGURI

Astăzi este zi de piaţă la Sebiş, Almaş, Apateu, Semlac, Sântana, Şilindia, Vârfurile. Târguri săptămânale se desfăşoară astăzi la Chişineu-Criş, Almaş, Şilindia şi Vârfurile.

Mâine, miercuri, va fi zi de piaţă la Păncota, Beliu, Buteni, Şiclău, Macea, Vânători, Pecica, Şiria şi zi de târg la Beliu şi Buteni.

HOROSCOP

BERBECUL (III.21.-IV.20.)
Sunt favorizate călătoriile în interes de afaceri. După-amiază aveţi ocazia să rezolvaţi o problemă sentimentală care vă frământă de ceva timp.

TAURUL (IV.21.-V.20.)
În prima parte a zilei aveţi succes într-o activitate extraprofesională, datorită colaborării bune cu un partener de afaceri.

GEMENII (V.21.-VI.21.)
Este momentul să vă puneţi în aplicare planurile în legătură cu afirmarea profesională. Aveţi mari şanse de reuşită pe plan social şi financiar.

RACUL (VI.22.-VII.22.)
Vă puteţi ocupa de probleme delicate din domeniul afacerilor. Reuşiţi să terminaţi o lucrare începută cu mai mult timp în urmă.

LEUL (VII.23.-VIII.23.)
Aveţi ocazia să vă afirmaţi în societate şi să obţineţi câştiguri financiare. La locul de muncă aveţi parte de laude din partea şefilor şi a colegilor.

FECIOARA (VIII.24.-IX.23.)
În cursul dimineţii aflaţi că veţi pleca într-o deplasare în interes de serviciu. Chiar dacă această veste vă dă planurile peste cap, nu este cazul să vă indispuneţi.

BALANŢA (IX.24.-X.23.)
Puteţi obţine venituri suplimentare dintr-o colaborare. Aveţi posibilitatea să finalizaţi o lucrare dificilă, cu un efort minim.

SCORPIONUL (X.24.-XI.22.)
Dacă vi se propune un nou loc de muncă, nu vă grăbiţi să refuzaţi! Şansa este de partea dumneavoastră şi veţi descoperi perspective interesante.

SĂGETĂTORUL (XI.23.-XII.21.)
Sunteţi plin de energie şi aveţi idei originale. Puteţi avea succes în afaceri şi călătorii, în susţinerea examenelor sau cultivarea relaţiilor sociale.

CAPRICORNUL (XII.22.-I.20.)
Dacă sunteţi în căutarea unui nou loc de muncă, aveţi toate şansele să îl găsiţi astăzi. Farmecul personal vă ajută să rezolvaţi o situaţie tensionată.

VĂRSĂTORUL (I.21.-II.20.)
Puteţi obţine avantaje materiale importante, cu condiţia să vă temperaţi spiritul critic. Ar fi bine să daţi dovadă de mult autocontrol în discuţiile cu prietenii şi cu partenerul de viaţă.

PEŞTII (II.21.-III.20.)
Dificultăţile financiare cu care vă confruntaţi nu reuşesc să vă afecteze buna dispoziţie. Chiar dacă se pare că vă merge excelent pe toate planurile, nu vă culcaţi pe lauri!

„Jurnal arădean" vă ascultă

Între orele 11 - 13, la telefonul 0257.280943, redactorul nostru vă stă la dispoziţie.

ARAD. Iuliana Străin doreşte să afle care sunt datele de contact ale Ministerului Muncii. Iată-le: Adresa - str. Dem.I.Dobrescu nr.2-4 sectorul 1 Bucureşti, Telefon/Fax: 021.315.88.12, 021.313.62.67, e-mail - relatiicupublicul@mmuncii.ro.

Felicia Mateescu locuieşte pe strada Clujului, în zona Alfa. „Fiul meu a licitat în 28 iulie pentru un loc de parcare auto. A trecut deja o lună şi nu am primit nicio veste de la Serviciul Parcări" - spune arădeanca. Corina Drăghici, purtător de cuvânt al Primăriei, îi recomandă cititoarei noastre să se adreseze (din nou) Serviciului Parcări pentru a vedea când poate să semneze contractul.

Maria P. ţine să exprime nemulţumirea locatarilor - majoritatea vârstnici - blocului nr.2 de pe strada Tudor Vladimirescu: „De luni de zile nu se face curăţenie nici în bloc şi nici afară, în curtea din jurul blocului. Dar administratorul încasează bani pentru acest serviciu pe care ar trebui să-l presteze chiar soţia lui!". **IA-D.D.**

CURS VALUTAR

DENUMIREA VALUTEI	BNR	BCR		BRD		Intesa Sanpaolo Bank		Banca Românească		MKB Nextbank		Alpha Bank		Casa de schimb LUXOR	
		C	V	C	V	C	V	C	V	C	V	C	V	C	V
Euro	4,22	4,18	4,28	4,16	4,31	4,17	4,30	4,22	4,27	4,18	4,28	4,20	4,28	4,20	4,24
Dolar SUA	2,92	2,90	3,04	2,93	3,05	2,94	3,04	2,98	3,03	2,93	3,05	2,95	3,04	2,89	2,94
Forint	0,155	0,0151	0,0162	0,0146	0,0163	0,0145	0,0165	-	-	-	-	-	-	0,0155	0,0157
Gram aur	168														

Vremea

Marţi, 6 septembrie

www.aradon.ro

19° Temperatura va fi între 16-19 grade. Vântul va sufla cu 18 km/h, dinspre V
LA ORA 6

24° Temperatura va fi între 21-24 grade . Vântul va sufla cu 13 km/h, dinspre N
LA ORA 18

ZIUA PRECEDENTĂ

Arad	32°C	Umiditate:	33%
Lipova	32°C	Presiune:	757mmHG
Chişineu- Criş	32°C	Precipitaţii:	0 %
Săvârşin	32°C	Vânt:	19 km/h
Sebiş	32°C	Direcţie vânt:	S

AZI

Temperaturile se vor situa între 16 şi 27 grade. Vântul va sufla cu 18 km/h, dinspre V.

SOARELE

Răsare: 07:01
Apune: 20:05

FAZELE LUNII

04. 09. | 12. 09. | 20. 09. | 27. 09.

MARŢI	MIERCURI	JOI	VINERI
16° 27° ploaie	16° 27° însorit	13° 21° parţial noros	12° 23° parţial noros

CALENDAR

Biserica ortodoxă: Minunea Sfantului Arhanghel Mihail in Colose; Sfantul Mucenic Macarie
Biserica greco-catolică: Amintirea minunii din Colose a Sf. Arhanghel Mihail.
Biserica romano-catolică: Sf. Zaharia, profet

PROGNOZĂ PENTRU TREI ZILE

Temperaturile minime vor fi cuprinse între 12 şi 16 grade, iar cele maxime între 21 şi 27 grade.

Temp.minime: 12 la 16° C
Temp.maxime: 21 la 27° C

JURNAL ARĂDEAN
Str. Poetului nr. 1C, Arad
BRAT Auditat de BRAT
Reclamaţii difuzare: 0257/ 228586

Director editor: Mircea Ţişcă (8472)
Secretariat: 0257.281802 (centrala), fax - 0257.280655
Şef departament difuzare: Carmen Csordas
Marea publicitate: 0257.280904 (int. 8488); Mica publicitate: 0257.210775
Tiparul executat la: SC Inform Media SRL, Calea Torontalului, DN 6, km 5,7, Timişoara

Redactor şef: Adriana Barbu (8410) Responsabil de număr: Vasile Filip
Secretar general de redacţie: Gabriela Groza (8417) Departamente: Eveniment: Simona Butaru (8412), Monica Ardelean (8446), Alin Gherasim, Politic: Tristan Mihuţa (8431), Simion Todoca (8425); Economic: Andreea Pintea (8419), Margareta Szegö (8435); Cultură, Învăţământ: Vasile Filip (8428); Social: Diana Duţu (8429); Sport: Daniel Scridon (8427), Adrian Hărţău (8433), Leo Sfăra (8434);
Tehnoredactare: Ramona Vidulescu, Ghizela Şerban
REDACŢIE : tel. 0257.281802 (centrala); fax 0257.280655 (int. 8490), 0257.281797 (int.8489); e-mail:redactia.jurnalaradean@informmedia. ro, adevaruldearad@informmedia.ro, publicitate.jurnalaradean@informmedia.ro, publicitate.adevarul@informmedia.ro

Gunoi, doar cu factură şi chitanţă

Polaris susţine că activitatea de colectare a deşeurilor se face în baza contractelor semnate şi că primele facturi se emit în septembrie.

Activitatea de adunare a deşeurilor de către maşinile Polaris, facturată din septembrie FOTO: JA

ARAD. SC Polaris M Holding SRL continuă procesul de încheiere a noilor contracte direct cu beneficiarii serviciului de salubrizare municipală în pofida barierelor pe care le întâmpină. Societatea a ţinut ieri să precizeze faptul că relaţiile contractuale între părţi vor fi valabile doar cu respectarea legii, factura şi chitanţa stând la baza înţelegerii dintre părţi, nici o altă formă de relaţionare nefiind valabilă. „Deşeurile municipale vor fi ridicate de la persoanele juridice doar în baza contractului semnat între cele două părţi şi doar cu factură şi chitanţă, nici o altă modalitate de relaţionare nefiind acceptată sau îngăduită de societate. SC Polaris M Holding nu are legătură cu nici o altă cerere sau ofertă", se arată în comunicatul remis de societate.

Singurul concesionar

SC Polaris M Holding a ţinut să mai precizeze faptul că este singurul concesionar licenţiat al serviciului public de salubrizare menajeră în municipiul Arad şi singurul operator autorizat să desfăşoare activitatea de colectare a deşeurilor municipale şi să încheie contracte de prestare de servicii pentru salubrizarea menajeră din municipiu. Serviciul este prestat de societate pe bază de contracte încheiate individual cu persoanele fizice şi juridice, în acest ultim caz fiind necesare pentru încheierea actelor certificatul de înregistrare al unităţii, buletinul administratorului/directorului şi stampila societăţii.

Septembrie, primele facturi

Primele facturi vor fi emite, potrivit comunicatului societăţii, în luna septembrie pentru persoanele juridice, instituţiile publice şi asociaţiile de proprietari şi în luna octombrie persoanelor fizice care stau la casă.

Reprezentanţii Polaris mai precizează faptul că „pentru a veni în sprijinul beneficiarilor serviciului oferit de societatea noastră, facturile vor putea fi plătite direct agentului comercial al SC Polaris M Holding, care va fi prezent zilnic pe teren, dar şi la sediul departamentului comercial, din Piaţa Plevnei nr. 3, prin bancă sau prin alte modalităţi stabilite între părţile contractuale. Agenţii comerciali se vor ocupa, ca atare, şi de încasarea facturilor emise având chitanţierele cu ei pe teren".

Cei care nu vor fi găsiţi acasă sau la sediul firmei pentru a plăti serviciul prestat de societate vor putea plăti facturile la sediul departamentului comercial, între orele 8:00 - 16:30, factura emisă de SC Polaris M Holding cuprinzând elementele de identificare ale fiecărui utilizator, cantităţile facturate, preţul/tariful practicat, inclusiv baza legală.

DIN AUGUST

SC Polaris M Holding indică şi faptul că „indiferent de momentul în care se va încheia contractul, acesta va intra în vigoare începând cu data de 1.08.2011, moment de la care taxa de salubritate, eliminată prin hotărâre CLM Arad, nu se mai plăteşte la Direcţia Fiscală".

Elena Udrea, aşteptată la Juliţa-Mădrigeşti

ARAD. Greu de crezut, dar a sosit momentul. Drumul Juliţa-Mădrigeşti va fi inaugurat miercuri, 7 septembrie, după ce ani de zile s-a tot vorbit de lucrare iar în ultimul timp despre şantierul de aici. Autorităţile judeţene au de gând să marcheze cum se cuvine acest eveniment, aşa că au invitat-o să taie panglica inaugurală pe Elena Udrea, ministrul Dezvoltării Regionale şi Turismului. Oficialul din Bucureşti ar fi urmat să fie prezent miercuri pe la ora 14.00 la Arad pentru a lua parte la inaugurarea proiectului „Modernizare Tronson Juliţa- Mădrigeşti, componentă a traseului turistic E68 - Moneasa", proiect finanţat prin Programul Operaţional Regional 2007 - 2013, Axa prioritară 2, Domeniul major de intervenţie 2.1 „Reabilitarea şi modernizarea reţelei de drumuri judeţene, străzi urbane - inclusiv construcţia / reabilitarea şoselelor de centură".

Tot miercuri, Udrea urma să facă un popas şi în oraşul Lipova, pentru a participa la spectacolul de muzică populară din cadrul proiectului „Păstrarea tradiţiilor oraşelor înfrăţite, gastronomia acestora, programe sportive din zona Mureşului, fără frontiere".

Este psoibil însă ca şedinţa de Guvern de miercuri să dea peste cap planurile autorităţile judeţene, iar mai marii judeţului să sărbătorească fără ministru finalizarea mult mediatizatului proiect. **JA- A.B.D.**

Elena Udrea FOTO:A.G.

Înecat în propria fântână

Trupul bărbatului de 62 de ani a fost găsit în propria-i fântână după ce a fost căutat mai bine de o zi.

MORODA. Un bărbat din Moroda a fost găsit luni dimineaţa fără suflare chiar în fântâna din faţa casei în care locuia. Aparţinătorii bărbatului de 62 de ani spun că nu l-au mai văzut pe acesta de sâmbătă seara, de când au scotocit toate locurile în căutarea lui. Se pare, însă, că cele mai negre gânduri s-au adeverit: bărbatul a fost găsit mort în fântâna casei.

„Secţia de Pompieri Ineu s-a deplasat cu echipajul de căutare salvare în localitatea Moroda, unde subofiţerii noştrii au fost solicitaţi de către aparţinătorii victimei să caute în fântâna casei.

După aproximativ 30 de minute, echipajul a reuşit să localizeze victima şi să o scoată la suprafaţă.

Imediat a fost anunţată Medicina Legală, care împreună cu organele abilitate vor stabili cauza exactă şi împrejurările în care s-a produs decesul", a declarat Sorina Ambruş, purtător de cuvânt al ISU Arad. **JA - V.G.**

Dan Cancel FOTO: JA

Două oficii poştale cu sedii noi

ARAD. S-au mutat în alte locaţii. Este vorba de două oficii poştale din Arad şi Curtici care şi-au schimbat sediile.

Mai exact, sediul oficiului poştal nr. 8, din cartierul Aurel Vlaicu, funcţionează de acum la bloc Z20, scara B, apartament 33, în timp ce sediul oficiului poştal din Curtici are noul sediu situat pe strada 1 Decembrie 1918, nr. 48. Programul cu publicul al celor două sedii de subunităţi poştale rămâne însă neschimbat.

„Invităm clienţii noştri în noile locaţii, care au un grad sporit de confort pentru a beneficia de serviciile pe care le oferă Poşta Română", a precizat directorul Oficiului Judeţean de Poştă Arad, Dan Cancel. **JA- A.B.D.**

Vor creşte 20 de lideri!

ARAD. Proiectul ambiţios al Mişcării Arădene intitulat „Academia Arădeană de Lideri" se află la început de drum. Cei 20 de tineri selectaţi vor învăţa timp de doi ani şi jumătate, despre dezvoltarea abilităţilor de lider, despre comunicare, planificare strategică, managementul proiectelor etc. Din cele relatate de Adela Cristea, la prima selecţie au aplicat 146 de tineri din Arad, iar în faza a doua au rămas 79. La final, au fost aleşi cei 20 de tineri, cu vârste cuprinse între 20 şi 39 de ani, care vor beneficia de aceste module. „Prin acest proiect, care este gratuit, ne propunem să formăm o nouă generaţie de lideri în Arad, asemeni generaţiei de la 1900, care era supranumită generaţia «Belle Epoque»", a declarat Adela Cristea, coordonatorul proiectului. **JA - V.G.**

Adela Cristea FOTO: V.G.

FUNDAŢIA VASILE GOLDIŞ ARAD ROMÂNIA MCM XCIII

LICEUL PARTICULAR NR.1 ARAD MCM XCVIII FUNDAŢIA UNIVERSITARA "VASILE GOLDIŞ" ROMÂNIA

ADMITERE 2011 – 2012

Argumente în favoarea înscrierii la aceste instituţii de învăţământ

- Unităţile şcolare au specializările acreditate sau autorizate de M.E.C.T.S.
- Pentru elevii clase a IX- a, curs de zi, se acordă bursă, „Vasile Goldiş" ce acoperă taxa de şcolarizare.
- Practica elevilor de la specializarea economic se face în mari unităţi comerciale din Municipiu şi în Instituţii ale Administraţiei Financiare.
- Elevilor Şcolii Postliceale li se oferă posibilitatea efectuări practicii în unităţi sanitare din ţară sau, prin proiecte comune în străinătate.
- Program şcolar opţional de comun acord cu părinţii şi elevii
- Condiţii materiale dintre cele mai bune, peste nivelul multor unităţi din municipiul nostru.
- Cadre didactice cu mare experienţă profesională şi abilitate în consiliere.
- Accesibilitate la mijloacele de informare mass-media.
- Prioritate la înscrierea în învăţământul superior la Universitatea de Vest „Vasile Goldiş" Arad, taxa şcolară fiind mai mică cu un procent de până la 20%.

I. Liceul Particular nr.1 Arad

A. Învăţământ gimnazial - cursuri de zi,
clasa a V-a - engleză intensiv, limba germană
- informatică
Program:
8 - 13 cursuri
13 - 14 masa, program recreativ, sport, TV, internet
14 - 17 pregătirea lecţiilor sub supravegherea profesorilor
B. Învăţământ liceal – cursuri de zi, clasa a IX-a **fără taxă de şcolarizare**
Filiera teoretică:
- Filologie – 1 clasă
- Matematică – informatică – 1 clasă
Filieră tehnologică:
Specializare – economic – 1 clasă
C. Învăţământ liceal - frecvenţă redusă
- Filieră tehnologică
- Specializare – economic
Clasele IX – X – XI – XII – XIII
Notă: Absolvenţii profilului economic au posibilitatea susţinerii examenului în vederea obţinerii *Certificatului de calificare profesională – nivel 3 – Tehnician în activităţi economice*

II. Şcoala Postliceală „Vasile Goldiş" Arad

A. Specializări în domeniul sanitar
1. Asistent medical de farmacie – durata 3 ani
2. Asistent medical generalist – durata 3 ani
3. Asistent medical radiologie – durata 3 ani
4. Asistent medical de igienă şsănătate publică – durata 3 ani
5. Asistent medical de nutriţie şi dietetică – durata 3 ani
6. Asistent pentru ocrotirea persoanelor vârstnice – durata 2 ani

Notă: La Şcoala Postliceală au dreptul să se înscrie absolvenţi de liceu cu sau fără bacalaureat
Elevii au posibilitatea de a studia, opţional **«fără taxe suplimentare»**
Limba Engleză, Germană, Franceză, Italiană sau Spaniolă
B. Detectiv particular – durata 2 ani
C. Cursuri de calificare
- Tehnician cadastru funciar - topograf
- nivel 3 de calificare, durata 7 luni
- Tehnician în hotelărie/recepţioner
- nivel 3 de calificare, durata 7 luni;
- Paznici de vânătoare – nivel 2, durata 5 luni
- Îngrijitoare batrâni – nivel 1 de calificare, durata 2 luni

Informaţii
-Str. Feleacului nr.1 telefon: 0257-256394; 0257-311083; 0257-280373
- E-mail licpart1@yahoo.com

(H-92987)

Continuă înscrierile la UVVG

Nu se percepe taxă de înscriere şi nici taxă de admitere pentru sesiunea de toamnă.

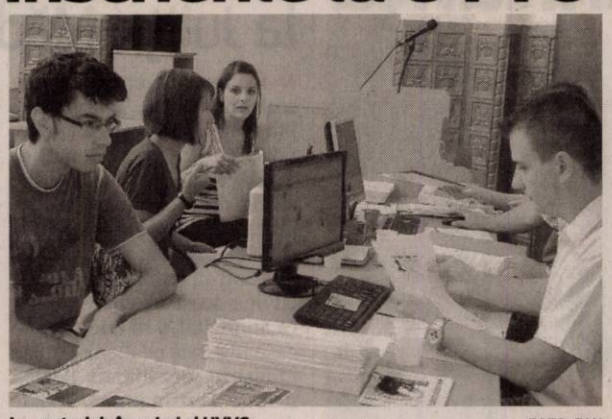

La centrul de înscrieri al UVVG FOTO: FAN

ARAD. Cea de-a doua etapă de înscriere la Universitatea de Vest „Vasile Goldiş" pentru sesiunea de toamnă continuă pe toată perioada lunii septembrie la toate cele nouă facultăţi din Arad şi filiale ale Universităţii.

Senatul Universităţii de Vest „V. Goldiş" a aprobat continuarea înscrierilor pentru anul universitar 2011-2012 la toate specializările universitare şi programele de masterat până în data de 29 septembrie a.c.

Universitatea de Vest „V. Goldiş" practică cele mai mici taxe de şcolarizare şi acordă 500 de burse studenţilor merituoşi, şcolarizare gratuită prin Bursele „Vasile Goldiş".

La toate specializările, taxele de şcolarizare pentru anul universitar 2011-2012 au fost scăzute sau menţinute la nivelul anului trecut pentru a da posibilitatea de acces, în condiţiile crizei, noilor studenţi.

Informaţii şi înscrieri la Centrul de înscrieri din Arad, aflat pe B-dul Revoluţiei 94-96, între orele 8-16, de luni până vineri. **JA-V.F.**

REŢETA ZILEI

Ciorbă ţărănească de pui

INGREDIENTE: 1 pui, 2-3 morcovi, 1 rădăcină pătrunjel, 1/2 ţelină, 1 ardei gras, 1 mână fasole păstăi, 2-3 linguri boabe mazăre, 4 roşii, 2 cartofi, 1 cană borş, 2 crenguţe leuştean. **MOD DE PREPARARE:** Puiul îl curăţăm şi îl spălăm. Îl tăiem în bucăţi şi îl punem la fiert într-o oală cu apă rece şi puţină sare. Îl lăsăm să fiarbă la foc potrivit, luând spuma de câte ori este nevoie. Ceapa tăiată mărunt o călim foarte puţin. Zarzavaturile tăiate julien sau cubuleţe le călim împreună cu ceapa. Când carnea este aproape fiartă, punem zarzavaturile călite, mazărea şi fasolea verde tăiată în bucăţi, apoi cartofii. Borşul fiert separat în câteva clocote, îl turnăm în oală. Lăsăm ciorba să dea în câteva clocote, apoi punem roşiile opărite şi decojite, apoi tăiate în cuburi. Când toate legumele şi carnea sânt fierte adăugăm sare şi frunzele de leuştean, mai lăsăm să fiarbă 4-5 minute, apoi luăm de foc. Poftă bună!

Pentru mai multe REŢETE intră pe **www.culinar.ro**

SOLUŢIA INTEGRAMEI LA NR PRECEDENT

M – F – LEU – A – C – SALURI – GULERE – ROLURI – NOTAR – OU – ANANAS – EV – LORD – GE – DRAG – ALA – ATU – UD – TI – USA – ARON – SER – FI – AMIGDALE – A – AC – ASIA – STUF – ADANC – TIP – EVA – ALB – BA – AMU – DU – Z – SAUNA – IA – MS – L – STICLE – MANCARE

ARAD ONLINE
www.aradon.ro

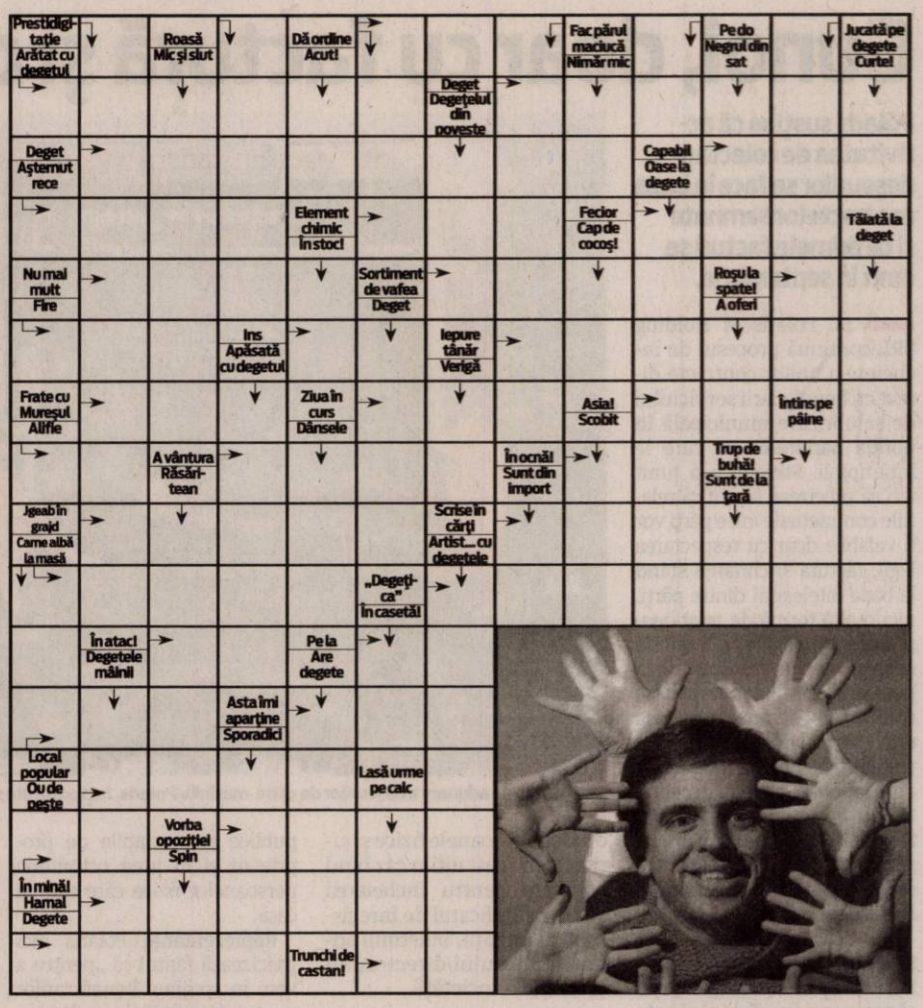

CONCURSUL „CUVINTE NOROCOASE"

ABONAT: ❑ DA ❑ NU

JURNAL ARĂDEAN

COMPLETEAZĂ INTEGRAMELE DIN PERIOADA 2-15 SEPTEMBRIE 2011 A.C. TRIMITE CELE 10 INTEGRAME (ÎNTR-UN SINGUR PLIC ŞI CU UN SINGUR TALON) PÂNĂ ÎN 23 SEPTEMBRIE 2011 LA SEDIUL REDACŢIEI NOASTRE, STR. POETULUI NR. 1C SAU PE B-DUL REVOLUŢIEI NR. 81. POŢI CÂŞTIGA UN APARAT ELECTROCASNIC. EXTRAGEREA VA AVEA LOC ÎN 26 SEPTEMBRIE A.C.

NUME: .....

ADRESĂ: .....

.....

TEL .....

E-MAIL: .....

Programe TV Marţi, 6 Septembrie

TVR 1

07.00 Telejurnal matinal. Sport (criptat) Meteo
08.00 Vară, fete şi vedete. (Partea I)
09.00 Vară, fete şi vedete. (Partea II)
09.50 Agenda Festivalului George Enescu 2011
10.10 Furtună la palat. (s.)
11.25 Studio National Arena
12.45 Legendele palatului: negustorul Lim Sang-ok. (s.) (r.)
13.20 Legendele palatului: negustorul Lim Sang-ok. (s.) (r.)
14.00 Telejurnal. Sport (criptat) Meteo
14.45 Post Meridian
15.15 Teleshopping
15.30 Rom european
16.00 Kronika. Emisiune în limba maghiară
17.00 Studio National Arena
18.00 Telejurnal
18.25 Legendele palatului: negustorul Lim Sang-ok. (serial)
19.05 Legendele palatului: negustorul Lim Sang-ok. (serial)
20.00 Telejurnal. Tema zilei Meteo
21.00 Studio fotbal
21.23 Fotbal: Preliminariile Campionatului European 2012. (21:30) România – Franţa (Rezervă) film: Sirene (comedie, SUA, 1990) Cu: Cher, Winona Ryder, Christina Ricci, Bob Hoskins Regia Richard Benjamin. O nominalizare la Premiul Globul De Aur pentru cea mai buna actrita în rol secundar, Winona Ryder.
23.40 Studio fotbal
00.40 Concert Glastonbury 2008. (Marea Britanie) Partea a doua
01.45 Sport. (reluare)
02.00 Revizie tehnică
06.00 O vară cu Chopin. (Franţa, 2010
06.15 Teleshoping

PRO TV

07.00 Ştirile Pro Tv. Ce se întâmplă, doctore? Omul care aduce cartea
10.00 La limita nebuniei. (r.)
12.00 Tanar si nelinistit. (r.)
13.00 Ştirile Pro Tv
14.00 Niciodată să nu spui niciodată. (dramă, SUA, 1995) Regia. John Patterson Cu: Deidre Hall, Daniel Hugh Kelly, Eve Gordon, Wayne Northrop, Lynn Herring, Connie Ray, Mark Lonow
16.00 Tânăr şi neliniştit. (s.) Povestea a trei familii care trăiesc în Genoa City, serialul acoperă cele mai importante şi interesante teme ale vieţii moderne, pornind de la muzică şi carieră până la situaţii limită în care se ating teme extrem de actuale cum ar fi SIDA, alcoolismul, drogurile, religia, adopţiile, avortul.
17.00 Ştirile Pro Tv. Vremea
17.45 Happy Hour
19.00 Ştirile Pro Tv. Sport Vremea
20.30 Serviţi, vă rog! Sport
22.30 Ştirile Pro Tv
23.00 Supernatural: Aventuri în lumea întunericului. (s.)
00.00 Apropo Tv. (r.)
01.00 Ştirile Pro Tv. (r.)
02.30 După 20 de ani. (r.)
03.30 Ce se întâmplă, doctore? (r.)
04.00 Supernatural: Aventuri în lumea întunericului. (r.)
05.00 România, te iubesc! (reluare)
06.00 Happy Hour. (r.) O oră de veselie cu muzică live, dans, poveşti de viaţă deosebite, interviuri cu cele mai mediatizate vedete ale momentului, informaţii în premieră, întâmplări impresionante care se vor petrece în studio, acestea sunt doar câteva dintre ingredientele „Happy Hour".

ANTENA 1

06.00 Observator
08.00 Matinal: 'Neatza. cu Răzvan şi Dani
10.00 În gura presei cu Mircea Badea. Mircea Badea realizează o nonconformistă revistă a publicaţiilor sub titlul "În gura presei". Pe parcursul emisiunii el supune atenţiei telespectatorului cele mai interesante ştiri apărute în presa cotidiană, săptămânală şi lunară. Deosebirea dintre programul pe care îl realizează Mircea şi emisiunile pe aceeaşi temă ale altor televiziuni este că el este spontan, firesc şi natural fără a introduce mecanic nişte texte.
11.00 Reality-show: Mireasă pentru fiul meu
11.30 Să te prezint părinţilor
13.00 Observator
14.00 Reality-show: Mireasă pentru fiul meu
16.00 Observator
17.00 Acces direct
19.00 Observator. Sport
20.20 Dorinţă interzisă. (thriller, SUA 1999) Regia: Richard A. Colla Cu: Yasmine Bleeth, Richard Grieco. Terry Cuff este o barmanita al carei vis este sa-si intemeieze o familie alaturi de care sa fie fericita si iubita. Pana aici, totul pare banal, pentru ca in acest fel vad foarte multe persoane fericirea, insa Terry are ceva special. Ea il intalneste pe Bobby Woodkin si nu dupa foarte mult timp ei se casatoresc. Fericirea lor pare a fi foarte aproape de visele pe care Terry si le facuse, iar Bobby era la un pas de idealul de barbat pe care si-l dorea alaturi. Insa, ceva le lipseste.
22.00 Narcisa: Iubiri nelegiuite. (s.)
23.15 Observator

HBO

07.20 Nuntă în familia noastră. Comedie, SUA, 2010. Cu: Forest Whitaker, America Ferrera, Carlos Mencia
09.00 Piraţii care nu fac nimic: Poveşti din ţara legumelor. Animaţie, SUA, 2008.
10.25 Filme şi vedete
10.55 Prietenie! Comedie, Germania, 2010. Cu: Matthias Schweighöfer, Friedrich Mücke, Alicja Bachleda, Kate Gorney
12.45 Extratereştrii din mansardă. Comedie, SUA, 2009. Cu: Carter Jenkins, Austin Butler
14.10 Saga Amurg. Eclipsa. Romantic, SUA, 2010. Cu: Kristen Stewart, Robert Pattinson, Taylor Lautner, Xavier Samuel
16.15 Amelia. Biografic, SUA, 2009. Cu: Hilary Swank, Richard Gere
18.05 Africa viselor mele. Dramă, SUA, 2000. Cu: Kim Basinger, Vincent Perez, Liam Aiken
20.00 Jesse Stone: Fără remuşcări. Poliţist, SUA, 2010. Cu: Tom Selleck, Kathy Baker, Kohl Sudduth, William Devane, William Sadler
21.25 În ritm de dans. Comedie, SUA, 2009. Regia: Damien Dante Wayans. Cu: Damon Wayans Jr., Craig Wayans, Shoshana Bush, Essence Atkins, Affion Crockett
22.50 Lake Placid 3. Horror, SUA, 2010. Regia: G.E. Furst. Cu: Colin Ferguson, Yancy Butler, Kristy Mitchell, Kacey Bamfield, Michael Ironside
00.20 Soldatul universal. Întoarcerea. Acţiune, 1999. Regia: Mic Rodgers. Cu: Jean-Claude Van Damme, Heidi Schanz, Bill Goldberg
01.45 Riscuri. Comedie, SUA, 2009. Cu: Justin Long

CULTURAL

08.30 Nocturne **09.30** Lumea şi noi **10.00** Art@.ro **11.00** Rusia: Puterea şi filmul **12.00** Jurnalul cultural **12.30** Un destin moldav **13.00** Lumea şi noi **14.00** Literatura de azi **15.00** Jurnalul cultural **15.15** Tichia de mărgăritar **15.45** Capodopere din Galeria de Artă **16.15** Oamenii şi politica **16.45** Identităţi **17.15** Nocturne **18.15** Voci spirituale **19.05** Capodopere din Galeria de Artă **19.15** Un destin moldav **19.45** Campania Premiile TVRC **20.00** Festivalul şi concursul Internaţional George Enescu ediţia a XX-a, 2011 **21.00** Jurnalul cultural **21.30** Polemicile TVRC **22.30** Teatru

AXN

07.00 Stagiarii Cu: Zach Braff, Sarah Chalke**07.30** Stagiarii **08.00** Pericol iminent **09.00** Viitorul începe azi I. 14 **10.00** Star Trek. Deep Space Nine **11.00** Îngerul întunecat **12.00** Pericol iminent **13.00** Stagiarii **13.30** Stagiarii **14.00** Star Trek. Deep Space Nine **15.00** Îngerul întunecat **16.00** Viitorul începe azi **17.00** Pericol iminent **18.00** Stagiarii **18.30** Stagiarii **19.00** Îngerul întunecat **20.00** Star Trek. Deep Space Nine **21.00** Escrocii **22.10** Internatul **23.45** Zoom **00.00** Minţi criminale. Comportament suspect **01.00** Escrocii **02.05** Internatul

B1

06.30 Ştirile B1TV **07.00** Ştirile B1TV **08.00** Ştirile B1TV **08.30** B1, viaţa e frumoasă! **09.00** Ştirile B1TV **09.30** B1, viaţa e frumoasă! **10.00** Ştirile B1TV **10.30** B1, viaţa e frumoasă! **11.00** Ştirile B1TV **11.30** B1, viaţa e frumoasă! **12.00** Ştirile B1TV **14.00** Ediţie de prânz **15.00** Ştirile B1TV **16.00** Ştirile B1TV **17.00** Ştirile B1TV **18.00** Actual B1 **20.00** Ştirile B1TV (Sanda Nicola) **21.00** Evenimentul zilei **23.00** Ştirile B1TV **00.00** Actual B1 (r.) **01.40** Ştirile B1TV (Sanda Nicola) (r.) **02.30** Ştirile B1TV (r.)

PRIMA TV

07.00 Academia lui Horia **09.30** Intalnirea inimilor - telenovela, India **10.30** Uite cine gateste **11.15** Secrete de Stil **11.30** Levintza prezinta**12.00** Timon si Pumbaa - desene animate **12.30** Teleshopping **13.00** Timon si Pumbaa - desene animate **13.30** Teleshopping **14.00** Intalnirea inimilor - telenovela, India **15.00** Iubiri secrete **17.00** Trasnitii **18.00** Focus 18 **19.00** Focus Sport **19.30** Cireasa de pe tort **20.30** Diplomatul **22.15** Trasnitii **23.15** Focus Monden **23.45** Iubiri secrete - reality **02.00** Focus **03.00** Uite cine gateste **03.30** Teo **05.00** Trasnitii **06.00** Cireasa de pe tort

PROCINEMA

07.15 Echipa de urgenţă **08.30** Hoţul din Damasc **10.00** Zoom in 10 **10.15** Echipa de urgenţă **11.30** Teleshopping **11.45** Acasă în bucătărie **12.45** Happy Hour **14.00** Acasă în bucătărie **15.00** La Bloc **15.45** Seinfeld **16.45** Doamna din Trinidad Regia: Vincent Sherman Cu: Rita Hayworth, Glenn Ford **19.00** La Bloc **20.00** Veronica **21.00** Seinfeld **22.00** Aparenţe înşelătoare Regia: Atom Egoyan Cu: Kevin Bacon, Colin Firth, Alison Lohman, David Hayman, Rachel Blanchard **00.15** Veronica **01.15** Aparenţe înşelătoare **03.00** Lumea Pro Cinema

ANTENA 2

08.15 Air america (r.) **09.15** It's show time! (r.) **10.15** Răi da' buni (r.) **12.00** Mega Disastres (documentar, SUA) **13.00** Teleshopping **13.45** Agentul VIP (r.) **15.30** Trăiesc sănătos **17.00** It's show time! **18.00** Married with children (SUA, 1987) **18.30** Air America (SUA, 1998) **19.30** Răi da' buni **21.15** La tinta! **21.30** Agentul VIP **23.15** Jurnal de Bordea **23.30** Nimic important **00.30** Married with children (r.) **01.00** Air America (r.) **02.00** Rai da' buni (r.) **03.30** Nimic important (r.) **04.30** Agentul VIP (r.)

ACASĂ

06.30 Impostoarea **08.15** Cealaltă faţă a Analiei **09.45** Dona Barbara **11.15** Dona Barbara **12.45** Iubire cu chip rebel **14.30** Clase 406 **15.30** Impostoarea **16.30** Poveştiri adevărate - emisiune cu poveşti reale despre viaţă, prezentată de Ioana Maria Moldovan si Dan Cruceru **17.30** Inimă sălbatică **18.30** Lacrimi de iubire **19.30** Moştenitorii **20.30** Kassandra (s.) **22.00** Poveştiri de noapte - emisiune prezentată de Cabral şi Mircea Solcanu **22.30** Aurora (s.) **23.30** Clase 406 (s.) **00.30** Poveştiri adevărate (r.) **01.30** Lacrimi de iubire (r.) (s.) **02.30** Poveştiri de noapte (r.) **03.00** Doamne de poveste

CINEMAX

07.00 Sirena de pe Mississippi Regia: François Truffaut. Cu: Jean-Paul Belmondo, Catherine Deneuve, Michel Bouquet, Nelly Borgeaud, Marcel Berbert **09.05** Maşina timpului **10.55** Cei mai buni regizori de la Hollywood **11.25** Fereastra din spate Regia: Alfred Hitchcock. Cu: James Stewart, Grace Kelly**3.15** Cronometrul **14.55** Hoţii de motoare **15.15** Pe Everest. **17.00** Viaţa pe cont propriu **18.40** Furtuna **21.00** Cel bun, cel rău, cel urât **23.55** Urletul **01.20** Vremea ţiganilor **03.45** Aplauze **05.15** Luna de porţelan

DIVA

02.00 Lege şi Ordine - Intenţii criminale **03.00** Farmece **04.00** Farmece **05.00** Farmece **06.10** Nevestele din New York I **07.10** Nevestele din New York I **08.10** Nevestele din New York I **09.10** Lege şi Ordine XI **10.10** Crimele din Midsomer - De vorbă cu morţii **12.10** Buffy, spaima vampirilor **13.10** Fetele Gilmore V **14.10** Lege şi Ordine XI **15.10** Teoria mitocanului **17.00** Crimele din Midsomer - Aspiraţii înalte **19.00** Buffy, spaima vampirilor **20.00** Fetele Gilmore V **21.00** Sora Betty **23.10** Beethoven 3

ANTENA 3

06.00 Ştirile de dimineaţă **10.00** Previziunile zilei **11.00** Se întâmplă în România **12.00** Ştiri **13.00** Se întâmplă în România cu Maria Coman **14.00** Ştiri **15.00** Esenţial cu Alina Petrescu **17.00** 100 de minute cu Alessandra Stoicescu **18.45** La ordinea zilei cu Dana Grecu **20.00** Ştirea zilei cu Gabriela Vrânceanu Firea **21.00** Subiectiv cu Răzvan Dumitrescu. Emisiunea se adresează tuturor românilor, va aborda problemele arzătoare ale acestora, va prezenta soluţii politice şi/sau economice. **21.50** Sinteza zilei cu Mihai Gâdea **23.10** În gura presei cu Mircea Badea

M1

10:00 Aventurier **11:00** Inimă pentru inimă (s) **12:00** Un medic în familie (s) **13:20** Expres Carpatin **13:50** Srpski Ekran **14:15** Unser Bildschirm **14:45** Moştenirea noastră **15:15** Povestirile sufletelor **15:55** Miracole (s) **16:25** Liszt Ferenc (s) **16:55** Orăşelul (s) **17:30** Robbie (s) **18:20** Atingerea îngerilor (s) **19:10** Croaziera de lux (s) **20:30** TS: Moldova–Ungaria (fotbal) **22:50** Seara **23:25** Şeful şefilor (s) **24:50** Secolul XX

REDACŢIA NU ŞI ASUMĂ RESPONSABILITATEA PENTRU EVENTUALELE SCHIMBĂRI

DISCOVERY

10.00 Automobile americane **11.00** Meserii murdare **12.00** O pradă mortală **13.00** Vânătorii de mituri **14.00** Mega constructori **15.00** Cum se fabrică diverse lucruri? **16.00** Tehnici esenţiale de supravieţuire **17.00** Meserii murdare **18.00** Regii licitaţiilor **19.00** Cum se fabrică diverse lucruri? Această serie ne arată cum se fabrică cele mai obişnuite şi mai prozaice lucruri. **20.00** Tehnici esenţiale de supravieţuire **22.00** Situaţii incredibile **23:00** Situaţii incredibile **00.00** Maşinării sub lupă **02.00** Situaţii incredibile

Ministrul Valeriu Tabără deschide „Agromalim”

ARAD. Târgul Agromalim ce îşi va deschide joi porţile va fi vizitat şi de ministrul Agriculturii Valeriu Tabără. Evenimentul expoziţional este unul de tradiţie, în fiecare an miniştrii sau secretari de stat sunt prezenţi la deschidere şi la conferinţele tematice.

Minsitrul Tabără, aşteptat la Arad FOTO:JA

Târgul se va desfăşura în perioada 8 - 11 septembrie, anul acesta fiind cea de a 22-a ediţie. În acest an 250 de expozanţi vor fi prezenţi la Agromalim, dintre care aproximativ 40% vor veni pentru prima dată la evenimentul de la Arad. **JA-A.P.**

ACCENTE

Tristan Mihuţa

Colapsul şcolii româneşti

Cutremurul care a zguduit şcoala românească este binevenit. Aveam nevoie de o radiografie la zi a învăţământului, una reală, pentru că prea ne-am amăgit cu statistici alcătuite anume ca să ascundă adevărul crud. Ne mândrim cu un pumn de elevi eminenţi, câştigători ai unor medalii la olimpiade şi concursuri internaţionale, dar refuzăm să acceptăm că avem tot mai mulţi analfabeţi, tot mai mulţi adolescenţi care abandonează şcoala, sau ignorăm pregătirea precară a majorităţii absolvenţilor de liceu. Enorm de mulţi, inacceptabil de mulţi, nu au nici măcar o brumă de cultură generală. Aşa că, aveam nevoie de acest şoc, produs de cele două sesiuni ale examenului de bacalaureat din acest an. De ce este învăţământul românesc în faliment? Pentru că nu există motivaţie - nici în rândul profesorilor, umiliţi, priviţi ca nişte entităţi ce nu au mare importanţă în societate, nici în rândul elevilor. De ce nu există motivaţie? Din cauză că, la noi, nu se pune preţ pe competenţă. Nu este important ce şi cât ştie cineva. Angajările se fac pe baza principiului clientelar şi pe sistemul de pile, cunoştinţe, relaţii, care nu a dispărut la căderea comunismului. Nu mai trebuie să ştii carte nici la admiterea la facultate. Una e să ştii că te lupţi cu 386 de candidaţi pentru 20 de locuri, cum a fost cazul la mine (îmi cer scuze că recurg la un exemplu personal), şi alta este să ştii că ajunge să te înscrii şi să plătească părinţii şcoala, examenele, diploma. Aşadar, cum să existe motivaţie când societatea, absolut anormal, nu preţuieşte competenţa şi nu cultivă competiţia? Astăzi, concursurile pentru ocuparea unor posturi sunt nişte simulacre - câştigătorul se ştie dinainte, iar această practică este atât de cunoscută încât, mai nou, avem concursuri cu un singur candidat, care este şi fericitul ales, fiindcă eventualii alţi pretendenţi ştiu că nu au ce căuta la un concurs ale cărui reguli sunt măsluite. După acest şoc, multe ar trebui să se schimbe în şcoala românească. Pentru orice om responsabil - dascăl, părinte, elev - trebuie să fie un nou început: acela de a reconsidera pregătirea temeinică şi de a deschide calea spre competiţie. Doar o şcoală serioasă poate ridica o ţară, oricare ar fi aceasta.

> Cum să existe motivaţie când societatea, absolut anormal, nu preţuieşte competenţa şi nu cultivă competiţia?

tristan.mihuta@informmedia.ro

În Festivalul „G. Enescu”

Corul Academic al Filarmonicii din Arad, în premieră la Festivalul Internaţional „George Enescu“.

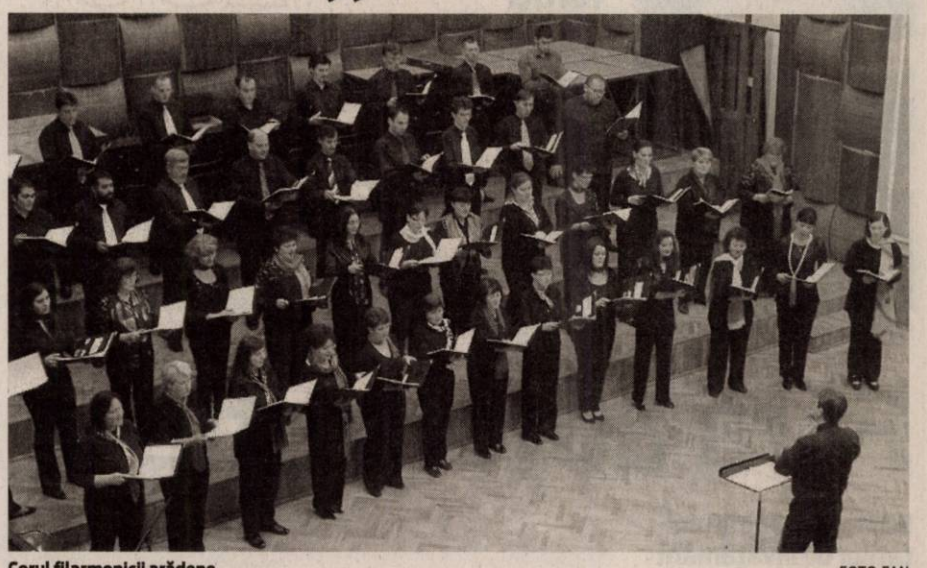

Corul filarmonicii arădene FOTO:FAN

ARAD. Participarea Filarmonicii arădene în ediţia din acest an a Festivalului Enescu se va derula în cadrul unei colaborări între Orchestra Simfonică a Filarmonicii „Banatul“ din Timişoara şi a Corului Academic al Filarmonicii de Stat Arad. După două concerte susţinute la Timişoara (duminică) şi Arad (aseară, la Palatul Cultural) al treilea, cuprins în seria „Muzica secolului XXI“, va avea loc miercuri, 7 septembrie, de la ora 19.30, la Ateneul Român din Bucureşti.

DIRIJORI ŞI SOLIŞTI

Dirijor va fi maestrul compozitor Peter Ruzicka, iar soliştii Ştefan Ignat şi Marius Vlad Budoiu. Dirijorul corului este Daniel Robert Rădoiaş.

Programul concertului susţinut de către Corul Academic al Filarmonicii de Stat Arad împreună cu Orchestra Simfonică a Filarmonicii „Banatul“ din Timişoara cuprinde următoarele lucrări: Fraternité de Hans Werner Henze, Hölderlin Symphony de Peter Ruzicka şi Simfonia nr. 5 (orchestraţie de Pascal Bentoiu după schiţele compozitorului) de George Enescu. **JA-V.F.**

„S-au dorit aceste rezultate la Bac”

ARAD. Social-democraţii arădeni consideră că promovabilitatea de doar 16,7% a bacalaureatului la Arad este rezultatul lipsei de reacţie din partea celor care conduc sistemul de învăţământ arădean. „Am plecat de la discuţiile cu colegii noştri care sunt profesori şi care au recunoscut că şi cadrele didactice trebuie să îşi asume o parte a eşecului de la Bacalaureat. De aceea, noi am cerut Inspectoratului Şcolar să organizeze centre de pregătire, să fie activ într-o campanie de sensibilizare a opiniei publice. Nu am primit răspunsul scontat de la IŞJ, aşa că am organizat noi meditaţii pentru cei care au dorit să se pregătească. Credem că am reuşit să dăm un exemplu de implicare, am ajutat câţiva elevi, dar un impact semnificativ ar fi avut doar coordonarea de la nivelul Inspectoratului Şcolar Judeţean”, a declarat Dorel Căprar, preşedintele PSD Arad.

Liderul PSD Arad mai apreciază şi că: „Am asistat în ultimii ani la o campanie agresivă împotriva şcolii româneşti. S-au dorit aceste rezultate, pentru a justifica reducerile de salarii din învăţământ şi închiderea unor şcoli”. **JA-A.P.**

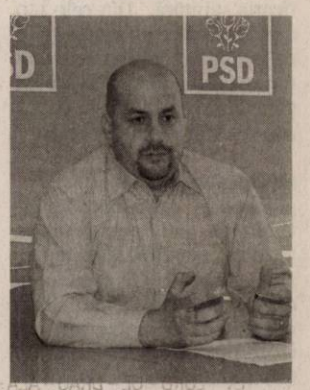

Dorel Căprar FOTO:JA

La masa discuţiilor FOTO:JA

Workshop cu ONG-urile

ARAD. Oportunităţile de finanţare pentru societatea civilă şi organizarea târgului ONG-urilor sunt subiectele ce au fost dezbătute, în cadrul unui workshop organizat de Direcţia de Dezvoltare şi Asistenţă Comunitară şi Centrul Europe Direct Arad. Acţiunea s-a desfăşurat sub sloganul „Oportunităţi de finanţare şi schimbările climatice”, a avut loc la Cantina Municipală şi a adunat reprezentanţi ai 25 de organizaţii neguvernamentale din judeţul Arad. **JA-D.D.**

Sute de contestaţii după bac’

ARAD. Peste 360 de contestaţii au fost depuse în judeţul Arad în urma afişării rezultatelor la bacalaureat, cele mai multe cereri de recorectare fiind la matematică iar cele mai puţine la chimie (3) şi fizică (2). Conform reprezentanţilor Inspectoratului Şcolar Judeţean Arad din cele 361 de contestaţii după sesiunea a doua a bacalaureatului, 142 au fost doar la matematică. La limba română au fost înregistrate 93 de contestaţii, iar la biologie 50, restul solicitărilor de reevaluare a lucrărilor fiind împărţite între celelalte probe ale bacalaureatului. La sesiunea din vară au fost peste 1.500 de contestaţii, un record pentru un examen naţional. Rezultatele finale vor fi afişate pe 7 septembrie după recorectarea lucrărilor. În Arad, promovabilitatea în a doua sesiune a bacalaureatului, înainte de contestaţii este de 16,71% la sută. Cele mai slabe rezultate au fost înregistrate la învăţământul de tip seral sau frecvenţă redusă. Astfel, din 125 de candidaţi de la învăţământul seral care au fost prezenţi la probe, doar patru au fost declaraţi reuşiţi, toţi cu medii sub şapte. La frecvenţă redusă, din 398 de candidaţi, doar 39 au fost declaraţi reuşiţi, trei cu note sub opt, iar restul cu note sub şapte. **JA-M.A.**

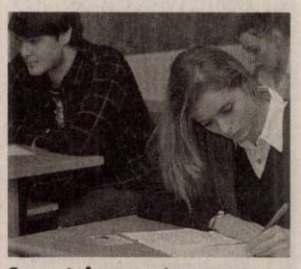

Speranţe în recorectare FOTO:JA

Seculici: „Nu mă abat de la principii”

Liderul PDL Arad spune că despre candidaturi se va discuta abia după aflarea rezultatelor sondajelor.

ARAD. Preşedintele PDL Arad, Gheorghe Seculici, precizează că nu a susţinut că va candida la preşedinţia Consiliului Judeţean, aşa că speculaţiile pe această temă sunt total neavenite. „Am fost întrebat dacă am cunoştinţă de unele zvonuri, conform cărora eu ar urma să fiu candidatul PDL Arad pentru preşedinţia CJA. Am confirmat că am auzit şi eu zvonurile, dar nicio clipă nu am spus că voi candida sau că am intenţia să candidez. Aşadar, speculaţiile care se fac nu au nicio bază reală, am spus foarte clar că vom putea să discutăm pe marginea candidaturilor abia după ce sondajele de opinie vor fi definitivate. Rezultatele acestora vor fi analizate în cadrul partidului, iar deciziile le va lua partidul. Aşa cum am spus întotdeauna, partidul nu funcţionează ca un SRL, cum se mai întâmplă pe la alţii, ci ca o entitate bine definită, pe baza unor criterii pe care nimeni nu are voie să le eludeze. De când îl conduc, indiferent cum s-a numit sau cine l-a condus la centru, nu m-am abătut nicio clipă de la acest principiu, al luării deciziilor în interior şi nu o voi face nici de acum înainte”.

Gheorghe Seculici FOTO:JA

Sondaje în curs

Seculici a mai precizat că sondajele sunt în desfăşurare, fiind efectuate de către echipele de la centru, iar rezultatele vor fi date publicităţii, probabil, spre sfârşitul lunii octombrie. Întrebat dacă termenul nu s-ar putea prelungi, în caz că alegerile locale vor fi amânate, prin comasarea cu cele parlamentare, Seculici a declarat că „vom respecta calendarul stabilit de către conducerea partidului, dar trebuie să fim pregătiţi pentru orice variantă posibilă. Trebuie să luăm în calcul şi faptul că şi rigorile pot fi diferite de cele standard, având în vedere apartenenţa la o coaliţie aflată la guvernare”, a conchis Seculici. **JA-S.T.**

EUROCONSULT
smart's partner

EUROCONSULT S.P.R.L. - lichidator judiciar al S.C. Octavian Impex S.R.L.
VINDE PRIN LICITAŢIE PUBLICĂ URMĂTOARELE BUNURI MOBILE :

1. Tanc inox 3000 litrii NIKOS -Hranengincering – cu accesorii .....19.500 LEI + TVA
2. Centrală frigorifică .....22.500 LEI + TVA
3. Sistem frigorific pentru sala de maturare brânzeturi .....7.500 LEI + TVA
4. Instalaţie frig pentru depozitul frigorific .....11.250 LEI + TVA

Licitaţia se ţine în data de 08.09.2011 orele 14:00 la sediul EUROCONSULT SPRL Arad, str. Ion Georgescu nr. 4 A.
În caz de neadjudecare licitaţia se va repeta, în aceleaşi condiţii, în data de, 15.09.2011, 22.09.2011 şi în 29.09.2011 la ora 14:00.
Înscrierea la licitaţie se face până în 07.09.2011, 14.09.2011, 21.09.2011 şi în 28.09.2011 ora 14.00.
Cei care doresc să participe la licitaţie trebuie să achite garanţia de participare, care este 10% din valoarea bunului/bunurilor.
Informaţii privind condiţiile de participare la licitaţii şi caietele de sarcini se pot obţine la sediul EUROCONSULT SPRL ARAD 310087 str. Ion Georgescu nr. 4 A
Tel. 0257-257143; 0357-100143; 0722-453473.
(H-371831)

Cercetat pentru 2 infracţiuni FOTO: JA

Peste 80 de arbori tăiaţi şi furaţi

TÂRNOVA. Un bărbat în vârstă de 66 de ani, din Târnova, este cercetat de polițiști pentru că a tăiat ilegal peste 80 de arbori. Oamenii legii spun că în perioada mai-septembrie 2011, bărbatul a tăiat ilegal 82 de arbori din specia fag, tei și paltin. Deocamdată nu s-a stabilit volumul și prejudiciul produs. Bărbatul este cercetat pentru tăiere ilegală de arbori și furt de material lemnos. **JA – I.C.**

230

de amenzi în valoare de 38.780 de lei au aplicat polițiștii rutieri în urma controalelor efectuate. Aceștia au mai dat 98 de puncte de penalizare și au reținut 40 de permise auto, precum și 3 certificate de înmatriculare. De asemenea, agenții de ordine publică au intervenit pentru aplanarea a 12 conflicte, controlând totodată și 10 sisteme de pază. **JA – I.C.**

Muncitor rănit grav în accident de muncă

PECICA. Accident de muncă grav în parcul petrolier Pecica. Un bărbat de 45 de ani, angajat ca sondor, și-a prins mâna stângă în cleștele hidraulic, în timp ce manevra cleștele hidraulic de strângere și deșurubare a tubingurilor. Victima a fost internată la spital. A fost sesizat Parchetul de pe lângă Judecătoria Arad și ITM, urmând să se continue cercetările. **JA – I.C.**

Transportat la spital FOTO: I.C.

Un TIR a intrat într-un stâlp la Păuliş

PĂULIŞ. Un TIR a intra, ieri dimineață, într-un stâlp de înaltă tensiune de pe marginea drumului, la Păuliș.

Șoferul susține că a încercat să evite un câine, a pierdut controlul asupra direcției și s-a oprit în stâlp. În urma impactului, locuitorii din Păuliș au rămas fără curent, însă situația a fost remediată în scurt timp.

JA – I.C.

Fără autorizaţie la şcoli

50% din clădirile unităţilor de învăţământ nu au primit avizul sanitar de funcţionare.

ARAD. Școlile arădene, potrivit unui raport al Direcției de Sănătate Publică, mai au ceva de muncit pentru a primi autorizația sanitară. Din cele 150 unități publice de învățământ de pe raza județului cele mai multe probleme sunt la școlile generale și grădinițe care încă nu au primit avizul necesar.

Se calculează şi cubajul de aer al sălii de clasă FOTO:FAN

Majoritatea în judeţ

„Procentul unităților de învățământ cu personalitate juridică, neautorizate, reprezintă 38,88%, cu precizarea că acestea au în structură mai multe clădiri, dintre care nu toate întrunesc condițiile de funcționare legale. Dacă ținem cont strict de clădirile în care se desfășoară activități de învățământ în sistem public, rata celor necorespunzătoare este de 51%." se arată în raport. Potrivit reprezentanților IŞJ Arad majoritatea problemelor sunt în localitățile județului și foarte puține cazuri la nivel de municipiu, dar nici una dintre situații nu este atât de dezastruoasă pentru a se pune problema închiderii respectivei unități școlare.

Unde sunt probleme? La sursa de căldură care nu mai poate fi o sobă de tuci ci cel puțin o teracotă, la grupurile sanitare care obligatoriu trebuie să aibe apă curentă și să nu mai fie tip latrină, la iluminatul claselor, dar și la respectarea cubajului de aer corespunzător categoriei de vârstă. O altă obiecție semnalată este cea a lipsei gardului împrejurul unității de învățământ. **JA-M.A.**

CONFROMARE

Pentru fiecare caz în parte au fost făcute recomandări pentru conformarea cu prevederile legale.

La 24 de ani, satisfacţii sexuale cu o copilă de 10 ani

ARAD. Un tânăr de 24 de ani din Arad este acuzat că „a corupt o minoră în vârstă de 10 ani cu intenția de a obține satisfacții sexuale". Dosarul, în care tânărul este acuzat că pe parcursul unui an întreg a exercitat în mod repetat acte cu caracter obscen asupra minorei, a ajuns pe masa Parchetului de pe lângă Judecătoria Arad.

„Pe rolul Parchetului de pe lângă Judecătoria Arad s-a constituit, la data de 1 septembrie, o cauză penală în care se efectuează cercetări față de o persoană de sex masculin sub aspectul săvârșirii infracțiunii de corupție sexuală. Din datele cauzei a rezultat că, pe parcursul anilor 2009-2010, în mod repetat, acesta a exercitat acte cu caracter obscen asupra unei minore în vârstă de 10 ani. Cercetările sunt efectuate de către organele de poliție competente sub coordonarea procurorilor din cadrul Parchetului de pe lângă Judecătoria Arad", au precizat anchetatorii.

Minora va fi supusă unei expertize medico-legale în vederea lămuririi cauzei. **JA – I.C.**

CET-urile, cu combustibili din rezerva de stat

ARAD. Pentru a fi pregătite pentru iarna viitoare, CET-urile arădene vor fi alimentate cu combustibili din rezerva se stat. Executivul a decis să scoată din rezervă 1,8 milioane tone de cărbune și 134.524 tone de păcură pentru 16 companii și centrale electrotermice din țară.

Combustibilii care vor ajunge și la Arad sunt sub formă de împrumut. Termenul până la care CET-urile pot solicita combustibil a fost prelungit de la 31 octombrie 2011 la 31 mai 2012.

La nivel național, stocuri de combustibili vor primi și: Termoelectrica, Electrocentrale București, Electrocentrale Oradea, Electrocentrale Galați, Complexurile Energetice Craiova, Turceni și Rovinari, Uzina Termoelectrică Giurgiu, DALKIA Termo Prahova, Colterm SA Timișoara și Modern Calor Botoșani. **JA-A.P.**

CET primeşte ajutor FOTO: JA

Incendiu în Aradul Nou

ARAD. Detașamentul de Pompieri Arad a intervenit luni cu o autospecială și cinci subofițeri, pentru a stinge un incendiu în Aradul Nou. Flăcările au cuprins o magazie dezafectată, iar în incendiu a ars gunoi menajer pe o suprafață de aproximativ 4 mp. La sosirea pompierilor, în magazie nu se afla nici o persoană. Magazia nu avea ușă și, din cele relatate de vecini, acolo își făcuseră adăpost câțiva oameni ai străzii. Cel mai probabil incendiul a pornit de la o țigară lăsată aprinsă de cei care se adăposteau în magazie. **JA - V.G.**

Popmierii în acţiune FOTO:JA

Focuri lângă drumul naţional şi în cimitir

ARAD. Ziua de duminică nu a fost una liniștită pentru pompieri, care au intervenit pentru stingerea a două incendii: de vegetație uscată, respectiv deșeuri menajere. Un șofer care circula pe DN7, în apropiere de Arad, a sunat la 112, duminică, în jurul orei 17:00 anunțând incendiul de pe câmp. La fața locului s-a deplasat o autospecială și cinci subofițeri care după 40 de minute au reușit să stingă flăcările. În incendiu au ars aproximativ 100 mp de vegetație uscată. O altă persoană a sunat la ora 22:30, la 112, pentru a anunța un incendiu în cimitirul din cartierul Micălaca. Pompierii sosiți la fața locului au constatat că luaseră foc deșeuri menajere pe o porțiune de 10 mp. Intervenția a durat aproximativ 30 de minute. Potrivit primelor cercetări efectuate la fața locului s-a constat că, în ambele cazuri, incendiile au pornit cel mai probabil de la o țigară aruncată la întâmplare. **JA - V.G.**

12 din 40 prinşi băuţi la volan

În cadrul unei acţiuni rutiere, toţi cei 40 de şoferi opriţi pe dreapta au rămas fără permise de conducere.

ARAD. O acțiune organizată la sfârșitul săptămânii trecute de polițiștii din cadrul Serviciului Rutier a scos la iveală faptul că 12 dintre cei 40 de conducătorii auto trași pe dreapta se aflau sub influența băuturilor alcoolice. Acțiunea agenților de circulație s-a desfășurat atât în municipiu, cât și în județ. „Polițiștii au depistat în trafic 12 persoane care conduceau autovehicule, în timp ce se aflau sub influența băuturilor alcoolice. În funcție de nivelul alcoolemiei, pentru 10 dintre aceștia s-a luat măsura sancționării contravenționale și reținerea permiselor de conducere, iar pentru doi din aceștia, la care nivelul alcoolemiei a depășit limita legală prevăzută, s-au întocmit dosare de cercetare penală pentru conducere a unui autovehicul având o concentrație alcoolică peste limita legală", au declarat reprezentanții IPJ Arad.

De altfel, toți cei 40 de șoferi opriți au rămas fără permise. Au fost aplicate 230 de sancțiuni în valoare de 38.688 de lei. Polițiștii mai spun că cele mai multe sancțiuni aplicate au fost pentru nerespectarea regimului de viteză, 134 la număr.

Cu 152 km/h, cu motorul

„Un exemplu semnificativ este cel al unui bărbat de 37 ani, din Arad, care a condus o motocicletă pe DN 7, în localitatea Odvoș și a fost înregistrat cu aparatul radar având viteza de 152km/h. Acesta a fost sancționat și, totodată, a fost aplicată măsura suspendării dreptului de a conduce, pe o perioadă determinată", a precizat IPJ Arad. **JA – I.C.**

Poliţiştii au oprit zeci de şoferi în trafic pentru control FOTO: I.C.

40.000 de ţigări, transportate ilegal

ARAD. Ofițerii Serviciului de Investigare a Fraudelor și de la Secția nr.1 Poliție Rurală Arad au găsit într-un autoturism VW Passat, condus de un bărbat din Felnac, aproximativ 40.000 de fire țigarete, transportate ilegal. Conform oamenilor legii, captura a fost efectuată în cadrul unei acțiuni pe linia prevenirii și combaterii fraudelor fiscale în domeniul produselor accizabile. În mașină, polițiștii au găsit 1.999 de pachete de țigări, marca Viceroy, timbrate necorespunzător, cu timbru de Ucraina. „Bărbatul este cercetat pentru contrabandă și deținere în afara antrepozitului fiscal de produse accizabile supuse marcării, iar pentru continuarea cercetărilor a fost reținut și autoturismul cu care erau transportate țigările", au declarat reprezentanții IPJ Arad. **JA – I.C.**

Sport

„Cer scuze suporterilor, în numele echipei, pentru înfrângerea cu Vâlcea

Giovanni Catanzariti, preşedinte FC UTA

2

este locul ocupat de perechea Marius Maskovits - Moisă Abrudan, la openul Serbiei la volei pe plajă, disputat zilele trecute. Sportivii de la CSM Arad se pregătesc pentru startul Campionatului Național de volei pe plajă, însă - până acum - nu se cunosc cele mai importante lucruri: data și locul de disputare a competiției.

Chiş s-a impus şi a fost deja chemată la lot

ARAD. Nou înființata echipă de fotbal feminin a Aradului, FC UTA, dar care funcționează sub oblăduirea celor de la AJF, a dat deja și prima jucătoare la lotul național de junioare. Este vorba de Mădălina Chiș (17 ani), un mijlocaș ofensiv foarte talentat, care a arătat reale calități și în jocul de duminică, fiind singura care a „mângâiat" mingea cu talpa piciorului, driblingurile sale făcând deliciul celor prezenți. **JA – L.S.**

Roli Nagy FOTO: A.H.

Nagy, convins că UTA reacţionează

ARAD. „Sunt convins că ne vom aduna iar echipa va avea o reacție pozitivă și o atitudine corespunzătoare, astfel încât să ne refacem moralul și să ne calificăm", a opinat „principalul" FC UTA, Roli Nagy, cu privire la meciul de astăzi cu Luceafărul. Tehnicianul arădean nu îi va avea la dispoziție pe Alin Gligor și Cornel Nădăban, nerestabiliți complet după accidentări, în vreme ce Florin Hidișan și Claudiu Drăgan, incluși în lot, sunt incerți. Legat de Jackie Nicolae, se fac eforturi pentru ca acesta să fie bun de joc și să poată debuta sub culorile alb-roșii. **JA – A.H.**

UTA, împărţită între ciudă şi orgoliu

„Bătrâna Doamnă" trebuie să își arate adevărata față în disputele cu grupările bihorene.

Gîlcă nu s-a putut bucura pentru golul marcat FOTO: A.H.

ARAD. Nu se poate să nu-ți fie ciudă, în calitate de utist, când vezi cum un joc pe care îl controlezi, pe jumătate câștigat, se duce pe apa sâmbetei. Nu Vâlcea a obținut trei puncte la Arad, ci UTA s-a arătat din cale afară de generoasă. Cum să nu îți fie ciudă când inclusiv adversarul își așteaptă lovitura de grație iar tu, în loc să i-o aplici, îi permiți să se ridice și să te execute? La 1-0, când UTA făcea practic ce vroia pe suprafața de joc, ne gândeam cu înfrigurare ce s-ar întâmpla dacă nu închidem meciul înscriind. Ei bine, de ce ne-a fost teamă nu am scăpat. Două faze izolate, în totală contradicție cu „filmul" partidei, au ilustrat cât de crud și de nedrept poate fi, câteodată, fotbalul (paradoxal, vâlcenii au avut și o bară pe final!). Pentru toate cele întâmplate, însă, vina ne aparține în exclusivitate.

Izbucnire

Trecutul este trecut și nu mai este timp de lamentări. Startul clătinat, ezitant de sezon trebuie grabnic reparat pentru a prinde, până nu este prea târziu, „trenul" formațiilor din plutonul fruntaș. Suntem înaintea unor examene ce pot cântări destul de greu în evoluția ulterioară a stagiunii. O izbucnire de orgoliu este imperios necesară, astfel încât UTA să își confirme statutul. Mai întâi, totuși, vom aborda „Cupa României": astăzi, de la ora 16,30, contra Luceafărului Oradea, apoi sâmbătă, tot în deplasare, în campionat, dăm piept cu FC Bihor.

Absențe

Din câte am aflat, Luceafărul nu va alinia garnitura de bază, odihnindu-și câțiva jucători cum ar fi Bundea, Tibor Moldovan ori Lupuț. Gruparea pregătită de antrenorul Călin Moldovan a obținut prima victorie în campionat (2-1 cu Juventus) și, chiar dacă importanța Cupei este secundară pentru ea, nu trebuie deloc subestimată, mai ales că ne-a învins, recent, într-un joc de verificare. De la gazde va absenta, de asemenea, și fostul utist Mihuț (accidentat). **JA – A.H.**

LA SÎNMARTIN

Meciul se va disputa la Sînmartin, în cadrul bazei „Luceafărul Felix" având o capacitate de 1000 de locuri. Se estimează că tribunele vor fi pline, UTA urmând a fi spionată de oficiali ai FC Bihor.

Cronică de meci cu iz de scandal

Preşedintele Victoriei Zăbrani, Tiberiu Nicula „sare la gâtul" antrenorului echipei, Claudiu Riviş.

ZĂBRANI. Nici bine nu a început campionatul, căci avem un prim scandal la Victoria Zăbrani. Președintele Tiberiu Nicula îl face „cu ou și cu oțet" pe antrenorul Claudiu Riviș, în cronica meciului de la Pâncota, pierdut cu 2-0 în fața „Șoimilor", pe site-ul clubului, www.victoria-zabrani.ro.

„Acest joc ne-a întărit convingerea că, echipa nu poate să iasă din pasa proastă în care se află. Păi nici nu are cum să iasă pentru că însuși antrenorul este un „butoi de pulbere" supunându-și băieții la o presiune continuă. A fost rugat de către conducere să fie mai temperat cu băieții, să aibă răbdare, mai mult tact, să fie un pedagog că de fapt un antrenor asta și trebuie să fie... este păcat, muncește la antrenamente, vrea mult, vrea rezultate pe care de altfel le vrem și noi dar trebuie să admitem că fără disciplină, fără respectul antrenor-jucători, antrenor-conducere și respectarea unor decizii luate de comun acord nu se poate conlucra. Păi în 5 (cinci) etape am luat 6 cartonașe roșii și 13 galbene!!! Hotărâm că sportivii în cauză trebuie să suporte consecințele și dumneata ești de acord, pe urmă sfidezi pe toată lumea și introduci pe teren jucătorul suspendat de noi, atunci ce conlucrare poate să mai existe între noi ? Ce exemplu putem să dăm, nu suntem și noi ca și jucătorii în cauză, unde este respectul de care vorbeam mai înainte domnule Riviș? Atenție, eu vorbesc de comportament și atitudine, nimeni nu impută înfrângerea suferită la Pîncota, puteam să și câștigăm, atitudinea era aceiași... ca să instaurăm disciplina trebuie să respectăm noi

Claudiu Riviş FOTO: JA

propriile hotărâri, altfel să nu cerem să fim respectați" - scrie Tiberiu Nicula pe site-ul clubului. **JA – L.S.**

Pentru primii paşi în fotbal

CHIȘINEU CRIȘ. Managerul general de la Crișul Ch. Criș, Daniel Chereches trece la catedră.

Joi, ora 18.00, la sala de sport din oraș va avea loc o selecție pentru formarea unei noi grupe de copii, grupa de vârstă 2004-2005, la clubul Kickers. Cei interesați se vor prezenta la fața locului, cu 15 minute mai devreme, având asupra lor echipament adecvat. **JA – L.S.**

Daniel Chereches FOTO: L.S.

„Poli" Timişoara descalecă la Sebiş

Astăzi, de la ora 16.30, „alb-violeții" dau piept cu Național, în Cupa României.

SEBIȘ. A sosit și ziua mult așteptată pentru sebișeni. Astăzi, de la ora 16.30, trupa antrenată de tandemul Cuedan - Ciba întâlnește „Poli" Timișoara, în faza a V-a a Cupei României la fotbal. Gazdele vor încerca imposibilul, să scoată din cursă vicecampioana României, aruncată în „brațele disperării" de către Comisia de Licențiere, adică direct în divizia secundă.

„Ne aflăm în fața unui meci în care fiecare jucător de la noi se motivează singur. Nici antrenorul, poate, nu mai are niciun rol, căci o partidă cu

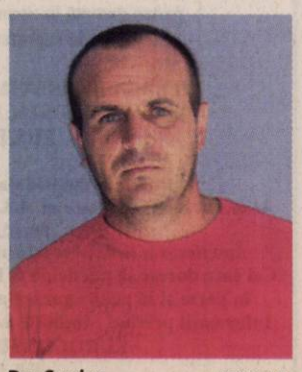

Dan Cuedan FOTO: L.S.

Poli Timișoara e tot ceea ce-și dorește un fotbalist din Arad. Sunt convins că jucătorii mei vor da totul pentru victorie, iar dacă nu va fi să fie, atunci ne dorim să ieșim cu fruntea sus după acest meci. Toată lumea din Sebiș este lângă noi, ne așteptăm la un număr record de spectatori, pe care vom încerca să nu-i dezamăgim, e de datoria noastră să le oferim un spectacol de calitate. Nu vom juca ultradefensiv, căci avem nevoie să dăm gol. O reușită, în acest meci, este foarte importantă pentru rezultatul final" - a spus Dan Cuedan, antrenorul principal al echipei Național Sebiș. **JA – L.S.**

FOTBAL - LIGA A V-A

SERIA A

Rezultatele etapei a a IV-a: Victoria PRO Nădlac - Speranța Turnu 2-2, Cetate Săvârșin - Atletico Arad 4-0, Voința Munar - AC Șagu 2-4, Olimpia Bârzava - Mureșul Ususău 3-6, Înfrățirea Iratoșu - CS Vladimirescu II 1-0, FC Zimandu Nou - Lunca Teuz 3-2, Mureșul Zădăreni - Mureșana Măndruloc 2-1, Viitorul Tisa Nouă - Sâmpetru German 1-0. Meciul Aluniș – Macea nu s-a disputat.

CLASAMENTUL

1.	VIITORUL TISA NOUĂ	4	3	1	0	8-3	10
2.	SÂNPETRU GERMAN	4	3	0	1	6-3	9
3.	MUREȘUL USUSĂU	4	3	0	1	9-10	9
4.	SPERANȚA TURNU	4	2	2	0	12-8	8
5.	AC ȘAGU	4	2	1	1	12-5	7
6.	MUREȘUL ZĂDĂRENI	4	2	1	1	13-8	7
7.	FC ZIMANDU NOU	4	2	1	1	10-8	7
8.	CS VLADIMIRESCU II	3	2	0	1	9-3	6
9.	MUREȘANA MĂNDRULOC	4	2	0	2	6-5	6
10.	CETATE SĂVÎRȘIN	4	2	0	2	10-11	6
11.	ÎNFRĂȚIREA IRATOȘU	4	2	0	2	3-6	6
12.	VICTORIA L. TEUZ	4	1	1	2	12-11	4
13.	VICTORIA PRO NĂDLAC	3	1	1	1	5-5	4
14.	ATLETICO ARAD	4	1	1	2	9-10	4
15.	AS ALUNIȘ	3	0	2	1	5-6	2
16.	OLIMPIA BÎRZAVA	4	0	1	3	9-19	1
17.	VOINȚA MACEA	3	0	0	3	1-9	0
18.	VOINȚA MUNAR	4	0	0	4	3-12	0

Etapa viitoare (duminică, 11 septembrie 2011): Atletico Arad - Voința Munar, Sâmpetru German - Aluniș, AC Șagu - Mureșul Zădăreni, CS Vladimirescu II - Zimandu Nou, Mureșul Ususău - Înfrățirea Iratoșu, Speranța Turnu - Olimpia Bârzava, Mureșana Măndruloc - Victoria PRO Nădlac, Voința Macea - Cetate Săvârșin, Lunca Teuz - Tisa Nouă.

SERIA B

Rezultatele etapei a IV-a: Viitorul Almaș – Vulturii Socodor 5-1, Crișul Alb Buteni – Viitorul Șepreuș 6-2, PRO Gurba – Cetate Dezna 4-5, Highișana Drauț – Crișul Alb Șicula 1-3, Flacăra Țipar – Frontiera Pilu 2-0, Steaua Grăniceri – CS Moneasa 3-0, Șoimii Șimand – Andezitul Vârfurile 7-1, Recolta Apateu – Gloria Cermei 6-0. Meciul Târnova – Beliu nu s-a disputat.

CLASAMENTUL

1.	CRIȘUL ALB ȘICULA	4	4	0	0	19-4	12
2.	VIITORUL ALMAȘ	4	3	1	0	13-5	10
3.	FRONTIERA PILU	4	3	0	1	9 3	9
4.	CETATE DEZNA	4	3	0	1	16-14	9
5.	STEAUA GRĂNICERI	4	2	1	1	9-6	7
6.	RECOLTA APATEU	4	2	0	2	13-9	6
7.	DACIA BELIU	3	2	0	1	8-4	6
8.	CS MONEASA	4	2	0	2	10-7	6
9.	HIGHIȘANA DRAUȚ	4	2	0	2	6-5	6
10.	VIITORUL ȘEPREUȘ	4	2	0	2	10-11	6
11.	AVÂNTUL TÎRNOVA	3	1	1	1	6-4	4
12.	ȘOIMII ȘIMAND	4	1	1	2	14-14	4
13.	ANDEZITUL VÎRFURILE	4	1	1	2	9-15	4
14.	VULTURII SOCODOR	4	1	1	2	6-12	4
15.	GLORIA CERMEI	4	1	0	3	9-11	3
16.	FLACĂRA ȚIPAR	4	1	0	3	6-10	3
17.	CRIȘUL ALB BUTENI	4	1	0	3	8-19	3
18.	PRO GURBA	4	0	0	4	6-24	0

Etapa viitoare (duminică, 11 septembrie 2011): Andezitul Vârfurile - Viitorul Almaș, Dacia Beliu - Șoimii Șimand, CS Moneasa - Avântul Târnova, Frontiera Pilu – Steaua Grăniceri, Cetate Dezna – Highișana Drauț, Crișul Alb Șicula – Flacăra Țipar, Viitorul Șepreuș – PRO Gurba, Gloria Cermei – Crișul Alb Buteni, Vulturii Socodor – Recolta Apateu.

Sărbătoarea Vinului în Podgorie

Duminică a debutat cea de-a IV-a ediţie a manifestării cultural-turistice „Sărbătoarea Vinului în Podgorie”.

Vinul şi spectacolul au stimulat buna dispoziţie FOTO DORIN OCNERIU

PĂULIŞ. Duminică a debutat, la Păuliş, cea de-a IV-a ediţie a manifestării cultural-turistice „Sărbătoarea Vinului în Podgorie”, organizată de Consiliul Judeţean Arad şi de primăriile comunelor Păuliş, Ghioroc, Covăsînţ, Şiria.

După cuvântul de deschidere rostit de primarul Păulişului, prof. Petru Nicoară, a avut loc slujba de sfinţire a noii recolte de struguri, săvârşită de un sobor de cinci preoţi, în frunte cu protopopul Lipovei, Onea Crinel Ioan. Apoi, Nicolae Ioţcu, preşedintele CJ Arad, a reiterat importanţa agro-turistică a Podgoriei Aradului şi i-a îndemnat pe localnici să revigoreze cultura viţei de vie ca şansă deosebită pentru dezvoltarea economică a localităţilor din zonă.

Timp de mai multe ore, numeroşii participanţi la sărbătoare au putut degusta diferite soiuri de vin, must, struguri şi fructe de sezon oferite la standurile SC Wine Princess Păuliş şi SC Diverse VB Miniş, în vreme ce pe scenă se derula un frumos program artistic susţinut de solişti renumiţi precum Mariana Deac, Ioana Luguzan, Maria Raşca, Bianca Tomoioagă, Aurel Budugan şi de formaţiile de dansuri din Păuliş, Sâmbăteni, Felnac, Conop, Şiria, Ghioroc, Vladimirescu, Covăsînţ, Pâncota. Un moment inedit, dar deosebit de aplaudat de spectatori a fost evoluţia corului de femei, a formaţiei de ţitere şi a echipei de arte marţiale din comuna înfrăţită, Öttömos din Ungaria. **JA-D.O.**

→ URMEAZĂ GHIOROCUL

Păulişul a dat startul ediţiei din acest an a Sărbătorii Vinului în Podgoria Aradului. Vor prelua ştafeta colegii de la Ghioroc, apoi cei din Covăsînţ şi în final, la Şiria se va încheia această inspirată manifestare prin care CJ Arad vrea să pună în valoare potenţialul deosebit al Podgoriei Aradului” declară primarul Petru Nicoară.

Nemulţumiri funciare

Îşi au originea la Chereluş, unde un localnic acuză autorităţile locale de ilegalităţi.

CHERELUŞ. Flore Herlo are 84 de ani şi locuieşte în Chereluş la numărul 283. A bătut drumul până la Arad pentru a atrage (din nou) atenţia asupra „nedreptăţilor” - zice el - care i s-au făcut în legătură cu pământul.

Nemulţumirea omului porneşte de la faptul că soţia sa a primit un alt amplasament pentru o suprafaţă de 0,44 ha teren primit moştenire. „L-am avut chiar lângă sat, iar când a venit titlul de proprietate, soţia a fost pusă în posesie în altă parte, la trei kilometri depărtare de sat” - susţine Flore Herlo. El consideră că vinovată de situaţia aceasta se face ing. Iuliana Belean, de la Primăria din Şicula, pe care o mai acuză că „a furat zeci de hectare de pământ şi a dat ilegal titluri false, împroprietăriindu-i chiar şi pe morţi”.

Fără motiv...

De cealaltă parte, ing. Iuliana Belean spune că nu are niciun motiv să se dezvinovăţească pentru simplul motiv că nu este vinovată.

„Omul acesta a avut probleme cu jumătate de sat, reclamă una într-una. A primit tot pământul, practic nici nu ştiu ce mai doreşte acum... Mă gândesc că el a ocupat abuziv pământul într-un loc - pentru că nu poate dovedi cu acte că l-a avut acolo - şi acum e nemulţumit că nu are titlul de proprietate pe acel amplasament. A făcut reclamaţii peste reclamaţii, a fost şi la Arad, la Prefectură, este un om problemă... M-a făcut şi hoaţă, m-a făcut în toate felurile. Chiar mă gândesc să-l dau în judecată pentru calomnie” - răbufneşte Iuliana Belean. **JA-D.D.**

Flore Herlo şi-a exprimat nemulţumirile pe o pancartă FOTO: D.D.

Meşteşuguri artistice tradiţionale

SIBIU. Municipiul Sibiu a găzduit, recent, Olimpiada Naţională „Mestesuguri artistice tradiţionale”.

Judeţul nostru a fost reprezentat de un echipaj de la Şcoala Generală Vladimirescu, format din elevele Vale Lidia - secţiunea cusut şi Zlagnean Cipriana - secţiunea pictură pe sticlă, însoţite de prof. Vanc Antiţa şi meşterul popular Aiftincăi Maria.

Echipajul arădean la concursul de la Sibiu FOTO: FAN

Cei 160 elevi din toate judeţele ţării s-au întrecut la cusut, pictat pe sticlă, confecţionat păpuşi în port popular, sculptat în lemn, ţesut, brodat, olărit, confecţionat măşti, etc., meşteşuguri specifice zonei pe care au reprezentat-o. Concursul s-a desfăşurat la Muzeul în aer liber din Dumbrava Sibiului şi la Casa Artelor. La sfârşitul celor patru zile de muncă, seriozitate şi iscusinţă, elevei Zlagnean Cipriana i s-a acordat „Menţiune”, pentru pictură pe sticlă. **JA-V.F.**

Sântana în zi de sărbătoare

SÂNTANA. Duminică, 11 septembrie, eveniment mare la Sântana, în organizarea Parohiei Ortodoxe Sântana II şi a Primăriei oraşului - Hramul Bisericii.

Slujba religioasă începe la ora 16, la Biserica Ortodoxă Sântana II, de pe str. Muncii nr.60. De la ora 18, după cuvântul de deschidere al organizatorilor, va începe un program artistic susţinut de Grupul vocal Simbol din Curtici, ansamblurile folclorice Busuiocul-juniori, din Sântana, Bujorii Grăniceriului, Elek Neptanceguttes din Ungaria, Tradiţii din Curtici, Spicul din Olari, Busuiocul Sântana. Spectacolul va avea loc în aer liber, pe platforma din faţa noii construcţii a Bisericii Ortodoxe Sântana II. De la ora 21, va începe „Jocul de duminică”, cu orchestra condusă de Ilie Paşca. **JA-T.M.**

Ansamblul Busuiocul FOTO: FAN

Primărie nouă la Păuliş

PĂULIŞ. Administraţia frumoasei comune din Podgoria Aradului s-a mutat într-un sediu nou şi modern, realizat prin fonduri proprii şi cu ajutor de la CJA. Clădirea pe patru niveluri are arhitectură modernă, dotări tehnologice de ultimă generaţie şi impune atât prin aspect cât şi prin funcţionalitate.

Primarul Păulişului, prof. Petru Nicoară, ne spune cu mândrie: „În primul meu mandat de primar din anii ’80 am început construcţia unui bloc pentru specialişti, cum se zicea atunci. Proiectul a rămas neterminat şi, revenind în funcţia de edil-şef al comunei, unul dintre obiectivele prioritare pe care le-am avut în vedere a fost construcţia noii primării, care acum a devenit realitate”.

Ceremonia de inaugurare şi slujba de sfinţire a localului au avut loc duminică în prezenţa a sute de localnici şi invitaţi, precum şi a oaspeţilor din comuna înfrăţită Öttömos din Ungaria.

Adrian Ţolea-vicepreşedinte al CJA, col. Marcel Lucaciu-inspector general al IGSU, prof.univ.dr. Corneliu Maior-cancelar al UVVG, precum şi alţi vorbitori au apreciat munca deosebită a echipei administrative din Păuliş pentru binele cetăţenilor comunei, concretizată prin numeroase proiecte printre care şi noul sediu administrativ.

Pentru activitatea sa în fruntea administraţiei locale, inimosul primar Petru Nicoară a fost distins de către Rectorul şi Senatul UVVG Arad cu „Diploma de Excelenţă” în administraţie. **JA-D.O.**

Seminar liberal la Căsoaia

CĂSOAIA. Organizaţia PNL Târnova şi Organizaţia Judeţeană a Tineretului Naţional Liberal au organizat, la Căsoaia, un seminar care a avut ca temă implicarea civică a tinerilor în societatea românească şi contribuţia Partidului Naţional Liberal la formarea societăţii române moderne. La eveniment au participat 200 de persoane, majoritatea tineri între 18 şi 24 ani. Moderatorul seminarului a fost primarul comunei Târnova, Florin Farcaşiu. Invitaţi la seminar au fost preşedintele Filialei Teritoriale PNL Arad, Ioan Cristina, deputatul Mihai Calimente, primarul comunei Seleuş, Cristian Branc, viceprimarul comnei Târnova, Cornel Gabor, preşedintele PNL Ineu, Călin Abrudan, şi preşedintele TNL Arad, George Demian. Din partea TNL au mai fost prezenţi Cristian Urzică, Călin Benea, Alexandru Rusu, Costel Bogoşel, Diana Branc şi Adrian Matei. La finalul evenimentului s-a desfăşurat un concurs, în cadrul căruia tinerii au putut arăta cât de bine şi-au însuşit temele seminarului, cei mai buni dintre ei primind premii şi diplome din partea organizatorilor. **JA-S.T.**

Seminar în aer liber FOTO: FAN

EUROCONSULT
smart's partner

EUROCONSULT S.P.R.L. - lichidator judiciar al S.C. Grup C.C.N Construct S.R.L

VINDE PRIN LICITAŢIE PUBLICĂ

TEREN intravilan viran ARAD - ÎNSCRIS ÎN CF.NR. CF 72601/Arad,

ÎN SUPRAFAŢA = 455 MP ESTE PROPRIETATEA SOCIETĂŢII COMERCIALE.

PREŢ DE PORNIRE: 27.300 euro + TVA

Licitaţia se ţine în data de 08.09.2011 orele 13.00 la sediul EUROCONSULT SPRL Arad, str. Ioan Georgescu nr. 4A. În caz de neadjudecare licitaţia se va repeta, în aceleaşi condiţii, în data de 22.09.2011 la ora 13:00
Înscrierea la licitaţie se face până în 07.09.2011şi în 21.09.2011 ora 13.00.
Cei care doresc să participe la licitaţie trebuie să achite garanţia de participare, care este 10% din valoarea bunului/bunurilor.
Informaţii privind condiţiile de participare la licitaţii şi caietul de sarcini se pot obţine la sediul EUROCONSULT SPRL ARAD 310087 Ion Geogescu nr. 4 A.
Tel. 0257-257143; 0357-100143; 0722-453473. (H-371833)

EUROCONSULT
smart's partner

EUROCONSULT S.P.R.L societate profesională practician în insolvenţă **vinde prin licitaţie publică** următoarele imobile:

TEREN INTRAVILAN, în Arad, str. Grigore Alexandrescu, nr. 32, jud. Arad, teren în suprafaţă de 844 mp **PREŢ: 67.500 euro +TVA**

TEREN EXTRAVILAN ARABIL, în Arad, exterior Vest şi Pecica exterior Vest, DN 7, pe partea dreaptă în sensul de mers spre Pecica FN, în vecinătatea Hanului de la Răscruce, jud. Arad, teren în suprafaţă de 75.000 mp **PREŢ: 303.750 euro + TVA**

TEREN EXTRAVILAN ARABIL, în Pecica, DN 7, FN, pe partea dreaptă în sensul de mers spre Pecica FN, în apropierea Hanului de la Răscruce, jud. Arad, teren în suprafaţă de 100.000 mp **PREŢ: 337.500 euro + TVA**

Licitaţia se ţine în data de 08.09.2011 orele 11.00 la sediul EUROCONSULT SPRL Arad, str. Ioan Georgescu nr. 4 A. În caz de neadjudecare licitaţia se va repeta, în aceleaşi condiţii, în data de, 15.09.2011, 22.09.2011, 29.09.2011 la ora 11.00.
Înscrierea la licitaţie se face până în 07.09.2011, 14.09.2011, 21.09.2011 şi în 28.09.2011 ora 11.00.
Cei care doresc să participe la licitaţie trebuie să cumpere caietul de sarcini aferent fiecărui activ în parte şi să achite garanţia de participare, care este 10% din valoarea bunului/bunurilor.
Informaţii privind condiţiile de participare la licitaţii şi caietele de sarcini se pot obţine la sediul EUROCONSULT SPRL ARAD 310087 Ion Georgescu nr. 4 A.
Tel. 0257-257143; 0357-100143; 0722-453473 (H-371835)

GHENAU TRADE

Ferestre si usi din profile PVC cu sticla termopan

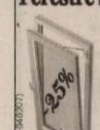

- 3 rate lunare fara comision
- plasa fixa antiinsecte gratis
- transport si montaj gratuit
- gama larga de nuante si modele

CREHAU GU BKS GUARDIAN

ARAD : B-dul Aurel Vlaicu nr: 159
tel /fax : 0257-260 . 042
mobil: 0769 - 048 . 018; 0728 - 983 . 375

GARSONIERE

• **Proprietar ofer** spre inchiriere garsoniera in Gradiste, Aleea Romantei 8, mobilata si utilata cu gresie, faianta si termopan. Pret: 100 euro. Telefon 0744300030 365739

• **Vând garsonieră** (16.000 euro) sau închiriez /60 euro+garanţie+ întreţinere) Micălaca, telefon: 0770.935.942 după ora 11.00 365485

• **Vând garsonieră** confort 1 în Alfa, etaj 3, 15.200 Euro. Telefon 0744.629.478. 356704

• **Vând garsonieră** UTA, 33 mp, preţ 12.000 Euro. Telefon 0747.543.723 349583

• **Vând urgent** garsonieră CF I, et. 4, plus o altă încăpere cu intrare separată, baie, bucătărie, 38 mp, balcon închis, în Micălaca, str. Săvârşin. Tel 0742.426.198. 368877

AP.1 CAMERĂ

• **Vând apartament** 1 cameră- centru (zona Ziridava), decomandat- 41 mp. Preţ: 22.500 Euro. Telefon: 0755.814.902 349809

• **Vând apartament** 1 cameră, 46 mp, etaj 1, contorizat, balcon, termopan, baie, bucătărie mari, pivniţă. Tel. 0744.692.130. 355150

• **Vând apartament** 1 cameră, ultracentral 44 mp, frumos renovat, etaj 2/3. Telefon 0728.343.360. 368933

• **Vând apartament** 1 cameră, bucătărie, baie, mobilat super, îmbunătăţit, Sânicolau, str. Frunzei, etaj 3, 14.500 Eur. Tel. 0746.070.212. 371721

AP.2 CAMERE-ARAD

• **Vând apartament** cu 2 camere, semidecomandat, zona Podgoria, etaj III, preţ 50.000 Eur, 0722.609.755. 371937

• **Vând apartament** 2 camere- Micălaca 500. Preţ 26.500 Euro. Telefoane: 0747.543.723; 0755.814.902. 349700

• **Vând apartament** 2 camere- zonă Centrală (Eminescu), nedecomandat. Pret: 23.000 Euro. Telefoane 0755.814.902; 0747.543.723 349715

• **Vând apartament** 2 camere- zonă centrală. Preţ 29.000 Euro. Telefon: ☎0755.814.902 349811

• **Vând apartament** 2 camere, Mioriţa, etaj 2. Telefon 0735.361.380. 358348

• **Vând apartament** 2 camere, parter, Arad, str. N. Bălcescu, neamenajat, L112 preţ negociabil, telefon: 0755.240.703. 358965

• **Vând apartament** 2 camere Bl. X 10, utilat, mobilat, 0746.940.828. 365472

• **Vând apartament** 2 camere, zona Polivalentă, et. 4 din 10. Informaţii la tel. 0727.985.838 şi 0744.119.086. 367882

• **Vând apartament** 2 camere, et. 1, decomandat, neamenajat, lângă Flora, 0745.631.162. 368343

• **Vând apartament** 2 camere, centrală proprie, garaj, A.Vlaicu, suprafaţă 60 mp, telefon: 0744.996.386. 369060

AP.3 CAMERE-ARAD

• **Vând apartament** Samanta, 3 camere, deosebit, ultramodern, etaj 9- 10, centrală proprie, panoramă Mureş, 51.000 Eur, 0744.542.931. 371710

• **Vând apartament** Samanta, 3 camere, utilat complet şi garaj zidit, zona Polivalentă. Telefon 0744.523.701. 372225

• **Vând apartament** 3 camere- zona Catedralei (Piaţa Mare). Preţ 39.500 Euro. Telefoane: 0747.543.723; 0755.814.902. 349754

• **Vând apartament** 3 camere- zona Vlaicu/ Lebăda. Preţ 26.000 Euro. Telefon: 0747.543.723 349797

• **Vând apartament** 3 camere, teren 480 mp, 25.000 euro. 0745.990.492. 359550

• **Vând apartament** 3 camere, zona Mioriţa, decomandat, amenajat, et. 2, ☎0745.631.162. 368757

CASA DE INSOLVENŢĂ RAVA SPRL

în calitate de lichidator judiciar ANUNŢĂ TOŢI CREDITORII **DEBITORULUI SC SVR COMPANI SRL**

cu sediul social în Arad, str. Şcoalei, nr. 23, jud. Arad, înregistrată la Oficiul Registrului Comerţului de pe lângă Tribunalul Arad sub nr. J2/888/2007, având Cod Unic de Inregistrare 21653569, că faţă de această societate a fost deschisă procedură simplificată a insolventei prevăzută de Legea nr. 85/2006, prin Sentinţa comercială nr. 1252 pronunţată în data de 17.08.2011 de către Tribunalul Arad, secţia Comercială, Contencios Administrativ şi Fiscal în dosarul nr. 2125/108/2011.

Termenul limită pentru înregistrarea cererii de admitere a creanţelor asupra averii debitorului este data de **29.09.2011.** În temeiul art. 76 alin. (1) din Legea nr. 85/2006 privind procedura insolvenţei, nedepunerea cererii de admitere a creanţei până la termenul menţionat atrage decăderea din drepturi privind creanţa/creanţele pe care le deţineţi împotriva debitorului. Termenul limită pentru verificarea creanţelor, întocmirea, afişarea şi comunicarea tabelului preliminar al creanţelor este data de **07.10.2011.** Contestaţiile se pot formula în termen de 5 zile de la publicarea în Buletinul Procedurilor de Insolvenţă a tabelului preliminar. Termenul de definitivare a tabelului creanţelor este la data de **21.10.2011**. În termen de 10 zile de la primirea prezentei notificări, pentru motive întemeiate, creditorii pot face opoziţii la deschiderea procedurii.

Debitorul **SC SVR COMPANI SRL** are obligaţia ca în termen de 10 zile de la deschiderea procedurii să depună la dosarul cauzei documentele prevăzute la art. 28 alin. (1) din Legea privind procedura insolvenţei.

Informaţii suplimentare la tel. (0357)428.897 sau la sediul profesional al lichidatorului judiciar **CASA DE INSOLVENŢĂ RAVA SPRL** *situat în Arad, Str. Salacz Gyula (fosta Str. Măcinului), Nr. 3A, Jud. Arad.*

(H-371902)

• **Vând apartament** 3 camere, central, semidecomandat, etaj II, suprafaţă 74 mp, preţ 36.000 Euro. Telefon 0726.281.898. 372135

AP.4 CAMERE-ARAD

• **Vând apartament** 4 camere, zona Polivalentă, parter, decomandat, finisat, renovat, 2 băi, boxă, 69.000 Euro, 0720.276.455. 371839

• **Vând penthouse** de lux, apartament în complexul Ared UTA, 145 mp, complet utilat sau la schimb cu teren. Telefon 0768.366.234, 0729.966.649. 368063

APARTAMENT LA CASĂ

• **Vând apartament** la casă, ultracentral, 2 camere, bucătărie, baie, hol, terasă, boxă. Tel. 0746.049.531, 0770.872.885. 355525

CASE-ARAD

• **Ocazie! Vând** casă Aradul Nou, Piersicilor, 4 camere+ living, amenajată modern, 71.000 Euro, uşor negociabil. Telefon 0748.268.015. 368908

• **Vând** casă Aradul Nou, 4 camere, 2 bucătării, toate utilităţile, ST 980 mp, 0770.761.584. 372232

• **Vând casă** în Aradul Nou pe Stan Dragu, toate utilităţile, total 1.440 mp. Telefon 0257/287033. 371824

• **Vând casă** în Gai, 4 camere, bucătărie, garaj, grădină, gaz, canalizare până la poartă, apă curentă şi alte utilităţi. Tel. 0752.280.773. 356572

• **Vând casă** stare foarte bună, în Grădişte, str. Răndunicii, ST- 465 mp, SC- 160 mp sau schimb cu apartament 3 camere sau 2 camere plus diferenţă. Telefon: 0740.855.074. 369019

• **Vând casă** stare foarte bună, mobilată, în Grădişte, str. Răndunicii, ST- 465 mp, SC- 130 mp consturit. Tel: 0766.627.467. 369019

• **Vând casă** ultracentral formată din 2 apartamente, renovate, parter, 0753.751.791 364166

• **Vând casă** utilă, la cheie, 2 camere, 2 garaje, 720 mp teren, 95.000 Euro. Telefon 0744.629.478. 356667

• **Vând casă,** Gh. Doja 185, 375 mp, 59.000 Euro negociabil. Telefon 0751.054.009. 356358

• **Vând construcţie** la roşu- zona Subcetate. Preţ 70.000 Euro. Telefoane: 0755.814.902; 0755.746.544. 349832

CASE-JUDEŢUL ARAD

• **Vând casă** Şiria. Informaţii la telefon 0257/531725. 372239

• **Vând casă** comuna Vladimirescu la cheie, curte, amenajată mare. Număr telefon: 0755.343.558. 353022

• **Vând casă** de cărămidă în Curtici, 3 camere, coridor, hol, 2 bucătării, living, baie, mansardă şi balcon, garaj+ anexe, grădină 1000 mp cu pomi vie, etc., 47.000 Euro sau schimb cu 2 camere+ diferenţă, 0752.425.210. 356353

• **Vând casă** la roşu 2006, S.C. 220 mp, ST 975 mp, P+E, la Sânpaul 4 km de Arad, apă +canal la poartă, curent introdus, îngrădit, intrare betonată. 29.000 euro, telefon: 0730.343.410. 353016

• **Vând casă** în Bodrogul- Nou, Nr. 61, la şosea. ☎0757.699.015, 0746.121.777. . 371965

• **Vând casă** în comuna Vinga, nr. 937, central, toate utilităţile, grădină mare, cu patru camere. Telefon 0257/460008. 361259

• **Vând casă** în localitatea Călugăreni, 0733.957.296. 371965

CASE DE VACANŢĂ-ALTE JUDEŢ

• **Arieseni, teren- construcţii** cabane- vacanţă, curent- electric, eventual cabană, ski, 0722- 257409. 372323

VILE-ARAD

• **Vând (schimb)** vilă compusă din două apartamente cu apartament+diferenţă, 0257/276553, 0766.673.531. 365022

• **Vând vilă** construcţie 2010, P+M, SC= 250 mp, teren 1000 mp. Preţ 95.000 euro. Telefon: 0755.814.902; 0755.746.544. 349818

SPAŢII COM-ARAD

• **Vând spaţiu,** zona 300, Micălaca, lângă Universitate, 134 mp, 59.000 Euro, 0720.276.455. 371840

SPAŢII COM-JUDEŢUL ARAD

• **Vând sau** închiriez 263 mp, spaţiu comercial, Vladimirescu, preţ foarte bun, renovat, 0742.352.280. 242819

TERENURI LOCAL

• **Ocazie!!! Vând** teren 17.000 mp, situat în Arad, str. 6 Vânători (lângă Reprezentanţa Kia), front stradal 86 m, utilităţi, preţ negociabil. Telefon 0729.075.031 315674

• **Proprietar vând** teren întravilan, 11.100 mp în Arad, Zona Industrială Vest, strada III, nr. 1, Intabulare, drept de servitute, acces cu maşina, utilităţi, planuri de construcţie, 7000 mp, informaţii la telefon: 0745.501.118, Tiberiu Sarkozi. 372326

• **Vând locuri** de casă în Arad cu ST= 372-580 mp, FS= 15- 22 ml, 6 Vânători, la preţul de 30 euro/ mp. Telefon 0755.746.544. 349858

• **Vând în** exclusivitate terenuri industriale în zona Arad- Zădăreni, la preţul de pornire de 6 Euro/ mp. Tel 0755.746.544. 349841

• **Vând teren** agricol, suprafaţă 3.5 hectare, zona Aeroportul Arad. Informaţii 0744.577.738. 364146

• **25.500- mp şoseaua** NĂDLAC, front- stradal, bun pensiune, parking- auto, 0722-257409. 372327

TERENURI JUDEŢ

• **Vând loc** de casă Macea, central, telefon: 0744.550.964. 355619

• **Vând loc** de casă Secusigiu, întabulat, 1440 mp, FS- 42 m, negociabil. 0724.134.170. 358558

• **Vând teren** cu construcţie pe el, Livada, preţ negociabil. Telefon 0756.592.076. 371901

• **Vând Teren** Industrial suprafaţă 5,5 Ha la DN Arad- Timişoara, lângă Parcul Logistic din Şagu, preţ 5,99 Euro/ mp. Telefon 0755.746.544. 349859

• **Vând teren** 500 mp, în Curtici, 6000 euro, 0770.275.605. 364519

IMOBILE CHIRII

• **Închiriez apartament** decomandat, 2 camere mobilate, utilate, zona Intim, 150 euro, 0726.316.560. 358581

• **Închiriez apartament** 2 camere, zona Intim, mobilat şi utilat, Informaţii 0740.171.966. 364827

• **Închiriez apartament** 2 camere, semidecomandate, dependinţe, zona Vlaicu- Fortuna. Telefon 0747.809.848. 371881

• **Închiriez apartament** 2 camere, Vlaicu, pe termen lung. Telefon 0740.181.669. 371883

• **Închiriez apartament** 2 camere zona Podgoria, 180 Eur/lună+ garanţie, 0722.609.755. 371929

• **Închiriez cameră,** bucătărie, pentru 2 eleve sau studente, Bd Decebal, telefon: 0745.773.817 352951

• **Închiriez garsonieră** ultracentral, renovată şi utilată modern. Telefon: 0741.015.910. 346203

• **Închiriez garsonieră** mobilată Micălaca telefon: 0723.905.284. 354813

• **Închiriez garsonieră** ultracentral, et. II, mobilată şi utilată, cheltuieli mici, preţ 120 Euro/ lună. Informaţii la telefon 0742.831.957. 356530

• **Închiriez garsonieră** mobilată, utilată, contorizată apă şi căldură, zona Kaufland (central), 100 Eur/lună. Telefon 0257/ 242461. 364153

• **Închiriez garsonieră** toate utilităţile, lângă capus universitar(Confecţii), 75 Eur/lună, 0744.627.861. 371713

• **Caut colegă** de apartament, preferabil studentă la stomatologie. Telefon 0757.285.367. 368938

• **Dau în** chirie apartament 2 camere, mobilat, parter, Calea Romanilor, Informaţii 0751.531.286. 369019

• **Dau în** chirie apartament una cameră, mobilat, zona Alfa. Tel. 0758.067.226. 0726.376.569. 371707

• **Dau în** chirie apartament 3 camere, mobilat şi utilat, Vlaicu (termotecă) 250 euro, 0726.289.694. 372229

• **Dau în** chirie apartament 3 camere, mobilat şi utilat, Intim- Spital Judeţean, 0726.289.694. 372229

• **Dau în** chirie apartament 2 camere, mobilat (Ineului- central) 180 euro, telefon 0722.606.527. 372229

• **Dau în** chirie apartament 1 cameră, nemobilat, central, 0722.606.527. 372229

• **Dau în** chirie casă central cu grădină, vând electrocasnice, 0257/210613. 371849

• **Pensiune 3** ☆☆☆oferă cazare pe persoană , 600 lei/lună. ☎0751.866.774. 352642

• **Primesc o** elevă sau studentă în gazdă. Inf: 0257/241.591, 0357/417.260. 364166

• **Ofer** spre închiriat apartament 2 camere, zona Atrium, preţ 150 Euro/lună. Telefon 0742.609.048. 372237

EVIDENŢIAZĂ-TE!

Talon valabil până în 30 septembrie 2011

Text: **DATA apariţiei:**.....

.....

.....

.....

.....

.....

.....

.....

Date personale:

Nume şi Prenume:

Telefon:

Buletin de identitate:

TALON + PREŢUL CATEGORIEI AFERENTE

Anunţurile se preiau zilnic, la ghişeu, până în ora 16[00], după această oră, se pot prelua doar prin intermediul sistemului online de preluare al anunţurilor disponibil pe www.jurnalaradean.ro . Anunţurile de mică publicitate din Jurnal Arădean se publică pe baza talonului din ziar
Redacţia nu îşi asumă responsabilitatea pentru conţinutul anunţurilor de mică publicitate!

JURNAL ARĂDEAN

J&R CAR S.R.L. Sucursala Arad angajează:

- secretară-avantaj limbi straine (engleză,italiană,germană)
- electrician auto, cu experienţă
- spălător auto

Cv-urile se trimit pe adresa de mail: jrcararad@gmail.com

(H-358582)

SPAŢII COM-ARAD

• **Închiriez apartament** 2 camere Revoluţiei (pretabil cabinet, birouri). Informaţii 0747.604.617. 349959

• **Închiriez spaţiu** comercial, Intim 150 mp. Telefon 0722.227.450. 321935

• **Salon de** înfrumuseţare închiriază scaun coafură la 2 ore+procente, 60 Eur/lună, zona Confecţii, 0753.863.249. 364171

SCHIMB LOCUINŢE-ARAD

• **Schimb garsonieră** superbă plus Skoda Octavia cu casă modestă Aradul Nou. Telefon 0735.968.564. 358349

AP.2 CAMERE-ARAD

• **Cumpăr în rate fixe, apartament cu două sau trei camere, la parter, centru, Podgoria sau Micălaca. Telefon 0722.782.353.** 372072

TEREN-JUDEŢUL ARAD

• **Cumpăr teren** arabil în Olari. telefon: 0743.878.505 355869

OFERTE LOCURI DE MUNCĂ

• **Angajez două** fete barman ospătar. Tel. 0745.534.939. 363602

• **Angajăm şofer** pentru Franţa, str. Remus nr. 49, 0758.927.273. 372004

• **Angajăm şoferi** TIR 20 tone cu experienţă, posesor atestat profesional şi card tahograf pentru transport internaţional marfă. ☎0257/253.528. 372236

• **Angajăm agent** coletar. Informaţii 0257/ 256595. 371876

• **Angajăm asistent** manager cunoscătoare Word, Excel, engleză. Tel. 0257/279912. 371923

• **Angajăm barman/barmană** şi ajutor bucătar. Informaţii ☎0745.309.894. 372185

• **Angajăm barmană-** ospătară, zona Aradul- Nou. Telefon 0755.638.244. 371897

• **Angajăm barmane** pentru restaurant central. Tel. 0740.504.073, 0745.164.518. 371709

• **Angajăm brutari** cu experienţă şi feliatori pâine, informaţii telefon: 0257/ 212.829, 0744.918.256. 371985

• **Angajăm jurist** coordonator parc auto, operator I.T. Rugăm experienţă minim 3 ani şi seriozitate. Relaţii la ☎0740.275.245, clim@dial- ton.ro 369011

• **Angajăm muncitori** pentru reeşapare şi şofer. Telefon 0751.375.834, 0257/ 278790. 371955

• **Angajăm personal** restaurant Mall. Telefon 0726.120.260. 371879

• **Angajăm recepţioneră** şi cameristă la pensiune. Telefon 0728.373.939. 369452

• **Angajăm stivuitorist,** manipulant marfă. Tel. 0257/289110, 0724.818.446 369013

• **Angajăm vânzătoare** alimentara, program non- stop. Tel 0724.046.575. 358017

• **Angajăm vânzătoare** pentru alimentară nonstop. Tel. 0770.605.920. 371730

• **Angajam personal** curatenie 2 ore dimineata zona Atrium. Telefon: 0763-623824 372169

• **Angajez şofer** hiab cu atestat. Telefon 0257/289342. 371983

• **Angajez brutar** şi feliator pâine, condiţii bune, informaţii telefon: 0744.512.868. 371985

• **Angajez bucătar,** ajutor bucătar, vânzătoare. Telefon 0745.615.829. 372163

• **Angajez vânzătoare** magazin produse alimentare, corectă, experienţa constituie avantaj, 0745.252.510. 372367

• **Angajez vânzătoare** pentru magazin alimentar. Tel. 0744.599.586, 0726.411.010. 371841

• **Angajez vânzătoare,** tânără, serioasă, sector flori, Mihai Viteazul. Telefon 0722.489.510. 368886

• **Caut femeie** pentru îngrijit animale (în comuna Livada). Tel. 0744.870.695. 372226

• **Cuat asistentă** medicală (experienţă pediatrică) navetă 7km de Arad. 0726.898.072. 371985

• **Firmă de** curăţenie angajez femeie de serviciu 8,5 ore- 800 lei, telefon: 0720.996.377. 371985

• **Firmă transport** internaţional marfă angajează şoferi cat.C cu atestat, ☎0726.259.784. 369017

• **Foto în** Ziridava angajează personal, cunoştinţe calculator. Telefon 0744.548.394, 0745.305.122. 371904

• **Restaurant angajează** barman ospătar. Telefon: 0744.100.218. 372185

• **S.C. angajează** barmană. Tel. 0753.911.577. 371708

• **S.C. angajează** barman, BAR Piaţa Catedralei. Informaţii: 0733.084.471. 371985

• **S.C. angajează** secretară cunoscătoare a limbii italiene, 0730.101.320, C.V./fax: 0257/338454. 364364

• **SC angajează** brutari şi feliatori cu experienţă. Informaţii telefon 0740.120.012. 372033

• **SC angajează** contabil, muncitori, gestionar. Informaţii telefon 0257/211158 sau 0740.247.386. 369066

• **SC angajează** sudor, lăcătuş, muncitor necalificat (şantier, înălţime, deplasare), 0757.574.210. 371928

• ☆**Societate comercială** angajăm arhitect peisagist de preferinţă vorbitor limbă maghiară şi italiană. C.V. la fax: 0357/408.345, e- mail: info@universulverde.ro 364943

• **Societate construcţii** angajează muncitori calificaţi. Număr tel 0753.655.667. 372235

• **Societate prelucrarea** lemnului angajează muncitori necalificaţi. Telefon 0257/259805. 369470

CERERI LOCURI DE MUNCĂ

• **Tânăr 31** ani, studii superioare administrarea afacerilor, 9 ani experienţă în cercetare piaţă aprovizionare, relaţii comerciale, cunoscător engleză, germană, maghiară, operare PC, caut oferte. Telefon +40741.733.101, e- mail rfandrei@gmail.com 372231

PRESTĂRI SERVICII

• **A A** Acord garanţie 2 ani reparaţii maşini spălat,0744.241.398; 0357/401569;0257/ 259146. 371854

• **A Acord** garanţie, repar maşini spălat automate, frigidere, domiciliul clientului, 0257/274600, 0745.395.282. 371953

• **Ana- Frig repară** frigidere, congelatoare la domiciliu, ☆garanţie 1 an! ☆ Informaţii 0257/210.420, 0745.967.198. 191899

• **Construcţii diverse:** acoperişuri, faţade, renovări, case, izolaţii contra igrasiei, 0751.704.282. 361596

• **Cursuri profesioniste** 200 lei/lună: ●masaj- reflexoterapie; ●manichiură- pedichiură; ●frizerie- coafură; Informaţii: ☎0724.442.686. 371935

• **Executăm zidărie,** tencuieli, zugrăveli, rigips, renovări, termoizolaţii, acoperişuri, consolidări. 0740.696.157. 363602

• **Executăm tencuieli,** amenajări interioare, zidărie, reparaţii acoperişuri, gresie/faianţă, consolidări. ☎0728.172.700. 369019

• **Execut: case** la roşu, finisaje interioare, exterioare, mansardări, acoperişuri, 0755.642.479. 361634

CONSTRUCŢII

• **Balast, nisip,** sorturi, orice cantitate, duc molozul, factură, judeţ 0745.036.969, 0722.389.480. 218952

• **Vând lemne** foc fag, uscate şi verzi. Telefon 0755.251.381. 371722

• **Vând schelă** construcţii, 800 m, 1,5 Eur/mp. Tel. 0749.420.209. 371851

• **Vând sobe** teracotă noi, 21 modele, str. Conta 1. Telefon ☎0744.523.701, ☎0751.083.195. 372230

AUTO ROMÂNEŞTI

• **Vând Dacia** Berlină, culoare gri safir, an fabricaţie 1999, stare bună, preţ 1.100 Euro, negociabil. Telefon 0748.038.460, 0748.038.461, 0257/279019. 372240

• **Vând Dacia** Solenza 2003, benzină+ gaz, dotări full, 1800 euro, 0726.310.337. 355619

AUTO STRĂINE

• **Vând Opel** Astra Caravan 96, înmatriculată, 1650 euro, Telefon: 0731.376.731. 369010

• **Vând Volkswagen,** 2 uşi, Fox, 1,2 benzină, argintiu, consum 4 l/100, an 2005, euro 4, taxa 318 Eur, 4.200 Eur/negociabil sau variante, 0722.609.755. 371934

• **Vând VW** Jetta 1,6 FSI, 2007, full options. Telefon 0749.197.142. 368953

RULOTE-REMORCI

• **Vând Mercedes** Atego util 5T, cabină dublă cu pat, 0722.635.237. 340896

PIESE DE SCHIMB-AUTO

• **Vând motor** Mercedes 240, Diesel, 1.200 Ron. Tel. 0749.420.209. 371848

GARAJE

• **Ofer spre** închirere garaj, Strada St.A.Doinaş 45, 0357/407.332, 0357/408.255. 364162

ELECTRONIC PLUS

• **Frigider, ladă** frig, maşină spălat automată, combină frig, garanţie, ☎0257/ 210613. 371986

• **Vând congelator** Arctic, 7 sertare un an folosit. telefon: 0745.164.916. 365607

• **Vând maşini** de spălat automate, congelatoare, combine frigorifice import Germania, 0257/274600, 0745.395.282. 371959

• **VÂND ieftin electrocasnice second, lăzi, combine, maşini spălat haine, vase, uscătoare, televizoare, anvelope, vitrine comerciale. Rate angajaţilor, pensionarilor vârstă- boală, ☎0769.005.400.** 8694

PIERDERI

• **Pierdut fişă** anexă la Certificatul de clasificare nr. 12378/27.10.2008 eliberată pentru Pensiunea turistică Minerva din localitatea Hălmăgel. O declar nulă. 371890

LOCURI DE VECI

• **Vând loc** de veci, Cimitirul U.T.A. zonă centrală, 0727.826.086. 372326

PLANTE-FLORI

• **Vând struguri** albi feteasca pentru vin, Telefon: 0745.118.720. 364827

ANIMALE-PĂSĂRI DOMESTICE

• **Cumpăr 2** pui de caine lup, masculi, de 2-3 luni, sau altceva similar (ciobănesc, etc.) telefon: 0257/371.590, 0772.992.589. 365607

• **Vând căţei** ciobănesc german, vaccinaţi, 100 euro/bucata. 0744.958.818. 359550

• **Vând mânză** şargă, coamă albă, 2 ani, semimurană, 1.000 Euro, negociabil. Informaţii 0722.139.078, 0257/280667. 371933

• **Vând pui** de carne, diferite mărimi, 0748.322.489. 292533

• **Vând vacă** 15 litri, lapte şi grăsuni 25- 30 kg/bucata, telefon: 0747.460.610. 365485

MAŞINI,UTILAJE,INSTALAŢII

• **Închiriez automacarale** Hydrom, 16 t. Telefon 0744.523.701. 372227

• **Vând automacarale** Hydrom 16 t, stare perfectă de funcţionare. Telefon 0744.523.701. 372189

• **Vând tractor** John Deere 160 CP Fiat 4TCP, plug reversibil cu 4 şi 5 brazdare, grapă, combinatoare, prese balotat, greble fân, cositori, semănătoare grâu, Felnac. 0747.144.610. 372326

UNIUNEA EUROPEANĂ | GUVERNUL ROMÂNIEI MINISTERUL MUNCII, FAMILIEI ŞI PROTECŢIEI SOCIALE AMPOSDRU | Fondul Social European POSDRU 2007-2013 | Instrumente Structurale 2007-2013 | CNDIPT OIPOSDRU

CAMERA DE COMERŢ, INDUSTRIE ŞI AGRICULTURĂ ARAD
şi
ASOCIAŢIA AGROM-RO
organizează în cadrul proiectului
CREŞTEREA COMPETITIVITĂŢII PE PIAŢA MUNCII PRIN CALIFICARE

CURSURI GRATUITE DE CALIFICARE/RECALIFICARE ÎN TURISM

în meseria de

TEHNICIAN ÎN HOTELĂRIE

Nivelul de calificare 3: 1080 ore, din care 360 ore de teorie şi 720 ore de practică
Perioada de desfăşurare a cursului: septembrie 2011 - mai 2012
Centre de desfăşurare a cursurilor: Arad, Sovata
Număr de participanţi:
- 40 în Regiunea Vest
- 40 în Regiunea Centru

Grup ţintă eligibil: persoanele care doresc să se înscrie la curs trebuie să îndeplinească următoarele condiţii:
- Domiciliul: mediul urban
- Statut pe piaţa muncii: angajat în sistemul privat
- Nivel de instruire: învăţământ liceal - filiera tehnologică şi vocaţională sau învăţământ postliceal ori învăţământ liceal şi program de formare profesională de specialitate în sistemul de formare profesională a adulţilor.

Informaţii suplimentare şi înscrieri:
Regiunea Vest
Camera de Comerţ, Industrie şi Agricultură Arad
Eva Magyarosi - 0745 535 205, expo16@ccia-arad.ro
Laura David 0730 188 304, 0257 208 800, lauradavid@ccia-arad.ro
Regiunea Centru
Asociaţia Agrom Ro
Luminiţa Csiszar 0744 838 692, 0265 319 968
office@agromro.ro sau agromro@gmail.com

Termenul limită de înscriere la curs: **1 septembrie 2011**

Proiect cofinanţat din Fondul Social European prin Programul Operaţional Sectorial Dezvoltarea Resurselor Umane 2007 - 2013
Investeşte în oameni!

" Investeşte în oameni ! "
Proiect cofinanţat din Fondul Social European prin Programul Operaţional Sectorial Dezvoltarea Resurselor Umane 2007-2013
Contract de finanţare nr. POSDRU/92/3.1/S/60503
Titlul proiectului : " Academia de Antreprenoriat – de la idee la afacere"

CNIPMMR ARAD | ACADEMIA DE ANTREPRENORIAT

CURSURI GRATUITE PENTRU ÎNTREPRINZĂTORI

CNIPMMR Filiala Arad invită toţi întreprinzătorii din judeţul Arad, să se înscrie şi să participe **GRATUIT** la cursurile:

- **Managementul proiectelor**
- **Managementul de tip KAIZEN**

Perioadă şi locaţie de desfăşurare : SEPTEMBRIE 2011-ARAD

Cursurile se desfăşoară în cadrul proiectului *"Academia de Antreprenoriat - de la idee la afacere"* cofinanţat din Fondul Social European prin Programul Operaţional Sectorial Dezvoltarea Resurselor Umane 2007 – 2013, ID proiect 60503 .

Pentru înscrieri şi informaţii suplimentare, vă rugăm să ne contactaţi la:
telefon 0257/253757 sau e-mail contact@imm-arad.ro, arimm@clicknet.ro

---

RAVA

CASA DE INSOLVENŢĂ RAVA SPRL
în calitate de lichidator judiciar ANUNŢĂ TOŢI CREDITORII **DEBITORULUI**
SC EL MONEDERO SRL

cu sediul social în Fântânele, nr. 229, jud. Arad, înregistrată la Oficiul Registrului Comerţului de pe lângă Tribunalul Arad sub nr. J2/1243/2004, având Cod Unic de Inregistrare 16603318, că faţă de această societate a fost deschisă procedura simplificată a insolventei prevăzută de Legea nr. 85/2006, prin Sentinţa comercială nr. 1091 pronunţată în data de 17.08.2011 de către Tribunalul Arad, secţia Comercială, Contencios Administrativ şi Fiscal în dosarul nr. 4035/108/2011.

Termenul limită pentru înregistrarea cererii de admitere a creanţelor asupra averii debitorului este data de **29.09.2011.** În temeiul art. 76 alin. (1) din Legea nr. 85/2006 privind procedura insolvenţei, nedepunerea cererii de admitere a creanţei până la termenul menţionat atrage decăderea din drepturi privind creanţa/creanţele pe care le deţineţi împotriva debitorului. Termenul limită pentru verificarea creanţelor, întocmirea, afişarea şi comunicarea tabelului preliminar al creanţelor este data de **07.10.2011.** Contestaţiile se pot formula în termen de 5 zile de la publicarea în Buletinul Procedurilor de Insolvenţă a tabelului preliminar. Termenul de definitivare a tabelului creanţelor este la data de **21.10.2011.** În termen de 10 zile de la primirea prezentei notificări, pentru motive întemeiate, creditorii pot face opoziţii la deschiderea procedurii.

Debitorul **SC EL MONEDERO SRL** are obligaţia ca în termen de 10 zile de la deschiderea procedurii să depună la dosarul cauzei documentele prevăzute la art. 28 alin. (1) din Legea privind procedura insolvenţei.

Informaţii suplimentare la tel. (0357)428.897 sau la sediul profesional al lichidatorului judiciar **CASA DE INSOLVENŢĂ RAVA SPRL** *situat în Arad, Str. Salacz Gyula (fosta Str. Măcinului), Nr. 3A, Jud. Arad.*

(H-371906)

ARAD ONLINE
www.aradon.ro

(H-356159)

Auto Schunn

– centru autorizat de vanzari si service Mercedes-Benz
angajeaza urmatoarele categorii de personal:

- Tinichigii carosieri
- Mecanici auto

Conditii:
- experienta profesionala – minim 2 ani vechime;
- interes pentru perfectionare si evolutie profesionala;
- spirit de echipa;
- competenta si corectitudine

Informatii suplimentare la tel: 0749/ 01 79 82, 0257/ 28 66 80, email: resurseumane@auto-schunn.ro

---

Transformă nemulţumirea în siguranţă!

ARTEX SCM

SOCIETATE CU TRADIŢIE ÎN DOMENIUL TEXTIL
ANGAJEAZĂ
confecţioneri îmbrăcăminte sau persoane cunoscătoare de meserie, execuţie butoniere, cusut nasturi, aplicat butoni, călcat.
OFERIM: climat de lucru european, salarii motivate în acord individual, tichete de masă, primă de transport – prezenţă,premii, un singur schimb,asistenţă medicală.
Angajările se fac pe bază de probă de lucru.
DETALII: telefon : 0357- 408275; 0357- 408276

(H-371931)

S.C. DIALMA S.R.L

ARAD, Str. Campul Linistii 1, 0257306034

ANGAJEAZA:
- confectionere la masini de cusut
tineri si tinere doritoare sa invete meseria de confectioner textil

ASIGURAM :
- tichete de masa
- prime de prezenta
- transport gratuit de la UTA la fabrica si retur
- plata abonamentelor de transport

(H-371882)

Proprietar inchiriez Cladire de Birouri si apartament clasa A amenajat in zona centrala (bd. Vasile Milea) in Arad cu urmatoarele caracteristici:

- 3 nivele 420 mp (140 mp/ nivel) din care ultimul nivel se poate folosi ca apartament sau birou
- 1 spatiu de birouri in curte 150 mp
- Sisteme de telefonie internet
- Centrala termica/Aer Conditionat

Pentru mai multe poze: www.agrirom.ro/spatiucomercial

Pret: 6 Euro/mp - Negociabil
Tel: 0745300050

(H-358897)

În premieră pe ţară Maica MARIA

a sosit din ţara sfântă Ierusalim cu cele mai puternice slujbe, rugăciuni şi masluri sfinte numai de **ea** ştiute. **Maica MARIA** a fost atestată de cei mai mari episcopi ai mănăstirii, cu cele mai multe cazuri rezolvate, pentru a vă ajuta în orice problemă indiferent de gravitatea cazului.

Mulţumiri: Radu S. din Ineu de Arad, am apelat şi eu cu credinţă în Dumnezeu la **Maica MARIA** pentru a-mi dezlega cununia şi să mă pot căsători cu femeia iubită. În mai puţin de 6 zile dânsa m-a ajutat şi acum visul meu s-a împlinit.

Tunde din Marghita, aflând de la mai multe persoane de puterea **Maici MARIA** am apelat şi eu. Aveam mari prebleme în afaceri şi totodată şi în familie, iar prin harul şi puterile dânsei viaţa mea s-a schimbat din rău în bine.

Apelaţi şi dvs. pentru a vă convinge de harul **Maicii MARIA**. Vă poate ajuta în dragoste, afaceri, sănătate, înţelegere în familie, spor, dezlegări de blesteme şi farmece.

Tel. 0751/502-811.

(H-371877)

---

plast
Präzision und Qualität in Kunststoff

SC. PQ-PLAST SRL

este filiala locala a unei firme germane care produce componente in industria auto , de mai bine de 35 de ani. Pentru a constitui locatia noastra din Romania cautam:

REFERENT LOGISTICA:

Jobul presupune introducerea datelor in sistemul logistic, prelucrarea lor si legatura cu clientii, furnizorii si liniile de productie.
Cerinte:
- Limba germana scris si vorbit
- Cunostiinte operare PC
- Minim studii medii
- Persoana ordonata, constiincioasa, atenta la detalii.
- Constituie avantaj experienta anterioara .

1. MONTATOR SUBANSAMBLE.

Jobul presupune :
- Deservirea instalatiilor de asamblare.
- Controlul de calitate
- Intretinerea instalatiilor de asamblare

Cerinte: Persoana cu indemanare, atenta la detalii, cu respect pentru ordine si curatenie.

Daca anuntul nostru v-a starnit curiozitatea, si doriti sa faceti parte dintr-o echipa noua , va asteptam cererea de angajare si CV la adresa de email info@pq-plast.ro. Va rog sa precizati postul pentru care candidati.

(H-371954)

AZOMA

AZOMA

ANGAJEAZA :
-SUDOR
- OPERATOR MASINA DEBITAT OXY-ACETILENA SI PLASMA
- LACATUS
- ELECTRICIAN
- MACARAGIST

Informatii la telefon : 0742-105823 de luni –vineri intre orele 09:00-17:00

(H-355342)

Şcoala Postliceală F.E.G. Arad

admitere 2011-2012

Specializări:
1. Asistent medical generalist;
2. Asistent medical de farmacie.

Durata studiilor este de 3 ani şi se pot înscrie absolvenţi de liceu cu sau fără diplomă de bacalaureat. Diplomele sunt recunoscute internaţional.

Înscrieri şi cursuri la Colegiul Economic
Arad, Piaţa G. Enescu, nr. 2.
Informaţii telefon: 0760.663.937, 0745.320.623.

(H-352884)

Angajam urgent!!!

Operatori productie

Gi Group — YOUR JOB, OUR WORK — STAFFING — a Gi Group company

Oferta: salariu fix, bonusuri, tichete masa, transport

Pentru mai multe detalii si programari, sunati la 0730.808.034.
Puteti depune un CV direct la sediul nostru din Arad, Str. Piata Garii, bl. A, sc. G, ap. 26 (parter, langa Chic), sau trimiteti pe e-mail la adresa arad@gigroup.com .ro

(H-358541)

S.C. METALCOMP INTERNATIONAL S.R.L.

angajeaza
soferi profesionisti cat. C+E;
atestat profesional transport marfa, card tahograf,
Vechime 2 ani pe bascula, cu domiciliul in Arad.
0722.274862

(H-363978)

---

aradjob.ro

Publicitate 0257-210.775

DECESE

Cu profundă tristeţe anunţăm încetarea din viaţă
la vârsta de 37 ani, a celei care
a fost soţie, soră şi fiică
KASZANYI NICOLETA IONELA
(n. COSTEA).
Înmormântarea va avea loc miercuri, 7 septembrie 2011, ora 13:00, în loc. Buceava, comuna Brazii.
Soţul Andrei, fratele Gabi, sora Valentina cu soţul Leontin Buda, mama şi tata Ionel şi Maria Costea

Cu adâncă durere anunţăm încetarea din viaţă a celei ce a fost
LIPTAK ROZALIA,
la 85 de ani.
Înmormântarea a avut loc ieri, 5 septembrie 2011, la Cimitirul UTA. Dumnezeu s-o odihnească-n pace!
Fam. Musca şi Feri cu Irina şi copiii Matei cu Ştefan din America

Cu durere în suflet anunţăm decesul celei care a fost mamă, soacră
MARIA STEGĂROIU,
la vârsta de 77 ani.
Înmormântarea va avea loc astăzi, 6 septembrie 2011, ora 13:00, la cimitirul Pomenirea. Dumnezeu să o odihnească!
Familia îndurerată

Cu durere în suflet anunţăm încetarea din viaţă a celui care a fost
OCIU TEODOR,
la vârsta de 83 de ani.
Înmormântarea va avea loc miercuri, 7 septembrie 2011, ora 14:00, în localitatea Cuvin.
Familia îndoliată

Cu nemărginită tristeţe anunţ trecerea în eternitate după o grea suferinţă a iubitului meu tată
VOICU IOSEF.
Înmormântarea va avea loc miercuri, 7 septembrie 2011, ora 12:00, de la capela Demian, Cimitirul Eternitatea (UTA).
Fiica Mariana

CONDOLEANŢE

Suntem alături de colegul nostru Golovescu Petru în greaua pierdere pricinuită de decesul tatălui. Dumnezeu să-l odihnească!
Colectivul BCR Asigurări-Sucursala Arad

Un ultim omagiu d-lui
ing. IOAN GĂVAZĂ.
Dumnezeu să-l odihnească în pace.
Din partea vecinilor:
fam. Grecu, fam. Tamaş, fam. Mirilă

Un ultim omagiu celui care a fost un coleg şi un prieten deosebit,
Ing. IOAN GĂVAZĂ.
Sincere condoleanţe familiei îndoliate!
Foştii colegi de la Societatea Agricolă Romgera Sântana

Sincere condoleanţe şi întreaga compasiune colegului nostru Răzvan Drig şi familiei îndoliate la trecerea în nefiinţă a socrului.
Colectivul Agrirom Grup

Suntem alături de d-na director Ilişa Moldovean, în momentele grele pricinuite de decesul mameï soacre şi transmitem sincere condoleanţe întregii familii.
Colegii de la Şcoala Generală M. Eminescu Arad

Am aşteptat de atâtea ori cu mult dor revederea, dragul nostru
NICUŞOR,
vom continua să aşteptăm printre lacrimi, însă cu inimile pline de speranţă, dimineaţa glorioasă a învierii.
Nepoata Liana împreună cu familia

Dragul nostru
NICUŞOR,
ai întruchipat în chip minunat trecutul dar şi speranţa pentru viitor, spiritul plin de echilibru căruia însă nu i-a lipsit sensibilitatea. Veşnicia va reda frumuseţea şi noblеţea caracterului tău. Ne vei lipsi mult.
Familiile Pop Andrei şi Cameniţă

Dragul nostru tată
OCIU TEODOR,
cele mai frumoase clipe au fost cele petrecute în familie. Aşteptăm cu inimile triste reîntregirea familiei noastre dragi.
Fiica Elena şi ginerele Grigore Leordean

COMEMORĂRI

S-au scurs 40 de zile de durere de când nu mai este printre noi,
DR. IENCIU IOAN.
Parastasul de pomenire va avea loc astăzi, 6 septembrie 2011, ora 19.30, la Catedrala Ortodoxă Veche.
Familia îndoliată

Au trecut trei ani de la dureroasa despărţire de iubita mea mamă
GRAMA
LENCA-MARIA.
Nu te voi uita niciodată! Odihneşte-te în pace!
Fiica ta, Mariana

Azi se împlineşte un an de când bunul nostru tată, socru, bunic şi străbunic
MOŞNEAG IONEL
ne-a părăsit. Nu te vom uita niciodată.
Fiica Marieta cu familia

Flori, lacrimi, amintiri pentru cea care a fost
educatoare
ZOICAN VIORICA,
din Sebiş.
Dumnezeu să o odihnească!
Fratele, cumnata şi nepoţii

În 6 septembrie se împlinesc 11 ani de când ai plecat din lumea asta. Şi despărţirea a fost grea/ A rămas numai un nume:
SELEGEAN AVRAM,
din Sântana.
Ce stă scris pe crucea ta/ Şi crucea ta de piatră/ Cu aripile în vânt/ Parcă cu drag ne aşteaptă/ La tristul tău mormânt. A ta este tăcerea/ Ale noastre lacrimile şi durerea. Să-i fie ţărâna uşoară!
Soţia Draghina, fiica Elena, ginerele Leontin, nepoata Carmina

Tristă şi dureroasă va rămâne ziua de 6 septembrie 2008, când în urmă cu trei ani a trecut în nefiinţă dragul nostru fiu, frate şi cumnat
BUDUGAN
IONEL-LEONTIN
într-un tragic accident. Vei rămâne veşnic în sufletele noastre. Dumnezeu să odihnească sufletul tău bun!
Familia

Pentru soţia mea
BARA SOFIA
MĂRIOARA (SOCHI),
cinci ani de lacrimi şi de dor/, Nu au trecut întâmplător/, Cinci ani în care n-am crezut/, Că eu pe tine te-am pierdut/ Te-am aşteptat să vii mereu/, Dar ai plecat la Dumnezeu. Nu am să te uit niciodată.
Soţul Gicu

Se împlinesc 10 ani de la plecarea dintre noi a celui care a fost
COL. (R) M.I. EMIL LAIOŞ.
Dumnezeu să-l odihnească! Odihnă veşnică părinţilor mei
EMIL şi MARIA.
Fiica Mariana şi familia

AFACERI

• **Vând afacere** salon de înfrumuseţare, preţ 13.000 Euro, negociabil. Telefon 0741.018.181. 339728

IMPRUMUTURI FINANCIARE

• **Ofertă! Valută** rapid cu 2-3 % piata la final! Telefon: 0721.492.429. 336732

CITAŢII

• **Se citează** Boar Niţa pentru data de 22.09.2011, în dosar civil nr. 6347/55/2011 aflat pe rolul Judecătoriei Arad, cu ultimul domiciliu pe str. Luncii nr. 21, pentru ieşire din indiviziune în proces cu reclamanţii Crişan Bujor şi Crişan Dellia. 371844

• **Se citează** Dihel Cristina Lăcrimioara la Judecătoria Arad, în data de 07.09.2011 în calitate de pârâtă în proces cu Dihel Daniel Ioan în dosar nr. 9404/55/2011 pentru divorţ, la camera 215. 372077

• **Se citează** pârâtul Angioni Pasqualino Franco în proces cu SC Enel Energie SA pentru data de 07.09.2011 la Judecătoria Arad, în dosar 8031/55/2011, sala 147, ora 8,30. 371857

DIVERSE

• **Cumpăr aluminiu,** alamă, cupru, radiatoare, fier, pene, cositor, argint, nichel, inox, baterii, vaci, 0748.912.117. 371731

• **Cumpăr aluminiu,** alamă, cupru, radiatoare, fier, pene, cositor, argint, nichel, inox, baterii, vaci, 0748.607.706. 371732

• **Cumpăr dosare** ANRP cu decizii sau evaluări, piata pe loc. Tel: 0786.935.178. 296297

• **Cumpăr fier** vechi, calorifere, baterii- caroserii auto, cupru/alamă, aluminiu, radiatoare, pene vechi/noi, motoraşe electrice-frigider sau maşină spălat) plumb, combine/camioane defecte. 0746.414.369, 0757.162.854. 372256

• **Cumpăr obiecte** din argint şi pt topit, mobilă veche, tablouri, ceasuri şi altele. 0744.853.909. 365485

• **Cumpăr pene** vechi şi noi, fier vechi, baterii, neferoase, calorifere. Ofer preţ bun, 0746.608.536, 0754.277.346. 368958

• **Cumpăr pene** vechi- noi, fier vechi, caroserii, preţ convenabil. 0745.983.893. 354825

• **Cumpăr pene** vechi, noi, cupru, alamă, fier, baterii, caroserii, preţ bun, 0741.689.068. 371899

• **Vând ţiglă** veche de 10 ani, preţ bun. Telefon 0257/287033. 371834

• **Vând cadă** 250 litri, butoi 120 litri, damigeană 20 litri, pat copil, telefon: 0752.855.503. 363602

• **Vând sobă** gătit, vestă plită dublă cuptor, sobă rotundă fontă pentru încălzit, 0758.629.137. 352951

• **Vând struguri** pentru vin Fetească regală, la preţul pieţei.Tel. 0745.603.112, 0721.082.623. 371915

• **Vând 10** coli tablă zn, dublu cutat 3/1, cântar semiautomat 100 kg, compresor 2000 W. Telefon ☎0723.253.651, ☎0754.692.801. 368893

SOMN
Zeus, un pui de câine din rasa Chow Chow, trage un pui de somn în timp ce stăpânul lui participa la un eveniment de strângere de fonduri pentru câinii străzii din Bangkok. FOTO: EPA

Începe procesul lui Michael Murray

LOS ANGELES. Procesul medicului lui Michael Jackson, acuzat de omucidere involuntară, va începe în cursul acestei săptămâni prin selecția juraților. Curtea Superioară de Justiție din Los Angeles va trece joi în revistă jurații potențiali înaintea procesului propriu-zis ce urmează să înceapă la 27 septembrie. Medicul megastarului, Conrad Murray, este acuzat că l-ar fi ucis pe Michael Jackson prin administrarea unei supradoze dintr-un anestezic foarte puternic.

Fanii lui Michael Jackson sunt așteptați în număr mare la acest proces ce a fost amânat în repetate rânduri din primăvară.

Majoritatea fanilor privesc cu scepticism acest proces, care nu poate face dreptate în cazul morții megastarului, după cum susține Wesley Noorhoff, președintele organizației Legendary Michael Jackson Fan Association, organizație ce este reprezentată în 180 de țări.

SURSA: AGERPRES

DENISA
Născută în zodia Leu, este pasionată de excursii și petreceri.

Fascinante scrisori de psihanaliză

VENEȚIA. Actorul Viggo Mortensen a lansat un apel la adresa urmașilor protejatului lui Sigmund Freud, Carl Jung, solicitându-le să facă publice mai multe scrisori din cadrul corespondenței dintre cei doi părinți ai psihanalizei pentru că acestea reprezintă o lectură „fascinantă", conform starpulse.com.

Starul din trilogia „Lord of the Rings" joacă rolul lui Freud în noul film „A Dangerous Method", alături de Michael Fassbender care-l interpretează pe Jung.

Cei doi medici trebuie să trateze un caz grav al unei tinere paciente interpretate de Keira Knightley.

Viggo Mortensen a studiat corespondența dintre cei doi psihanaliști pentru a se pregăti pentru rol, însă susține că ar fi bine ca și mai multe scrisori dintre cei doi să fie făcute publice pentru ca cei interesați să afle mai multe despre personalitățile fascinante ale celor doi.

„Corespondența dintre Freud și Jung este extrem de fascinantă și ar fi extraordinar să avem acces la toate scrisorile dintre ei", a declarat el de la Veneția, unde participă la Festivalul Internațional de Film. Filmul „A Dangerous Method", în regia lui David Cronenberg, a avut premiera vineri la Festivalul de Film de la Veneția.

SURSA: AGERPRES

Mortensen la Veneția FOTO: EPA

Nu-și va expune copilul presei

PARIS. Soția președintelui francez Nicolas Sarkozy, Carla Bruni-Sarkozy, a declarat că nu-și va expune niciodată viitorul copil presei și nu va face publice fotografii cu el, cu ocazia unei emisiuni difuzate duminică seară pe canalul francez de televiziune TF1. „Voi face totul pentru a-mi proteja viitorul copil, cu toată energia. Nu voi arăta niciodată fotografii cu acest copil, nu-l voi expune niciodată. Cred că expunerea la viața publică este o alegere pe care o poate face doar un adult", a declarat Carla Bruni-Sarkozy, prima doamnă a Franței. Fostul top model urmează să nască în această toamnă și a precizat că nu dorește să știe ce sex va avea copilul. Este pentru prima oară când un președinte francez urmează să devină tată în timpul mandatului. **SURSA: AGERPRES**

Rihanna FOTO: EPA

A cumpărat o casă „de nelocuit"

WASHINGTON. Celebra cântăreață americană Rihanna a decis să dea în judecată o agenție imobiliară care i-a vândut o casă în Los Angeles, în valoare de 6,9 milioane de dolari, și care „practic este de nelocuit", relatează ABC. Interpreta (23 ani) se plânge că imobilul are grave defecțiuni de construcție, semnalând lipsa totală a jgheaburilor și burlanelor. Drept urmare, apa se scurge în camere de fiecare dată după ce plouă, spune ea, adăugând că, dacă ar fi știut din timp de aceste probleme, nu ar fi dat o sumă atât de mare pentru achiziția casei. Cântăreața a achiziționat în 2009 vila de lux, cu opt dormitoare și zece săli de baie, situată în Beverly Hills. Ea a cerut companiei Landmark Design Group, care se ocupă în prezent de reconstrucția casei, să includă toate modificările necesare ca aceasta să devină bună de locuit.

SURSA: AGERPRES

Se caută un nou majordom

Regina Elisabeta a II-a a Marii Britanii a scos la concurs un post de majordom la Buckingham.

LONDRA. Regina Marii Britanii caută un nou majordom la Palatul Buckingham, scrie The Daily Telegraph. Cel care va obține acest post va trebui să stea la Buckingham dar și să fie dispus să-și petreacă cel puțin 3 luni pe an la alte reședințe regale, printre care Balmoral în Scoția și Sandrigham în Norfolk. Deși salariul este de doar 15.000 de lire sterline pe an, majordomii primesc un apartament personal în palatele reginei și sunt pregătiți la cele mai înalte standarde în domeniu.

Conform anunțului, aplicanții pentru această poziție trebuie să fie prietenoși, politicoși și mereu la dispoziția familiei regale, dar și să fie discreți și să păstreze confidențialitatea relației lor cu fețele regale. Acest anunț a fost publicat pe site-ul Casei Regale.

Regina caută un nou majordom FOTO: EPA

Conform anunțului, regina caută o persoană „entuziastă și dedicată, cu experiență în domeniul serviciilor de catering sau în cel hotelier".

„În cadrul reședințelor regale din Marea Britanie vor avea responsabilități multiple, printre care cele de mesager și cele de valet dar și de a servi la masă și de a turna în pahare". Majordomul trebuie de asemenea „să servească și să strângă apoi ceaiul și cafeaua, micul dejun, dar să aducă și ziarele membrilor familiei regale într-o manieră discretă și eficientă".

Cei interesați de acest serviciul pot aplica pentru acest job până la 19 septembrie.

SURSA: AGERPRES

Cel mai mic motor electric

LONDRA. Cel mai mic motor electric din lume a fost creat de cercetătorii de la Tufts University, din statul Massachusetts. Motorul, creat dintr-o singură moleculă, are o mărime care echivalează cu a miliarda parte dintr-un metru, potrivit acestui studiu.

Minusculul motor poate avea aplicații diverse, atât în nanotehnologie, cât și în medicină. Mici rotoare fixate pe molecule unice au mai fost prezentate de cercetători în trecut, dar motorul realizat de savanții de la Tufts University este primul de acest tip care poate fi acționat cu ajutorul curentului electric.

Molecula de metil-sulfat de butil a fost plasată pe o suprafață curată de cupru, unde unicul ei atom de sulf a acționat ca un pivot.

SURSA: MEDIAFAX

O piesă pentru James Bond

LONDRA. Superstarul soul Adele se pare că este noua vedetă care va înregistra o piesă tematică pentru noul film al seriei „James Bond". Solista londoneză a făcut publică această informație cu ocazia unui interviu alături de realizatorul de televiziune Jonathan Ross, după ce acesta a întrebat-o despre proiectele ei de viitor.

Adele a menționat că trebuie să intre din nou în studioul de înregistrări, după care a afirmat că este vorba de o piesă tematică pentru un film. „Este o piesă concept. O singură piesă", a adăugat vedeta. De-a lungul timpului o serie de superstaruri printre care Jack White și Alicia Keys, Madonna, Paul McCartney și Shirley Bassey, au înregistrat piese concept pentru seria '007'. **SURSA: AGERPRES**

Adele FOTO: EPA

Inundații grave în Japonia în urma taifunului Talas

TOKYO. Echipele de intervenție au reluat ieri căutările în Japonia după trecerea taifunului Talas, care s-a soldat cu cel puțin 25 de morți și peste 50 de dispăruți în vestul țării, au anunțat presa și autoritățile, relatează Agenția France Press.

Ploile torențiale provocate de acest ciclon, care a atins coastele nipone sâmbătă, au cauzat revărsarea unor râuri, inundații și alunecări de teren, care au luat mai multe clădiri, inclusiv case de locuit.

Acest ciclon este cel mai mortal din Japonia după cel din octombrie 2004, care s-a soldat cu aproape o sută de morți.

„Ne străduim să aducem situația sub control. Electricitatea este întreruptă și distrugerea drumurilor împiedică vehiculele noastre să intre în zonele sinistrate", a explicat un reprezentant al pompierilor din orașul Tanabe, din prefectura Wakayama (centru-vest), cea mai afectată de taifun.

La Nachikatsuura, un pod feroviar a fost luat de ape, imaginile prezentate de televiziuni arătând copaci rupți, case distruse și mașini izbite de ziduri.

SURSA: MEDIAFAX

FONDAT 1989, APARE LA ARAD, TEL. 0257/281.802, E-MAIL: REDACTIA.JURNALARADEAN@INFORMMEDIA.RO; PUBLICITATE.JURNALARADEAN@INFORMMEDIA.RO

Interviu cu dr. Gheorghe Ban despre alimentaţia publică
PAGINA 12

JURNAL ARĂDEAN

Rolul culorilor în amenajarea interioară
PAGINA 11

MIERCURI
7 SEPTEMBRIE 2011
ANUL XXIII, NR. 6396
16 PAGINI - 1,2 LEI

27° Temperaturile se vor situa între 16 şi 27 grade. Vântul va sufla cu 18 km/h

DIMINEAŢA | AMIAZA | SEARA

Prea puţini medici FOTO: JA

Medici de familie în locul cabinetelor

ARAD. Din raportul realizat de DSP Arad pentru Prefectură rezultă că doar 41 de cabinete medicale şcolare şi stomatologice şcolare asigură asistenţa medicală curativă şi preventivă pentru cele 150 de unităţi publice de învăţământ din judeţ. /P.3

Luaţi de apele Mureşului

ŞEITIN. Sfârşit tragic pentru un copil de 11 ani şi un tânăr de 22 de ani. Cei doi au pierit în apele învolburate ale Mureşului pe când încercau să-l treacă cu o căruţă. Pompierii au scos la suprafaţă trupul neînsufleţit al tânărului de 22 de ani. /P.8

Adrian Niţu FOTO: JA

Austeritate în toată Europa

ARAD. Analizând măsurile de austeritate decise de către guvernele europene - îngheţări şi reduceri de salarii, impozitarea pensiilor etc. - deputatul Adrian Niţu concluzionează că Guvernul Boc a acţionat cu mult în devans, deciziile sale fiind dovedite corecte şi luate la timp. /P.5

CONSTRUCŢII

Autorizaţii pentru clădiri rezidenţiale în luna noiembrie 2010

Grafica: Jurnal arădean sursa: INS

9 771220 748034 11184

Subvenţia fierbe la foc mic

Primăria Arad nu a decis încă dacă păstrează subvenţia de 35% la căldură, dacă o va mări pentru unii sau o va tăia de tot.

ARAD. 35,10 lei. Atât plăteşte Primăria Arad, în acest moment, subvenţie la gigacalorie. Per total, din costul final al gigacaloriei, de 307, 42 lei, Municipalitatea acoperea 35,10 lei, iar Guvernul 48,5 lei. Până ce executivul central a luat decizia de a tăia cu totul subvenţia acordată populaţiei pentru încălzire, arădenii plăteau pentru gigacalorie 223,82%, din subvenţii fiind acoperit un procent de 28% din preţ. Care va fi situaţia în iarna care vine? Cât vor plăti arădenii gigacaloria din costul total de producţie, transport şi distribuţie a acesteia şi dacă vor mai exista subvenţii pentru toţi? Nu se ştie încă. Primăria Arad e doar la ora negocierilor în privinţa subvenţiilor care vor mai fi plătite pentru căldura din apartamente. În bugetul Aradului, subvenţia acordată în fiecare lună (35 de lei din costul total al gigacaloriei) este prevăzută până la finele anului, dar reprezentanţii Municipalităţii susţin că nu este obligatoriu ca aceşti bani să fie cheltuiţi. Mai exact, Primăria se gândeşte încă la soluţia finală a subvenţionării căldurii, în calcul fiind luată şi varianta în care executivul local va acorda pe mai departe subvenţia de 35,10 lei/gigacalorie, dar şi variantele în care vor acorda subvenţie doar unei anumite categorii sociale sau vor tăia definitiv sprijinul acordat pentru căldură. Mai mult, există şi varianta în care Primăria Arad va acoperi şi parte din subvenţia de 48,5 lei, tăiată de curând de Guvern, deşi această variantă este cea mai puţin probabilă. /P.3

TAIFUN

Ravagii în nordul Japoniei

Tragedie după tragedie în Japonia. De această dată, locuitorii Ţării Soarelui Răsare au trebuit să facă faţă taifunului, inundaţiilor şi ploilor puternice, care au atins nordul Japoniei. Cel puţin 500 de case au fost inundate, drumurile au fost distruse, 40 de persoane au fost găsite decedate, iar alte 60 sunt date dispărute. FOTO:EPA

Administratorul care a luat banii vecinilor

Un administrator din Arad a luat de la o asociaţie de proprietari nu mai puţin de 7.500 de lei.

ARAD. O asociaţie de locatari tânără din Micălaca, zona blocurilor ANL, se zbate să îşi recupereze banii delapidaţi chiar de administrator. Povestea este una cât se poate de simplă: administratorul blocului 3AB, scara A, de pe strada Voinicilor, nu a mai plătit facturile curente la apă şi gaz de patru luni.

Gazul se va tăia chiar de astăzi, dacă nu sunt păsuiţi de compania furnizoare, ceea ce înseamnă că locatarii nu vor mai avea nici apă caldă deoarece blocul dispune de o centrală proprie care se alimentează cu gaz. Datoria către compania de gaz este de 12.247 lei, sumă la care se adaugă datoria la apă, de 2.651 lei. Din totalul sumei se scad datoriile rău-platnicilor (patru la număr) şi rezultă suma delapidată care se ridică la 7.706 lei. Fostul administrator, Adam B., a şi completat un proces verbal, prin care se obligă ca în termen de patru luni să restituie asociaţiei de locatari suma pe care recunoaşte că a delapidat-o. „M-am angajat ca în decurs de patru luni să restitui această sumă şi am semnat un proces verbal în acest sens. Nu mai am altceva de declarat", a declarat cel în cauză. Din spusele locatarilor, cireaşa de pe tort e faptul că Adam Besznei lucrează în cadrul Primăriei Arad, la departamentul tehnic, şi locuieşte în acelaşi bloc de unde a delapidat banii. /P.8

ARE TRECERE

Moneasa se află pe locul 17 într-un top ce cuprinde 51 dintre cele mai căutate staţiuni balneoclimaterice din România. Clasamentul a fost stabilit în funcţie numărul de bilete de odihnă şi tratament acordate, anul trecut, pensionarilor şi salariaţilor din sistemul bugetar. /P.5 FOTO: JA

Big Brother e la şcoală FOTO: FAN

Camere video disciplinare

ŞOFRONEA. Anul şcolar va începe pentru cei 133 de elevi şi 53 de preşcolari din Şofronea sub supraveghere video atât pe holurile şcolii cât şi în clase. Conducerea şcolii susţine că în acest fel va fi îmbunătăţită disciplina iar imaginile vor fi transmise direcţiunii şi pe internet, pentru părinţii interesaţi care le vor putea accesa pe bază de parolă. /P.5

Porţi deschise la Palatul Copiilor

ARAD. Au început înscrierile la Palatul Copiilor. Din acest an şcolar s-au înfiinţat patru cercuri noi: cultură şi civilizaţie spaniolă, navomodele - anticipaţie ştiinţifică, geologie - protecţia mediului - comorile pământului, machete şi artizanat. /P.4

Evaziune cu obiecte sanitare

ARAD. O firmă din municipiu deţinută de un administrator maghiar are de plătit către stat 1,45 milioane lei ca urmare a neregulilor găsite de inspectorii fiscali. /P.12

Neagoe (UTA) a fost eliminat FOTO: T.B.

Ambele echipe arădene sunt KO

ARAD. FC UTA şi Naţional Sebiş au spus adio, ieri, Cupei României la fotbal. Dacă „Bătrâna Doamnă" a pierdut, 4-2, în prelungiri, cu Luceafărul Oradea, trupa prezidată de primarul Feieş s-a înclinat în faţa „alb-violeţilor" pe final de meci. /P.9

e-mail: info@universulverde.ro;
www.universulverde.ro
Arad, Str. Pădurii nr. 24, (Piaţa Obor),
Tel: 0257 270 090, 0357 408 344,
Fax: 0357 408 345
SC UNIVERSUL VERDE SRL

- Realizăm şi întreţinem spaţii verzi
- Montăm gazon rulat
- Realizăm sisteme de irigaţie
- Punem la dispoziţie toată gama de arbori şi arbuşti ornamentali

(H-940034)

REMEMBER: 7 SEPTEMBRIE

1822 Brazilia îşi declară independenţa faţă de Portugalia

1850 S-a născut Constantin I. Istrati, chimist şi medic român (d. 1918)

1907 A murit Bogdan Petriceicu-Haşdeu, enciclopedist, jurist, lingvist, istoric, om politic şi scriitor român (n. 1836)

1910 Marie Curie a izolat prima mostră pură de radium

1911 S-a născut Todor Jivkov, lider comunist bulgar (d. 1998)

1927 S-a născut Ion Pacea, pictor român (d. 1999)

1929 S-a născut Emanuel Kant Vasiliu, lingvist român (d. 2001)

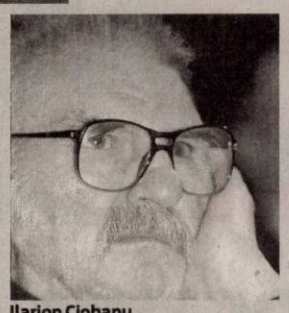

Ilarion Ciobanu

1965 S-a născut Angela Gheorghiu, soprană românca

1994 A murit James Clavel, scriitor american de origine australiană (n. 1924)

2008 A murit Ilarion Ciobanu, actor român de film (n. 1931)

AU PLECAT DINTRE NOI

Badea Constantin (1925), Morar Floare (1942), Dudas Gheorghe(1931), Horvat Ioan (1945), Balan Euzebi (1956), Radu Dana (1954)

TELEFOANE UTILE

☎ INFORMATII TELEFONICE: 118.932; ☎ROBOT: 1958; ☎APEL UNIC DE URGENTA (SALVARE, POLITIE; Pompieri): 112; ☎PRIMARIA MUNICIPIULUI ARAD: Program de relatii cu publicul (camera 5) luni-vineri între orele 8-20. Tel.: 0257/284.744; tel. centrala: 0257/281.850; ☎S.C. E.ON GAZ ROMÂNIA - Sucursala Arad - Dispecerat si interventie telefon:0357/403.321; ☎DERANJAMENTE CURENT ELECTRIC: 0257/929; ☎INFORMATII CFR: 0257/231.777; ☎PROTECTIA CONSUMATORULUI: B-dul Revolutiei, nr. 50. Telefon: 0257/257.049; ☎GOSPODARIREA COMUNALA ARAD S.A.: 0257/270.352; 0729-009.033; 0257/270.352; ☎POLITIA DE FRONTIERA: 1959; ☎SC CET (Dispecerat şi intervenţie termoficare): 0357/412.244; 0257/ 231.367; 0357/412.233; ☎POLIŢIA LOCALĂ: 0257/939; ☎PROTECŢIA ANIMALELOR: 0357/421204, 0766-581545.

SUDOKU

REGULI: În fiecare bloc sunt câteva cifre între 1 şi 9, stabilite dinainte. Acestea trebuie completate cu cifrele lipsă, în aşa fel încât fiecare număr să figureze o singură dată. De asemenea, cifrele de la 1 la 9 trebuie să figureze o singură dată atât pe rândurile orizontale cât şi pe coloanele verticale ale celor nouă blocuri luate împreună.

ÎNCEPĂTORI

8	4	6					2	5
			8	6			3	
					1			
	5	1				6		
			3		2			
		3				7	9	
			2					
	7			4	9			
9	6					2	5	1

AVANSAŢI

1				5		8		
6					7	4		2
			2			3		
		2	9		3	7		6
8		7	5		2	1		
		4			5			
2		6	1					3
		9		3				8

Soluţiile jocurilor din numărul precedent:

ÎNCEPĂTORI

3	7	6	2	1	5	4	8	9
9	5	4	7	6	8	3	1	2
8	2	1	3	4	9	5	7	6
1	6	5	4	8	3	2	9	7
4	3	7	9	2	1	6	5	8
2	8	9	6	5	7	1	3	4
6	1	3	8	7	4	9	2	5
7	9	2	5	3	6	8	4	1
5	4	8	1	9	2	7	6	3

AVANSAŢI

1	7	5	6	2	4	9	8	3
2	3	9	8	1	7	4	5	6
6	4	8	5	3	9	7	2	1
8	9	7	1	6	5	3	4	2
4	2	6	9	7	3	5	1	8
3	5	1	4	8	2	6	7	9
5	8	4	3	9	1	2	6	7
7	1	3	2	5	6	8	9	4
9	6	2	7	4	8	1	3	5

UNDE MERGEM în Arad

CINEMA

DACIA Furios şi iute în viteza a 5-a (SUA), ora 14:00, 17:00; 20:00.

CINEMA CITY

Căpitanul America: Primul răzbunător 3D, ora 21:00
Conan 3D, orele 18:40, 19:50, 22:20
Cowboys & Extratereştri, orele 15:00, 17:20,19:40, 22:00
Dacă aş fi...tu?, orele 14:40, 17:00, 19:20, 21:40
Final Destination 5 – 3D, orele 14:50, 16:50, 18:50, 20:50, 22:50
Maşini 2 – 3D, orele 14:20, 16:30
Miezul nopţii în Paris, orele 14:10, 16:10, 18:10, 20:10, 22:10
Noapte de groază 3D, orele 18:20, 22:40
Omu` de la Zoo, orele 13:10, 17:20
Planeta maimuţelor: Invazia, orele 14:00, 16:10, 20:30
Profa rea, dar buuună, orele 15:20, 21:40
Şefi de coşmar, orele 14:00, 16:00, 18:00, 20:00, 22:00
Strumpfii 3D – dublat, orele 13:10, 15:20, 17:30
Strumpfii 3D – subtitrat, orele 14:10, 16:20, 18:30, 20:40

ÎNTRERUPERI DE CURENT

Joi, 8 septembrie 2011. În municipiu:h 8:30-16:30:str. Zsigmond Moricz, Piaţa Carpaţi(p), I. B. Deleanu, Octavian Iosif(p), Petru Rareş(p), Comunarzilor(p), Egalităţii, Crasna, Dimitrie Cantemir, Toporaş(p), Petru Rareş(p). În judeţ:h9-17: Obârşia, Corbeşti, Selişte, Sâmpetru German, Zărand; h8-15: Bârsa(p); h 9-19: Minişu-de-Sus, Tabăra-Tauţ; h8-17: Almaş(p)

SĂNĂTATE

CABINET GINECOLOGIC: Cabinet ginecologic Arad, B-dul Decebal 11 (lângă Hotel Aradul), chiuretaj medicamentos, eco 4 D, test PAP.TEL: 0770823850, 0723643581.

PIEŢE, TÂRGURI

Astăzi este zi de piaţă la Sebiş, Almaş, Apateu, Semlac, Sântana, Şilindia, Vârfurile. Târguri săptămânale se desfăşoară astăzi la Chişineu-Criş, Almaş, Şilindia şi Vârfurile.

HOROSCOP

BERBECUL (III.21.-IV.20.)

S-ar putea să vă confruntaţi cu probleme financiare. Vă sfătuim să fiţi mai optimist. Riscaţi să vă compromiteţi relaţiile sociale.

GEMENII (V.21.-VI.21.)

Este posibil să renunţaţi la o călătorie, din cauza sănătăţii. Sunteţi predispus la mici probleme digestive, care se pot rezolva rapid, cu un regim adecvat.

LEUL (VII.23.-VIII.23.)

Fiţi atent la serviciu şi la partenerii de afaceri. Nu este cazul să vă îngrijoraţi din cauza dificultăţilor financiare de moment.

BALANŢA (IX.24.-X.23.)

Este posibil să aveţi un eşec în afaceri şi să fiţi dezamăgit. Vă sfătuim să nu vă întristaţi, pentru că vor apărea şi alte oportunităţi.

SĂGETĂTORUL (XI.23.-XII.21.)

Dimineaţa resimţiţi o stare de confuzie care vă poate face să întârziaţi lucrările de serviciu. Nu provocaţi discuţii cu şefii! Totul va reveni la normal.

VĂRSĂTORUL (I.21.-II.20.)

Se anunţă o zi încărcată, aşa că vă sfătuim să vă stabiliţi clar lista de priorităţi. După-amiază este posibil să vă schimbaţi programul şi să vă ocupaţi de problemele partenerului de viaţă.

TAURUL (IV.21.-V.20.)

Dimineaţa s-ar putea să vă loviţi de o serie întreagă de dificultăţi şi să aveţi impresia că munciţi degeaba. Cei din jur sunt dispuşi să vă ajute.

RACUL (VI.22.-VII.22.)

V-aţi propus să începeţi o activitate nouă, dar sunteţi prea nerăbdător. Din cauza agitaţiei, riscaţi să pierdeţi timp preţios.

FECIOARA (VIII.24.-IX.23.)

Treceţi printr-o perioadă dificilă, din cauza neînţelegerilor cu un partener de afaceri. Păstraţi-vă calmul şi apelaţi la ajutorul unui prieten.

SCORPIONUL (X.24.-XI.22.)

S-ar putea ca un prieten de familie să vă propună o colaborare. Vă sfătuim să o acceptaţi, chiar dacă nu sunteţi prea încântat de câştig.

CAPRICORNUL (XII.22.-I.20.)

S-ar putea să plecaţi într-o delegaţie în care puteţi avea mari satisfacţii profesionale. Vă sfătuim să aveţi grijă de bagaje, ca să nu pierdeţi ceva important.

PEŞTII (II.21.-III.20.)

La serviciu, sunteţi predispus să faceţi greşeli din cauza cărora acumulaţi întârzieri. Nu vă agitaţi şi acceptaţi ajutorul colegilor. Ieşiţi în lume! Aveţi şanse să întâlniţi persoane care v-ar putea ajuta.

„Jurnal arădean" vă ascultă

Între orele 11 - 13, la telefonul 0257.280943, redactorul nostru vă stă la dispoziţie.

ARAD. Domnul **Avram Stan** din Arad se plânge de situaţia existentă la blocurile 60-68 din Calea Aurel Vlaicu. „În fiecare zi se pot întâlni în zonă mai mulţi oameni ai străzii care consumă băuturi alcoolice, umblă prin gunoaie, într-un cuvânt îi deranjează pe locatari.

Sperăm ca în urma apelului făcut să se rezolve neplăcuta situaţie", spune interlocutorul nostru.

Îi răspundem doamnei **I.O.**, care doreşte să ştie care este adresa Curţii Constituţionale a României.

Datele de contact ale instituţiei menţionate sunt următoarele: Palatul Parlamentului, Intrarea B1, Bucureşti, Calea 13 Septembrie nr. 2, sector 5, cod poştal 050725. Telefon: (40-21) 414.21.21.

Doamna **Elekes M.** este interesată, în vederea reglementării problemelor ei de muncă, respectiv în perspectiva pensionării sale, de adresa Inspectoratului Teritorial de muncă Arad. Iată care este aceasta: Arad, cod 310023, str. Episcopiei, nr. 11-13. Tel. 0257 - 257251. **JA-A.H.**

CURS VALUTAR

DENUMIREA VALUTEI	BNR	BCR		BRD		Intesa Sanpaolo Bank		Banca Românească		MKB Nextbank		Alpha Bank		Casa de schimb LUXOR	
		C	V	C	V	C	V	C	V	C	V	C	V	C	V
Euro	4,22	4,19	4,29	4,17	4,32	4,17	4,31	4,22	4,27	4,20	4,30	4,21	4,29	4,21	4,26
Dolar SUA	2,92	2,91	3,05	2,92	3,04	2,93	3,05	2,96	3,01	2,96	3,08	2,93	3,03	2,95	3,00
Forint	0,155	0,0149	0,0160	0,0146	0,0163	0,0145	0,0165	-	-	-	-	-	-	0,0152	0,0155
Gram aur	171														

Vremea

Miercuri, 7 septembrie

www.aradon.ro

19° LA ORA 6 — Temperatura va fi între 17-19 grade.Vântul va sufla cu8 km/h, dinspre NNE

24° LA ORA 18 — Temperatura va fi între 21-24 grade . Vântul va sufla cu 13 km/h, dinspre NNE

ZIUA PRECEDENTĂ

Arad	26°C	Umiditate:	70%
Lipova	26°C	Presiune:	757mmHG
Chişineu- Criş	26°C	Precipitaţii:	57 %
Săvârşin	26°C	Vânt:	16 km/h
Sebiş	26°C	Direcţie vânt:	VNV

SOARELE

Răsare: 07:02
Apune: 20:03

AZI

Temperaturile se vor situa între 17 şi 26 grade. Vântul va sufla cu 8 km/h, dinspre NNE.

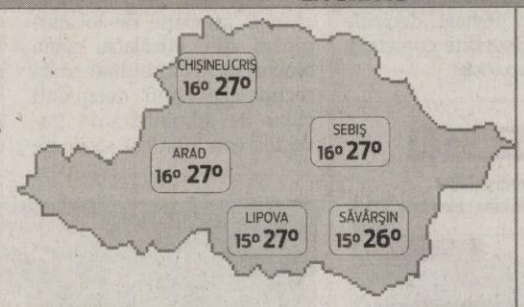

FAZELE LUNII

04. 09. · 12. 09. · 20. 09. · 27. 09.

MIERCURI	JOI	VINERI	SÂMBĂTĂ
16° 27°	13° 21°	12° 23°	12° 27°
însorit	parţial noros	parţial noros	însorit

CALENDAR

Biserica ortodoxă: Înaintepraznuirea Naşterii Maicii Domnului; Sfântul Mucenic Sozont Post
Biserica greco-catolică: Sf. m. Sozont.
Biserica romano-catolică: Sf. Regina, fc. m.

PROGNOZĂ PENTRU TREI ZILE

Temperaturile minime vor fi cuprinse între 12 şi 16 grade, iar cele maxime între 21 şi 27 grade.

Temp.minime: 12 la 16° C
Temp.maxime: 21 la 27° C

JURNAL ARĂDEAN
Str. Poetului nr. 1C, Arad
BRAT Auditat de BRAT
Reclamaţii difuzare: 0257/ 228586

Director editor: Mircea Ţîşcă (8472)
Secretariat: 0257.281802 (centrala), fax - 0257.280655
Şef departament difuzare: Carmen Csordas
Marea publicitate: 0257.280904 (int. 8488); Mica publicitate: 0257.210775
Tiparul executat la: SC Inform Media SRL, Calea Torontalului, DN 6, km 5,7, Timişoara

Redactor şef: Adriana Barbu (8410) Responsabil de număr: Adrian Hărţău
Secretar general de redacţie: Gabriela Groza (8417) Departamente: Eveniment: Simona Butaru (8412), Monica Ardelean (8446), Alin Gherasim, Politic: Tristan Mihuţa (8431), Simion Todoca (8425); Economic: Andreea Pintea (8419), Margareta Szegö (8435); Cultură, Învăţământ: Vasile Filip (8428); Social: Diana Duţu (8429); Sport: Daniel Scridon (8427), Adrian Hărţău (8433), Leo Sfăra (8434);
Tehnoredactare: Ramona Vidulescu, Ghizela Şerban
REDACŢIE : tel. 0257.281802 (centrala); fax 0257.280655 (int. 8490), 0257.281797 (int.8489); e-mail:redactia.jurnalaradean@informmedia. ro, adevaruldearad@informmedia.ro, publicitate.jurnalaradean@informmedia.ro, publicitate.adevarul@informmedia.ro

Subvenţia fierbe la foc mic

Primăria Arad nu a decis încă dacă păstrează subvenţia de 35% la căldură, dacă o va mări pentru unii sau o va tăia de tot.

Apartamentele legate la CET şi centrala, în aşteptarea deciziei Primăriei Arad FOTO: A.B.D.

ARAD. Dacă Primăria taie şi ea subvenţia către populaţie, banii prevăzuţi în bugetul anual al municipiului pentru subvenţia locală ar putea fi direcţionaţi spre retehnologizare.

Dacă Primăria nu va găsi resurse să acopere subvenţia eliminată acum de Guvern, dar va menţine pe mai departe subvenţia locală, atunci populaţia oraşului va plăti în prima parte a sezonului rece, până la finele anului, 278 lei per gigacalorie. Dacă Primăria va tăia şi subvenţia locală, arădenii vor plăti gigacaloria le preţul de producţie şi livrare: 307,42 lei.

Municipalitatea analizează, ce-i drept, încă din vară, de când s-a vehiculat varianta tăierii de către Guvern a subvenţiilor, posibilităţile pe care le are în privinţa susţinerii preţului gigacaloriei. Decizia va trebui luată în această lună, în condiţiile în care, de obicei, din octombrie, CET dă drumul la căldură şi odată cu agentul termic se pornesc şi subvenţionările pe gigacalorie.

Tot în vară, în cadrul unei şedinţe CLM, aleşii au înclinat, în discuţii libere, spre varianta în care vor fi subvenţionaţi doar arădenii nevoiaşi. Această soluţie a fost şi cea îmbrăţişată de către Bognar Levente, viceprimarul Aradului, care are în responsabilitate cele două centrale termice arădene. Totuşi, soluţia finală va fi luată doar săptămânile viitoare.

> Ajutoarele de încălzire se acordau din noiembrie până în aprilie, iar subvenţia era plătită din momentul în care CET dădea drumul la căldură
>
> CORINA DRĂGHICI

Puţin şi în trecut

Aproape sigur, însă, Primăria va renunţa la subvenţia generalizată. În aceste condiţii, singura veste bună, dacă o putem numi aşa, este legată de faptul că la Arad subvenţia ajungea doar la 28% din preţul gigacaloriei (una dintre cele mai mici subvenţii din ţară, motiv de supărare până acum), în timp ce prin vecini, aşa cum este cazul Timişoarei, subvenţia ajungea la 50%.

600 DE LEI PENTRU DOUĂ CAMERE

Reprezentanţii ULALA Arad văd cum se apropie dezastrul, pentru că tăierea subvenţiilor la căldură va băga adânc mâna în buzunarul şi aşa sărăcit al arădenilor. Vasile Arion, vicepreşedintele ULALA, susţine că, în cazul în care ambele subvenţii vor fi tăiate, şi aceea a Guvernului şi cea a Primăriei Arad, atunci arădenii vor plăti între 400 şi 600 de lei pe lună pentru căldură, în cazul apartamentelor cu două camere (în cazul în care gradul de folosinţă ar fi de 70-80% la repartitoare) şi între 500-800 de lei pe lună la apartamentele cu trei camere. ULALA îşi va spune însă poziţia pe tema subvenţiilor la căldură în zilele următoare.

33.000 de apartamente sunt legate la CET

ARAD. Primăria Arad susţine că, în prezent, un număr de aproximativ 33.000 de apartamente sunt legate la CET iar până în această iarnă toate acestea aveau subvenţionată gigacaloria atât de Guvern, cât şi de Primărie. Iarna trecută, 3.500 de solicitări de ajutor pentru căldură au fost în plată la nivelul Aradului (pe lângă subvenţia clasică acordată tuturor), după ce anii trecuţi numărul cererilor onorate a fost mult mai mare. Primăria a meditat deja la faptul că cei aproape 10% dintre arădenii care au primit şi cel de al doilea rând de ajutoare pentru căldură ar putea fi, în fapt, singurii îndreptăţiţi să mai primească subvenţii la clădură. Este vorba de cei care au un venit mai mic de 615 lei pe lună, care nu deţin în proprietate alte imobile şi care se încadrează altor cereri formulate de guvernanţi.

Medici de familie în locul cabinetelor medicale

Medicii de familie ţin locul cabinetelor medicale şcolare din zona rurală a judeţului nostru.

ARAD. În cadrul unui raport prezentat de Direcţia de Sănătate Publică Arad către Prefectura Arad, rezultă că doar 41 de cabinete medicale şcolare şi stomatologice şcolare asigură asistenţa medicală curativă şi preventivă pentru cele 150 de unităţi publice de învăţământ din judeţul Arad. Acestea aparţin şcolilor din municipiu, căci în mediul rural şcolarii sunt lăsaţi în grija... medicilor de familie.

Un medic la trei şcoli

Dana Negru,director executiv adjunct DSP Arad a declarat: „Fără nici o îndoială toată partea de oraş este acoperită când vine vorba de asistenţă medicală. În mod normal există medici care deţin şi câte trei şcoli cu asistentele şi cabinetele aferente. În ceea ce priveşte mediul rural, situaţia este salvată de către medicii de familie, care ne ajută foarte mult. Practic, în mediul rural, toate atribuţiile medicului şcolar sunt preluate de către medicul de familie din teritoriul respectiv", a precizat directorul DSP.

Un cabinet la patru şcoli

Una din principalele atribuţii ale medicilor şcolari (sau de familie) este vaccinarea elevilor din ciclul primar şi gimnazial. Pe lângă aceasta, asistentele sau medicii trebuie să mai acorde primul ajutor în cazul accidentelor petrecute în timpul orelor de curs sau să rezolve micile probleme de sănătate apărute. Un simplu calcul indică faptul că în acest moment, la nivelul judeţului, avem un cabinet medical la patru şcoli şi un cabinet stomatologic la 21 de şcoli, ceea ce înseamnă că elevii îşi vor rezolva mai repede durerile de cap şi mai greu durerile de dinţi. JA - V.G.

Acuză preocuparea doar pentru cosmetizare

Ciprian Luca FOTO: JA

ARAD. Deputatul PSD, Ciprian Luca, acuză administraţia judeţeană şi conducerea Spitalului Clinic Judeţean că au în vedere doar tratamentele de ordin estetic pentru spital, în timp ce stocurile de medicamente au fost epuizate. „Interesul pentru investiţii exprimat în ultima perioadă de mai marii judeţului în ceea ce priveşte clădirea în care funcţionează spitalul are şi o explicaţie. Una, desigur, de ordin material. Asta pentru că începând de la lucrările efectuate pentru «cosmetizarea» imobilului şi până la celelalte servicii externalizate sunt asigurate de firme «căpuşă», agreate de PDL", susţine deputatul Luca.

Acesta apreciază că sănătatea arădeană este „sufocată" la propriu şi la figurat. „Este inadmisibil ca într-un spital cu pretenţii, în care autorităţile au investit în ultimele luni sume enorme, direcţionate, e adevărat, către diverse societăţi particulare, pacienţii să nu aibă locuri de cazare. E inadmisibil ca părinţi ai unor copii de câţiva ani să fie nevoiţi să îşi petreacă nopţile în curtea spitalului pentru că în saloane este prea mare aglomeraţia", a conchis deputatul. JA-A.P.

ADMITERE 2011 – 2012

Argumente în favoarea înscrierii la aceste instituţii de învăţământ

- Unităţiile şcolare au specializările acreditate sau autorizate de M.E.C.T.S.
- Pentru elevii clase a IX- a, curs de zi, se acordă bursă, „Vasile Goldiş" ce acoperă taxa de şcolarizare.
- Practica elevilor de la specializarea economic se face în mari unităţi comerciale din Municipiu şi în Instituţii ale Administraţiei Financiare.
- Elevilor Şcolii Postliceale li se oferă posibilitatea efectuări practicii în unităţi sanitare din ţară sau, prin proiecte comune în străinătate.
- Program şcolar opţional de comun acord cu părinţii şi elevii
- Condiţii materiale dintre cele mai bune, peste nivelul multor unităţi din municipiul nostru.
- Cadre didactice cu mare experienţă profesională şi abilitate în consiliere.
- Accesibilitate la mijloacele de informare mass-media.
- Prioritate la înscrierea în învăţământul superior la Universitatea de Vest „Vasile Goldiş" Arad, taxa şcolară fiind mai mică cu un procent de până la 20%.

I. Liceul Particular nr.1 Arad

A. Învăţământ gimnazial - cursuri de zi,
clasa a V-a - engleză intensiv, limba germană
- informatică
Program:
8 - 13 cursuri
13 - 14 masa, program recreativ, sport, TV, internet
14 - 17 pregătirea lecţiilor sub supravegherea profesorilor
B. Învăţământ liceal – cursuri de zi, clasa a IX-a **fără taxă de şcolarizare**
Filiera teoretică:
- Filologie – 1 clasă
- Matematică – informatică – 1 clasă
Filieră tehnologică:
Specializare – economic – 1 clasă
C. Învăţământ liceal - frecvenţă redusă
- Filieră tehnologică
- Specializare – economic
Clasele IX – X – XI – XII – XIII
Notă: Absolvenţii profilului economic au posibilitatea susţinerii examenului în vederea obţinerii *Certificatului de calificare profesională – nivel 3 – Tehnician în activităţi economice*

II. Şcoala Postliceală „Vasile Goldiş" Arad

A. Specializări în domeniul sanitar
1. Asistent medical de farmacie – durata 3 ani
2. Asistent medical generalist – durata 3 ani
3. Asistent medical radiologie – durata 3 ani
4. Asistent medical de igienă şsănătate publică – durata 3 ani
5. Asistent medical de nutriţie şi dietetică – durata 3 ani
6. Asistent pentru ocrotirea persoanelor vârstnice – durata 2 ani
Notă: La Şcoala Postliceală au dreptul să se înscrie absolvenţi de liceu cu sau fără bacalaureat
Elevii au posibilitatea de a studia, opţional **«fără taxe suplimentare»**
Limba Engleză, Germană, Franceză, Italiană sau Spaniolă
B. Detectiv particular – durata 2 ani
C. Cursuri de calificare
- Tehnician cadastru funciar - topograf
- nivel 3 de calificare, durata 7 luni
- Tehnician în hotelărie/recepţioner
- nivel 3 de calificare, durata 7 luni;
- Paznici de vânătoare – nivel 2, durata 5 luni
- Îngrijitoare batrâni – nivel 1 de calificare, durata 2 luni

Informaţii
-Str. Feleacului nr.1 telefon: 0257-256394; 0257-311083; 0257-280373
- E-mail licpart1@yahoo.com

(H-92987)

Nou
Varice?
Tratament eficient şi modern !!

Tratăm varicele prin Scleroterapie Asistată Ultrasonografic (UGS) :

- fără operaţie chirurgicală
- fără anestezie – este nedureroasă
- fără cicatrici postoperatorii
- fără absenţa de la serviciu / concediu medical
- pacientul îşi poate desfăşura activitaţile zilnice obişnuite în câteva ore de la intervenţie.

HEMOROIZI? FISURI ANALE?
TRATAMENT FĂRĂ OPERAŢIE

Sunt folosite cele mai noi tehnici practicate in Comunitatea Europeană:
- Investigaţiile videocomputerizate
- Fototermocoagularea în spectru infraroşu
- Excizia cu unde de radiofrecvenţă

Colonoscopie şi Ecografie Abdominală Gratuite în cadrul tratamentului!

10% reducere din costul tratamentului pentru pensionari

Arad: 0257 213 888
LaurusMedical clinics
www.laurusmedical.ro

Porţi deschise la Palatul Copiilor

Înscrierile se fac în fiecare zi, de luni până vineri, între orele 8-18, locurile fiind limitate.

Micii artişti de la Palatul Copiilor FOTO: FAN

ARAD. Palatul Copiilor din Arad şi-a deschis larg porţile copiilor şi elevilor care doresc să-şi petreacă în mod constructiv timpul liber. Începând cu 1 septembrie, copiii şi tinerii care au între 5 şi 18 ani pot să se înscrie la unul sau mai multe dintre cele 30 de cercuri existente. Cei interesaţi de artă pot să frecventeze cercurile artistice (artă decorativă, canto - muzică uşoară, taraf, vioară, chitară, muzică populară, formaţie muzică uşoară, desen/pictură, fantezie/ceramică, pictură pe sticlă). Pasionaţii de cultură se pot înscrie la jurnalistică ori cultură şi civilizaţie (engleză, germană, franceză), teatru, teatru de păpuşi, în timp ce pasionaţii de dans au posibilitatea să frecventeze cercurile de dans modern şi sportiv, sau să facă parte din ansamblul folcloric. Sportivii au de ales între judo, tenis de masă, şah, gimnastică/aerobic, orientare turistică şi karate. Nu sunt uitaţi nici cei pasionaţi de ştiinţele tehnico-aplicative, având posibilitatea să se înscrie la IT Media, grafică pe calculator, aeromodele şi karting.

JA-V.F.

RETETA ZILEI

Eclere cu ciocolată

INGREDIENTE: 165 ml lapte, 65 g unt, 100 g făină, 3 ouă, 2 banane, 350 ml smântână, 100 g ciocolată, zahăr praf.

MOD DE PREPARARE: 165 ml lapte se pun la fiert cu 65 g unt. Când clocoteşte se pun 100 g făină toată odată şi se amestecă bine. Se ia deoparte şi se pun ouăle, pe rând, amestecând bine după fiecare. Aluatul se pune în şpriţ şi se fac forme pe hârtia de copt. Se coc eclerele 15 min, bananele se taie felii şi se stropesc cu zeamă de lămâie. Crema de ciocolată:350 ml smântână se bat cu o lingură cu vârf zahăr praf, 100 g ciocolată se topesc pe aburi şi se lasă să se răcească bine. Se încorporează în amestecul de frişcă, eclerele se taie în două şi se pun pe partea de jos felii de banane apoi crema. Se acoperă cu capacul şi se decorează cu zahăr. Poftă bună!

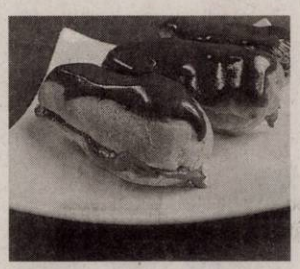

Pentru mai multe REŢETE intră pe **www.culinar.ro**

CITIRE APOMETRE

Joi 08 septembrie 2011. Pescăruş, Cetăţii, Diogene, Părului, Micşunelelor, Gladiator, Pompei, Hector, Marte, Troiei, Cezar, Santinelei, Infanteriei, Achile, 13 Martiri, Trompetei, Radu de la Afumaţi, Prutului, Podgoriei, Crizantemelor, Caraiman, Zoe, Amurgului, Constanţa, Junilor, Păuliş, Şiriei, Argeş, Lipovei, Păstorului, Zefir, Vişinului, Poetului, Turdei, Jiului, Oltului, Retezat, Moldovei, Bucovinei, T. Arpad, Cireşoaiei, Negoi, Corbului, Fântânii, Concordiei, Nouă, Faurilor, Ş. Teneţchi, Laptelui, Călţunaş, Alexandru cel Bun, P. Maior, Bucureşti, Sânzâienelor, Mălin, Câmpeni, Tiberiu

SOLUŢIA INTEGRAMEI LA NR PRECEDENT

S – U – SEF – R – P – ACUZAT – INELAR – ARATATOR – APT – OMAT – BOR – FIU – ATAT – MOCA – SU – ATE – OM – SOLDAN – OLT – AZI – AA – G – IR – AERA – CN – UH – IESLE – PAGINI – PESTE – POVESTE – U – TA – SI – ICI – MEA – ICRA – N – IN – ANTI – CARAUS – MICI – ST

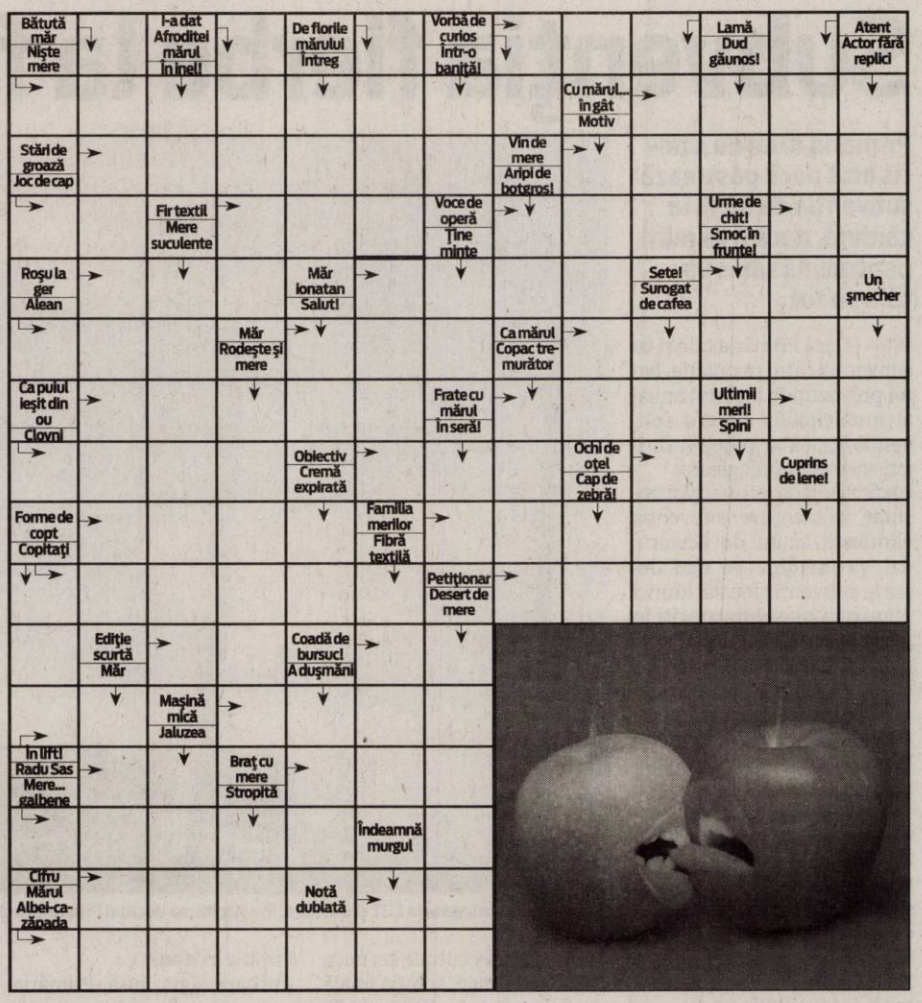

CONCURSUL „CUVINTE NOROCOASE"

ABONAT: ❑ DA ❑ NU

JURNAL ARĂDEAN

COMPLETEAZĂ INTEGRAMELE DIN PERIOADA 2-15 SEPTEMBRIE 2011 A.C. TRIMITE CELE 10 INTEGRAME (ÎNTR-UN SINGUR PLIC ŞI CU UN SINGUR TALON) PÂNĂ ÎN 23 SEPTEMBRIE 2011 LA SEDIUL REDACŢIEI NOASTRE, STR. POETULUI NR. 1C SAU PE B-DUL REVOLUŢIEI NR. 81. POŢI CÂŞTIGA UN APARAT ELECTROCASNIC. EXTRAGEREA VA AVEA LOC ÎN 26 SEPTEMBRIE A.C.

NUME: .....

ADRESĂ: .....

.....

TEL .....

E-MAIL: .....

Programe TV Miercuri, 7 Septembrie

TVR 1

07.00 Telejurnal matinal. Sport (criptat) Meteo
08.00 Vară, fete şi vedete. (Partea I)
09.00 Vară, fete şi vedete. (Partea II)
09.50 Agenda Festivalului George Enescu 2011
10.10 Furtuna la palat. (s.)
11.25 Perechea potrivită. (reluare)
12.20 O vară cu Chopin. (Franţa, 2010)
12.40 Legendele palatului: negustorul Lim Sang-ok. (s.) (r.)
13.20 Legendele palatului: negustorul Lim Sang-ok. (s.) (r.)
14.00 Telejurnal. Sport
14.45 MAI aproape de tine
15.30 Oameni ca noi
16.00 Convieţuiri
17.00 Egipt. (d., 2009)
18.00 Telejurnal
18.25 Legendele palatului: negustorul Lim Sang-ok. (serial)
19.05 Legendele palatului: negustorul Lim Sang-ok. (serial)
20.00 Telejurnal. Tema zilei Meteo
21.10 Labirintul trecutului. (dramă, SUA, 2004) Cu: Sharon Stone, Rupert Everett, Julian Wadham, Michael Cochrane. Regia Marek Kanievska. În ianuarie 1963, un jurnalist britanic dispare pe neaşteptate de la domiciliul său din Beirut. Soţia lui începe o căutare disperată!
23.00 Anatomia lui Grey. (serial, SUA, 2005)
23.50 Anatomia lui Grey. (serial, SUA, 2005)
00.40 Concert Patricia Kaas. (Franţa, 2009) Prima parte
01.40 MAI aproape de tine. (reluare)
02.05 Perechea potrivită. (reluare)
03.00 Sport. (reluare)

PRO TV

07.00 Ştirile Pro Tv. Ce se întâmplă, doctore? Omul care aduce cartea
10.00 Niciodată să nu spui niciodată. (r.)
12.00 Tânăr şi neliniştit. (r.)
13.00 Ştirile Pro Tv
14.00 Serviţi, vă rog! (r.)
16.00 Tânăr şi neliniştit. (s.) Povestea a trei familii care trăiesc în Genoa City, serialul acoperă cele mai importante şi interesante teme ale vieţii moderne, pornind de la muzică şi carieră până la situaţii limită în care se ating teme extrem de actuale cum ar fi SIDA, alcoolismul, drogurile, religia, adopţiile, ayortul. Abordării extrem de responsabile i se adaugă o distribuţie formată din actori tineri şi filmările în Hawaii, Bermude sau St. Thomas.
17.00 Ştirile Pro Tv. Vremea
17.45 Happy Hour
19.00 Ştirile Pro Tv. Sport Vremea
20.30 Serviţi, vă rog! Sport
22.30 Ştirile Pro Tv
23.00 Supernatural: Aventuri în lumea întunericului. (s.)
00.00 Apropo Tv (r.)
02.30 După 20 de ani (r.)
03.30 Ce se întâmplă, doctore? (r.)
04.00 Supernatural: Aventuri în lumea întunericului. (r.)
05.00 Promotor. (r.)
06.00 Happy Hour. (r.) O oră de veselie cu muzică live, dans, poveşti de viaţă deosebite, interviuri cu cele mai mediatizate vedete ale momentului, informaţii în premieră, dar şi întâmplări impresionante care se vor petrece chiar în studio, sub ochii telespectatorilor, acestea sunt doar câteva dintre ingredientele „Happy Hour".

ANTENA 1

06.00 Observator
08.00 Matinal: 'Neatza
10.00 În gura presei
11.00 Reality-show: Mireasă pentru fiul meu
11.30 Chiriţa la Iaşi. (comedie, România 1987) Cu: Draga Olteanu Matei, Dem Radulescu, Ileana Stana Ionescu Infoiata Chirita urzeste mari planuri matrimoniale, fiindca of, of ce suparare / de-a avea o fata mare ! Nemultumita de boiernasii care aspira la mana fiicelor ei, ea descinde in lasi cu ocazia de a le gasi pretendenti mai de soi. Incurcaturi, urmariri, travestiuri, lesinuri, pacaleli, invarteli, romante, serenade, un regal al trivialitatii dat drept umor si ironie.
13.00 Observator
14.00 Reality-show: Mireasă pentru fiul meu
16.00 Observator
17.00 Acces direct
19.00 Observator. Sport
20.20 Animalul. (comedie, SUA 2001) Regia: Luke Greenfield Cu: Rob Schneider, Michael Caton, Collen Haskell, John C. McGinley. Marvin Mange, va avea în curând forta unui leu, agilitatea unui cimpanzeu si afectiunea unei… Capre ? Viata lui va deveni o adevărată grădină zoologică datorită unui experiment straniu care îl va face să o ia alături cu drumul. Functionar la registratura unei sectii de politie, Marvin viseaza să ajungă un politist în toată regula ca tatăl său, tot ce trebuie să facă este să treacă testul de rezistentă fizică.
22.00 Narcisa: Iubiri nelegiuite. (serial)
23.15 Observator
00.00 Un Show Păcătos

HBO

07.55 Amelia. Biografic, SUA, 2009. Cu: Hilary Swank, Richard Gere, Ewan McGregor, Christopher Eccleston, Joe Anderson
09.45 Bun venit acasă, Roscoe Jenkins! Comedie, SUA, 2008. Cu: Martin Lawrence, Margaret Avery, Joy Bryant, Cedric the Entertainer, Mo'Nique
11.40 Prinţul Persiei: Nisipurile timpului. Aventuri, SUA, 2010. Cu: Jake Gyllenhaal, Gemma Arterton, Ben Kingsley, Alfred Molina
13.35 Concert Paul McCartney. Bună seara, New York! 2009.
14.40 Cum să-ţi dresezi dragonul. Animaţie, SUA, 2010.
16.20 Vechi tovarăşi. Comedie, SUA, 2009. Cu: John Travolta, Robin Williams
17.50 Mildred Pierce. Ep. 1 Dramă, SUA, 2011.
18.50 Mildred Pierce. Ep. 2 Dramă, SUA, 2011.
20.00 Shrek pentru totdeauna. Animaţie, SUA, 2010. Regia: Mike Mitchell.
21.35 Adevărul gol-goluţ. Comedie, SUA, 2009. Regia: Robert Luketic. Cu: Katherine Heigl, Gerard Butler, Bree Turner, Eric Winter, Nick Searcy
23.10 Palatul lui Joe. Dramă, Marea Britanie, 2007. Regia: Stephen Poliakoff. Cu: Michael Gambon, Danny Lee Wynter, Rupert Penry-Jones, Kelly Reilly, Rebecca Hall
01.05 Sugar. Dramă, SUA, 2008. Regia: Anna Boden, Ryan Fleck. Cu: Algenis Pérez Soto, Alina Vargas, Andre Holland, Ann Whitney, Ellary Porterfield
03.00 Jurământ de răzbunare. Thriller, SUA, 2009. Cu: John Leguizamo

CULTURAL

08.30 Garantat 100% **09.30** La porţile ceriului **10.00** Decor şi stil **10.30** Întâlniri în Europa **11.00** Voci spirituale **11.50** Poveşti despre oameni **12.00** Jurnalul cultural **12.30** Un destin moldav **13.00** Memorialul Durerii **14.00** Polemicile TVRC **15.00** Jurnalul cultural **15.15** Academia Română **15.45** Capodopere din Galeria de Artă... **16.15** Arts.21 **16.45** Identităţi **17.15** Garantat 100% **18.15** Sacrul în India **19.15** Un destin moldav in universalitate **19.45** Campania Premiile TVRC **20.00** Festivalul şi concursul Internaţional George Enescu ediţia a XX-a, 2011 **21.00** Jurnalul cultural **21.30** Polemicile TVRC

AXN

07.00 Stagiarii **07.30** Stagiarii Cu: Zach Braff, Sarah Chalke **08.00** Pericol iminent **09.00** Viitorul începe azi **10.00** Star Trek. Deep Space Nine **11.00** Îngerul întunecat **12.00** Pericol iminent **13.00** Stagiarii **13.30** Stagiarii **14.00** Star Trek. Deep Space Nine **15.00** Îngerul întunecat **16.00** Viitorul începe azi **17.00** Pericol iminent **18.00** Stagiarii **18.30** Stagiarii **19.00** Îngerul întunecat **20.00** Star Trek. Deep Space Nine **21.00** Cougar Town **21.30** Cougar Town **22.00** Printre oameni **23.15** Post Mortem **00.15** Cougar Town **00.45** Cougar Town **01.15** Printre oameni

B1

06.30 Ştirile B1TV **07.00** Ştirile B1TV **08.00** Ştirile B1TV **08.30** B1, viaţa e frumoasă! **09.00** Ştirile B1TV **09.30** B1, viaţa e frumoasă! **10.00** Ştirile B1TV **10.30** B1, viaţa e frumoasă! **11.00** Ştirile B1TV **11.30** B1, viaţa e frumoasă! **12.00** Ştirile B1TV **13.30** Teleshopping **14.00** Ediţie de prânz **15.00** Ştirile B1TV **16.00** Ştirile B1TV **17.00** Ştirile B1TV **18.00** Actual B1 **20.00** Ştirile B1TV **21.00** Evenimentul zilei **23.00** Ştirile B1TV **00.00** Actual B1 (r.) **01.40** Ştirile B1TV (Sanda Nicola) (r.) **02.30** Ştirile B1TV (r.)

PRIMA TV

07.00 Diplomatul – actiune, SUA 2006 partea I **09.00** Teleshopping **09.30** Intalnirea inimilor - telenovela, India 2007 **10.30** Fete de maritat - serial **11.15** Pitici si tatici - serial, România 2003 **11.30** Flavours, 3 bucatari **12.00** Timon si Pumbaa - desene animate **12.30** Teleshopping **13.00** Timon si Pumbaa **13.30** Teleshopping **14.00** Intalnirea inimilor - telenovela, India **15.00** Iubiri secrete **17.00** Trasnitii **18.00** Focus 18 **19.00** Focus Sport **19.30** Cireasa de pe tort **20.30** Diplomatul 2006 partea II **22.15** Trasnitii **23.15** Iubiri secrete **01.30** Focus **02.30** Fete de maritat **03.30** Teo

PROCINEMA

08.00 Doamna din Trinidad **10.00** Zoom in 10 **10.15** Echipa de urgenţă **11.45** Acasă în bucătărie **12.45** Happy Hour **14.00** Acasă în bucătărie **15.00** La Bloc **16.15** Seinfeld **17.15** Prinţul piraţilor Regia: Sidney Salkow Cu: John Derek, Barbara rush **19.00** La Bloc **20.00** Dispăruţi fără urmă **21.00** Seinfeld **22.00** Arma cea nouă Regia: Stacz Cochran Cu: Diane Lane, James LeGros, Stephen Collins, Tess Harper, Bruce Altman **00.00** Anturaj **00.00** Dispăruţi fără urmă **01.00** Arma cea nouă **02.30** Lumea Pro Cinema **03.00** Apropo Tv

ANTENA 2

05.45 Trăieste sănătos (r.) **08.15** Air america (r.) **09.15** It's show time! (r.) **10.15** Răi da' buni (r.) **12.00** Mega Disastres (documentar, SUA) **13.00** Teleshopping **13.45** Agentul VIP (r.) **15.30** Trăieste sănătos **17.00** It's show time! **18.00** Married with children (SUA, 1987) **18.30** Air America (SUA, 1998) **19.30** Răi da' buni **21.15** La tinta! **21.30** Agentul VIP **23.15** Jurnal de Bordea **23.30** Nimic important **00.30** Married with children (r.) **01.00** Air America (r.) **02.00** Rai da' buni (r.) **03.30** Nimic important (r.)

ACASĂ

05.30 Inimă sălbatică **06.30** Impostoarea **08.15** Cealaltă faţă a Analiei **09.45** Dona Barbara **11.15** Dona Barbara **12.45** Iubire cu chip rebel **14.30** Clase 406 **15.30** Impostoarea **16.30** Poveştiri adevărate - emisiune cu poveşti reale despre viaţă, prezentată de Ioana Maria Moldovan si Dan Cruceru **17.30** Inimă sălbatică **18.30** Lacrimi de iubire **19.30** Moştenitorii (s.) **20.30** Kassandra (s.) **22.00** Poveştiri de noapte - emisiune prezentată de Cabral şi Mircea Solcanu **22.30** Aurora (s.) **23.30** Clase 406 (s.) **00.30** Poveştiri adevărate (r.) **01.30** Lacrimi de iubire (r.) (s.) **02.30** Poveştiri de noapte (r.)

CINEMAX

07.00 Furtuna Regia: Paul Mazursky. Cu: John Cassavetes, Gena Rowlands, Susan Sarandon **09.25** Insula Ursului **11.20** De la carte la film **11.45** Viaţa pe cont propriu **13.20** Deşertul Regia: Shawn Garry. Cu: Marta Etura, Alejandro Brutti, Carolina Varleta **15.00** Creatorul de vise **15.15** Podul din nord **17.20** Suflete înghetate **19.00** Insula Ursului **21.00** Dragă Alice **22.35** Hamlet 2 **00.05** Gigola **01.50** (Fără titlu) **03.25** Un vârcolac american la Londra **05.05** Ultima zi de vară **06.30** De la carte la film

DIVA

03.00 Farmece **04.00** Farmece **05.00** Farmece **06.10** Nevestele din New York I **07.10** Nevestele din New York I **08.10** Nevestele din Orange County **09.10** Lege şi Ordine XI **10.10** Crimele din Midsomer - Aspiraţii înalte **12.10** Buffy, spaima vampirilor **13.10** Fetele Gilmore V **14.10** Lege şi Ordine XI **15.10** În aşteptarea unui miracol **17.00** Crimele din Midsomer - Agenda neagră **19.00** Buffy, spaima vampirilor **20.00** Fetele Gilmore V **21.00** Soţii de militari **22.00** Soţii de militari **23.00** Sora Betty

ANTENA 3

06.00 Ştirile de dimineaţă c**10.00** Previziunile zilei c**11.00** Se întâmplă în România cu Maria Coman **12.00** Ştiri **13.00** Se întâmplă în România cu Maria Coman **14.00** Ştiri **15.00** Esenţial cu Alina Petrescu **17.00** 100 de minute cu Alessandra Stoicescu **18.45** La ordinea zilei cu Dana Grecu **20.00** Ştirea zilei cu Gabriela Vrânceanu Firea **21.00** Subiectiv cu Răzvan Dumitrescu. Emisiunea se adresează tuturor românilor, va aborda problemele arzătoare ale acestora, va prezenta soluţii politice şi/sau economice. **21.45** Sinteza zilei cu Mihai Gâdea **23.10** În gura presei cu Mircea Badea

M1

06:56 Dimineaţa **10:00** Aventurier **11:00** Inimă pentru inimă (s) **12:00** Un doctor în familie (s) **13:20** Expres Carpatin **13:50** Hrvatska kronika **14:20** Ecranul nostru **14:50** Mediaguru **15:50** Tunisia, Poarta Africii **15:55** Miracole (s) **16:55** Liszt Ferec (s) **17:25** Orăşelul (s) **17:30** Ştiri **18:00** Robbie (s) **18:50** Atingerea îngerilor (s) **19:40** Croaziera de lux (s) **20:30** Ştiri, sport **21:05** Hofi Geza (**1985**) **22:00** Linda (s) **22:55** Seara **23:30** Şeful şefilor (s)

REDACŢIA NU ŞI ASUMĂ RESPONSABILITATEA PENTRU EVENTUALELE SCHIMBĂRI

DISCOVERY

10.00 Curse **11.00** Meserii murdare **12.00** O pradă mortală **13.00** Vânătorii de mituri **14.00** Mega constructori **15.00** Cum se fabrică diverse lucruri? **16.00** Tehnici esenţiale de supravieţuire **17.00** Meserii murdare **18.00** Regii licitaţiilor **19.00** Cum se fabrică diverse lucruri? Această serie ne arată cum se fabrică cele mai obişnuite şi mai prozaice lucruri. **20.00** Tehnici esenţiale de supravieţuire **22.00** Ross Kemp **23.00** Ross Kemp **00.00** Ross Kemp **02.00** Ross Kemp

ACCENTE

Tristan Mihuţa

Mai avem nevoie de o revoluţie

Peste o sută de mii de tineri, toţi fără bacalaureatul luat, sunt aruncaţi în marea vieţii. Lăsaţi să se descurce cum pot. Unii sunt marcaţi de ce li se întâmplă şi suferă. Câteodată prea crudă e suferinţa şi, am văzut, cedează emoţional. Alţii se gândesc la eforturile pe care le-au făcut părinţii pentru ei, la veniturile modeste care le intră în casă. Dacă pot să conştientizeze dificultăţile, vor luptă cu destinul şi vor găsi un loc de muncă. Sunt însă unii, mulţi, neînchipuit de mulţi, care se lasă în voia sorţii. Îi văd la televizor. Mizează pe şomaj şi speră să se mai târâie un an. Apoi, vor vedea.

> Nu ne spunea Traian Băsescu că statul nu se poate ocupa de noi ? Deci, fiecare cu a lui, fiecare pe cont propriu.

Alţii nu fac chiar nimic şi aşteaptă să se întâmple o minune. Sigur, se amăgesc - „minunea" zace în fiecare dintre noi. Fiecare suntem un capital, în felul nostru, şi trebuie să-l folosim, să tragem de noi, să ne zbatem.

Ei bine, la suta asta de mii de tineri, mai adăugaţi alte zeci de mii rămaşi pe drumuri din alte motive şi din alţi ani. Mai luaţi-i în considerare şi pe absolvenţii de facultate care nu îşi vor găsi loc de muncă.

Se adună o armată de tineri care nu lucrează şi pentru care există puţine soluţii. Iar societatea nu pare neliniştită pentru soarta lor incertă. Se gândeşte cineva câţi dintre cei care nu îşi află vreun rost se vor rata, vor ajunge oameni fără căpătâi, unii chiar infractori? Nu se gândeşte nimeni. Nu ne spunea Traian Băsescu că statul nu se poate ocupa de noi? Deci, fiecare cu a lui, fiecare pe cont propriu.

Faptul că mulţi dintre aceşti tineri sunt neajutoraţi se explică şi prin lipsa exerciţiului muncii. Exerciţiu pe care nu l-au însuşit nici din sânul familiei, nici din şcoală. Toţi ştim sloganul acela: „lasă-l pe copil, că destul am muncit eu şi am dus-o greu la viaţa mea; măcar el să o ducă bine".

Ei, de acum trebuie uitată această atitudine păguboasă. Copilul trebuie învăţat de mic că fiecare trebuie să muncească, să pună mâna la treburile casei, să îşi facă datoria de şcolar, să înveţe.

E nevoie de o revoluţie în privinţa modului în care pregătim copiii pentru viaţă. Iar din acest mod de educaţie, radical schimbat, trebuie să mai facă parte o altă normă: anume, că nu toţi copiii trebuie să urmeze liceul, şi nu toţi tinerii trebuie să facă facultate.

Altfel spus, e timpul să reconsiderăm şi şcolile profesionale. De aceea invocam necesitatea unei alte revoluţii - de atitudine, de mentalitate.

tristan.mihuta@informmedia.ro

Moneasa, o staţiune cu trecere

Se află pe locul 17 într-un top ce cuprinde 51 de staţiuni balneoclimaterice din România.

Festivalurile organizate în staţiune, un punct de atracţie pentru turişti FOTO: JA

MONEASA. Dezvoltarea turistică a Monesei este vizibilă pentru oricine vizitează staţiunea de la poalele Munţilor Codru-Moma. Iar dacă ştii cum arăta locul în urmă cu câţiva ani, diferenţa e cu atât mai evidentă. Îmbucurător pentru noi, pentru Arad, este că evoluţia staţiunii balneoclimaterice a atras tot mai mulţi turişti la Moneasa. Iar acest lucru este confirmat prin date oficiale. Conform unui top al staţiunilor din România, realizat de Econtext, Moneasa ocupă locul 17 (din 51 de staţiuni), în funcţie de numărul de bilete de odihnă şi tratament acordate bugetarilor în 2010. Este vorba de 4.010 bilete contractate cu Casa Naţională de Pensii şi Alte Drepturi de Asigurări Sociale de către hotelurile Parc, Moneasa şi Codru Moma din staţiune. Dacă aceste cifre sunt valabile pentru anul trecut, în 2011 situaţia ar putea fi mai bună, dat fiind că „în circuit" au mai intrat două hoteluri: Panoramic şi Tanamera.

Locul 17 ocupat de Moneasa este apreciabil cu atât mai mult cu cât staţiunea arădeană este urmată în acest top de altele mult mai bine cotate din punct de vedere turistic (Slănic Prahova, Mangalia, Sângeorz Băi, Slănic Moldova, Sinaia, Stâna de Vale, Buşteni, Voineasa etc.). Să mai amintim că, în comparaţie cu staţiunile care precedă Moneasa în acest clasament, în staţiunea arădeană s-au acordat doar bilete de tratament pentru pensionari, nu şi bilete de odihnă pentru angajaţii din sistemul bugetar. **JA-D.D.**

CELE MAI...

Care sunt staţiunile balneoclimaterice cele mai vânate de către pensionari şi bugetari? Covasna, Felix, Olăneşti, Căciulata, Băile Herculane, Amara, Vatra Dornei, 1 Mai, Lacul Sărat, Sovata etc. La polul opus, cele mai puţine bilete au fost atribuite pentru Eforie Sud, Voineasa, Vălenii de Munte, Buşteni, Stâna de Vale.

Camere video disciplinare

ŞOFRONEA. Anul şcolar va începe pentru cei 133 de elevi şi 53 de preşcolari din Şofronea sub supraveghere video atât pe holurile şcolii cât şi în clase. Conducerea şcolii susţine că în acest fel va fi îmbunătăţită disciplina iar imaginile vor fi transmise direcţiunii şi pe internet, pentru părinţii interesaţi care le vor putea accesa pe bază de parolă. Deasemenea directorul instituţiei va putea urmări în fiecare moment ceea ce se întâmplă în unitatea de învăţământ. Dincolo de aspectul disciplinar, înregistrarea imaginilor va avea şi scop educativ pentru că vor fi arătate elevilor pentru a descuraja orice comportament neadecvat statutului de elev. Primăria din localitate este cea care a finanţat, potrivit Mediafax, acest proiect cu suma de 8.600 de lei care reprezintă costul pentru instalarea a 12 camere video la Şcoala Generală „Virgil Iovănaş".Ideea le-a venit după ce şcoala a fost vandalizată şi prin montarea acestor camere speră să descurajeze orice altă încercare de acest fel. Profesorii din şcoală au fost de acord cu acest proiect după ce au fost asiguraţi că nu se urmăreşte activitatea lor ci doar disciplina elevilor. **JA-M.A.**

Austeritatea la noi şi la alţii

ARAD. Pe baza unei sinteze, realizată de Andreea Paul Vass, deputatul Adrian Nîţu trage concluzia că Guvernul Boc s-a dovedit mai bun decât celelalte guverne europene, luând la timp măsuri de austeritate.

Nîţu spune că Boc a fost mai bun decât premierii Europei FOTO: S.T.

„Unele state europene au aplicat măsuri de austeritate mult mai diversificate decât România, crescând chiar şi impozitele pe veniturile personale sau ale contribuţiilor sociale, ca să dau un singur exemplu de forţă", spune Nîţu. Exemplele lui Nîţu: îngheţarea salariilor - Bulgaria, Italia, Polonia, Spania, UK; Reducerea salariilor - Cehia, Estonia, Grecia, Irlanda, Italia, Portugalia; Îngheţarea pensiilor - Bulgaria, Estonia, Italia, Letonia, Portugalia, Spania; Reducerea / impozitarea pensiilor - Cehia, Irlanda, Italia; Creşterea vârstei de pensionare - Cehia, Danemarca, Finlanda, Franţa, Grecia, Italia, Ungaria; Reducerea numărului de angajaţi din sectorul public - Bulgaria, Finlanda, Franţa, Germania, Grecia, Letonia, Portugalia, Slovacia, Slovenia; Reducerea altor cheltuieli publice - Austria, Belgia, Bulgaria, Cehia, Danemarca, Estonia, Finlanda, Franţa, Germania, Grecia, Irlanda, Italia, Letonia, Olanda, Polonia, Portugalia, Slovacia, Spania,UK, Ungaria.

Taxe şi accize

Deasemenea, spune Nîţu, TVA a crescut în 11 state, iar accizele, în 14 state iar creşteri ale diverselor taxe pe venituri s-au înregistrat în 18 state. **JA-S.T.**

UAV în topul cercetării de elită

ARAD. Grupul de cercetare din domeniul spectometriei de masă din Universitatea „Aurel Vlaicu" Arad, cunoscut pe plan internaţional pentru rezultatele cercetărilor sale a reuşit o nouă performanţă. E vorba de câştigarea unui proiect european „Marie Curie" care aduce universitatea arădeană de stat la egalitate cu cele mai prestigoase instituţii de învăţământ superior din lume în domeniul spectometriei de masă.

Rectorul Lizica Mihuţ, alături de Alina Zamfir şi Corina Flangea FOTO:JA

Un grup de elită

Cele patru cercetătoare, prof. univ.dr. Alina Zamfir, lector dr. Corina Flangea şi masterandele Mirela Galuşca şi Adina Mureşan care lucrează în acest proiect speră ca „rezultatele obţinute să fie publicate în reviste ISI cu factor mare de impact mărind prestigiul şi vizibilitatea internaţională a Universităţii Aurel Vlaicu", declară Alina Zamfir, unul din cei mai mari cercetători în domeniu în acest moment. „Cercetarea presupune dezvoltarea spectometriei de masă cu aplicaţii în biomedicină şi ne bucurăm că vom lucra alături de cercetători de la universităţi de top din Europa şi SUA", preciza Corina Flangea.

> Trebuie să aduc un elogiu acestor tineri care prin munca lor contribuie la afirmarea universităţii
>
> LIZICA MIHUŢ

„Trebuie să aduc un elogiu acestor tineri care prin munca lor de cercetare contribuie la afirmarea universităţii noastre în lume. Performanţa lor de a fi parteneri în unul din cele mai importante proiecte derulate de Uniunea Europeană în domeniul cercetării confirmă încă o dată faptul că, politica noastră de promovare a generaţiei tinere este una corectă şi necesară pentru dezvoltarea universităţii" aprecia rectorul UAV, prof. univ.dr. Lizica Mihuţ. **JA-M.A.**

VALOAREA PROIECTULUI

Proiectul ce se va derula pe doi ani este finanţat de Uniunea Europeană cu 700 000 Eu şi sunt implicate universităţi din Europa şi SUA.

Festival de manufactură

ARAD. Festivalul de manufactură şi artizanat, intitulat „I made this", va fi deschis în perioada 9 - 10 septembrie la Nova Casa design (piaţa Avram Iancu) şi 16 - 18 septembrie, la Armonia Center.

ROMÂNIA

MINISTERUL EDUCAŢIEI, CERCETĂRII, TINERETULUI ŞI SPORTULUI

UNIVERSITATEA DE VEST „ VASILE GOLDIŞ" ARAD

310025 ARAD, Bd. Revoluţiei nr. 94-96, tel. 0040/0257/280335, fax 0040/0257/280810,
e-mail: admitere@uvvg.ro web: www.uvvg.ro

UVVG ACORDĂ 500 DE LOCURI ŞCOLARIZARE GRATUITĂ, PRIN BURSELE „VASILE GOLDIŞ"

*** Admiterea în învăţământul superior, sesiunea de toamnă,
la Universitatea de Vest „Vasile Goldiş"din ARAD, pentru anul academic 2011 – 2012**

Universitatea de Vest „Vasile Goldiş" practică cele mai mici taxe de şcolarizare şi acordă 500 de burse studenţilor merituoşi, şcolarizare gratuită prin Bursele „Vasile Goldiş".

La toate specializările, taxele de şcolarizare, pentru anul universitar 2011-2012 au fost scăzute, sau menţinute la nivelul anului trecut pentru a da posibilitatea de acces, în condiţiile crizei, noilor studenţi.

Universitatea deţine calificativul „GRAD DE ÎNCREDERE RIDICAT", acordat de către AGENŢIA ROMÂNĂ PENTRU ASIGURAREA CALITĂŢII ÎN ÎNVĂŢĂMÂNTUL SUPERIOR (ARACIS), pentru performanţele obţinute în asigurarea calităţii actului de educaţie.

Universitate europeană, Universitatea de Vest „Vasile Goldiş" pregăteşte studenţi străini prin liniile de predare în limba franceză şi limba engleză.

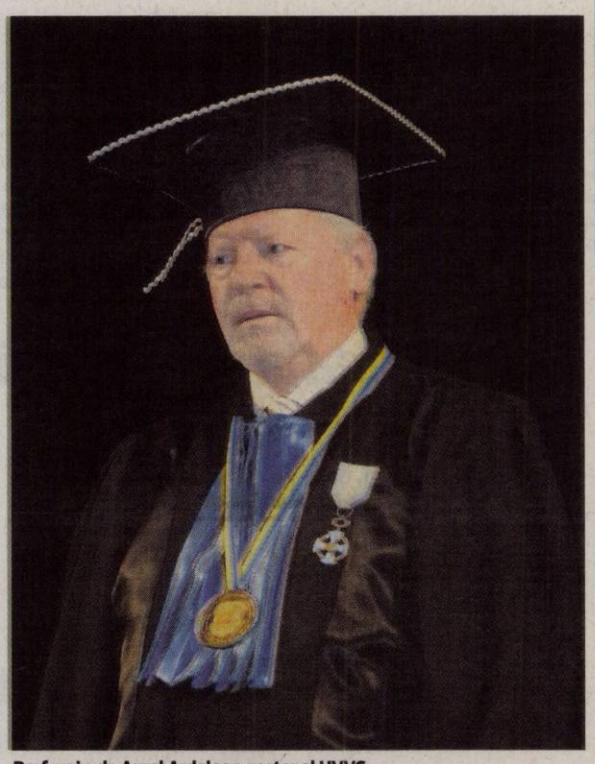

Prof. univ. dr. Aurel Ardelean, rector al UVVG

ADMITEREA 2011 – SESIUNEA SEPTEMBRIE

Facultatea de Informatică

Bd. Revoluţiei nr. 85-87, tel. 0257/214505
Informatică – zi, 150 locuri; id 150 locuri, 3 ani
Informatică (în limba engleză) – zi, 3 ani, 50 locuri

Studii universitare de masterat:

Tehnologii pentru dezvoltare web – 4 semestre (120 credite); 50 locuri

Facultatea de Ştiinţe Umaniste, Politice şi Administrative

Str. Unirii nr. 3, tel. 0257/282324, 0257/250599
Poliţie locală – zi, 3 ani, 50 locuri
Limba şi literatura română – limba şi literatura engleză: zi, 3 ani, 50 locuri
Limba şi literatura engleză – zi, 3 ani, 50 locuri
Limbi moderne aplicate (engleză, franceză, germană) – zi 50 locuri, fr 100 locuri, 3 ani
Istorie – zi, 50 locuri; fr 50 locuri - 3 ani
Ştiinţe politice – zi, 150 locuri; id 150 locuri - 3 ani
Relaţii internaţionale şi studii europene – zi, 3 ani, 50 locuri
Administraţie publică – zi, 100 locuri; id 150 locuri - 3 ani
Jurnalism – zi 50 locuri; fr - 50 locuri – 3 ani
Comunicare şi relaţii publice – zi, 100 locuri; id, 150 locuri - 3 ani

Studii universitare de masterat:

Limbi moderne aplicate în afaceri – 4 semestre (120 credite); 50 locuri; Relaţiile internaţionale ale României în secolele XIX-XX – 4 semestre (120 credite); 50 locuri; Istorie şi civilizaţie europeană - 4 semestre (120 credite); 50 locuri; Politici administrative europene - 4 semestre (120 credite); 50 locuri; Mass-media şi comunicare publică - 4 semestre (120 credite). 50 locuri

Facultatea de Educaţie Fizică şi Sport

Str. Praporgescu nr. 1-3, tel. 0257/254108
Educaţie fizică şi sportivă – zi, 3 ani, 100 locuri
Kinetoterapie şi motricitate specială – zi, 3 ani, 50 locuri

Studii universitare de masterat:

Managementul activităţilor şi organizaţiilor de educaţie fizică şi sportive – 4 semestre (120 credite); 50 locuri; Kinetoprofilaxie şi recuperare fizică – 4 semestre (120 credite); 50 locuri

Facultatea de Psihologie, Ştiinţe ale Educaţiei şi Asistenţă Socială

Str. Praporgescu nr. 1-3, tel. 0257/338533, 0257/250609
Psihologie – zi, 100 locuri; id, 100 locuri - 3 ani
Asistenţă socială - zi, 50 locuri; id 50 locuri - 3 ani
Pedagogia învăţământului primar şi preşcolar – zi, 100 locuri; id 100 locuri - 3 ani

Studii universitare de masterat:

Psihologia clinică şi psihoterapie - 4 semestre (120 credite); 50 locuri
Management educaţional – 4 semestre (120 credite); 50 locuri

FACILITĂŢI ACORDATE STUDENŢILOR

- nu se percepe taxă de înscriere
- nu se percepe taxă de admitere
- taxele de şcolarizare sunt în scădere faţă de anul trecut şi pot fi achitate în 4 rate
- prima rată este de 40% din taxa de şcolarizare
- condiţii avantajoase şi reducerea costurilor de preţ la cazare şi masă
- asigurarea de burse de studiu în străinătate (programele Erasmus)

BENEFICIAZĂ DE REDUCEREA TAXEI DE ŞCOLARIZARE

- studenţii care achită integral taxa de şcolarizare
- studenţii Universităţii care provin din aceeaşi familie
- studenţii care nu depăşesc vârsta de 25 de ani, ai căror părinţi sunt pensionari
- studenţii care urmează două sau mai multe specializări în cadrul Universităţii
- studenţii care urmează a doua specializare în cadrul Universităţii, fiind absolvenţi ai Universităţii de Vest „Vasile Goldiş" din Arad

BENEFICIAZĂ DE ŞCOLARIZARE GRATUITĂ

- **BURSE „VASILE GOLDIŞ"** pentru candidaţii din promoţia 2011, care au obţinut între media 9,00 şi 10,00 la examenul de bacalaureat
- absolvenţii claselor a XII – a care au obţinut locul I-III la olimpiadele şcolare, faza naţională în anul 2011
- studenţii care provin de la casele de copii sau orfani de ambii părinţi, care nu realizează venituri şi care nu depăşesc vârsta de 25 de ani
- absolvenţii claselor a XII-a care au fost şefi de promoţie în anul 2011

Facultatea de Ştiinţe ale Naturii

Str. Liviu Rebreanu nr. 91-93, tel. 0257/228622
Biologie - zi, 3 ani, 50 locuri
Ecologie şi protecţia mediului – zi, 3 ani, 50 locuri
Geografia turismului – zi, 3 ani, 50 locuri

Studii universitare de masterat:

Analize de laborator utilizate în domeniul biomedical – 4 semestre (120 credite); 50 locuri
Biologie şi biotehnologii moleculare cu aplicaţii farmaco-medicale (în limba franceză) – 3 semestre (90 credite); 50 locuri
Şcoală Doctorală: specializarea Biologie

Facultatea de Inginerie

Str. Cocorilor nr. 57, tel. 0257/251566
Silvicultură – zi, 60 locuri; f.r. 50 locuri - 4 ani
Inginerie şi management în alimentaţia publică şi agroturism – zi 60 locuri; fr 50 locuri - 4 ani
Peisagistică – zi, 4 ani, 50 locuri
*** SPECIALIZARE NOUĂ: „INGINERIA SISTEMELOR DE ENERGII REGENERABILE"** – zi, 4 ani, 30 locuri

Studii universitare de masterat:

Marketing şi management forestier – 3 semestre (90 de credite) 50 locuri

Facultatea de Ştiinţe Juridice

Bd. Revoluţiei nr. 94-96, tel. 0257/210171, 0257/214890
Drept – zi, 200 locuri; id, 200 locuri - 4 ani

Studii universitare de masterat:

Ocrotirea familiei şi asistenţă socială - 4 semestre (120 credite); 50 locuri; Medierea – Proceduri necontencioase de soluţionare a conflictelor - 4 semestre (120 credite); 50 locuri; Instituţii de drept penal şi procesual penal - 3 semestre (90 credite); 50 locuri; Instituţii de drept civil şi procesual civil - 3 semestre (90 credite). 50 locuri

Facultatea de Ştiinţe Economice

Str. Eminescu nr. 15, tel. 0257/213066
Marketing – zi, 100 locuri; id 100 locuri - 3 ani
Contabilitate şi informatică de gestiune – zi 100; id 100 - 3 ani
Administrarea Afacerilor – zi, 3 ani, 100 locuri
Administrarea Afacerilor (în limba engleză) – zi, 3 ani, 50 locuri
Economia comerţului, turismului şi serviciilor – zi, 100 locuri, id, 100 locuri, 3 ani
Finanţe şi bănci – zi, 3 ani, 100 locuri

Studii universitare de masterat:

Marketingul şi managementul firmei - 4 semestre (120 credite); 50 locuri; Administrarea afacerilor în turism şi servicii - 4 semestre (120 credite); 50 locuri; Audit şi expertiză contabilă - 4 semestre (120 credite); 50 locuri

Facultatea de Medicină, Farmacie şi Medicină Dentară

Str. Feleacului nr. 1, tel. 0257/212204
Nutriţie şi dietetică – zi, 3 ani, 50 locuri
Farmacie – zi, 5 ani, 150 locuri
Asistenţă medicală generală – zi, 4 ani, 100 locuri
Moaşe – zi, 4 ani, 50 locuri
Tehnică dentară – zi, 3 ani, 75 locuri
Balneo-fiziokinetoterapie şi recuperare – zi, 3 ani, 50 locuri

Studii universitare de masterat:

Biologie moleculară şi biotehnologii – 4 semestre (120 credite), 50 locuri; Medicină comunitară şi sănătatea familiei - 3 sem (90 de credite), 50 locuri; Medicină socială şi management sanitar – 3 sem (90 de credite). 50 locuri

SPECIALIZĂRI ŞCOALĂ DOCTORALĂ: Medicină Internă, Urologie, Medicina Familiei, Ortopedie, Farmacologie, Radiologie, Psihiatrie, Semiologie Medicală şi Gastroenterologie

Informaţii suplimentare:

CENTRUL PERMANENT DE INFORMARE ŞI ÎNSCRIERE
B-dul Revoluţiei Nr. 94-96, Tel. 0257/280373 email: admitere@uvvg.ro site:www.uvvg.ro;

Acte necesare la înscriere

Diploma de bacalaureat în original sau adeverinţă
Copie legalizată a diplomei de licenţă (adeverinţă pentru absolvenţii promoţiei 2011)
Certificat de naştere (copie legalizată)
Certificat de căsătorie (copie legalizată)
Adeverinţă medicală
Trei fotografii format 3/4
Dosar plic

ADMITEREA

Admiterea pentru ciclul universitar de licenţă şi ciclul de studii universitare de masterat se organizează pe bază de concurs de dosare în sesiunea septembrie, conform următorului calendar:
a) până la data de 29 septembrie: înscrierea candidaţilor
d) 30 septembrie – comunicarea rezultatelor admiterii

(H-745871)

OPOZIŢIA PROTESTEAZĂ

Parlamentarii ucraineni stau în jurul unui portret uriaş al Iuliei Timoşenko în timpul ceremoniei de deschidere a noii sesiuni parlamentare din Kiev, Ucraina. Parlamentarii din blocul de opoziţie au părăsit şedinţa şi au acoperit locurile lor cu portrete gigantice ale Iuliei Timoşenko şi al lui Luţenko pentru a protesta împotriva represiunilor politice din Ucraina. Fostul prim-ministru Iulia Timoşenko şi Yuriy Luţenko sunt anchetaţi pentru abuz de putere.

FOTO: EPA

Respinge cererea Iuliei Timoşenko

Iulia Timoşenko FOTO EPA

KIEV. Un tribunal din Kiev a respins, ieri, o cerere a fostului premier ucrainean Iulia Timoşenko de a primi vizite zilnice de jumătate de oră din partea unui preot, relatează RIA Novosti, în pagina electronică.

Avocaţii lui Timoşenko au depus o moţiune în care cer permisiunea ca aceasta să se întâlnească cu duhovnicul ei la tribunal, în timpul pauzei de prânz.

„Tribunalul nu are motive să aprobe petiţia", a declarat judecătorul Rodion Kireev.

Timoşenko, în vârstă de 50 de ani, a fost arestată la 5 august. Ea este acuzată de prejudicierea intereselor naţionale ale Ucrainei prin semnarea unui acord de gaze cu Rusia „nedrept" în calitate de premier, în 2009, şi riscă până la zece ani de închisoare.

Timoşenko a negat în mod repetat acuzaţiile formulate împotriva ei, afirmând că acestea sunt motivate politic.

SURSA: MEDIAFAX

Restricţiile din Spania au „logică electorală"

BUCUREŞTI. Ministrul de Externe, Teodor Baconschi, a susţinut, ieri, în Comisia de muncă a Camerei Deputaţilor, că restricţiile impuse de Spania lucrătorilor români au „logică electorală" deşi este neclar de care parte „se vor contabiliza efectele".

„Spaniolii vor avea alegeri. Nu ne dăm seama dacă măsurile adoptate vor fi contabilizate într-o parte sau alta, dar cert e că există o logică electorală în aceste măsuri", a spus Baconschi.

Ministrul le-a amintit deputaţilor că Spania a fost printre primele state care au ridicat moratoriul şi că cei peste un milion de români din această ţară sunt bine integraţi.

Pe de altă parte, Baconschi a atras atenţia că nu poate fi ignorată situaţia economică foarte dificilă a Spaniei.

„Am fost asiguraţi că nu vor avea nicio conotaţie discriminatorie şi că nu-i afectează pe cei aflaţi deja în Spania", a precizat Baconschi.

El a mai spus că „la ataşatul de muncă de la Madrid s-au primit peste 700 de solicitări de consultanţă juridică pe legislaţia de muncă şi tot atâţia au primit, mai cu seamă pe e-mail, consultanţa solicitată".

Baconschi a amintit că decizia Madridului putea fi contestată la CE, dar că autorităţile române au decis să nu mai facă acest lucru, preferând să rezolve situaţia bilateral.

Teodor Baconschi FOTO: FAN

Convoi de vehicule, spre Niger

NATO a reafirmat că nu are ca misiune urmărirea liderilor din cadrul fostului regim libian, care fug.

Vehicule militare şi civile au părăsit Libia, în cursul nopţii. FOTO: EPA

TRIPOLI. Aproximativ 200 de vehicule au intrat pe teritoriul Nigerului dinspre Libia au confirmat noile autorităţi libiene, notând că este vorba despre tipul de convoi care-l transportă de obicei pe fostul lider Muammar Kadhafi sau pe unul dintre fiii săi, relatează AFP. „Acest tip de convoi îl transportă, în general, pe (colonelul Muammar) Kadhafi sau pe unul dintre fiii săi", a relevat el, fără să facă alte precizări. Trecerea acestui important convoi de vehicule civile şi militare dinspre Libia prin Agadez, un oraş în nordul Nigerului, alimenta ieri speculaţii asupra unei fugi a fostului lider Muammar Kadhafi, în pofida faptului că purtătorul său de cuvânt a declarat că se află în continuare în Libia. „NATO primeşte în permanenţă informaţii şi informaţii clasificate de la diferite surse cu privire la arme, vehicule şi chiar convoaie care circulă pe teritoriul Libiei", a declarat colonelul canadian Roland Lavoie, purtătorul de cuvânt al misiunii Alianţei Nord-Atlantice în această ţară.

Colonelul Lavoie a declarat că misiunea NATO este să „protejeze populaţia civilă din Libia şi nu să urmărească sau să ia ca ţintă miile de lideri din cadrul fostului regim, mercenari, comandanţi militari sau persoane deplasate". El a precizat că NATO a „distrus" în ultimele două săptămâni „două convoaie importante" care se îndreptau către o zonă populată „pentru că reprezentau o ameninţare".

Totodată, ministrul de Externe din Niger, Mohamed Bazoum, a dezmințit ieri sosirea în ţara sa a liderului libian.

SURSA: MEDIAFAX

Povesteşte despre 11 septembrie

WASHINGTON. Fostul preşedinte american George W. Bush a vorbit, într-un interviu acordat National Geographic despre frustrarea resimţită în timp ce survola Statele Unite după atacurile din 11 septembrie 2001, la solicitarea consilierilor săi, în timp ce vedea la televizor cum mor cetăţeni americani.

După ce a făcut o declaraţie scurtă, preşedintele a fost urcat la bordul Air Force One cu intenţia de a merge la Washington. „Voiam să fiu în Washington DC în calitate de comandant-şef pe timp de război", a declarat el. Dar la scurt timp după decolare, avionul a schimbat direcţia la ordinele Secret Service.

George W. Bush FOTO: EPA

În următoarele câteva ore, avionul a zburat între bazele aeriene şi buncărele din Florida, Louisiana şi Nebraska, străduindu-se să păstreze contactul cu principalii săi consilieri de la Casa Albă şi încercând să răspundă atacului. Vorbind despre discursul prin care voia să le dea asigurări cetăţenilor că administraţia funcţionează şi că va lua măsurile adecvate pentru protejarea ţării. „Voiam să îl rostesc din Biroul Oval. Nu voiam ca inamicul să aibă victoria psihologică a unui preşedinte care vorbeşte dintr-un buncăr din centrul ţării. Şi să nu vorbesc din capitala care tocmai fusese atacată", explică el.

Continuă audierea lui Mubarack

CAIRO. Următoarea audiere în procesul fostului preşedinte egiptean Hosni Mubarak, acuzat de crime şi corupţie, a fost stabilită pentru azi, a anunţat Tribunalul, citat de AFP.

Cea de-a treia audiere în acest proces a avut loc luni şi a fost consacrată mărturiilor mai multor oficiali din poliţie, pentru a încerca să se stabilească responsabilităţile privind focurile de armă trase asupra manifestanţilor în timpul revoltei din ianuarie/februarie, care a dus la înlăturarea lui Mubarak de la putere.

Nici unul dintre martorii convocaţi nu a fost în măsură să îl incrimineze pe fostul şef de stat pentru aceste focuri de armă. Numele şefului forţelor de ordine de la acea vreme, generalul Ahmed Ramzi, a fost evocat de fiecare dată.

Hosni Mubarack, pe targă FOTO: EPA

Aproximativ 850 de persoane au fost ucise în timpul revoltei de la începutul anului.

Mubarak, în vârstă de 83 de ani şi spitalizat de mai multe luni, a compărut în instanţă întins pe o targă, ca şi la audierile precedente.

El este judecat alături de fiii săi, Alaa şi Gamal, şi de fostul ministru de Interne Habib el-Adli.

SURSA: MEDIAFAX

Reactoarele Fukushima, mai reci

Tepco a pus în aplicare o nouă metodă de răcirea reactoarelor.

TOKYO. Compania de electricitatea Tokyo Electric Power (Tepco) a anunţat luni că temperatura reactoarelor 1 şi 3 de la centrala nucleară Fukushima a scăzut sub 100 de grade Celsius, semnul unui progres important către stabilizarea instalaţiei, relatează AFP.

Temperatura pe fundul cuvei reactorului 1 a scăzut deja sub acest nivel de câteva săptămâni (luni era de 85 de grade Celsius), dar este prima dată când cea măsurată în acelaşi punct la reactorul 3 scade, de asemenea, sub 100 de grade Celsius de la începutul crizei declanşate în acest complex de cutremurul urmat de tsunami din 11 martie.

Combustibilul din reactoarele 1 şi 3 s-a topit şi a căzut pe fundul cuvei, din cauza unei întreruperi a sistemelor de răcire după pana de electricitate provocată de un tsunami înalt de 14 metri, ce a urmat seismului cu magnitudinea 9 produs în largul coastelor de nord-est ale Japoniei, la 11 martie.

Răcirea şi menţinerea durabilă sub 100 de grade Celsius a temperaturii celor patru reactoare (din şase) foarte avariate ale centralei Fukushima Daiichi sunt două condiţii esenţiale pentru stabilizarea situaţiei la această instalaţie, care a suferit cel mai grav accident atomic de la cel din Cernobîl, în 1986.

Controlul emisiilor de materii radioactive provenind de la reactoare şi scăderea radioactivităţii mediului sunt alte condiţii indispensabile pentru a considera criza încheiată.

Tepco şi Guvernul vor să atingă acest obiectiv până în ianuarie 2012.

SURSA: MEDIAFAX

Fac progrese FOTO: FAN

Cercetaţi de oamenii legii FOTO: I.C.

Furau motorină de la locul lor de muncă

PĂULIŞ. Poliţişti din cadrul Secţiei nr. 7 au prins în flagrant doi bărbaţi, angajaţi ai unei societăţi economice din Păuliş, care furau motorină din utilajele aparţinând societăţii. Conform oamenilor legii, Laurenţiu B. din Aluniş şi Sorin S. din Frumuşeni au reuşit să scoată din rezervoarele utilajelor 50 de litri de motorină. Bărbaţii sunt cercetaţi pentru furt calificat. **JA – I.C.**

15

mii de lei, la confiscat. Poliţiştii din Nădlac au oprit un transport de material lemnos pentru care exista aviz de însoţire primar expirat. Cei 32,62 de metri cubi de cherestea răşinoasă au fost predaţi în custodie la un depozit al Ocolului Silvic din Pecica, în timp ce societatea transportatoare a fost amendată cu 10.000 de lei.

JA – I.C.

Copil de 4 ani, găsit fără suflare în curtea casei

ŞEPREUŞ. O moarte tragică, care ridică multe semne de întrebare. Un copil de doar 4 ani, din Şepreuş, a fost găsit mort în curtea casei. Tatăl micuţului a fost cel care şi-a găsit copilul fără suflare, în timp ce mama băieţelului se afla pe patul de spital, dând naştere unei fetiţe. Tatăl copilului, cioban la stână, se afla cu oile la păscut, iar băiatul era singur acasă. După ce şi-a terminat treaba şi a ajuns în curtea locuinţei, bărbatul şi-a găsit copilul întins în curtea casei. Tatăl a chemat ambulanţa.

Medicii au încercat 45 de minute să-l resusciteze pe băiat, fără succes însă. Rezultatul necropsiei a făcut lumină în acest caz. Conform IPJ Arad, moartea băiatului a survenit în urma unor afecţiuni de care suferea micuţul.

JA- I.C.

Transportat la morgă FOTO: FAN

Administratorul care şi-a furat proprii vecini

Un administrator din Arad a luat de la o asociaţie de proprietari nu mai puţin de 7.500 de lei.

ARAD. Deşi pe 8 august, administratorul a semnat un proces verbal prin care se obliga să achite suma delapidată, actualul preşedinte al blocului, Florian B. a depus o reclamaţie la poliţie. „Îl reclamăm pe Adam B., care în perioada 2009 - 2011, şi-a însuşit diferite sume de bani din plăţile făcute de locatari pentru cheltuieli, fără a mai achita cheltuielile spre furnizori, adică spre Regia de Apă şi EON-Gaz. Acest administrator a deturnat fonduri în valoare de 7.706 lei. El se mai face vinovat şi de următoarele infracţiuni: abuz de încredere, fals, înşelăciune, delapidare şi mărturie mincinoasă", a declarat Florian Bălăceanu, actualul preşedinte al blocului 3AB, scara A.

Poliţia va continua cercetările

„Sesizarea a fost înregistrată la serviciul de investigare şi fraude, în continuare se vor face cercetări cu privire la toate aspectele sesizate", a declarat Camelia Tuduce, purtătorul de cuvânt al IPJ Arad.

Nu sunt singurii

Acelaşi administrator, Adam B., s-a ocupat şi de scara B din acelaşi bloc, iar locatarii scării spun că şi ei au avut un minus de aproximativ 6.000 de lei. „Şi noi am avut bani lipsă acum câteva luni, dar cred că s-a speriat de noi şi a luat bani de la scara A să ne plătească diferenţa. Noi acum suntem bine", a declarat unul dintre locatari. Dar problemele nu se opresc aici pentru administrator deoarece şi la scara C a aceluiaşi bloc există un minus de aproximativ 2.000 de lei. Locatarii vorbesc şi de strada Tarafului, blocurile 2 şi 3, administrate de acelaşi Adam B., unde oamenii au rămas fără apă caldă, „La blocul 2, Adam B. a delapidat suma de aproximativ 10.000 lei, iar la blocul 3, 4.,500 lei", a declarat E. C., locatar al blocului 3AB, scara A.

JA - V.G.

Conversaţii aprinse pe tema banilor furaţi FOTO: V.G.

COMPANIA DE GAZ RĂSPUNDE

„Interesul companiei noastre este recuperarea datoriilor restante şi nu sistarea serviciilor, utilizarea unui astfel de mijloc restrictiv fiind ultima soluţie la care compania a recurs. Recomandăm reprezentanţilor legali ai asociaţiei de locatari să se adreseze Centrului de Relaţii Clienţi al E.ON din municipiul Arad, situat pe B-dul Revoluţiei nr.52-54, în vederea găsirii unei soluţii de achitare a datoriilor", a declarat Florentina Maghiar, purtător de cuvânt al E.ON Gaz.

Copil de 11 ani şi tânăr de 22 ani, înecaţi în Mureş

ŞEITIN. Sfârşit tragic pentru un copil de 11 ani şi un tânăr de 22 de ani. Cei doi au pierit în apele învolburate ale Mureşului pe când încercau să-l treacă cu o căruţă. Martorii au declarat că cei doi au intrat cu căruţa în apă şi nu au mai ieşit. La faţa locului au fost chemaţi pompierii pentru a-i scoate din râu. „Echipajul de căutare-salvare din cadrul Detaşamentului de Pompieri Arad a fost solicitat să se deplaseze în localitatea Şeitin, unde un copil de 11 ani şi un tânăr de 22 de ani s-au înecat în Mureş", a declarat lt. Sorina Ambruş, purtător de cuvânt în cadrul ISU Arad. Aceştia susţin că „deşi s-a căutat cu barca şi cu cinci subofiţeri până la lăsarea serii, trupurile celor doi nu au fost găsite". Abia a doua zi, când s-au reluat căutările, pompierii au reuşit să aducă la mal trupul tânărului de 22 de ani. Reprezentanţii ISU Arad au precizat că vor continua căutările până la lăsarea serii pentru a găsi şi trupul copilului. **JA – I.C.**

Pompierii caută trupul copilului de 11 ani FOTO: FAN

Anexă prăbuşită peste doi oameni

SUSAG. Anexa unei case s-a prăbuşit peste doi bărbaţi în timp ce aceştia efectuau lucrări de consolidare a imobilului.

Cei doi, proprietarul casei şi un bărbat de 58 de ani, care îl ajuta la lucrări, au ajuns cu numeroase fracturi şi alte leziuni la spital.

„Poliţiştii Secţiei nr. 6 Beliu au fost sesizaţi despre faptul că la un imobil, din localitatea Susag, a avut loc un incident soldat cu victime omeneşti. În cadrul cercetărilor efectuate la faţa locului s-a constatat că proprietarul unui imobil împreună cu un alt bărbat, în vârstă de 58 ani, din Chişlaca, au executat lucrări de consolidare a unei anexe situate în spatele casei.

În timpul lucrărilor, datorită faptului că anexa era veche, aceasta a cedat, căzând peste cei doi", au declarat reprezentanţii IPJ Arad.

JA – I.C.

EUROCONSULT
smart's partner

EUROCONSULT S.P.R.L.

Vinde Prin Licitaţie Publică
TEREN ARABIL EXTRAVILAN
41.050 mp.

ARAD, DN 69, LA IEŞIREA DIN ARAD SPRE TIMISOARA PE PARTEA DREAPTĂ, LA KM 7

înscris în CF nr. 309175 ARAD, nr.TOP.384.2870/14 = 2000 mp şi
CF. nr. 309136 ARAD, lot 1 nr. cad. 13280 = 39050 mp

PREŢ: 600.000 euro + TVA

Licitaţia se ţine în data de 09.09.2011 orele 13.00 la sediul EUROCONSULT SPRL Arad, str. Ioan Georgescu nr. 4 A. În caz de neadjudecare licitaţia se va repeta, în aceleaşi condiţii, în data de, 16.09.2011, 23.09.2011, 30.09.2011, 07.10.2011 la ora 13.00.
Înscrierea la licitaţie se face până în 08.09.2011, 15.09.2011, 22.09.2011, 29.09.2011 şi în 06.10.2011 ora 13.00.
Cei care doresc să participe la licitaţie trebuie să achite garanţia de participare, care este 10% din valoarea bunului/bunurilor.
Informaţii privind condiţiile de participare la licitaţii şi caietele de sarcini se pot obţine la sediul EUROCONSULT SPRL ARAD 310087 Ion Georgescu nr. 4 A.
Tel. 0257-257143; 0357-100143; 0722-453473. (H-374042)

Programul De Cooperare Transfrontalieră Ungaria-România 2007-2013

Două ţări, un scop, succes comun!

A fost lansat un nou apel de propuneri de proiecte transfrontaliere româno-maghiare

În data de 29 August 2011, Agenţia Naţională de Dezvoltare din Ungaria, în colaborare cu Ministerul Dezvoltării Regionale şi Turismului, a lansat, în cadrul Programului de Cooperare Transfrontalieră Ungaria-România 2007-2013, cea de-a cincea solicitare de propuneri de proiecte (HURO/1101).

Care sunt domeniile în care se pot depune proiecte?
Această solicitare de propuneri se adresează în special proiectelor de investiţii, care vizează îmbunătăţirea sau dezvoltarea infrastructurii transfrontaliere de transport, comunicaţii şi mediu, precum şi a infrastructurii de afaceri, turism, cercetare, sănătate şi prevenire a riscurilor comune.

Cine poate aplica?
Organizaţiile eligibile sunt cele care acţionează în beneficiul public (instituţii de stat, administraţii publice locale, organizaţii non-profit, camere de comerţ etc.) şi îşi desfăşoară activitatea în aria eligibilă a programului: Timiş, Arad, Bihor, Satu-Mare, Csongrád, Békés, Hajdú-Bihar, Szabolcs-Szatmár-Bereg. Proiectele trebuie să aibă un caracter transfrontalier şi să fie realizate de către organizaţii partenere de pe o parte şi cealaltă a graniţei.

Care este bugetul alocat?
Fondurile europene alocate acestei solicitări însumează 51 398 714 euro. Proiectele selectate vor beneficia de finanţare din partea Uniunii Europene, prin Fondul European de Dezvoltare Regională (FEDR), completată de co-finanţarea naţională a celor două State Membre participante în Program, Ungaria şi România.

Care este procedura de depunere a proiectelor?
Proiectele trebuie trimise exclusiv prin poştă sau poştă rapidă la sediul STC din Budapesta (VÁTI Nonprofit Kft., H-1016 Budapest, Gellérthegy u. 30-32). Termenul limită de depunere este 31 ianuarie 2012, data poştei. Cererile trimise ulterior vor fi automat respinse.

Pachetul de aplicaţie, precum şi alte informaţii utile pot fi găsite pe pagina de Internet a programului: www.huro-cbc.eu.

În contextul lansării celui de-al cincilea apel de propuneri de proiecte, Secretariatul Tehnic Comun pentru Programul de Cooperare Transfrontalieră Ungaria-România vă invită la târgul „HURO-Fest". Evenimentul în aer liber va avea loc în data de 21 septembrie 2011, în centrul oraşului Debrecen, Ungaria, începând cu ora 13:00, ora locală. Obiectivul acestuia este de a prezenta rezultatele înregistrate de proiectele finanţate în cadrul programului până în prezent, într-o manieră interactivă, şi, în egală măsură, de a furniza informaţii şi de a oferi îndrumare în privinţa apelului de propuneri recent lansat.

VĂ DORIM SUCCES!

Uniunea Europeană
Fondul European de Dezvoltare Regională

Ministerul Dezvoltării Regionale şi Turismului

NFÜ

(H-359543)

Sport

„Timişoara nu a greşit niciodată şi a luat gol, noi am greşit de două ori şi am pierdut

Dan Cuedan, antrenor principal Naţional Sebiş

1

brigadă de arbitrii este delegată din Arad în etapa a IV-a a ligii a III-a la fotbal. Este vorba de trioul Răzvan Cadar - Casian Băla - Mihai Jivan, care vor oficia, vineri, la partida dintre Autocatania Caransebeş - Flacăra Făget, din cadrul seriei a V-a. Niciun alt arbitru arădean nu a primit vreo delegare.

Dan Cuedan e mulţumit de jocul echipei

SEBIŞ. Imediat după meciul pierdut, ieri, cu „Poli" Timişoara, în cadrul Cupei României, antrenorul echipei Naţional Sebiş, Dan Cuedan ne-a declarat: „Sunt mulţumit de faptul că am jucat ceea ce ne-am propus. Am avut multe momente bune în joc, am ratat destul, în ambele reprize, iar dacă marcam poate alta era soarta meciului. Nu sunt supărat, chiar dacă am pierdut". **JA – L.S.**

Încă o lovitură primită de FC UTA

„Alb-roşiii" şi-au luat adio de la Cupa României, pierzând în prelungiri cu Luceafărul Oradea.

SÂNMARTIN. După eşecul din campionat cu vâlcenii, UTA a primit, ieri, o nouă lovitură, fiind scoasă din Cupă de Luceafărul Oradea, deşi a condus de două ori pe tabelă. Bihorenii au început mai bine, dar bara l-a salvat pe Smaranda la „capul" lui Popescu (3), apoi portarul arădean a scos de sub transversală şutul trimis de Neaga (6). La prima acţiune, UTA a deschis scorul: Hidişan l-a lansat pe Capătă, care scăpat singur a trimis pe lângă portar (0-1). Gazdele au acuzat şocul şi minute bune arădenii au avut posesia. Cu cinci minute înainte de finalul reprizei, Ianc a fost agăţat în careu de Purece. Tot Ianc a executat penalty-ul, slab, şi Smaranda a reuşit să reţină. Portarul nostru s-a recunoscut totuşi învins la şutul lui Andor, trimis de la 17 metri (1-1). În partea a doua, Varga a profitat de o greşeală colectivă a bihorenilor şi a trimis mingea cu capul în plasă, peste portar ('72).

Ce n-a reuşit de la 11 metri, Ianc a putut de la 25 de metri,

Capăt de drum pentru „Bătrâna Doamnă" FOTO: T.B.

în minutul 86, când l-a „executat" pe Smaranda dintr-o lovitură liberă. Roşu a fost aproape să încheie conturile, însă „diagonala" de la 15 metri a trecut puţin pe lângă ('89). S-a ajuns în prelungiri, iar puştii Luceafărului au dat lovitura. În minutul 108, Popescu a pasat pentru Blănaru, care l-a pierdut pe drum pe Calvin şi din unghi a şutat pe lângă portar (3-2). Rămaşi în inferioritate, arădenii au mai fost taxaţi o dată: Popescu a şutat cu efect de la 18 metri şi mingea a intrat în vinclu.

JA – A.H., T.B.

CASETA TEHNICĂ

Luceafărul Felix – UTA 4-2 (1-1, 2-2) după prelungiri
Au marcat: Cr. Andor '44, Ianc '86, Blănaru '108, Gh. Popescu '115 / Capătă '9, Varga '72.
Luceafărul: Sg. Ghilea – Ianc, Letan, Cura, A. Achim – Svarczkopf ('84 Haş), Ov. Ghilea ('75 Blănaru) – Kanyaro ('62 C. Roşu), Cr. Andor, Fl. Neaga – Gh. Popescu.
UTA: Smaranda – Calvin, Varga, Pocuca, G. Siminic – A. Neagoe, Ignea, Hidişan ('77 Fl. Gîlcă), Purece ('46 J. Nicolae) – Oct. Drăghici, Capătă ('82 C. Miron).
Cartonaşe galbene: Blănaru '108, Ianc '114 / Purece '40, Hidişan '40, Varga '59, Neagoe '87 şi 113.
Cartonaşe roşii: - / Neagoe '113
Arbitri: Alin Roşu (Timişoara) – Raul Ghiciulescu (Lugoj) şi Bogdan Gheorghioiu (Timişoara).

Călin Moldovan FOTO FAN

„Puştii mei au arătat caracter"

SÂNMARTIN. „Este o victorie importantă obţinută în faţa unei echipe de tradiţie. Este victoria copiilor, pentru că astăzi am trimis pe teren o echipă foarte tânără. Spre lauda lor au dat dovadă de mult caracter, dăruire şi au dovedit calităţi fotbalistice. Ei reprezintă viitorul acestui club mai devreme sau mai târziu. Per ansamblu a fost un joc spectaculos, cu răsturnări de scor. Noi am reuşit să absorbim presiunea arădenilor şi când i-am prins i-am taxat cu viteza lui Blănaru sau cu execuţia lui Popescu. S-a dovedit că o victorie o aduce pe alta", a afirmat, după ultimul fluier, antrenorul Călin Moldovan (Luceafărul Felix). **JA – T.B., A.H.**

A îngenuncheat pe final de meci

Naţional Sebiş a pierdut meciul cu „Poli" Timişoara, din Cupa României, în minutul 88, după ce a condus 1-0.

SEBIŞ. Visul antrenorului Dan Cuedan, dar şi al întregii sutări sebişene a fost spulberat cu două minute înainte de finalul timpului regulamentar al partidei de ieri cu „Poli" Timişoara, din cadrul Cupei României. Era 1-1 şi toată lumea spera că se poate intra în prelungiri, acolo unde orice era posibil. Din păcate, Popovici a scăpat pe contraatac, l-a driblat pe portarul Merşca şi a înscris pentru 1-2.

Trupa antrenată de Dan Cuedan şi Lucian Ciba a început excelent meciul şi a deschis scorul în min. 10, Băd învingându-l pe Lepmets, cu un şut din interiorul careului mare, la capătul unei acţiuni de contraatac purtate de Francescu: 1-0.

Zece minute mai târziu, Goga cade destul de uşor în careu şi se dicteză penalty: execută Tameş şi se restabilea egalitatea.

După odihnă, timişorenii au început mai bine, dar nici sebişenii nu s-au lăsat mai prejos. Finalul partidei a fost, însă, dramatic: Zăgrean a fost tras în careu, dar nu s-a acordat penalty (min. 78), iar două minute mai târziu Băd putea deveni eroul meciului, dar a nimerit transversala. Zăgrean a marcat, dar golul a fost anulat pentru ofsaid, însă în min. 88, Popovici, chiar de ziua lui, a dus „Poli" mai departe, după ce a scăpat singur, pe contraatac: 1-2.

Sebiş: Merşca - Feieş, Cornea, Lung, Jude - Bozian, Francescu (Necşulescu), Ember, Budur - Băd, Şuteu (Leucuţa). „Poli": Lepmets - Scutaru, Mera, Ilie, Sepsi - Popovici, Zaluschi, Tameş (Rocha), Curtean (Pătraş)- Goga, Axente (Zăgrean). Arbitri: Fl. Marcu (Oradea) - la centru O. Timar (Marghita) şi R. Nistoran (Reşiţa) - asistenţi.

JA – L.S.

Golul lui Băd nu a fost suficient pentru sebişeni FOTO: FAN

Fotbal – Cupa României

ARAD. Astăzi, de la ora 17.00, se dispută faza a doua a Cupei României la fotbal, faza judeţeană. Iată programul complet al jocurilor: Crişul Alb Şicula - CS Ineu, Highişana Drauţ - Şoimii Pâncota, Frontiera Pilu - FC UTA II, Crişul Alb Buteni - Şoimii Tauţ, Steaua Grăniceri - Crişul Ch. Criş, Dacia Beliu - Viitorul Satu Nou, Viitorul Almaş - Unirea Săntana, AS Aluniş - Progresul Pecica, Victoria Lunca Teuz - Unirea Şeitin, F. Oil Sâmpetru German - Frontiera Curtici, Mureşana Mândruloc - FC Sânleani, Voinţa Munar - Semlecana Semlac, Viitorul Tisa Nouă - Victoria Zăbrani, FC Zimandu Nou - Voinţa Mailat, Şiriana Şiria - Păulişana Păuliş, Banatul Sînicolau Mic - Aqua Vest. **JA – L.S.**

Kickers vrea grupă de copii

CHIŞINEU CRIŞ. Astăzi, de la ora 18.00, la sala de sport din Chişineu Criş va avea loc selecţie pentru formarea unei grupe de copii, născuţi 2004-2005, la AS Kickers. Echipa va încăpea pe mâna lui Daniel Chereches, managerul general al Crişului. Cei interesaţi se vor prezenta cu echipament adecvat.

JA – L.S.

UNIUNEA EUROPEANĂ
GUVERNUL ROMÂNIEI MINISTERUL MUNCII, FAMILIEI ŞI PROTECŢIEI SOCIALE AMPOSDRU
Fondul Social European POSDRU 2007-2013
Instrumente Structurale 2007-2013
CNDIPT OIPOSDRU

CAMERA DE COMERŢ, INDUSTRIE ŞI AGRICULTURĂ ARAD
şi
ASOCIAŢIA AGROM-RO
organizează în cadrul proiectului
CREŞTEREA COMPETITIVITĂŢII PE PIAŢA MUNCII PRIN CALIFICARE

CURSURI GRATUITE DE CALIFICARE/RECALIFICARE ÎN TURISM
în meseria de
TEHNICIAN ÎN HOTELĂRIE

Nivelul de calificare 3: 1080 ore, din care 360 ore de teorie şi 720 ore de practică
Perioada de desfăşurare a cursului: septembrie 2011 - mai 2012
Centre de desfăşurare a cursurilor: Arad, Sovata
Număr de participanţi:
- 40 în Regiunea Vest
- 40 în Regiunea Centru

Grup ţintă eligibil: persoanele care doresc să se înscrie la curs trebuie să îndeplinească următoarele condiţii:
- Domiciliul: mediul urban
- Statut pe piaţa muncii: angajat în sistemul privat
- Nivel de instruire: învăţământ liceal - filiera tehnologică şi vocaţională sau învăţământ postliceal ori învăţământ liceal şi program de formare profesională de specialitate în sistemul de formare profesională a adulţilor.

Informaţii suplimentare şi înscrieri:
Regiunea Vest
Camera de Comerţ, Industrie şi Agricultură Arad
Eva Magyarosi - 0745 535 205, expo16@ccia-arad.ro
Laura David 0730 188 304, 0257 208 800, lauradavid@ccia-arad.ro
Regiunea Centru
Asociaţia Agrom Ro
Luminiţa Csiszar 0744 838 692, 0265 319 968
office@agromro.ro sau agromro@gmail.com

Termenul limită de înscriere la curs: 1 septembrie 2011

Proiect cofinanţat din Fondul Social European prin Programul Operaţional Sectorial Dezvoltarea Resurselor Umane 2007 - 2013
Investeşte în oameni!

(H-374658)

PUBLICITATE

Obreja nu se lasă „cu una, cu două”

BUCUREŞTI. Preşedintele Federaţiei Române de Box, Rudel Obreja, a declarat, marţi, agenţiei MEDIAFAX, că nu a primit niciun act oficial din partea federaţiei internaţionale referitor la dezafilierea forului pe care îl conduce, precizând că, în cazul în care va fi confirmată, va ataca decizia AIBA la TAS.

„O să atacăm decizia la TAS şi o să cerem amânarea suspendării până la soluţionarea cazului. Timp în care vom cere şi permisiunea ca sportivii români să participe sub steagul olimpic. Este ultima armă de a mă determina să plec. Ei lovesc în sportivi”, a declarat Obreja.

Rudel Obreja FOTO FAN

Transferat de C.S. Otopeni

BUCUREŞTI. Componentul naţionalei de baschet masculin a României, Bogdan Ţibîrnă, va juca la CS Otopeni, la care a mai evoluat în campionatul 2008-2009. Potrivit portalului eurobasket.com, contractul jucătorului este valabil pe un sezon. Pivotul de 20 de ani (2.10 metri) a evoluat în campionatul anterior la Steaua Bucureşti, club care a anunţat în aceste zile că se retrage din Divizia A, din motive financiare, după ce a jucat finala Cupei României, dar şi în grupele FIBA Eurochallenge.

În această vară, Ţibîrnă a fost dorit şi de campioana „U” Mobitelco Cluj.

SURSA MEDIAFAX

Bogdan Ţibîrnă FOTO FAN

Obiectivul nu e Cupa Mondială

Antrenorul Radu Voina crede că România este abia la începutul pregătirii şi nu poate trage la titlu.

Carmen Amariei a fost convocată de Voina FOTO EPA

BUCUREŞTI. Antrenorul echipei naţionale de handbal feminin, Radu Voina, a declarat, marţi, agenţiei MEDIAFAX, că România nu are ca obiectiv câştigarea Cupei Mondiale, competiţie adjudecată de tricolore la ultimele două ediţii, deoarece componentele primei reprezentative sunt la începutul pregătirilor.

„Cupa Mondială constituie un test bun pentru noi, deşi suntem la început cu pregătirea. Nu ştiu dacă am atins faza optimă, dar consider un test util turneul de la Aarhus. Suntem în grupa de foc, cu Franţa, Germania şi Norvegia.

Dacă ne vom califica mai departe, vom juca semifinale, dacă nu, vom veni urgent acasă. E importantă conservarea energiei fetelor. Pe de altă parte, mai trebuie să spun că nu ne gândim la câştigarea Cupei Mondiale cu orice preţ. Suntem la început cu pregătirea”, a declarat Voina.

Voina a anunţat, marţi, lotul pentru Cupa Mondială de la Aarhus, care va fi format din următoarele jucătoare: Portari: Talida Tolnai, Tereza Pîslaru, Denisa Dedu; Jucătoare de câmp: Valetina Ardean-Elisei, Iulia Curea, Oana Manea, Ionela Stanca, Florina Chintoan, Ramona Farcău, Ada Nechita, Magda Paraschiv, Adina Fiera, Carmen Cartaş, Aurelia Brădeanu, Oana Chirilă, Mihaela Tivadar, Carmen Amariei, Melinda Geiger, Patricia Vizitiu, Amelia Busuioceanu şi Roxana Han.

FAZE SUPERIOARE

Semifinalele vor avea loc în 24 septembrie, între primele două clasate din fiecare grupă, iar a doua zi se vor disputa finalele mare şi mică.

Reunirea echipei naţionale va avea loc în 12 septembrie, la Bucureşti, unde jucătoarele vor rămâne şi în pregătire pentru Cupa Mondială, care se va derula între 20 şi 25 septembrie.

În grupa A a competiţiei vor juca echipele Norvegiei, României, Franţei şi Germaniei, iar în grupa B cele ale Suediei, Rusiei, Spaniei şi Danemarcei.

Programul meciurilor: 20 septembrie: Franţa-România (ora 15.00), Spania-Suedia, Norvegia-Germania, Danemarca-Rusia; 21 septembrie: Germania-România (ora 15.00), Rusia-Suedia, Franţa-Norvegia, Danemarca-Spania; 22 septembrie: Franţa-Germania, Spania-Rusia, Norvegia-România (ora 19.00), Danemarca-Suedia.

FC Timişoara ia jucători de la Juve şi FC Torino

TIMIŞOARA. Gruparea FC Timişoara a perfectat împrumutul portarului Mario Kirev, de la Juventus Torino, şi al mijlocaşului Nicolas Martin Gorobsov, de la FC Torino, cei doi urmând să evolueze la echipa bănăţeană pentru un sezon, a declarat, pentru MEDIAFAX, Daniel Stanciu, managerul sportiv al clubului. „Ambii jucători sunt împrumutaţi până vara viitoare. Transferurile nu s-au făcut în ultimul moment, dar am aşteptat primirea cărţilor verzi, pentru ca cei doi să poată evolua. Pentru Kirev, Juventus va plăti salariul integral pe durata împrumutului, în timp ce la Gorobsov vom contribui şi noi cu o parte din contract, însă nu este o sumă mare. Teoretic, mai urmărim transferul unor jucători liberi de contract, practic, mai vedem”, a afirmat Daniel Stanciu.

Bulgarul Mario Kirev are 22 de ani şi a fost transferat de Juventus Torino în 2009, iar până acum a fost împrumutat în Elveţia, la Grashoppers Zürich şi FC Thun.

Nicolas Gorobsov este născut în Argentina, are cetăţenia italiană, dar şi un bunic rus şi este deţinut în coproprietate de Torino şi Vicenza.

Favoriţii, mai departe: Djokovic şi Federer înving

NEW YORK. Liderul clasamentului ATP, sârbul Novak Djokovic, şi favoritul numărul trei al turneului US Open, Roger Federer, au obţinut calificarea în sferturile de finală ale ultimului Grand Slam din acest an. Novak Djokovic l-a învins, cu scorul de 7-6 (14), 6-4, 6-2, pe ucraineanul Oleksandr Dolgopolov Jr. (cap de serie numărul 22), după o întâlnire care a durat aproape două ore şi jumătate, în timp ce Roger Federer a trecut, cu scorul de 6-1, 6-2, 6-0, de argentinianul Juan Monaco, în 82 de minute. În alte două partide din faza optimilor de finală, Janko Tipsarevic (Serbia/cap de serie numărul 20) l-a învins pe Juan Carlos Ferrero (Spania), cu scorul de 7-5, 6-7 (3), 7-5, 6-2, iar Jo-Wilfried Tsonga (Franţa/nr.11) l-a eliminat pe Mardy Fish (SUA/nr.8), cu scorul de 6-4, 6-7 (5), 3-6, 6-4, 6-2.

SURSA MEDIAFAX

Roger Federer FOTO EPA

Marian Cozma FOTO EPA

Comemorare pentru Marian Cozma

Fostul mare handbalist al României, ucis în urmă cu doi ani, omagiat în ţara vecină.

VESZPREM. Fostul handbalist al campioanei Ungariei, MKB Veszprem, dar şi al echipei naţionale a României, Marian Cozma, va fi comemorat joi, în ţara vecină, în ziua în care ar fi împlinit 29 de ani.

Născut în data de 8 septembrie 1982, Marian Cozma a trecut în nefiinţă în urmă cu doi ani, în 8 februarie, fiind înjunghiat mortal în faţa unui local din Veszprem. Clubul la care a jucat, dar şi fanii unguri nu l-au uitat, iar joi au pregătit o slujbă religioasă comemorativă, prin care vor onora memoria lui Marian Cozma, chiar în ziua în care care fostul pivot ar fi împlinit vârsta de 29 de ani. Serviciul religios va începe la orele 13.00, la Veszprem Arena, fiind invitaţi toţi cei care l-au iubit şi respectat pe jucătorul român. La ceremonie şi-au anunţat prezenţa şi reprezentanţi ai autorităţilor locale. Cei care nu pot fi prezenţi, sunt invitaţi să aprindă o lumânare virtuală pe pagina dedicată pivotului, mariancozma.com.

În luna februarie a anului 2010, membrii fan-clubului MKB Veszprem au dezvelit un bust de bronz în faţa sălii în care a evoluat şi Marian Cozma cu campioana Ungariei.

Marian Cozma a fost înjunghiat mortal, în data de 8 februarie 2009, la clubul Patriota, din oraşul Veszprem, în altercaţie fiind implicaţi şi alţi doi coechipieri, în speţă Zarko Sesum şi Ivan Pesici, care au fost grav răniţi. Handbalistul Marian Cozma a fost înjunghiat în inimă, fiind singurul dintre cei trei care şi-a pierdut viaţa în incident.

SURSA MEDIAFAX

Împrumutat în liga 4 italiană

UDINESE. Portarul George Alin Bucuroiu, 20 de ani, a fost împrumutat de gruparea Udinese clubului din liga a IV-a Alessandria Calcio.

El a fost titularul echipei „Primavera” a clubului Udinese în campionatul italian de tineret şi la Alessandria va face parte din lotul formaţiei de seniori.

SURSA MEDIAFAX

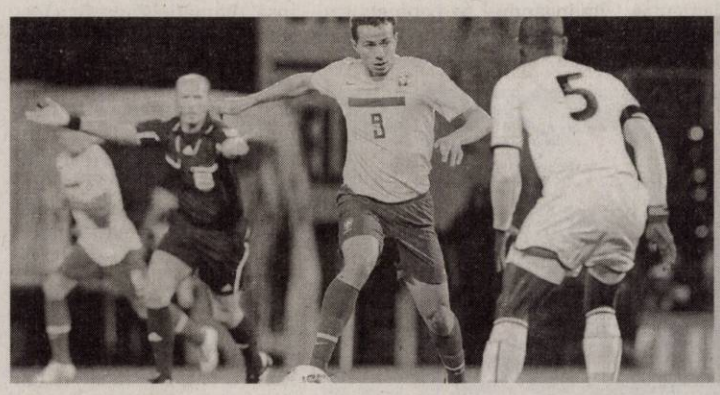

LA LIMITĂ

Echipa Braziliei a câştigat, la Londra, cu scorul de 1-0, partida amicală disputată cu reprezentativa Ghanei. Unicul gol al meciului a fost înscris de atacantul Leandro Damiao, în minutul 45. Din minutul 33, Ghana a evoluat în zece jucători.

FOTO: EPA

Caroline Wozniacki s-a impus cu mari emoţii

NEW YORK. Jucătoarea Caroline Wozniacki, numărul 1 WTA, a revenit după ce a fost condusă cu 7-6 (6), 4-1 de rusoaica Svetlana Kuznețova (cap de serie numărul 15), în partida din optimile de finală ale US Open, daneza impunându-se în ultimele două seturi cu 7-5, 6-1, după un meci care a durat trei ore.

Caroline Wozniacki o va întâlni în sferturi pe Andrea Petkovici (Germania/nr.10), care a eliminat-o, cu scorul de 6-1, 6-4, pe Carla Suarez Navarro (Spania).

În alte două partide din optimi, Anastasia Pavliucenkova (Rusia/nr.17) a învins-o pe Francesca Schiavone (Italia/nr.7), cu scorul de 5-7, 6-3, 6-4, iar Serena Williams (Statele Unite ale Americii/nr.28) a câştigat în faţa jucătoarei Ana Ivanovici (Serbia/nr.16), cu scorul de 6-3, 6-4.

Anastasia Pavliucenkova şi Serena Williams vor fi adversare în sferturile de finală, fază în care mai sunt programate întâlnirile Angelique Kerber (Austria) - Flavia Pennetta (Italia/nr.26) şi Samantha Stosur (Australia/numărul 9) - Vera Zvonareva (Rusia/nr.2).

SURSA MEDIAFAX

Federaţia Română de Box, exclusă oficial din AIBA

BUCUREŞTI. Federaţia Română de Box a fost exclusă din Asociaţia Internaţională de Box Amator (AIBA), începând de marţi, şi, în consecinţă, Comitetul Olimpic şi Sportiv Român (COSR) anunţă că opreşte orice finanţare a vreunui proiect al forului naţional de specialitate. „În urma scrisorii primite din partea Federaţiei Internaţionale de Box Amator (AIBA), Comitetul Olimpic şi Sportiv Român (COSR) anunţă că Federaţia Română de Box (FRB) a fost exclusă în calitate de membru AIBA, începând cu data de azi, 06 septembrie 2011. Acest lucru se datorează, conform scrisorii, faptului că Federaţia Română de Box nu a ţinut cont de decizia Comitetului Executiv al AIBA, care a impus alegeri pentru preşedinţia FRB înainte de 31 august a.c. Astfel, Federaţia Română de Box a pierdut toate drepturile de membru AIBA. Dat fiind că sportivii romani nu vor mai putea reprezenta Romania în nicio competiţie internaţională, COSR anunţă că opreşte orice finanţare pentru orice proiect al Federaţiei Române de Box”, se arată într-un comunicat al COSR, remis, marţi, agenţiei MEDIAFAX.

Testează culorile înainte de a alege

EXPERIMENT. Ca să nu regreți că ai optat pentru o nuanță sau alta, este bine să testezi culorile. Zugrăvește pereții în câteva culori, de test, și urmărește felul în care se schimbă culoarea de la zi la noapte. De asemenea, poți să testezi și cum vor arăta materialele pe care vrei să le folosești în contextul în care optezi pentru o culoare sau alta. Îmbracă un scaun în materialul respectiv și plasează-l în fața peretelui pe care ai testat culorile pentru a vedea cum se combină nuanțele respective.

Ţine cont de anotimpuri

TRUCURI. Trecerea anotimpurilor se numără între factorii care influențează modul în care percepem culoarea din casă. Toamna și iarna, casele devin mai întunecate astfel că este nevoie să folosim mai multă lumină artificială care face ca nuanțele să pară mai închise decât sunt în mod normal. Desigur, pentru a echilibra acest lucru și pentru a crea un cadru familiar în lunile întunecate de iarnă, poți apela la diverse trucuri ca: o lenjerie de pat lucioasă, deschisă la culoare, covoare în nuanțe deschise sau paturi colorate care să diminueze monotonia din cameră.

Culori care emoționează

E important ce culori alegem în decorarea şi amenajarea locuinţei pentru că acestea ne influenţează.

CROMOTERAPIE. Mai multe studii au concluzionat că este foarte important ce fel de culori alegem pentru decorarea și amenajarea locuinței pentru că acestea ne influențează starea de spirit, dar și comportamentul și gândurile. Cromoterapia contribuie la refacerea bioritmului individual, însă fiecare dintre noi are anumite preferințe. De aceea, este necesară stabilirea unui echilibru între culoarea benefică, diferită de la individ la individ și lumina existentă în camera respectivă.

Ce spun studiile

Cercetătorii canadieni au analizat intensitatea emoțiilor în cazul a peste 600 de persoane cu vârste între 17 și 39 de ani, dovedind că o parte din comportamentul nostru se află sub influența culorilor. Subiecților incluși în acest studiu li s-a cerut să efectueze activități ce presupun creativitate sau le pun la contribuție concentrarea, atenția, memoria în timp ce aveau în fața ochilor monitorul calculatorului cu fondul în culorile roșu, albastru sau alb. Cercetătorii au comparat rezultatele și au analizat în ce mod culorile respective au influențat rezultatele. Concluzia a fost că cei care au participat la studiu au reușit să obțină punctaje superioare la teste ce implicau atenție și capacitate de memorare maxime când ecranul era roșu. În schimb, imaginația și creativitatea au fost mai performante când monitorul era în culoarea albastru.

Importanţa luminii

De asemenea, potrivit studiilor, buna dispoziție pune stăpânire pe un individ ce se află într-o încăpere luminată natural și în care culoarea benefică este predominantă. Dacă anumite culori provoacă un răspuns emoțional puternic, utilizarea inteligentă a luminii poate atenua sau intensifica stările sufletești. De aceea, este foarte important ca înainte de a te decide asupra paletei finale de culori, să petreci ceva timp în camera respectivă și să observi cum se schimbă lumina de la zi la noapte.

Nuanţe care stimulează

Culorile inspiră anumite emoții care pot fi schimbate semnificativ, în funcție de adâncimea sau tonul culorii. Atunci când te decizi asupra unei palete de nuanțe, este bine să ții cont de efectele lor asupra psihicului.

Spre exemplu, dacă biroul de acasă beneficiază de multă lumină naturală, poți să folosești ca principală culoare un azuriu, pentru a crea o atmosferă relaxantă, dar și pentru a stimula gândirea în același timp.

Galbenul este potrivit pentru baie și bucătărie căci energizează, iar tonurile mai calde creează o atmosferă intimă. De asemenea, se pare că galbenul ajută creierul să lucreze foarte bine.

În schimb, culorile fierbinți, tonurile de roșu spre exemplu sunt distractive și vioaie sau pasionale, intime și liniștitoare, în funcție de profunzime și de lumina existentă.

Dacă alegi o paletă de culori fierbinți, optează pentru materiale și texturi care să intensifice această stare. Spre exemplu, alege un mobilier din cireș sau o lemnărie mai roșiatică, catifele și satinuri fine pentru tapiserie sau perdele și draperii. În plus, lumina difuză a lumânărelelor sau a lămpilor va completa perfect decorul.

la în considerare atmosfera

ADAPTARE. Atunci când alegi o anumită culoare, gândește-te care vrei să fie atmosfera dintr-o anumită încăpere. Spre exemplu, în dormitor, vrei să ai parte de o atmosferă odihnitoare și liniștită sau dramatică și intimă? Culorile reci, neutre, pale creează, în general, o senzație de calm, de pace, în timp ce nuanțele puternice conferă dinamism.

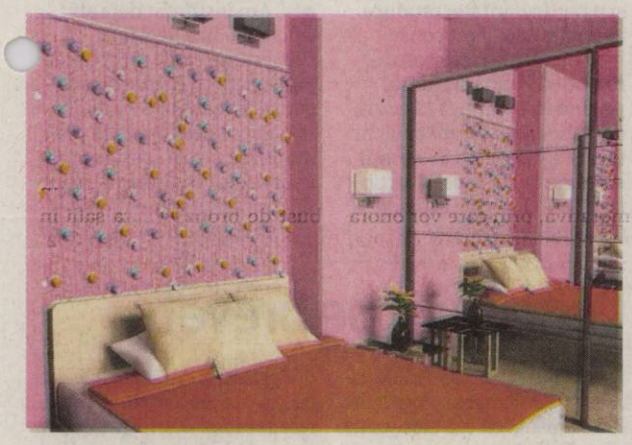

Aplică proporţiile ce sunt corecte

PROCENTE. Dacă urmărești să faci o combinație îndrăzneață de culori, nu opta pentru mai multe decât este cazul (de pildă, trei culori puternice). Pentru a nu da greș în combinarea culorilor în locuința ta, ține minte următoarele procente: 60% culori dominante, 30% culori secundare, 10% culori de accent. Aplică această regulă în fiecare încăpere pentru a obține rezultatul scontat.

Gândeşte-te la toate camerele

ANSAMBLU. După ce ai decis care sunt culorile pe care ți-ar plăcea să le utilizezi în fiecare dintre încăperile casei, ia în considerare și imaginea de ansamblu. Imaginează-ți (sau testează într-un program computerizat) cum se vor amesteca opțiunile tale în materie de culori, în momentul în care vei face trecerea dintr-o cameră într-alta.

ARĂDENII SE DISTREAZĂ: „BLACK WIDOW" LA BURLESQUE BOUTIQUE

aradon.ro

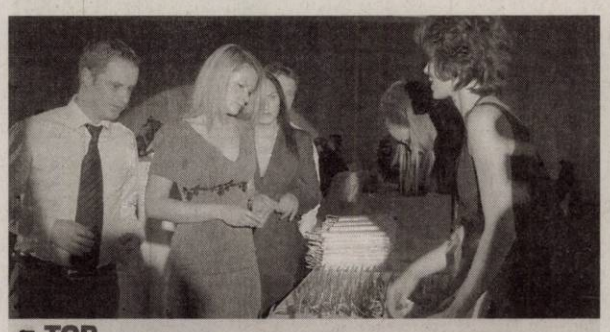

TOP

Camera de Comerţ pregăteşte Topul Firmelor pentru anul financiar 2010. În clasament au intrat 2.906 firme din 13.831 depunători de bilanţ. Topul Firmelor este o competiţie în afaceri atât la nivel local, cât şi naţional, datorită metodologiei unitare şi a indicatorilor luaţi în calcul FOTO: JA

Evaziune fiscală cu obiecte sanitare

ARAD. În urma unui control inopinat efectuat de către organe de inspecţie fiscală din cadrul Fiscului, desfăşurat la o societate cu specific de comercializare obiecte sanitare, având asociat şi administrator din Ungaria, s-a constatat că societatea nu a fost dotată cu aparat de marcat electronic fiscal, fiind sancţionată contravenţional cu amendă în sumă de 8.000 lei, iar ca măsură complementară i-a fost suspendată activitatea până la dotarea unităţii cu aparat de marcat.

„Organele de inspecţie au extins cercetările, constatând că societatea a înregistrat tranzacţii cu alte societăţi din Ungaria, societăţi în care asociatul unic şi administratorul firmei verificate a declarat faptul că deţine funcţia de administrator. Mai mult, societatea a înregistrat în contabilitate achiziţii de obiecte sanitare din Ungaria pe care le livrează în interiorul ţării fără a colecta TVA. În ceea ce priveşte depozitarea mărfurilor precizăm faptul că adresa unde administratorul declara că a depozitat marfa este situată în centrul oraşului, zonă ultracentrală, unde circulaţia camioanelor de tonaj mare este interzisă", a spus directorul DGFP Arad, Marius Drăgănescu.

> Societatea are de achitat obligaţii de 1,45 milioane lei
>
> MARIUS DRAGĂNESCU

În final, inspectorii au stabilit în sarcina societăţii obligaţii fiscale şi accesorii în sumă de 1.450.000 lei, fiind sesizat Parchetul de pe lângă Tribunalul Arad. JA-A.P.

INTERVIU JA. DR. GHEORGHE BAN, DIRECTOR DIRECŢIA SANITAR VETERINARĂ ARAD

Pericolul din spatele tejghelei

Gheorghe Ban explică de ce este important ca unităţile ce prestează servicii de alimentaţie publică să respecte igiena.

Domnule doctor, cum se raportează agenţii economici noilor directive din sectorul siguranţei alimentelor şi a calităţii produselor folosite, dat fiind faptul că s-a trecut la aplicarea normelor europene?

BAN. Încă de la început trebuie spus că în ultima perioadă a scăzut semnificativ numărul contravenţilor depistate de către Direcţia Sanitară Veterinară şi pentru Siguranţa Alimentelor Arad. De la începutul acestui an şi până în prezent au fost aplicate 74 de sancţiuni cu o valoare totală de 174.520 lei. Oamenii sunt conştienţi că doar producând la nivel calitativ superior reuşesc să îşi fidelizeze clienţii şi, pe cale de consecinţă, fac eforturi pentru a-şi menţine un standard ridicat de calitate.

Care ar fi neregulile cele mai des întâlnite?

BAN. Printre cele mai întâlnire nereguli depistate de către inspectorii DSVSA se numără: manipularea produselor alimentare fără respectarea normelor sanitar veterinare şi pentru siguranţa alimentelor; comercializarea directă către consumatorul final fără respectarea condiţiilor de igienă; nerespectarea legislaţiei sanitare veterinare privind întreţinerea spaţiilor de depozitare a produselor de origine animală şi nonanimală etc.

Au existat şi cazuri de închidere sau suspendare a activităţii unei societăţi în urma neregulilor descoperite?

BAN. Da. În anul 2011 s-au emis şase ordonanţe de suspendare temporară a activităţii şi trei ordonanţe de închidere a unităţilor. Însă, apar şi probleme de ordin procedural, iar când sănătatea populaţiei este pusă în pericol trebuie să ne exprimăm foarte clar punctul de vedere.

Despre ce inadvertenţe ar fi vorba?

BAN. Vă pot da exemplul unui fast-food.
Unitatea a fost controlată de către inspectorii DSVSA şi s-au găsit deficienţe în sectorul igienei, astfel că s-a aplicat o amendă.
La următorul control, inspectorii au găsit aceeaşi situaţie şi au decis să închidă unitatea. Din păcate, cei ce gestionează afacerea au înţeles că prin contestarea ordonanţei de închidere în instanţă îşi recâştigă dreptul de a reactiva pe piaţa serviciilor de alimentaţie publică. Astfel, unitatea funcţionează până la soluţionarea conflictului în instanţă.

Dar o astfel de decizie nu poate pune în pericol sănătatea arădenilor?

BAN. Tocmai aceasta este cea mai mare problemă. Din punctul nostru de vedere nu este corect faţă de consumatori ca o unitate să îşi redeschidă porţile dacă se constată abateri repetate de la normele de igienă, cu atât mai mult cu cât unitatea are şi o particularitate: produce alimente care sunt consumate zilnic de către consumatorii de bună credinţă, putând să se ajungă la cazuri de îmbolnăviri. Oare chiar ar trebui să ajungem în situaţii extreme ca să se poată acţiona împotriva unui asemenea gestionar de unitate?

Direcţia Sanitar Venitară este preocupată să ofere consultanţă agenţilor economici care doresc să demareze o afacere în sensul serviciilor de alimentaţie publică, dar nu putem trece cu vederea aceste cazuri extrem de grave.

Care sunt paşii pe care i-aţi urmat în cazul respectivului fast-food?

BAN. Am înştiinţat deja atât Oficiul pentru Registrul Comerţului Arad, cât şi Garda Financiară cu privire la ordonanţa de închidere a unităţii. Sperăm ca instanţa să se pronunţe în cel mai scurt timp, înainte de a se ajunge la cazuri de toxinfecţii alimentare sau alte îmbolnăviri. JA-A.P.

Sorin Cirţi FOTO: JA

Mărfuri de peste 43.000 euro, confiscate

ARAD. La punctul de trecere a frontierei Nădlac, comisarii Gărzii Financiare Arad au confiscat, în weekend, mărfuri în valoare estimată de 185.000 lei, după ce au fost constatate nereguli în documentele de însoţire a respectivelor transporturi.

Sorin Cirţi, comisar şef secţie Garda Financiară Arad, a explicat: „În urma acţiunii de monitorizare permanentă a traficului rutier de mărfuri în punctele de trecere a frontierei, comisarii Gărzii Financiare Arad au identificat un transport de încălţăminte (11.000 perechi) şi un transport de carne (19.000 kg) ale căror documente de însoţire erau incomplete şi conţineau date neconforme cu realitatea.

Mărfurile confiscate vor fi valorificate conform prevederilor legale, iar contravaloarea acestora va constitui venit la bugetul de stat."

JA-A.P.

Consultări pe brevete

ARAD. Proiectul RO-SMEP vizează armonizarea legislaţiei din România cu cea europeană prin desfăşurarea unor consultări publice periodice pe teme propuse de Uniunea Europeană spre dezbatere. Camera de Comerţ, Industrie şi Agricultură Arad este partener în cadrul acestui proiect, alături de alţi opt parteneri din România. Astfel, joi va avea loc a treia dezbatere în cadrul acestui proiect, cu tema „Valorizarea brevetelor - Proprietatea intelectuală în România". Întâlnirea va fi condusă de Maria Ivanca, Consilier European în Brevete, Mărci şi Design în cadrul Agenţiei de Proprietate Industrială „Labirint". JA-A.P.

Patronatul arădean, la prima şedinţă

Doar câţiva patroni au decis să ia parte la prima întrunire a Patronatului din judeţ.

ARAD. A lansat peste 300 de invitaţii, dar doar câţiva patroni au decis să participe ieri după-masă la prima şedinţă a Patronatului din judeţul Arad. Pe cei câţiva care au venit, Ioan Marin Crişan, preşedintele patronatului, i-a numit în repetate rânduri „eroi".

„Pentru mine, voi, cei care aţi venit astăzi (n.r. ieri) aici sunteţi adevăraţi eroi. Aţi luptat încă de la începutul anilor 1990 pentru afacerea pe care aţi dezvoltat-o şi deşi au fost clipe foarte grele nu v-aţi dat bătuţi", a spus Crişan.

Problemele patronilor

Patronii au avut ocazia să îşi spună păsurile, nemulţumirile şi problemele cu care se confruntă, deşi din partea administraţiei locale şi judeţene nu a fost niciun reprezentant. În mare parte întreprinzătorii s-au plâns de TVA-ul mult prea mare, de lipsa unei stabilităţi în materie de legislaţie şi fiscalitate, dar şi de lipsa muncitorilor calificaţi, „care să cunoască meserie".

Adunarea întreprinzătorilor FOTO: A.P.

„Deţin un service auto şi vă pot spune că am încercat să accesez fonduri europene. Am făcut toate demersurile şi am scris un proiect. Din păcate în cele din urmă mi s-a răspuns că nu au mai fost fonduri. Dacă ni s-ar permite să accesăm acele fonduri am putea să ne dezvoltăm, am face angajări şi am cumpăra utilaje. Nu am nimic împotriva controalelor, să fim pedepsiţi dacă nu utilizăm banii europeni în scopul în care i-am atras, dar să fim lăsaţi să îi atragem", a spus Ovidiu Barbu.

Rămâne de văzut câţi întreprinzători vor decide în cele din urmă să se afilieze Patronatului şi dacă vor reuşi să îşi reprezinte mai bine interesele în faţa autorităţilor. JA-A.P.

Bilaterală pentru energii şi inovaţie

ARAD. Camera de Comerţ, Industrie şi Agricultură Arad organizează o întâlnire de afaceri între firme din Ungaria şi Romania în cadrul unui proiect comun, Energie fără Frontiere - Facilitarea accesului întreprinderilor maghiare - române la energiile neconvenţionale şi inovaţia agrară.

„Proiectul se desfăşoară în intervalul decembrie 2010 - noiembrie 2011. Întâlnirea de afaceri va avea loc la Expo Arad Internaţional, în data de 08.09.2011, începând cu ora 12.30, cu ocazia târgului Agromalim", punctează Simona Hăprian, managerul de proiect. Evenimentul oferă firmelor din Ungaria şi România şansa de a discuta şi a stabili colaborări în domeniul inovaţiei agrare. JA-A.P.

Simona Hăprian FOTO: JA

EUROCONSULT
smart's partner

EUROCONSULT S.P.R.L. - lichidator judiciar al S.C. Gomila Company S.R.L.

VINDE PRIN LICITAŢIE PUBLICĂURMĂTORUL BUN IMOBIL:

CASĂ DE LOCUIT ŞI TERENUL AFERENT

Bodrogul Vechi, nr. 8, ap. 1A, Judeţul Arad, clădire înscrisă în CF nr. 132/BODROGUL VECHI, Terenul aferent proprietăţi în suprafaţă de 647 mp este proprietatea societăţii comerciale.

PREŢ DE PORNIRE: 10.500 euro + TVA.

Licitaţia se va ţine în data de 09.09.2011 orele 11.00 la sediul EUROCONSULT SPRL Arad, str. Ioan Georgescu nr. 4 A.
Înscrierea la licitaţie se face până în 08.09.2011 ora 11.00.
În caz de neadjudecare licitaţia se va repeta, în aceleaşi condiţii, în data de, 16.09.2011, 23.09.2011 şi în 30.09.2011 la ora 11:00.
Înscrierea la licitaţie se face până în 15.09.2011, 22.09.2011 şi în 29.09.2011 ora 11.00.
Cei care doresc să participe la licitaţie trebuie să achite garanţia de participare, care este 10% din valoarea bunului/bunurilor.
Informaţii privind condiţiile de participare la licitaţii şi caietul de sarcini se pot obţine la sediul EUROCONSULT SPRL ARAD 310087 str. Ion Georgescu nr. 4 A.
Tel. 0257-257143; 0357-100143; 0722-453473 (H-374006)

SCP EXPERT SPRL
practicieni în insolvenţă

EXPERT SPRL Arad, lichidator al **SC MOISE CONSTRUCT SRL Arad dosar nr. 2993/108/2010** anunţă vânzarea conform legii 85/2006 prin licitaţie publică, deschisă, cu strigare a următoarelor bunuri mobile:

- miniexcavator marca HANIX Cod identificare: 0652661E Modelul: N120-2K3B Serie Motor: 81610 evaluat de lichidator la preţul de 4.386 lei fără TVA.

Vânzarea bunurilor se face individual. Licitaţia va avea loc în data de **28.09.2011, ora 13,00** la sediul societăţii lichidatoare din Arad str.D. Bolintineanu nr.5, jud. Arad.

Garanţia pentru înscrierea în licitaţie este de 10% din valoarea de pornire. Înscrierea şi achitarea garanţiei la licitaţie se pot efectua până în data de 28.09.2011 ora 13,00 la sediul societăţii lichidatoare.

În caz de neadjudecare a bunurilor la preţul de strigare licitaţia se reia săptămânal în fiecare zi de miercuri cu reducerea preţurilor de strigare.

Relaţii privind bunul mobil, caracteristici tehnice, preţ de strigare etc. se pot obţine la tel. 0257/259740 sau 0723562433 d-na Farcas Adina sau zilnic la sediul societăţii lichidatoare din Arad, str. D. Bolintineanu, nr.5, jud. Arad.

SCP EXPERT SPRL, lichidator al **SC BRANDI TRANS SRL PĂULIŞ,** anunţă vânzarea conform Legii 85/2006 prin licitaţie publică, deschisă, cu strigare a activului

IMOBILCU HALĂ ŞI BIROURI CU TEREN AFERENT ÎN SUPRAFAŢĂ TOTALĂ DE 1.800 MP. situat în Păuliş FN, jud. Arad, înscris în CF 00217 Păuliş sub nr. Top 110; 716/5, nr. Cad. 641, compus din C1- hală şi C2 birouri şi teren.

Preţul de pornire în licitaţie a activului este de 61.500 Euro, la care se adaugă TVA.

Acfivul poate fi vizitat la amplasamentul susmenţionat în zilele de luni -vineri între orele 9.00 -14.30.

Licitaţia va avea loc în data 29 septembrie 2011, ora 14,00 la sediul lichidatorului judiciar EXPERT SPRL din Arad str. D. Bolintineanu, nr. 5, jud. Arad.

Contravaloarea caietului de sarcini este de 300 lei/participant. Caietul de sarcini poate fi achiziţionat zilnic la sediul lichidatorului judiciar EXPERT SPRL. Garanţia pentru înscrierea în licitaţie este de 10% din valoarea de pornire.

Înscrierile, achitarea contravalorii caietului de sarcini şi depunerea garanţiei pentru licitaţie se pot efectua până în data de 29 septembrie 2011, ora 13.00.

Relaţii la tel. 0723562433 dna. Farcaş Adina sau zilnic între orele 10,00-14,30 la sediul lichidatorului judiciar. (H-375085)

DINU, URSE ŞI ASOCIAŢII SPRL BUCUREŞTI în calitate de administrator judiciar al S.C. IMAR S.A. ARAD, desemnat de Tribunalul Arad în dosarul 3087/108/2010

vinde conform Legii 85/2006 prin licitaţie publică cu strigare mijloace fixe (autovehicole, maşini unelte pentru prelucrarea lemnului) şi obiecte de inventar (unelte pentru prelucrarea lemnului, piese de mobilier şi altele).
Garanţia pentru participare la licitaţie este de 10% din valoarea fiecărui mijloc fix sau obiect de inventar pentru care se licitează.
Licitaţia va avea loc în data de 29.09.2011, la sediul S.C. IMAR S.A. Arad din Arad, C-lea Aurel Vlaicu nr. 14.
Lista mijloacelor fixe şi a obiectelor de inventar cu preţurile de vânzare ce fac obiectul licitaţiei pot fi consultate la sediul S.C. IMAR S.A.
Preţul mijloacelor fixe şi al obiectelor de inventar nu include TVA.
Înscrierile, achiziţionarea regulamentului de organizare şi desfăşurare a licitaţiei cu lista mijloacelor fixe şi a obiectelor de inventar şi plata taxei pentru achiziţionare şi participare la licitaţie se pot efectua până cel târziu cu 2 zile dinaintea datei stabilite pentru licitaţie, orele 16.

Informaţii suplimentare la telefon 0745.416.357 şi 0745.531.374.

(H-373846)

GARSONIERE

- **Cumpar teren extravilan/intravilan in Hada sau max 40km Arad. Tel.0746134720** 373691

- **Vând garsonieră** UTA, 33 mp, preţ 12.000 Euro. Telefon 0747.543.723 349583
- **Vând urgent** garsonieră CF I, et. 4, plus o altă încăpere cu intrare separată, baie, bucătărie, 38 mp, balcon închis, în Micălaca, str. Săvârşin. Tel 0742.426.198. 368877

AP.1 CAMERĂ

- **Vând apartament** cu 1 cameră mare, bucătărie, baie cu vană, zona Podgoria, parter cu scurgere separată, telefon: 0724.216.964. 355619
- **Vând apartament** 1 cameră- centru (zona Ziridava), decomandat- 41 mp. Preţ: 22.500 Euro. Telefon: 0755.814.902 349809
- **Vând apartament** 1 cameră, 46 mp, etaj 1, contorizat, balcon, termopan, baie, bucătărie mari, pivniţă. Tel. 0744.692.130. 355150
- **Vând apartament** 1 cameră, bucătărie, baie, mobilat super, îmbunătăţit, Sânicolau, str. Frunzei, etaj 3, 14.500 Eur. Tel. 0746.070.212. 371721
- **Vând sau** schimb apartament 1 cameră din Arad suprafaţă 61 mp, cu Oradea. 0257/258.255. 374071

AP.2 CAMERE-ARAD

- **Vând apartament** cu două camere la Fortuna sau schimb tot cu două la UTA. Tel. 0770.213.525. 364336
- **Vând apartament** cu 2 camere, semidecomandat, zona Podgoria, etaj III, preţ 50.000 Eur, 0722.609.755. 371937
- **Vând apartament** mic, 2 camere,Grădişte, etaj 2/4. Tel. 0727.786.186, 0721.537.739. 375644
- **Vând apartament** ultracentral, două camere, persoană fizică, stare foarte bună, 43.900 negociabil, 0721.706.902. 352893
- **Vând apartament** 2 camere, Aradul- Nou. telefon 0745.158.799. 334722
- **Vând apartament** 2 camere- Micălaca 500. Preţ 26.500 Euro. Telefoane: 0747.543.723; 0755.814.902. 349700
- **Vând apartament** 2 camere- zonă Centrală (Eminescu), nedecomandat. Pret: 23.000 Euro. Telefoane 0755.814.902; 0747.543.723 349715
- **Vând apartament** 2 camere- zonă centrală. Preţ 29.000 Euro. Telefon: ☎0755.814.902 349811
- **Vând apartament** 2 camere, plus garaj nedemolabil din cărămidă, zonă centrală, (liniştită), balcon, termopane, parchet nou, gresie, faianţă, preţ negociabil. Telefon 0747.569.124, 0736.851.266. 350101
- **Vând apartament** 2 camere, parter, Arad, str. N. Bălcescu, neamenajat, L112 preţ negociabil, telefon: 0755.240.703. 358965
- **Vând apartament** 2 camere, Vlaicu, etaj II, balcon, mobilat, utilat, urgent, 23.500 euro/negociabil, 0732.329.818. 364827
- **Vând apartament** 2 camere, et. 1, decomandat, neamenajat, lângă Flora, 0745.631.162. 368343
- **Vând apartament** 2 camere, centrală proprie, garaj, A.Vlaicu, suprafaţă 60 mp, telefon: 0744.996.386. 369060
- **Vând apartament** 2 camere în Alfa, decomandat, baie+ bucătărie, balcon închis cu termopan cu mobilă sau fără. Informaţii telefon 0766.343.866. 371900
- **Vând apartament** 2 camere, Libelula, etaj intermediar, 29.500 euro, 0744.849.390. 374781
- **Vând apartament** 2 camere, la demisol, lângă Tribunal, 0745.234.823. 375287

AP.3 CAMERE-ARAD

- **Vând apartament** Samanta, 3 camere, deosebit, ultramodern, etaj 9- 10, centrală proprie, panoramă Mureş, 51.000 Eur, 0744.542.931. 371710
- **Vând apartament** 3 camere- zona Catedralei (Piaţa Mare). Preţ 39.500 Euro. Telefoane: 0747.543.723; 0755.814.902. 349754
- **Vând apartament** 3 camere- zona Vlaicu/ Lebăda. Preţ 26.000 Euro. Telefon: 0747.543.723 349797
- **Vând apartament** 3 camere, 89 mp, decomandat, zona Lebăda, amenajat, etaj intermediar, preţ 42.000 euro negociabil, telefon 0745.841.342. 352951
- **Vând apartament** 3 camere, 2 băi, etaj I, mobilat, renovat, parchetat, termopane, Miorita, bloc 138, telefon: 0746.291.204. 363602
- **Vând apartament** 3 camere, zona Miorita, decomandat, amenajat, et. 2, ☎0745.631.162. 368757
- **Vând apartament** 3 camere, Piaţa Mică, et. 3, complet renovat, preţ 39.500 Euro, nemobilat (mobilat), 0722.819.873. 374914
- **Vand urgent** ap. 3 camere zona X- urilor, et.4/4, semidecomandat, usa metalica, parchet, gresie, faianta, balcon inchis cu termopan,tel.0754518766693

HOLDING ATLASSIB
SC TRANSDARA SA ARAD
ANGAJEAZA

DIRECTOR:
Conditii:- studii superioare tehnice
- experienta in transporturi si in functii de conducere min. 3 ani
- permis de conducere ctg.B
- domiciliul in Arad,telefon.
- cunostinte de operare PC

Doar cei selectati vor fi anuntati
Relatii la tel.0257-256308,fax:0257-256302
sau la sediul societatii din Arad,str.Liviu Rebreanu nr.95.
E-mail:transdara.office@atlassib.ro (H-371951)

DINU, URSE ŞI ASOCIAŢII SPRL BUCUREŞTI în calitate de administrator judiciar al S.C. IMAR S.A. ARAD, desemnat de Tribunalul Arad în dosarul 3087/108/2010

vinde conform Legii 85/2006 prin licitaţie publică cu strigare
- teren cu construcţii în suprafaţă de 2392 mp, situat în Arad str. Transilvaniei nr. 15 la preţul de 496.060,20 lei
- Cămin de nefamilişti IMAR S.A., P+1, situat în Arad, Str. C-lea 6 Vânători nr. 26, la preţul de 107.933,93 lei
- 4 garsoniere situate în Arad, C-lea 6 Vânători nr. 23, respectiv ap. 11 şi 43 de la sc. A şi ap. 1 şi 41 de la sc. B, la preţul de 46.790,02 lei/garsonieră
- 2 garsoniere situate în Arad str. Roşiori nr. 5-7 respectiv ap. 88 şi 102 la preţul de 23.248,88 lei/garsonieră
- 9 garsoniere situate în Arad, C-lea Aurel Vlaicu nr. 18-22, respectiv apartamentele 11, 16, 21, 35, 50, 64, 69, 100 şi 101 la preţul de 23.248,88 lei/garsonieră.

Preţul nu include TVA.
Garanţia pentru participare la licitaţie este de 10% din valoarea fiecărui imobil.
Licitaţia va avea loc în data de 29.09.2011, ora 11:00, la sediul S.C. IMAR S.A. Arad din Arad, C-lea Aurel Vlaicu nr. 14.
Înscrierile, achiziţionărea caietului de sarcini şi a regulamentului de organizare a licitaţiei şi achitarea garanţiei de participare la licitaţie se pot efectua până cel târziu la data de 27.09.2011 orele 16.

Informaţii suplimentare la telefon 0745.416.357 şi 0745.531.374.

(H-373847)

Minunile maicutei si preasfintirului parinte Vasile ajuta oamenii in continuare cu foarte mai probleme in viata.

Sunt Maria vreau sa ii multumesc pe aceasta cale maicutei Filofteia si preotului Vasile aveam foarte mari probleme in familie cu sotul am apelat in multe parti dar nimeni nu ma rezolvat decat maicuta si preotul Vasile domnul sa le dea putere de munca
Tel preot: 0741384845 maicuta: 0743755162
Sunt Elena din Arad multumesc si eu cu respect acestor minuni dumnezeiesti am o varsta de 44 de ani si nu-mi gaseam perechea potrivita am apelat in foarte multe parti si parca ma chinuia un blestem auzind de minunile maicutei si ale preotului care a ajutat foarte multa lume am apelat si eu si in numai 9 zile lucratoare mi-a gasit sortita de la dumnezeu multumesc cu respect.

Sunt Ioan din judetul Arad de profesie inginer vreau sa aduc e aceasta cale mii de multumiri maicutei si preotului am fost despartit de sotie timp de 2 ani cineva a incercat sa ne faca rau si a reusit am apelat in foarte multe parti pentru cale de intoarcere dar nimeni in afara preotului si a maicutei Filofleia care dansa ne-a impreunat cu puterea domnului.

Maicuta Filofteia nu are pretentii financiare.

(H-375012)

AP.4 CAMERE-ARAD

- **Vând apartament** 4 camere, modificat, Micălaca, P-ţa Soarelui, 119 mp, 0721.201.636. 369458
- **Vând apartament** 4 camere, zona Polivalentă, parter, decomandat, finisat, renovat, 2 băi, boxă, 69.000 Euro, 0720.276.455. 371839
- **Vând penthouse** de lux, apartament în complexul Ared UTA, 145 mp, complet utilat sau la schimb cu teren. Telefon 0768.366.234, 0729.966.649. 368063

APARTAMENT LA CASĂ

- **Vând apartament** la casă, două camere, ultracentral. Telefon: 0727.012.760, 0257/ 264.995. 298324
- **Vând apartament** ultracentral în casă (1 cameră, bucătărie, baie, cămară, boxă) fără îmbunătăţiri, 0745.315.895. 353202
- **Vând apartament** ultracentral în casă (2 camere, bucătărie, baie, cămară, 2 boxe) S- 92 mp, fără îmbunătăţiri, telefon 0745.315.895. 353202
- **Vând apartament** ultracentral în casă (2 camere, bucătărie, baie, boxă) totul nou, izolat exterior. 0745.315.895. 353202

CASE-ARAD

- **Ocazie! Vând** casă Aradul Nou, Piersicilor, 4 camere+ living, amenajată modern, 71.000 Euro, uşor negociabil. Telefon 0748.268.015. 368908
- **Vând** casă Aradul Nou, 4 camere, 2 bucătării, toate utilităţile, ST 980 mp, 0770.761.584. 372232
- **Vând casă** mare 1000 mp, încălzire proprie, teren şi seră şi alte variante. 0257/ 288.142, 0751.970.085. 374071
- **Vând casă** modestă, 540 mp teren, cu utilităţi, pe strada Griviţei, nr. 68, preţul de 46.000 euro, neg. Telefon 0741.158.777, 0728.938.777. 375281
- **Vând casă** ultracentral, 5 apart. (8 cam, 5 bucătării, 4 băi, cămară, debara, terasă, pivniţă) S.t- 490 mp, 0745.315.895. 353202
- **Vând casă** 3 camere, bucătărie, baie, antreu, intrare auto, garaj, singur în curte, teren 364 mp, zona Poliţia Judeţeană Arad, 0744.589.974. 353016
- **Vând casă** 6 camere, 2 băi, garaj pentru 3 maşini, curte, grădină, str. Porumbului nr. 47, Grădişte, vizibil zilnic orele: 9- 12 şi 16- 21 373726
- **Vând construcţie** la roşu- zona Subcetate. Preţ 70.000 Euro. Telefoane: 0755.814.902; 0755.746.544. 349832
- **Vând două** case P+1 noi, situate în ansamblul Rezidenţial de case înşiruite Grădişte, finisate 100% sau 90% suprafaţă construită 155 mp, curte, 70 mp, 0722.249.470. 356350

CASE-JUDEŢUL ARAD

- **Vând casă** Şiria. Informaţii la telefon 0257/531725. 372239
- **Vând casă** la roşu, Livada, cartier vile, 19.700 euro, mobil 0756.106.440. 369019
- **Vând casă** la roşu, 170 mp, teren 600 mp, Cartier nou livada, zonă de vile, 42.000 euro, 0724.331.166. 352951
- **Vând casă** Mândruloc, 3 camere, baie, bucătărie, cămară, hol mare locuibil, apă, gaz, fântână, cablu, grădină mare, teren 1450 mp, 10 km de Arad, străzi asfaltate, preţ la vedere, negociabil. Telefon ☎0746.688.447. 375361
- **Vând casă** Neudorf, 5 camere, 20.000 Euro, negociabil. Telefon 0754.012.357. 334867
- **Vând casă** în Bodrogul- Nou, Nr. 61, la şosea. ☎0757.699.015, 0746.121.777.. 371965
- **Vând casă** în localitatea Călugăreni, 0733.957.296. 371965
- **Vând casă** în Păncota, str. Traian nr. 7 sau schimb cu apartament în Arad, plus diferenţă. Telefon 0257/466851. 374767

CASE-ALTE JUDEŢE

- **Vând casă** în Bătania, 8.000 Euro. Telefon 0747.119.837. 359542

VILE-ARAD

- **Vând vilă** construcţie 2010, P+M, SC= 250 mp, teren 1000 mp. Preţ 95.000 euro. Telefon: 0755.814.902; 0755.746.544. 349818

VILE-JUDEŢUL ARAD

- **Ocazie! Vindem** vilă, P+M, 223 mp, în roşu, tencuit interior, geamuri şi uşi termopan, utilităţi, 1410 mp, 35.000 Eur/negociabil, Dorobanţi. Tel. 0746.198.050, 0723.631.020. 375342

SPAŢII COM-ARAD

- **Vând complex** de hale industriale şi birouri suprafeţe diferite. 0722.249.470. 356350
- **Vând spaţiu,** zona 300, Micălaca, lângă Universitate, 134 mp, 59.000 Euro, 0720.276.455. 371840
- **Vând/închiriez hală** 500 mp+600 mp curte, cu toate utilităţile, Ghioceilor nr.38. Tel.0745.523.263. 315412
- **25.000 mp,** Proiect HALE, Zona- Industrială PECICA- TURNU, front- stradal- dublu, 0722- 257409. 371842

TERENURI LOCAL

- **Ocazie!!! Vând** teren 17.000 mp, situat în Arad, str. 6 Vânători (lângă Reprezentanţa Kia), front stradal 86 m, utilităţi, preţ negociabil. Telefon 0729.075.031 315674

romstal. UNIVERSUL INSTALATIILOR **angajeaza pentru Filiala Arad:**

Inginer vanzari teren
Inginer vanzari magazin
Lucrator comercial

Daca vrei sa te alaturi echipei din Arad,
Daca esti absolvent studii tehnice sau
Ai experienta in vanzari,

Ne poti trimite cv-ul tau pana la data de 15 septembrie 2011, specificand in titlul e-mailului denumirea postului, la adresa resurse-umane@romstal.ro.

(H-374765)

VREI SĂ ÎŢI ATINGI SCOPURILE?
NOI ÎŢI OFERIM SOLUŢIA!

2000 EU.....de la 22 EU/LUNĂ
5000 EU.....de la 57 EU/LUNĂ
10.000 EU.....de la 114 EUR/LUNĂ

Activitatea noastră prevede organizarea şi administrarea grupurilor de consumatori
ORAR : luni-vineri 9.00-17.00; sambata-duminica : închis

Informaţii WORLD INVEST HOLDING S.R.L.
ARAD BD. REVOLUŢIEI NR 24, ET 1, AP.12 ☎ 0357-411-415; 0772-221-204

(H-142904)

Angajam urgent!!!

Operatori productie

Gi Group STAFFING a Gi Group company

Oferta: salariu fix, bonusuri, tichete masa, transport

Pentru mai multe detalii si programari, sunati la 0730.808.034.
Puteti depune un CV direct la sediul nostru din Arad, Str. Piata Garii, bl. A, sc. G, ap. 26 (parter, langa Chic), sau trimiteti pe e-mail la adresa arad@gigroup.com .ro (H-358541)

- **Proprietar vând** teren intravilan, 11.100 mp în Arad, Zona Industrială Vest, strada III, nr. 1, Intabulare, drept de servitute, acces cu maşina, utilităţi, planuri de construcţie, 7000 mp, informaţii la telefon: 0745.501.118, Tiberiu Sarkozi. 372326
- **Vând loc** de casă în cartierul Europa, 928 mp, 12.500 Eur, 0745.234.823. 375285
- **Vând locuri** de casă în Arad cu ST= 372-580 mp, FS= 15- 22 ml, 6 Vânători, la preţul de 30 euro/ mp. Telefon 0755.746.544. 349858
- **Vând în** exclusivitate terenuri industriale în zona Arad- Zădăreni, la preţul de pornire de 6 Euro/ mp. Tel 0755.746.544. 349841
- **Vând teren** intravilan Grădişte, Grădina Poştei 906 mp, cu puz, la preţul de 25 euro mp, tel: 0741.158.777, 0728.938.777. 375290
- **VAND tren** 900 mp str.TABACOVICI nr.31 tel.0756495707 246289
- **21.200- mp GHIOROC,** zona LAS- VEGAS, bun pescărie, agrement, 0722- 257409. 371843

TERENURI JUDEŢ

- **Vând loc** de casă Macea, central, telefon: 0744.550.964. 355619
- **Vând loc** de casă Secusigiu, întabulat, 1440 mp, FS- 42 m, negociabil. 0724.134.170. 358558
- **Vând pădure** în Agrişu Mare, informaţii, telefon: 0723.663.422, 0745.471.203. 349952
- **Vând teren** (fostă vie) S= 4894 mp, Valea Crucii, Pauliş, 0745.315.895. 353202
- **Vând teren** arabil Şiria, 1 ha 0,4 ha, 1,29 ha cu titlu, la preţul de 1900 euro/ ha. Tel: 0741.158.777, 0728.938.777. 375283
- **Vând teren** arabil la Fântânele, 5 ha, compact la preţul de 2.300 euro/ ha cu CF. Tel. 0741.158.777, 0728.938.777. 375286
- **Vând teren** cu construcţie pe el, Livada, preţ negociabil. Telefon 0756.592.076. 371901
- **Vând Teren** Industrial suprafaţă 5,5 Ha la DN Arad- Timişoara, lângă Parcul Logistic din Şagu, preţ 5,99 Euro/ mp. Telefon 0755.746.544. 349859

IMOBILE CHIRII

- **Închiriez apartament** ultracentral în casă (1 cameră +dep) mobilat+ utilat, 0745.315.895. 353202
- **Închiriez apartament** două camere, Miorităi, complet dotat şi utilat, telefon: 0758.815.636. 356350
- **Închiriez apartament** decomandat, 2 camere mobilate, utilate, zona Intim, 150 euro, 0726.316.560. 358581
- **Închiriez apartament** 2 camere, zona Podgoria, mobilat şi renovat pe termen lung. Informaţii la d-na Tulcan: 0257/ 231.373, 0727.809.492. 371965
- **Închiriez apartament** 2 camere zona Podgoria, 180 Eur/lună+ garanţie, 0722.609.755. 371929
- **Închiriez apartament** 4 camere, zona Aurel Vlaicu, mobilat, contorizat, termen lung, 200 euro+garanţie. tel: 0742.522.366, 0749.978.978. 374129
- **Închiriez apartament** pe Lacului, preţul de 175 euro/ lună, tel: 0741.158.777, 0728.938.777. 375288
- **Închiriez casă** 2 camere, Calea Timişorii, amenajată, nemobilată, 250 euro, 0257/ 228.411. 374781
- **Închiriez garsonieră** în Timişoara, B- dul Tache Ionescu. Tel. 0744.117.506, 0740.253.346. 349920
- **Închiriez garsonieră** ultracentral, et. II, mobilată şi utilată, cheltuieli mici, preţ 120 Euro/ lună. Informaţii la telefon 0742.831.957. 356530
- **Închiriez garsonieră** mobilată, utilată, contorizată apă şi căldură, zona Kaufland (central), 100 Eur/lună. Telefon 0257/ 242461. 364153
- **Închiriez garsonieră** toate utilităţile, lângă capus universitar(Confecţii), 75 Eur/lună, 0744.627.861. 371713
- **Închiriez garsonieră** zonă centrală, 350 ron+garanţie, telefon: 0721.650.015. 374071
- **Închiriez una** cameră în apartament zona A.Vlaicu. Telefon 0257/467470. 373882
- **Închiriez(ofer) apartament** 1 cameră, central, nemobilat, 120 euro, 0722.837.714, 0722.709.493. 373875
- **Închiriez/vând garsonieră** confort 1, Micălaca, Miorita, mobilată, 0741.243.637, 0357/802294. 371725

- **Caut colegă** de apartament, preferabil studentă la stomatologie. Telefon 0757.285.367. 368938
- **Dau în** chirie apartament 2 camere, mobilat, parter, Calea Romanilor, Informaţii 0751.531.286. 369019
- **Dau în** chirie apartament una cameră, mobilat, zona Alfa. Tel. 0758.067.226. 0726.376.569. 371707
- **Dau în** chirie casă central cu grădină, vând electrocasnice, 0257/210613. 371849
- **Pensiune 3** ☆☆☆oferă cazare pe persoană , 600 lei/lună. ☎0751.866.774. 352642
- **Ofer** spre închiriat apartament 2 camere, zona Atrium, preţ 150 Euro/lună. Telefon 0742.609.048. 372237

SPAŢII COM-ARAD

- **Închiriez hale** industriale şi birouri de suprafeţe diferite. 0758.815.636. 356350
- **Închiriez spaţiu** comercial, Intim 150 m Telefon 0722.227.450. 3215
- **Închiriez spaţiu** comercial Revoluţiei 9. mp, 1000 euro/lună. 0744.568.885. 374071
- **Salon de** înfrumuseţare închiriază scaun coafură la 2 ore+procente, 60 Eur/lună, zona Confecţii, 0753.863.249. 364171

AP.2 CAMERE-ARAD

- **Cumpăr apartament** 2 camere, decomandat, etaj intermediar, în zonă centrală, UTA, Micălaca 300, ofer plata pe loc, sunt persoană fizică. Telefon 0741.150.013. 374757
- **Cumpăr în rate fixe, apartament cu două sau trei camere, la parter, centru, Podgoria sau Micălaca. Telefon 0722.782.353.** 372072

CASE-ARAD

- **Cumpăr casă** locuibilă în zona Micălaca, Aradul Nou, Pârneava, Grădişte, cu toate utilităţile, ofer plata pe loc, preţ maxim 50.000 Euro, persoană fizică. Telefon 0741.150.013. 374777

TEREN-ARAD

- **Cumpăr teren** intravilan în Arad. suprafaţă 250- 300 mp, FS minim 12 m, ofer maxim 5000 euro. Tel. 0723.273.749. 374071

TEREN-JUDEŢUL ARAD

- **Cumpăr teren** arabil în Olari. telefon: 0743.878.505 355869

OFERTE LOCURI DE MUNCĂ

- **Angajăm absolventă** liceu facturare şi vânzare marfă. Telefon 0257/285685, 0728.145.037. 374787
- **Angajăm barmană-** ospătară, zona Aradul- Nou. Telefon 0755.638.244. 371897
- **Angajăm barmane** operator jocuri, femeie servici, salar avantajos, 0740.407.410, 0721.541.741. 374684
- **Angajăm barmane** pentru restaurant central. Tel. 0740.504.073, 0745.164.518. 371709
- **Angajăm brutari** cu experienţă şi feliatori pâine, informaţii telefon: 0257/ 212.829, 0744.918.256. 371985
- **Angajăm confecţionere** cu experienţă.Telefon 0257/271291. Orele 07.00- 15.00. 374040
- **Angajăm distribuitori** materiale publicitare şi transportator. Telefon 0257/ 213207. 375186
- **Angajăm electrician,** lăcătuş, sudor, carnet cat. B. Telefon 0257/285685, 0728.145.037. 374785
- **Angajăm jurist** coordonator parc auto, operator I.T. Rugăm experienţă minim 3 ani şi seriozitate. Relaţii la ☎0740.275.245, clim@dial- ton.ro 369011
- **Angajăm muncitori** necalificaţi 0728.016.591 şi automacaragii 0733.325.613. 375637
- **Angajăm patiser(ă)** şi ambalatori(e) pâine cu sau fără experienţă, 0730.030.119. 359351

sodexo

Sodexo, lider mondial în Soluţii pentru Calitatea Vieţii de Zi cu Zi

În fiecare zi, cei 380.000 de angajaţi lucrează din greu pentru a îmbunătăţi calitatea vieţii celor 400.000 de clienţi şi 50 de milioane de beneficiari din cele 80 de ţări în care Grupul operează cu diviziile „Soluţii pentru Motivare" şi „Soluţii pentru Servicii la Sediu"

Pentru noua locaţie din Arad angajăm:

- îngrijitor clădiri (femei şi bărbaţi)
- îngrijitor spaţii verzi
- operatori maşini de spălat pardoseala industrială
- supervizor curăţenie
- personal calificat curăţenie industrială

Pentru informaţii suplimentare apelaţi: 0743.021.207/0756.998.400 sau 0256.444.040

CV se trimit pe adresa de e-mail mircea.vancia@sodexo.com sau pe fax: 0256.227.697

(H-369493)

Interviuri pentru angajare vor avea loc în fiecare zi de luni între orele 11.00-17.00 la sediul Camerei de Comerţ Arad, str. Crişan nr. 5 - în cadrul birourilor firmei GAPA.

Sc Truck Auto Center Srl
Str Combinatului Fn Loc Vladimirescu

Preluăm autovehicule şi tractoare uzate în programul Rabla 2011.Fără programare sau listă de aşteptare

Pentru proprietarii pensionari oferim transport **GRATUIT.**

Informaţii telefon 0744683191

(H-365962)

ANTICAR GERMAN CUMPĂR
MAŞINI DE CUSUT VECHI, MĂRCI GERMANE.
OFER 40.000 - 45.000 EURO.
PLATA PE LOC.
0757.452.138
(H-337869)

SC ANGAJEAZA URGENT !
- CONDUCATORI AUTO PENTRU INTERNATIONAL.
- MECANICI AUTO CU EXPERIENTA
- DISPECERI AUTO CU EXPERIENTA
- SPALATORI AUTO.
- INFORMATII LA : 0744784492 .
(H-374768)

GHENAU TRADE
Ferestre si usi din profile PVC cu sticla termopan

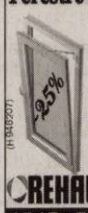

- 3 rate lunare fara comision
- plasa fixa antiinsecte gratis
- transport si montaj gratuit
- gama larga de nuante si modele

REHAU GU BKS GUARDIAN
ARAD : B-dul Aurel Vlaicu nr: 159
tel /fax : 0257-260 . 042
mobil: 0769 - 048 . 018; 0728 - 983 . 375

RAVA

CASA DE INSOLVENŢĂ RAVA SPRL
în calitate de lichidator judiciar ANUNŢĂ TOŢI CREDITORII **DEBITORULUI**
SC NEW ATLANTIS GT SRL

cu sediul social în Arad, Calea Aurel Vlaicu, nr. 241, jud. Arad, înregistrată la Oficiul Registrului Comerţului de pe lângă Tribunalul Arad sub nr. J2/46/2005, având Cod Unic de Inregistrare 17110296, că faţă de această societate a fost deschisă procedura simplificată a insolvenţei prevăzută de Legea nr. 85/2006, prin Sentinţa comercială nr. 1258 pronunţată în data de 17.08.2011 de către Tribunalul Arad, secţia Comercială, Contencios Administrativ şi Fiscal în dosarul nr. 2261/108/2011.

Termenul limită pentru înregistrarea cererii de admitere a creanţelor asupra averii debitorului este data de **29.09.2011.** În temeiul art. 76 alin. (1) din Legea nr. 85/2006 privind procedura insolvenţei, nedepunerea cererii de admitere a creanţei până la termenul menţionat atrage decăderea din drepturi privind creanţa/creanţele pe care le deţineţi împotriva debitorului. Termenul limită pentru verificarea creanţelor, întocmirea, afişarea şi comunicarea tabelului preliminar al creanţelor este data de **07.10.2011.** Contestaţiile se pot formula în termen de 5 zile de la publicarea în Buletinul Procedurilor de Insolvenţă a tabelului preliminar. Termenul de definitivare a tabelului creanţelor este la data de **21.10.2011**. În termen de 10 zile de la primirea prezentei notificări, pentru motive întemeiate, creditorii pot face opoziţii la deschiderea procedurii.

Debitorul **SC NEW ATLANTIS GT SRL** are obligaţia ca în termen de 10 zile de la deschiderea procedurii să depună la dosarul cauzei documentele prevăzute la art. 28 alin. (1) din Legea privind procedura insolvenţei.

Informaţii suplimentare la tel. (0357)428.897 sau la sediul profesional al lichidatorului judiciar **CASA DE INSOLVENŢĂ RAVA SPRL** *situat în Arad, Str. Salacz Gyula (fosta Str. Măcinului), Nr. 3A, Jud. Arad.*

(H-374544)

RAVA

CASA DE INSOLVENŢĂ RAVA SPRL
în calitate de lichidator judiciar ANUNŢĂ TOŢI CREDITORII **DEBITORULUI**
SC MERCE COM SRL

cu sediul social în Arad, str. Victoriei, nr. 62, jud. Arad, înregistrată la Oficiul Registrului Comerţului de pe lângă Tribunalul Arad sub nr. J2/1559/1992, având Cod Unic de Inregistrare 1699706, că faţă de această societate a fost deschisă procedura simplificată a insolvenţei prevăzută de Legea nr. 85/2006, prin Sentinţa comercială nr. 1254 pronunţată în data de 17.08.2011 de către Tribunalul Arad, secţia Comercială, Contencios Administrativ şi Fiscal în dosarul nr. 2177/108/2011.

Termenul limită pentru înregistrarea cererii de admitere a creanţelor asupra averii debitorului este data de **29.09.2011.** În temeiul art. 76 alin. (1) din Legea nr. 85/2006 privind procedura insolvenţei, nedepunerea cererii de admitere a creanţei până la termenul menţionat atrage decăderea din drepturi privind creanţa/creanţele pe care le deţineţi împotriva debitorului. Termenul limită pentru verificarea creanţelor, întocmirea, afişarea şi comunicarea tabelului preliminar al creanţelor este data de **07.10.2011.** Contestaţiile se pot formula în termen de 5 zile de la publicarea în Buletinul Procedurilor de Insolvenţă a tabelului preliminar. Termenul de definitivare a tabelului creanţelor este la data de **21.10.2011**. În termen de 10 zile de la primirea prezentei notificări, pentru motive întemeiate, creditorii pot face opoziţii la deschiderea procedurii.

Debitorul **SC MERCE COM SRL** are obligaţia ca în termen de 10 zile de la deschiderea procedurii să depună la dosarul cauzei documentele prevăzute la art. 28 alin. (1) din Legea privind procedura insolvenţei.

Informaţii suplimentare la tel. (0357)428.897 sau la sediul profesional al lichidatorului judiciar **CASA DE INSOLVENŢĂ RAVA SPRL** *situat în Arad, Str. Salacz Gyula (fosta Str. Măcinului), Nr. 3A, Jud. Arad.*

(H-374134)

SC CONAR SA ARAD
- bază de producţie Micalaca
Angajează
SUDORI, LĂCĂTUŞI, FIERARI BETONIŞTI, DULGHERI (Inclusiv pensionari)
Informaţii suplimentare la tel: 0257 259 412
(H-375440)

TINAR **ANGAJAM SEF DE MAGAZIN SI CONSILIERI VANZARI !**
TinaR, reteaua nationala de magazine de imbracaminte pentru femei, angajeaza personal pentru magazinul propriu din Galleria Arad.
Conditii minime: bacalaureat absolvit, experienta in vanzari este un avantaj. **C.V. la fax: 021.250.88.15, e-mail: jobs@tinar.ro**
(H-346997)

TEREN DE VÂNZARE
LA DRUMUL EUROPEAN E68, KM 11
ARAD - NĂDLAC, la 4 km faţă de ARMONIA CENTER
SUPRAFAŢA 45.000 m², POSIBILITATE DE CURENT ŞI GAZ
TEL: 0751 079 900
(H-313593)

EVIDENŢIAZĂ-TE!

Talon valabil până în 30 septembrie 2011

Text: **DATA apariţiei:**.....

.....

.....

.....

.....

.....

.....

.....

Date personale:

Nume şi Prenume:

Telefon:

Buletin de identitate:

TALON + PREŢUL CATEGORIEI AFERENTE

Anunţurile se preiau zilnic, la ghişeu, până în ora 16^{00}, după această oră, se pot prelua doar prin intermediul sistemului online de preluare al anunţurilor disponibil pe www.jurnalaradean.ro . Anunţurile de mică publicitate din Jurnal Arădean se publică pe baza talonului din ziar
Redacţia nu îşi asumă responsabilitatea pentru conţinutul anunţurilor de mică publicitate!

JURNAL ARĂDEAN

DECESE

Cu profundă tristeţe anunţăm încetarea din viaţă la vârsta de 37 ani, a celei care a fost soţie, soră şi fiică

KASZANYI NICOLETA IONELA (n. COSTEA).

Înmormântarea va avea loc miercuri, 7 septembrie 2011, ora 13:00 în loc.Buceava, comuna Brazii.

Soţul Andrei, fratele Gabi, sora Valentina cu soţul Leontin Buda, mama şi tata Ionel şi Maria Costea

Cu sufletele înlăcrimate şi inimile zdrobite de durere anunţăm trecerea în veşnicie, după o lungă şi grea suferinţă, a celei care ne-a fost scumpă mamă, soacră înţelegătoare şi bunică iubitoare

REDAI VERGINIA.

Nu te vom uita niciodată şi ne vom ruga la bunul Dumnezeu să-ţi odihnească în linişte şi pace blândul suflet! Înmormântarea va avea loc joi, 8 septembrie 2011, de la ora 13:00, la cimitirul Eternitatea.

În veci nemângâiaţi: fiica Doina Ganea, nepoata Sabina şi ginerele Dan

Cu nemărginită tristeţe anunţ trecerea în eternitate după o grea suferinţă a iubitului meu tată

VOICU IOSEF.

Înmormântarea va avea loc miercuri, 7 septembrie 2011, ora 12:00, de la capela Demian, Cimitirul Eternitatea (UTA).

Fiica Mariana

Cu adâncă durere în suflet anunţăm încetarea din viaţă a celui care a fost scumpul nostru tată, socru şi bunic

DUDAŞ GHEORGHE.

Să îţi fie ţărâna uşoară dragul nostru tată! Înmormântarea va avea loc Joi, 8 Septembrie 2011, ora 13.00, la Cimitirul Eternitatea.

Veşnic îndureraţi: fiica Geta, nepoata Diana şi Marinel şi fiica Mărioara cu familia din America

CONDOLEANŢE

Suntem alături de colegul nostru, Comisar Ţica Călin, în grelele momente pricinuite de decesul bunicului. Sincere condoleanţe!

Din partea Colectivului IPJ Arad

Suntem alături de fam. Gavază, acum, când cel care a fost

ING. IOAN GAVAZĂ

a plecat dintre noi. Dumnezeu să-l odihnească!

Familiile: Ţugulea, Apetrii şi Nistor

Ne luăm rămas-bun de la vecinul nostru

VOICU IOSIF

şi suntem alături de Mariana. Dumnezeu să-l ierte şi să-l odihnească în pace!

Familia Miuţescu

După lungă şi grea suferinţă inima celei care a fost iubita noastră soră, cumnată şi mătuşă

REDAI VIRGINIA

a încetat să mai bată. Fie ca dragostea noastră şi aducerile aminte să o însoţească pe tărâmurile luminoase şi pline de har. Dumnezeu să o odihnească! Condoleanţe familiei îndoliate!

Fam. Şerban, fam. Andruş, copiii şi nepoţii

Cu profundă durere în suflete şi nemărginită tristeţe deplângem trecerea în nefiinţă, după o lungă şi nemeritată suferinţă a celei ce ne-a fost iubită soră, cumnată şi mătuşă

REDAI VERGINIA.

Dumnezeu să-i odihnească sufletul în linişte şi pace!

Fratele Hangu Haralamb, cumnata Hangu Suzana, nepotul Mircea şi nepoatele Monica, Anda şi Anca

Cu durere în suflet mă despart de colega şi prietena mea de o viaţă

educatoarea ZOICAN VIORICA.

Lacrimi şi flori pe tristul ei mormânt.

Mirela Mureşan

COMEMORĂRI

Două buchete de trandafiri pentru dragii noştri copii

SANDA

şi

CRISTI,

acum la împlinirea a 17 ani de când ne-au părăsit.

Cu sufletele pline de durere şi înlăcrimaţi: bunicii, tata, mama şi frăţiorul Codrin Ţurcanu

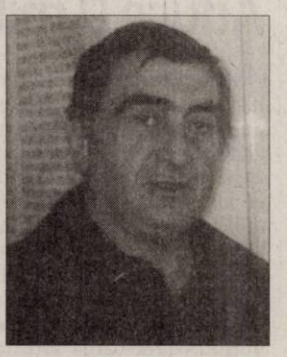

Un an de apăsătoare tristeţe şi singurătate a trecut de la pierderea scumpului nostru soţ, tată şi bunic

TEAHA CORNEL.

Vei trăi mereu în sufletele noastre. Dormi în pace! Parastasul va avea loc duminică, 11 septembrie 2011, ora 13:00, la cimitirul Eternitatea.

Familia îndoliată

Un imens buchet de flori înlăcrimate pe tristul mormânt, astăzi 7 septembrie, când ar fi trebuit să-ţi spunem „La mulţi ani" draga noastră soţie şi mamă

CHITUC VIORICA.

Nu te vom uita niciodată suflet blând!

Soţul Eugeniu, fiica Daniela cu soţul Alexandru

Au trecut 18 ani de tristeţe, de durere, de când ne-a părăsit dragul nostru

PROF. IOAN JUŞCA.

Nu-l vom uita niciodată!

Familia

SERVICII FUNERARE

IN MEMORIAM NON STOP!
KUKI - servicii funerare complete
Oferă toată gama de sicrie, accesorii şi servicii funerare la preţuri avantajoase. **Medic constatator al decesului.**
● cameră toaletat ● cameră frigorifică ● capac frigorific
Ofertă sicriu brad complet echipat, cruce, transport capelă 550 lei
Transport Intern şi Internaţional
Contact: Arad, str. Mihai Eminescu, nr. 4 (în curte) vis-a-vis de Cerbul Albastru
Tel: 0257/211.929, mob: 0723343964
www.inmemoriamkuki.com
(H-698814)

- **Angajăm personal** pentru fast-food, bucătărie şi vânzare. ☎0744.828.934. 374129
- **Angajăm personal** restaurant Mall. Telefon 0726.120.260. 371879
- **Angajăm stivuitorist,** manipulant marfă. Tel. 0257/289110, 0724.818.446 369013
- **Angajăm urgent:Ospătare** cu aspect fizic plăcut; Aj.Bucătăreasă cu experienţă.Telefon 0723.370.263. 374127
- **Angajăm vânzătoare** pentru alimentară, două schimburi cartier Drăgăşani (Raţfertai), 0357/436940. 371729
- **Angajăm vânzătoare** pentru alimentară nonstop. Tel. 0770.605.920. 371730
- **Angajam personal** curatenie 2 ore dimineata zona Atrium. Telefon: 0763-623824 372169
- **Angajez barmană** bar non-stop, maxim 35 ani, 0740.023.924, 0749.390.335. 375278
- **Angajez brutar** şi feliator pâine, condiţii bune, informaţii telefon: 0744.512.868. 371985
- **Angajez cameristă** pensiune. Telefon 0728.009.656. 374665
- **Angajez muncitori** calificaţi în construcţii şi necalificaţi. Tel. 0740.404.971, 0742.844.207. 371884
- **Angajez spălători** auto/ femeie fast-food, experienţă. 0722.279.044- Spălătorie, 0723.389.792- Fast- food 369030
- **Caut familie** pentru îngrijit animale (în comuna Livada). Tel. 0744.870.695. 372226
- **Firmă transport** internaţional marfă angajează şoferi cat.C cu atestat, ☎0726.259.784. 369017
- **Restaurant angajează** barman ospătar. Telefon: 0744.100.218. 372185
- **S.C. angajează** şofer (cu domiciliul stabil în Arad), categoria D+E, pentru transport persoane intern, 0754.067.844, controlinternational@tabita-tour.ro 375189
- **S.C. angajează** barmană. Tel. 0753.911.577. 371708
- **S.C. din** Cartierul Sânicolau angajează muncitori/muncitoare din zonele învecinate. Cerinţe: minim studii profesionale, salar interesant. Cerem seriozitate. ☎0257/206.211. 334666
- **SC angajează** şofer pe Tir distribuţie Intern, cu experienţă, 0722.674.407. 375037
- **SC angajează** brutari şi feliatori cu experienţă. Informaţii telefon 0740.120.012. 372033
- **SC angajează** contabil, muncitori, gestionar. Informaţii telefon 0257/211158 sau 0740.247.386. 369066
- **SC angajează** fierari şi dulgheri. Relaţii telefon 0728.107.021. 359349
- **SC angajează** tâmplari, tapiţeri, montatori mobilă.Telefon 0744.507.359. 374349
- **Service auto** angajează mecanic (camioane+utilaje). Informaţii telefon 0744.646.967. 374123
- **Societate comercială** angajăm tâmplar cu experienţă. Telefon 0749.082.176. 374450
- **Societate prelucrarea** lemnului angajează muncitori necalificaţi. Telefon 0257/259805. 369470

CERERI LOCURI DE MUNCĂ

- **Tânăr 31** ani, studii superioare administrarea afacerilor, 9 ani experienţă în cercetare piaţă aprovizionare, relaţii comerciale, cunoscător engleză, germană, maghiară, operare PC, caut oferte. Telefon +40741.733.101, e-mail rfandrei@gmail.com 372231
- **Vorbitoare de** engleză, germană, franceză, italiană, cunoştinţe: financiar- contabile, control financiar dosarul preţurilor de transfer, solicit oferte de muncă pt firme mici şi mijlocii. Contact: 0721.797.238. 374071

PRESTĂRI SERVICII

- **A A** Acord garanţie 2 ani reparaţii maşini spălat,0744.241.398; 0357/401569;0257/259146. 371854
- **A Acord** garanţie, repar maşini spălat automate, frigidere, domiciliul clientului, 0257/274600, 0745.395.282. 371953
- ☆**Avantajos!Cursuri autorizate** preţuri minime 250 lei, rate, sprijin angajare. Înscrieri: Grup Şcolar Neuman, strada Sava Tekelija, nr: 1, Arad, cursuri_calificare_autorizate@yahoo.com ☎0751.855.929, 0726.964.482. 364576
- **Execut zidărie,** tencuieli, zugrăveli, rigips, renovări, termoizolaţii, acoperişuri, consolidări. 0740.696.157. 363602
- **Executăm tencuieli,** amenajări interioare, zidărie, reparaţii acoperişuri, gresie/faianţă, consolidări. ☎0728.172.700. 369019
- **Executăm zidării,** tencuieli, acoperişuri, şape, betonări, termizolaţii, parchetări, finisări, 0742.845.187. 375039

CONSTRUCŢII

- **Balast, nisip,** sorturi, orice cantitate, duc molozul, factură, judeţ 0745.036.969, 0722.389.480. 218952
- **Vând ţiglă** veche. Informaţii telefon 0753.492.142. 371726
- **Vând lemne** foc fag, uscate şi verzi. Telefon 0755.251.381. 371722
- **Vând schelă** construcţii, 800 m, 1,5 Eur/mp. Tel. 0749.420.209. 371851

AUTO ROMÂNEŞTI

- **Vând Dacia** Berlină, culoare gri safir, an fabricaţie 1999, stare bună, preţ 1.100 Euro, negociabil. Telefon 0748.038.460, 0748.038.461, 0257/279019. 372240
- **Vând Dacia** Papuc, 1998, instalaţie GPL. Telefon 0746.524.479. 375358
- **Vând Dacia** Solenza 2003, benzină+gaz, 1800 euro, 0726.310.337. 374071

AUTO STRĂINE

- **Vând Opel** Astra Caravan 96, înmatriculată, 1650 euro, Telefon: 0731.376.731. 369010
- **Vând Volkswagen,** 2 uşi, Fox, 1,2 benzină, argintiu, consum 4 l/100, an 2005, euro 4, taxa 318 Eur, 4.200 Eur/negociabil sau variante, 0722.609.755. 371934
- **Vând VW** Jetta 1,6 FSI, 2007, full options. Telefon 0749.197.142. 368953

CUMPĂRĂRI AUTO

- **Cumpăr autovehicule** uzate pentru programul Rabla. Tel. 0744.683.191. 366059

RULOTE-REMORCI

- **Vând Mercedes** Atego util 5T, cabină dublă cu pat, 0722.635.237. 340896

PIESE DE SCHIMB-AUTO

- **Vând motor** Mercedes 240, Diesel, 1.200 Ron. Tel. 0749.420.209. 371848
- **Vând 4** roţi Mercedes 180/200, complete de iarnă. Telefon: 0722.707.726. 364166

ELECTRONIC PLUS

- **Frigider, ladă** frig, maşină spălat automată, combină frig, garanţie, ☎0257/210613. 371986
- **Vând maşini** de spălat automate, congelatoare, combine frigorifice import Germania, 0257/274600, 0745.395.282. 371959
- **VÂND ieftin electrocasnice second, lăzi, combine, maşini spălat haine, vase, uscătoare, televizoare, anvelope, vitrine comerciale. Rate angajaţilor, pensionarilor vârstă- boală, ☎0769.005.400.** 8694

PIERDERI

- **Pierdut Certificat** constatator nr. 14974/2007 pe firma S.C. De Juris Consulting S.R.L. Îl declar nul. 375636
- **Pierdut comunicare** şi carte intervenţie eliberate pentru AF Bia Bogdi, pentru casa de marcat Activa cu seria AC00005853. Le declar nule. 377097

LOCURI DE VECI

- **Vând loc** de veci, Cimitirul U.T.A. zonă centrală, 0727.826.086. 372326

PLANTE-FLORI

- **Vând baloţi** de lucernă, Şofronea, nr. 358, telefon: 0741.538.880 sau 0257/416.240 369607

ANIMALE-PĂSĂRI DOMESTICE

- **Vând căţei** Sharpei. Telefon 0740.243.533. 375258
- **Vând mânză** şargă, coamă albă, 2 ani, semimurană, 1.000 Euro, negociabil. Informaţii 0722.139.078, 0257/280667. 371933
- **Vând purcei.** Informaţii telefon 0753.492.142. 371727
- **Vând vaci** bălţate mari gestante, 4 luni şi cu lapte mult, 0757.324.548. 375279

MAŞINI,UTILAJE,INSTALAŢII

- **Vând tractor** John Deere 160 CP Fiat 4TCP, plug reversibil cu 4 şi 5 brazdare, grapă, combinatoare, prese balotat, greble fân, cositori, semănătoare grâu, Felnac. 0747.144.610. 372326

AFACERI

- **Vând afacere** salon de înfrumuseţare, preţ 13.000 Euro, negociabil. Telefon 0741.018.181. 339728

ÎMPRUMUTURI FINANCIARE

- **Ofertă! Valută** rapid cu 2-3 % Plata la final! Telefon: 0721.492.429. 373875

DIVERSE

- **Cumpăr aluminiu,** alamă, cupru, radiatoare, fier, pene, cositor, argint, nichel, inox, baterii, vaci, 0748.912.117. 371731
- **Cumpăr aluminiu,** alamă, cupru, radiatoare, fier, pene, cositor, argint, nichel, inox, baterii, vaci, 0748.607.706. 371732
- **Cumpăr fier** vechi, calorifere, baterii- caroserii auto, cupru/alamă, aluminiu, radiatoare, pene vechi/noi, motoraşe electrice-frigider sau maşină spălat) plumb, combine/camioane defecte. 0746.414.369, 0757.162.854. 372256
- **Cumpăr mobilă** din lemn curbat, fotolii, măsuţe, candelabre, cărţi, porţelanuri şi alte lucruri vechi, 0744.203.945. 375026
- **Cumpăr obiecte** din argint şi pt topit, mobilă veche, tablouri, ceasuri şi altele. 0744.853.909. 365485
- **Cumpăr pene** vechi şi noi, fier vechi, baterii, neferoase, calorifere. Ofer preţ bun, 0746.608.536, 0754.277.346. 368958
- **Cumpăr pene** vechi- noi, fier vechi, caroserii, preţ convenabil. 0745.983.893. 354825
- **Cumpăr pene** vechi, noi, cupru, alamă, fier, baterii, caroserii, preţ bun, 0741.689.068. 371899
- **Vând chiuvetă** inox 100x60x15 tablă 1 mm, combinat cu reşou electric 2 ochiuri, preţ 350 ron/ negociabil, tel: 0749.978.978. 374129
- **Vând struguri** pentru vin Fetească regală, la preţul pieţei.Tel. 0745.603.112, 0721.082.623. 371915
- **Vând 2** butelii aragaz cu ceas/furtun 100 lei/bucata, 0721.531.877, 0751.983.649. 373726

Publicitate: 0257/210.775; 0257/280.904

JURNAL ARĂDEAN

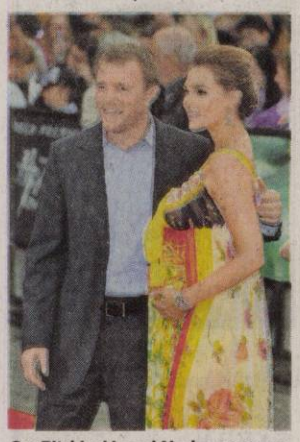

Guy Ritchie şi Jacqui Ainsley FOTO: EPA

A devenit din nou tată

LONDRA. Regizorul britanic Guy Ritchie a devenit din nou tată, după ce iubita sa, modelul Jacqui Ainsley, a născut un băiețel, luni, la spitalul Portland din Londra. Jacqui Ainsley (29 ani) a născut prin cezariană, iar băiețelul este sănătos. Cuplul nu a decis încă ce nume va purta copilul.

Acesta este cel de-al doilea copil biologic al regizorului. Guy Ritchie mai are un fiu biologic, Rocco (10 ani), cu Madonna și este în același timp tatăl adoptiv al lui David (6 ani), înfiat din Malawi împreună cu fosta lui soție.

Guy Ritchie (42 ani) și Jacqui Ainsley sunt împreună de peste un an, însă au păstrat secretul asupra relației lor, până în momentul în care fotomodelul a fost surprinsă de fotografii britanici pe când părăsea reședința londoneză a regizorului, în iunie 2010, la o oră matinală.

SURSA: MEDIAFAX

Incendiile au distrus 500 de case

WASHINGTON. Statul american Texas este afectat de mai multe incendii de vegetație, care au distrus aproape 500 de case și au provocat moartea a două persoane, relatează CNN.

Pompierii din Austin se confruntau luni cu rafalele puternice de vânt, în timp ce încercau să stingă un incendiu care avansa rapid și care a ars până acum 10.000 de hectare de teren și a distrus aproape 500 de case.

În Bastrop, Texas FOTO: EPA

Un alt incendiu, din estul statului Texas, a provocat duminică moartea unei femei și a copilului ei de 18 luni, când flăcările au cuprins locuința lor mobilă din apropiere de Gladewater, a anunțat Departamentul șerifului din comitatul Gregg. „Mai avem mult până să îl controlăm", a declarat guvernatorul statului, Rick Perry, referitor la incendiul de lângă Austin.

Zeci de incendii afectează în prezent statul Texas, a anunțat luni Serviciul Forestier. Texasul se confruntă astfel cu cel mai grav sezon de incendii din istoria sa. O suprafață-record de 1,4 milioane de hectare a ars de la începutul sezonului. **SURSA: MEDIAFAX**

Aduce 9 milioane de euro

LONDRA. Rochia de mireasă a lui Kate Middleton, expusă publicului la palatul Buckingham din Londra, în perioada 23 iulie - 3 octombrie, va atrage încasări de aproximativ 8 milioane de lire sterline (9 milioane de euro), potrivit estimărilor specialiștilor. Rochia, în valoare de 250.000 de lire sterline a fost creată de Sarah Burton, directoarea artistică a casei de modă Alexander McQueen. Până în prezent, un număr record de vizitatori, 354.000, a trecut pragul palatului Buckingham pentru a vedea de aproape rochia, iar mare parte din încasările generate de expoziție - care mai include pantofii brodați

În catedrală FOTO: EPA

din satin purtați de Kate, dar și cerceii ei de diamant și diadema ce i-a fost împrumutată de regina Elizabeth a II-a - vor fi donate unei fundații caritabile înființate de prințul William și soția sa, cu ocazia nunții lor, și care a colectat deja 1 milion de lire sterline.

SURSA: MEDIAFAX

De la insomnie, la demență

PARIS. Peste o treime (38,2%) dintre locuitorii Uniunii Europene suferă de probleme sau boli neurologice, potrivit unui studiu publicat luni de Colegiul European de Neuropsihofarmacologie (ECNP). Studiul arată că 38,2% din populație suferă de probleme afectând creierul. Cele mai frecvente boli sunt tulburările de anxietate (14%), insomnia (7%), depresia majoră (6,9%), tulburările somatoforme când coincid cu simptome fizice și psihologice (6,3 %), dependența de alcool sau de droguri (4%), deficitul de atenție cu hiperactivitate (5% din tineri), demența (30% pentru cei peste 85 de ani). **SURSA: AGERPRES**

www.aradon.ro
Mai multe poze cu sSimina

SIMINA
Născută în zodia Balanță, este pasionată de hip hop.

PRIETENI
Doi mopși, Lillifee și Knoedel, își țin de urât pe o terasă din Munchen. FOTO: EPA

Cambridge, cea mai bună

Este al doilea an când Cambridge ocupă locul fruntaș al clasamentului celor mai bune universități.

BUCUREȘTI. În cel mai recent studiu realizat de QS World University Ranking, Cambridge a fost desemnată cea mai bună universitate din lume, rivalii de la Oxford ocupând abia locul cinci, scrie The Independent.

QS World University Rankings evaluează anual mediul academic din întreaga lume în funcție de nivelul cercetării desfășurate în universități, de standardele tehnice,

Studenți la cea mai bună universitate din lume FOTO: EPA

de gradul în care absolvenții sunt angajați, de rezultatele internaționale, dar și în baza unor sondaje făcute în rândul universitarilor și angajatorilor.

Conform rezultatelor din acest an, Cambridge este cea mai bună universitate din lume, rivalii de la Oxford fiind clasați doar pe locul cinci.

Este pentru al doilea an când Cambridge ocupă locul fruntaș al clasamentului, luând încă de anul trecut locul universității Harvard, care a ajuns pe locul doi după ce a fost lider în primii șase ani în care studiul a fost făcut. Și anul acesta Harvard este pe locul doi. Pe locul trei se situează Massachusetts Institute of Technology, pe patru s-a clasat Universitatea Yale iar pe cinci Oxford, care a urcat un loc în topul de anul acesta față de anul trecut.

Pe locul șase s-a clasat, în 2011, Imperial College London, iar University College London a obținut locul șapte.

Următoarele trei locuri au fost ocupate, în ordine, de Universitatea din Chicago, de cea din Pennsylvania și de Columbia University.

SURSA: MEDIAFAX

A murit „noul Pavarotti"

ROMA. Salvatore Licitra, un tenor considerat în Italia drept „noul Pavarotti" pentru vocea sa puternică, a încetat din viață luni, la vârsta de 43 de ani, după 9 zile de comă în urma unui accident de scuter produs în Sicilia, transmite Associated Press. Spitalul Garibaldi din Catania a anunțat decesul tenorului. Conform comunicatului, acesta nu și-a recăpătat cunoștința după traumele craniene și toracice severe suferite în urma accidentului produs la 27 august. Conform medicilor, Salvatore Licitra s-a izbit cu scuterul de un zid în apropiere de orașul Ragusa, după ce se pare că și-a pierdut cunoștința în timp ce conducea, din cauza unei întreruperi a fluxului de sânge spre creier. Familia tenorului a fost de acord ca organele acestuia să fie prelevate pentru a salva alte vieți. Salvatore Licitra a devenit faimos pe scena Metropolitan Opera din New York în 2002, când l-a înlocuit pe Pavarotti într-o reprezentație cu opera „Tosca" de Puccini, uimind audiența și smulgând ovații la scenă deschisă.

Salvatore Licitra FOTO: EPA

SURSA: AGERPRES

Kate are un nou iubit

PARIS. Actrița Kate Bosworth și-a făcut publică ultima cucerire, regizorul Michael Polish, alături de care a apărut pe covorul roșu la cea de-a 37-a ediție a Festivalului Deauville American Film din Franța. Vedeta din „Superman Returns", care a avut și o relație intens mediatizată cu Orlando Bloom, s-a despărțit de actorul Alexander Skarsgard în iulie, după o relație de 2 ani.

Lui Kate nu-i place însă să-și piardă timpul și după doar o lună de la despărțire au apărut deja primele zvonuri cu privire la relația cu Michael Polish, regizorul fiind văzut părăsind un concert Coldplay, la Los Angeles, ținând-o pe Kate de după talie. Iar acum iată că relația este confirmată în fața presei prezente la festivalul din Franța.

SURSA: AGERPRES

Kate Bosworth FOTO: EPA

Siameze au fost separate

BEIJING. Un spital din Shanghai a anunțat ieri că a reușit separarea a două siameze de patru luni, la sfârșitul unei „delicate" intervenții chirurgicale de șase ore, informează AFP și AP. Starea siamezelor An An și Xin Xin, care aveau inimile într-un singur pericard și un mare ficat comun, „este stabilă și continuă să fie sub supraveghere la secția de terapie intensivă", a declarat un purtător de cuvânt al centrului medical. Directorul medical al unității Liu Jinfen a precizat pentru Xinhua că operația de separare a siamezelor a avut loc luni și a fost efectuată de patru echipe de chirurgi. „Le-au fost separate inimile, ficatul și le-a fost reconstituită cutia toracică utilizând plăci dintr-un aliaj de titaniu", a indicat Dr. Liu.

SURSA: AGERPRES

FONDAT 1989, APARE LA ARAD, TEL. 0257/281.802, E-MAIL: REDACTIA.JURNALARADEAN@INFORMMEDIA.RO; PUBLICITATE.JURNALARADEAN@INFORMMEDIA.RO

Prefectul Aradului, Călin Bibarţ, în control prin şcolile din judeţ
PAGINA 3

JURNAL ARĂDEAN

Piersicile asigură o mai bună imunitate
PAGINA 11

JOI
8 SEPTEMBRIE 2011
ANUL XXIII, NR. 6397
16 PAGINI - 1,2 LEI

26° Temperaturile se vor situa între 15 şi 26 grade. Vântul va sufla cu 14 km/h

DIMINEAŢA AMIAZA SEARA

În febra cumpărăturilor FOTO: V.F.

Şcoala se face cu cheltuială

ARAD. În aceste zilele, librăriile, papetăriile, magazinele de haine sunt asaltate (deşi nu ca în alţi ani) de cei interesaţi să îşi procure din timp rechizite şi manuale, uniforme sau haine în trend, gadgeturi de ultimă oră în materie de telefoane sau electronice, pentru a se prezenta cât mai bine la deschiderea noului an şcolar. /P.6

„Vom câştiga oricând se votează"

ARAD. Acestea sunt afirmaţiile făcute de preşedintele PSD Arad, Dorel Căprar, într-un interviu acordat ziarului nostru. /P.12

Răspund solicitărilor FOTO: FAN

Mii de solicitări pentru poliţişti

ARAD. Poliţiştii de proximitate au intervenit, de la începutul acestui an, la 5.590 de solicitări venite din partea cetăţenilor. De asemenea, oamenii legii au primit 6.910 apeluri la numărul de urgenţă 112. /P.8

TRANZACŢII

Numărul tranzacţiilor imobiliare.

Grafica: Jurnal arădean sursa: ZF

Căldura pe masa instanţei

Trei arădeni au ajuns în instanţă pentru că nu vor să plătească cota parte conform Ordinului 343/2010.

ARAD. Plata părţilor comune la încălzire face din nou valuri. Practic, anul trecut, Autoritatea Naţională de Reglementare pentru Serviciile Comunitare de Utilităţi Publice - A.N.R.S.C. a introdus un ordin prin care locuitorii de la blocuri sunt obligaţi să plătească şi pentru căldura emanată de ţevile ce le tranzitează apartamentul. Încă de atunci, arădenii care au centrale proprii de apartament şi nu beneficiază de căldură dată de CET s-au arătat nemulţumiţi, însă acum au apărut şi primele procese. Trei locatari au fost daţi în judecată de către preşedintele unei asociaţii de proprietari pentru că au refuzat să plătească cotele impuse de ordinul 343/2010 al A.N.R.S.C. Procesele au ajuns pe masa instanţei arădene, iar acum cei trei pârâţi vor să depună la rândul lor o cerere reconvenţională - să solicite anumite pretenţii în urma procesului. Conform informaţiilor furnizate de către Cristian Gantner - consilier juridic la Asociaţia PAEM Arad, cel ce a adunat şi semnături pentru anularea respectivului ordin, cei trei arădeni au refuzat să achite cotele calculate pentru căldură întrucât au centrale proprii, iar imobilul cu pricina nu este contorizat. „Ordinul se referă strict la locuinţele aflate în condominii contorizate cu repartitoare pe calorifere, iar în cazul de faţă nu se aplică această condiţie obligatorie", explică Gantner. /P.5

ACCIDENT AVIATIC

Zeci de morţi în urma prăbuşirii unui avion în Rusia

Un avion de linie, de tip Iak-42, s-a prăbuşit miercuri la decolare, în regiunea Iaroslavl (Rusia). 36 de persoane din cele 37 aflate la bord şi-au pierdut viaţa. Avionul a fost cuprins de flăcări în timpul manevrei de decolare. La bordul aeronavei se aflau membrii echipei de hochei Lokomotiv Iaroslavl. /P.16 FOTO: EPA

Militarii arădeni au bătut statul în instanţă

Au fost date primele sentinţe, după un proces ce a durat mai bine de şase luni, în favoarea pensionarilor militari.

ARAD. Au dat statul român în judecată şi şi-au recâştigat pensiile întregi. E vorba de pensionarii militari arădeni care au primit primele sentinţe definitive şi irevocabile pronunţate de Curtea de Apel Timişoara, prin care au fost anulate deciziile de recalculare a pensiilor potrivit legii 119/2010 şi au recâştigat statutul de pensie ocupaţională. Primul pensionar militar arădean cu sentinţa pronunţată în favoarea lui este Ioniţă Sava, care va primi pensia la valoarea ei iniţială, înainte de recalculare. „Prin sentinţa Curţii de Apel Timişoara i s-a păstrat pensia înainte de recalculare şi s-a dat eficienţă principiului drept câştigat, ceea ce înseamnă că pe viitor pensionarii militari pot avea câştig de principiu", a precizat avocatul Hosszu Silvestru, avocatul ce a reprezentat în instanţă peste 100 de pensionarii militari. În acest moment sunt pe rolul instanţelor sute de dosare ale pensionarilor militari care aşteaptă decizia instanţelor judecătoreşti. Dintre acestea au primit deja sentinţe definitive şi irevocabile trei dintre ele, toate în favoarea pesionarilor. **JA-M.A.**

Ambulanţa a sosit la faţa locului FOTO: FAN

A intrat cu Opelul în căruţă

BODROG. Un bărbat a fost rănit grav iar un altul uşor, în urma unui accident produs între Arad şi Bodrog. În căruţa în care se aflau cele două victime a intrat un Opel, care a vrut să depăşească vehiculul tras de cai. /P.8

Contestaţii la bacalaureat

ARAD. Promovabilitatea în sesiunea a doua a examenului de bacalaureat a crescut cu mai puţin de jumătate de procent, la nivelul judeţului Arad, în urma rezolvării contestaţiilor, procentul final fiind de 17,11. /P.5

Conflict la discoteca din Ineu

INEU. De mai bine de doi ani conflictul care a pornit între proprietarii casei, primar şi patronul discotecii din Ineu nu s-a stins. Proprietarii casei de lângă discoteca din oraşul Ineu reclamă faptul că avizul dat de primărie încalcă hotărârea consiliului local Ineu. /P.8

Caută deblocarea echipei FOTO: T.B.

Bătăi de cap pentru antrenori

ARAD. Eliminarea din Cupa României, cu mai modesta Luceafărul Oradea, învolbură apele la UTA. „Principalul" Roli Nagy s-a pus la dispoziţia conducerii clubului, dar aceasta a hotărât că el trebuie să continue. /P.9

e-mail: info@universulverde.ro;
www.universulverde.ro
Arad, Str. Pădurii nr. 24, (Piaţa Obor),
Tel: 0257 270 090, 0357 408 344,
Fax: 0357 408 345

SC UNIVERSUL VERDE SRL

- Realizăm şi întreţinem spaţii verzi
- Montăm gazon rulat
- Realizăm sisteme de irigaţie
- Punem la dispoziţie toată gama de arbori şi arbuşti ornamentali

(H-940034)

CARAMBOL PE ŞOSEA

Între Chişineu-Criş şi Zerind a avut loc un accident de circulaţie în care au fost implicate cinci autovehicule şi au fost rănite grav cinci persoane, din care un copil de 12 ani. /P.5
FOTO: V. GORAN

9 771220 748041 11185

REMEMBER: 8 SEPTEMBRIE

117 A murit împăratul roman Traian

1815 Napoleon Bonaparte își începe exilul pe insula St Elena

1901 S-a născut scriitoarea Nina Berberova (d. 1993)

1902 S-a născut Saşa Pană, poet şi prozator (d. 1981)

1905 S-a născut André Jolivet, compozitor şi dirijor (d. 1974)

1907 S-a născut Gheorghe Cartianu, inginer şi inventator român (d. 1982)

1931 S-a născut Paul Anghel, prozator, eseist şi dramaturg român (d. 1995)

Dustin Hoffman

1937 S-a născut Dustin Hoffman, actor

1982 A murit Boris Caragea, sculptor (n. 1906)

1983 A murit actorul Emanoil Petruţ (n. 1932)

2004 A murit regizorul Ismael Rodriguez

AU PLECAT DINTRE NOI

Buzeşan Marioara (1929), Bobocel Aneta Aurelia Nicolita (1938), Apostol Sidor (1942), Uveges Eugen (1953), Maier Cornel Iosif (1949)

TELEFOANE UTILE

☎INFORMATII TELEFONICE: 118.932; ☎ROBOT: 1958; ☎APEL UNIC DE URGENTA (SALVARE, POLITIE, Pompieri): 112; ☎PRIMARIA MUNICIPIULUI ARAD: Program de relatii cu publicul (camera 5) luni-vineri între orele 8-20. Tel.: 0257/284.744; tel. centrala: 0257/281.850; ☎S.C. E.ON GAZ ROMÂNIA - Sucursala Arad - Dispecerat si interventie telefon:0357/403.321; ☎DERANJAMENTE CURENT ELECTRIC: 0257/929; ☎INFORMATII CFR: 0257/231.777; ☎PROTECTIA CONSUMATORULUI: B-dul Revolutiei, nr. 50. Telefon: 0257/257.049; ☎GOSPODARIREA COMUNALA ARAD S.A.: 0257/270.352; 0729-009.033; 0257/270.352; ☎POLITIA DE FRONTIERA: 1959; ☎SC CET (Dispecerat şi intervenţie termoficare): 0357/412.244; 0257/ 231.367; 0357/412.233; ☎POLIŢIA LOCALĂ: 0257/939; ☎PROTECŢIA ANIMALELOR: 0357/421204, 0766-581545.

SUDOKU

ÎNCEPĂTORI

REGULI: În fiecare bloc sunt câteva cifre între 1 şi 9, stabilite dinainte. Acestea trebuie completate cu cifrele lipsă, în aşa fel încât fiecare număr să figureze o singură dată. De asemenea, cifrele de la 1 la 9 trebuie să figureze o singură dată atât pe rândurile orizontale cât şi pe coloanele verticale ale celor nouă blocuri luate împreună.

	6							8
		8	9					
7		1		4	6			2
					7		4	3
		5		9		7		
8	2		6					
3			2	6		5		1
					5	6		
5							8	

AVANSAŢI

			9	5				2
9						8	5	1
		5					6	
			4	9				3
	9		2		6		7	
6				7	1			
	6					9		
4	7	3						6
8				2	7			

Soluţiile jocurilor din numărul precedent:

ÎNCEPĂTORI

8	4	6	9	7	3	1	2	5
1	2	5	8	6	4	9	3	7
7	3	9	5	2	1	8	4	6
2	5	1	4	9	7	6	8	3
6	9	7	3	8	2	5	1	4
4	8	3	6	1	5	7	9	2
3	1	8	2	5	6	4	7	9
5	7	2	1	4	9	3	6	8
9	6	4	7	3	8	2	5	1

AVANSAŢI

1	2	3	4	5	9	8	6	7
6	9	5	3	8	7	4	1	2
7	4	8	2	6	1	3	9	5
4	5	2	9	1	3	7	8	6
9	3	1	8	7	6	2	5	4
8	6	7	5	4	2	1	3	9
3	8	4	6	2	5	9	7	1
2	7	6	1	9	8	5	4	3
5	1	9	7	3	4	6	2	8

UNDE MERGEM în Arad

CINEMA

DACIA Furios şi iute în viteza a 5-a (SUA), ora 14:00, 17:00; 20:00.

CINEMA CITY

Căpitanul America: Primul răzbunător 3D, ora 21:00
Conan 3D, orele 18:40, 19:50, 22:20
Cowboys & Extratereştri, orele 15:00, 17:20,19:40, 22:00
Dacă aş fi...tu?, orele 14:40, 17:00, 19:20, 21:40
Final Destination 5 – 3D, orele 14:50, 16:50, 18:50, 20:50, 22:50
Maşini 2 – 3D, orele 14:20, 16:30
Miezul nopţii în Paris, orele 14:10, 16:10, 18:10, 20:10, 22:10
Noapte de groază 3D, orele 18:20, 22:40
Omu` de la Zoo, orele 13:10, 17:20
Planeta maimuţelor: Invazia, orele 14:00, 16:10, 20:30
Profa rea, dar buuună, orele 15:20, 21:40
Şefi de coşmar, orele 14:00, 16:00, 18:00, 20:00, 22:00
Strumpfii 3D – dublat, orele 13:10, 15:20, 17:30
Strumpfii 3D – subtitrat, orele 14:10, 16:20, 18:30, 20:40

EVENIMENTE

„Sărbătoarea Vinului în Podgoria Aradului la Pâncota", ediţia a IV-a (vineri, 9 septembrie, ora 17, în Parcul central al oraşului Pâncota)
„Kerwei" în Aradul Nou (duminică 11 septembrie, la hramul bisericii romano-catolice din Aradul Nou).

ÎNTRERUPERI DE CURENT

Vineri 9 septembrie 2011: În judeţ: h9-17: Căpâlnaş (p), Sâmpetru German, Zărand (p); h 8-15: Barsa(p); h 8-17: Brusturi(p); h9-15: Minisel(p)

SĂNĂTATE

CABINET GINECOLOGIC: Cabinet ginecologic Arad, B-dul Decebal 11 (lângă Hotel Aradul), chiuretaj medicamentos, eco 4 D, test PAP.TEL: 0770823850, 0723643581.

PIEŢE, TÂRGURI

Astăzi este zi de piaţă agroalimentară la Curtici, Sebiş, Bata, Cermei, Zădăreni, Ghioroc, Săvârşin, Secusigiu, Sântana, Târnova, Zăbrani, Zerind. Tot astăzi au loc târguri săptămânale la Curtici, Sebiş, Cermei, Săvârşin, Secusigiu, Zerind.

HOROSCOP

BERBECUL (III.21.-IV.20.)
La serviciu, sunteţi perseverent şi ţineţi neapărat să duceţi la bun sfârşit o lucrare delicată. Ar fi bine să acordaţi mai multă atenţie celor tineri din familie.

GEMENII (V.21.-VI.21.)
Partenerii de afaceri vă apreciază ideile originale şi vă susţin iniţiativele legate de o investiţie. Profitaţi de acest context favorabil! Sunteţi plin de energie.

LEUL (VII.23.-VIII.23.)
Acordaţi mai multă atenţie problemelor sentimentale, chiar dacă sunteţi foarte preocupat de carieră. Intuiţia vă ajută să rezolvaţi problemele delicate.

BALANŢA (IX.24.-X.23.)
Cu multă perseverenţă, reuşiţi să rezolvaţi problemele de serviciu. Azi sunteţi nervos şi riscaţi să vă treziţi în situaţii neplăcute.

SĂGETĂTORUL (XI.23.-XII.21.)
Aveţi posibilitatea să câştigaţi bine cu prilejul unei călătorii în interes personal. Sunteţi tentat să vă asumaţi riscuri prea mari.

VĂRSĂTORUL (I.21.-II.20.)
Azi aveţi noroc şi puteţi să depăşiţi orice dificultate. Vă recomandăm să acordaţi mai multă atenţie partenerului de viaţă. Evitaţi să vă certaţi cu un membru mai în vârstă al familiei!

TAURUL (IV.21.-V.20.)
S-ar putea să nu mai plecaţi într-o călătorie în interes personal. Este mai bine aşa, oricum aveaţi un program foarte încărcat.

RACUL (VI.22.-VII.22.)
Puteţi avea succes în afaceri. Ar fi bine să evitaţi discuţiile în contradictoriu. Dacă reuşiţi să rămâneţi calm, veţi avea numai de câştigat.

FECIOARA (VIII.24.-IX.23.)
Aveţi o zi grea la serviciu, cu multe probleme de rezolvat. Vă descurcaţi, iar colegii vă apreciază perseverenţa şi ideile originale.

SCORPIONUL (X.24.-XI.22.)
Sunt favorizate întâlnirile cu prietenii şi călătoriile. Faceţi cunoştinţă cu o persoană mai în vârstă care vă propune o colaborare avantajoasă.

CAPRICORNUL (XII.22.-I.20.)
Parcurgeţi o perioadă importantă, în care aveţi şansă să faceţi schimbări radicale. Este un bun moment pentru a încheia contracte.

PEŞTII (II.21.-III.20.)
S-ar putea să întâmpinaţi greutăţi în afaceri, din cauza colaborării dificile cu o femeie. Nu este cazul să vă îngrijoraţi, aveţi capacitatea să depăşiţi această problemă.

„Jurnal arădean" vă ascultă

Între orele 11 - 13, la telefonul 0257.280943, redactorul nostru vă stă la dispoziţie.

ARAD. Doamna **Mariana Popescu,** din Sânleani, este nemulţumită de faptul că nimeni nu-i urmăreşte pe şoferii de tiruri, basculante ori trailere care traversează localitatea.

„Este inadmisibil ce se întâmplă. Cred că Centura Aradului se prelungeşte pe la noi prin Sânleani, căci altfel nu înţeleg cum toţi cei care vor să ajungă la Horia şi apoi mai departe trec pe sub geamurile noastre şi ne provoacă un disconfort teribil. Maşini grele, de mare tonaj, merg în viteză pe aici şi nimeni nu-i ia la întrebări. Am renovat casa, pe interior, am băgat 10.000 de euro, dar au apărut primele crăpături. Nu este posibil aşa ceva" - spune, supărată, doamna Popescu.

Doamna **I.M.,** din Confecţii, readuce în discuţie problema câinilor vagabonzi din cartier. „Chiar nu ne bagă nimeni în seamă? Am mai văzut sesizări în acest sens, dar nu am văzut hingheri în cartier. Îmi este groază să ies dimineaţa din bloc, deoarece câinii sunt peste tot" - zice cititoarea noastră. **JA-L.S.**

CURS VALUTAR

DENUMIREA VALUTEI	BNR	BCR		BRD		Intesa Sanpaolo Bank		Banca Românească		MKB Nextbank		Alpha Bank		Casa de schimb LUXOR	
		C	V	C	V	C	V	C	V	C	V	C	V	C	V
Euro	4,23	4,18	4,28	4,17	4,32	4,15	4,28	4,21	4,26	4,18	4,27	4,16	4,30	4,20	4,24
Dolar SUA	3,01	2,93	3,07	2,96	3,08	2,94	3,05	2,98	3,03	2,94	3,05	2,93	3,01	2,96	3,02
Forint	0,153	0,0149	0,0160	0,0146	0,0163	0,0145	0,0165	-	-	-	-	-	-	0,0152	0,0156
Gram aur	178														

Vremea

Joi, 8 septembrie

www.aradon.ro

17° LA ORA 6 — Temperatura va fi între 15-17 grade. Vântul va sufla cu 14 km/h, dinspre NNV

24° LA ORA 18 — Temperatura va fi între 21-24 grade. Vântul va sufla cu 14 km/h, dinspre NNV

ZIUA PRECEDENTĂ

Arad	26°C	Umiditate:	53%
Lipova	26°C	Presiune:	757mmHG
Chişineu- Criş	26°C	Precipitaţii:	10 %
Săvârşin	26°C	Vânt:	11 km/h
Sebiş	26°C	Direcţie vânt:	N

SOARELE

Răsare: 07:03
Apune: 20:01

AZI

Temperaturile se vor situa între 15 şi 26 grade. Vântul va sufla cu 14 km/h, dinspre NNV.

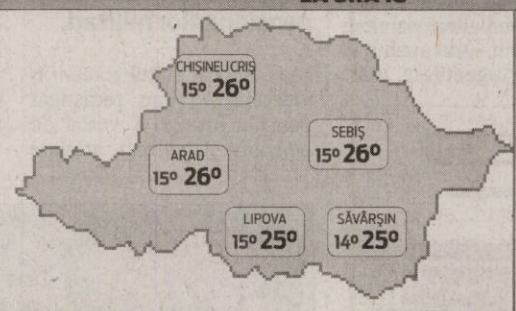

FAZELE LUNII

04. 09. | 12. 09. | 20. 09. | 27. 09.

JOI	VINERI	SÂMBĂTĂ	DUMINICĂ
15° 26°	13° 24°	13° 27°	15° 31°
parţial noros	parţial noros	însorit	însorit

CALENDAR

Biserica ortodoxă: Nasterea Maicii Domnului
Biserica greco-catolică: Naşterea Maicii Domnului
Biserica romano-catolică: Naşterea Sf, Fecioare Maria

PROGNOZĂ PENTRU TREI ZILE

Temperaturile minime vor fi cuprinse între 13 şi 15 grade, iar cele maxime între 24 şi 31 grade.

Temp.minime: 13 la 15° C
Temp.maxime: 24 la 31° C

JURNAL ARĂDEAN
Str. Poetului nr. 1C, Arad

BRAT Auditat de BRAT

Reclamaţii difuzare: 0257/ 228586

Director editor: Mircea Ţişcă (8472)
Secretariat: 0257.281802 (centrala), fax - 0257.280655
Şef departament difuzare: Carmen Csordas
Marea publicitate: 0257.280904 (int. 8488); Mica publicitate: 0257.210775
Tiparul executat la: SC Inform Media SRL, Calea Torontalului, DN 6, km 5,7, Timişoara

Redactor şef: Adriana Barbu (8410) Responsabil de număr: Leo Sfâra
Secretar general de redacţie: Gabriela Groza (8417) **Departamente: Eveniment:** Simona Butaru (8412), Monica Ardelean (8446), Alin Gherasim, **Politic:** Tristan Mihuţa (8431), Simion Todoca (8425); **Economic:** Andreea Pintea (8419), **Cultură, Învăţământ:** Vasile Filip (8428); **Social:** Diana Duţu (8429); **Sport:** Daniel Scridon (8427), Adrian Härţău (8433), Leo Sfâra (8434);
Tehnoredactare: Ramona Vidulescu, Ghizela Şerban
REDACŢIE : tel. 0257.281802 (centrala); fax 0257.280655 (int. 8490), 0257.281797 (int.8489); e-mail:redactia.jurnalaradean@informmedia. ro, adevaruldearad@informmedia.ro, publicitate.jurnalaradean@informmedia.ro, publicitate.adevarul@informmedia.ro

Cercetări la faţa locului FOTO: I.C.

Copil de 12 ani, lovit de maşină

ARAD. A traversat strada în fugă şi prin loc nepermis şi a fost accidentat de o maşină. Un copil de 12 ani a fost rănit uşor de un autoturism marca VW Golf care circula din direcţia Calea Aurel Vlaicu spre Podgoria. Conform poliţiştilor, copilul a traversat strada în fugă, prin loc nepermis şi fără să se asigure, dinspre liniile de tramvai şi a fost lovit de autoturism. **JA – I.C.**

90

de amenzi în valoare de 15.400 de lei au fost aplicate de poliţiştii rutieri în urma controalelor efectuate.

Aceştia au mai dat 92 de puncte de penalizare şi au reţinut 4 permise auto, precum şi 3 certificate de înmatriculare. De asemenea, agenţii de ordine publică au aplanat 6 conflicte, controlând totodată şi 10 sisteme de pază. **JA – I.C.**

Şi-a lăsat angajaţii fără asigurări sociale

ARAD. Şi-a lăsat angajaţii fără asigurări sociale. Administratorul unei firme din Arad a dat „o gaură" de 381.003 de lei la bugetul de stat după ce, în perioada ianuarie-iunie 2011, nu a virat această sumă, lăsându-şi angajaţii fără asigurări sociale deşi salariile acestora au fost plătite lunar. Ofiţerii Serviciului de Investigare a Fraudelor îl cercetează pe bărbat pentru evaziune fiscală. **JA – I.C.**

Oprit în trafic FOTO: I.C.

Transporta ilegal peste 2 tone de legume

ARAD. Poliţiştii din cadrul Secţiei nr. 1 au depistat în trafic un bărbat care transporta ilegal peste 2.300 kg de legume de diferite sortimente. Conform IPJ Arad, „bărbatul conducea un Volkswagen Transporter, iar în urma controlului efectuat în autovehicul, a fost depistată cantitatea de 2.275 kg legume de diferite sortimente". Şoferul a fost sancţionat cu 1.500 de lei. **JA – I.C.**

Un test fulger pentru trei şcoli

Unităţile de învăţământ din trei localităţi ale judeţului au fost verificate de prefectul Aradului, Călin Bibarţ.

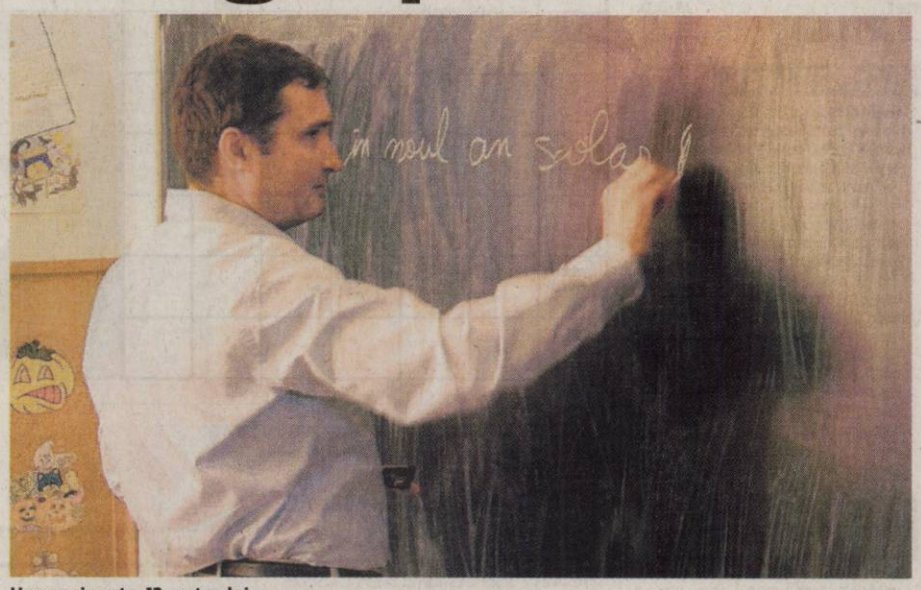

Un mesaj pentru 12 septembrie FOTO: FAN

ARAD. Un control inopinat al prefectului în trei şcoli din judeţ şi o singură constatare: poate începe şcoala. Chiar dacă nu în fiecare unitate şcolară sunt condiţii excepţionale, elevii pot să se apuce de învăţat. Zădăreni, Felnac şi Şagu sunt cele trei locaţii în care prefectul Aradului, Călin Bibarţ, a trecut în revistă unităţile de învăţământ.

La Zădăreni, proiecte şi aşteptare

Cei 160 de copii care învaţă în cele 3 clădiri aşteaptă ca noua şcoală să fie gata. Construcţia a început din 2006 dar a stagnat din lipsă de fonduri. Situată vis- a-vis de primărie, viitoarea şcoală aşteaptă încă banii pentru a se înălţa. Până atunci, autorităţile încearcă să asigure condiţii în cele trei corpuri de clădiri, patru dacă punem şi sala de sport. „Două dintre ele au primit autorizaţie sanitară însă pentru una nu vom primi pentru că avem grupurile sanitare tip latrină", a precizat directorul şcolii, Alexandru Popa. Investiţii prea mari în aceste locaţii nu merită făcute pentru că două clădiri sunt retrocedate şi toate fondurile sunt orientate spre noua şcoală.

Felnac, gata de drum

Un mic şantier la şcoala din Felnac unde se munceşte pentru ultimele retuşuri. Încălzire centrală pe lemne, grupuri sanitare moderne, geamuri termopan, sala de sport şi totul e gata de noul an şcolar. Autorizaţiile sanitare sunt deja acordate, ne asigură directorul şcolii, Monia Deta. „Avem o excelentă colaborare cu autoritatea locală, tânărul primar, Nicolae Selegean a înţeles importanţa pe care învăţământul o are într-o comunitate şi ne sprijină" a mai punctat directorul.

La Şagu, viitorul sună bine

Peste 300 de copii vor începe anul şcolar sau cel preşcolar şi la Şagu, cu ochii la noua clădire a şcolii, cu o arhitectură atipică care va fi gata, după spusele primarului localităţii, Emilia Brăneţ, în primăvara lui 2012. Până atunci, cei din clasele I-VIII vor învăţa în condiţii bune în vechile clădiri ale şcolii care au încălzire centrală, deşi au păstrat şi sobele pentru eventuale avarii ale sistemului de încălzire. Cât despre clădirea nouă, edilul localităţii precizează că au fost alocate circa 11 miliarde lei vechi (din care 4 de la bugetul local şi restul de la Ministerul Educaţiei) din totalul de 25. Datoria la constructor este în acest moment de 6 miliarde lei vechi dar, conform declaraţiilor edilului, lucrările vor fi continuate şi finalizate.

Concluzii prefecturale

Controlul efectuat de prefect a fost demarat în ideea de a lua pulsul şcolilor cu mai puţin de o săptămână înainte de începerea noului an. Ritmul lucrărilor e bun, cel puţin în şcolile vizitate. „Procentul de 82% de şcoli autorizate sau cu program de conformare în acest an şcolar dovedeşte implicarea autorităţilor în buna funcţionarea a unităţilor de învăţământ. Fiecare primărie a înţeles importanţa pe care şcoala o reprezintă pentru comunităţile locale şi a alocat fonduri pentru buna desfăşurarea a procesului de învăţământ. Descentralizarea este un obiectiv care îşi demonstrează eficacitatea şi care, pe măsură ce va fi implementat, va duce la dezvoltarea comunităţilor locale" aprecia prefectul Călin Bibarţ. **JA-M.A.**

STĂM BINE LA PROCENTE

Dacă în 2004, şcolile autorizate şi cu program de conformare au fost în procent de 23%, în acest an, cu câteva zile înainte de începerea noului an şcolar, procentul este de 82%. În toată această perioadă s-a constatat o creştere semnificativă de la an la an a procentului şcolilor autorizate sanitar (31% în 2005, 42% în 2006, 54% în 2007, 62% în 2008, 74% în 2010).

Suspecţi de botulism la Arad

ARAD. Suspecţi de botulism internaţi la Spitalul Judeţean Arad. Este vorba de o familie formată din patru persoane printre care şi o fetiţă de 12 ani din oraşul arădean Pâncota. Toată familia a ajuns în stare gravă la spital, iar medicii au recoltat probe biologice deoarece există suspiciunea că ar suferi de botulism. Momentan, familia se află internată la Secţia Boli Infecţioase din cadrul Spitalului Judeţean Arad. Pacienţii au declarat că imediat după ce au consumat cu toţii şuncă de casă au început să se simtă foarte rău. „Starea pacienţilor a fost destul de gravă. Aceştia au prezentat pareze de nervi cranieni, tulburări de deglutiţie, vedere înceţoşată. Li s-au recoltat probe biologice, care au fost trimise la Institutul Cantacuzino din Bucureşti, pentru confirmarea diagnosticului de botulism. Pacienţilor le-a fost administrat ser antibotulinic", a spus Alexandru Jivcovic, şeful Secţiei Boli Infecţioase al SJA. **JA - V.G.**

Spitalul Judeţean FOTO: JA

Ioan Cristina spune: „Puterea este autistă"

Cristina acuză puterea FOTO:S.T.

ARAD. Preşedintele PNL Arad, Ioan Cristina, atrage atenţia că 2011 va fi anul în care o nouă criză va atinge apogeul în România, în ciuda raportărilor triumfaliste ale Guvernului Boc. „Pe fondul distrugerii economiei şi structurilor sociale, România se află într-o situaţie de criză structurală profundă şi este incapabilă să se redreseze. În acest an, încă un milion de români îşi vor pierde locurile de muncă şi vor intra în sărăcie", a avertizat Ioan Cristina.

De aceea, USL a propus măsuri de reducere a fiscalităţii şi încurajare a mediului de afaceri, pentru a crea noi locuri de muncă: impozitare regresivă, pornind de la menţinerea cotei de 16% ca prag maxim de impozitare, iar pentru salariile mai mici, aplicarea unui sistem în trepte (8% - 12% - 16%), reducerea CAS cu 5% pentru angajatori, zero taxe pentru angajarea în regim part-time pentru tinerii sub 25 de ani şi persoanele de peste 55 de ani, reducerea TVA la producţia de cereale, pâine, carne proaspătă, legume, fructe (din cota de 24% TVA, 9% merg la stat, 15% este dedus producătorului).

„USL a propus, încă din luna iunie, la consultările de la Cotroceni, formarea unei comisii tripartite - Putere, Opoziţie, Banca Naţională - care să evalueze situaţia actuală şi să vină cu soluţii viabile.

Din păcate, puterea dovedeşte acelaşi autism în raport cu nevoile societăţii", a spus Ioan Cristina, copreşedintele USL Arad.

JA-S.T.

ADMITERE 2011 – 2012

Argumente în favoarea înscrierii la aceste instituţii de învăţământ

- Unităţile şcolare au specializările acreditate sau autorizate de M.E.C.T.S.
- Pentru elevii clase a IX- a, curs de zi, se acordă bursă, „Vasile Goldiş" ce acoperă taxa de şcolarizare.
- Practica elevilor de la specializarea economic se face în mari unităţi comerciale din Municipiu şi în Instituţii ale Administraţiei Financiare.
- Elevilor Şcolii Postliceale li se oferă posibilitatea efectuări practicii în unităţi sanitare din ţară sau, prin proiecte comune în străinătate.
- Program şcolar opţional de comun acord cu părinţii şi elevii
- Condiţii materiale dintre cele mai bune, peste nivelul multor unităţi din municipiul nostru.
- Cadre didactice cu mare experienţă profesională şi abilitate în consiliere.
- Accesibilitate la mijloacele de informare mass-media.
- Prioritate la înscrierea în învăţământul superior la Universitatea de Vest „Vasile Goldiş" Arad, taxa şcolară fiind mai mică cu un procent de până la 20%.

I. Liceul Particular nr.1 Arad

A. Învăţământ gimnazial - cursuri de zi,
clasa a V-a - engleză intensiv, limba germană
- informatică
Program:
8 - 13 cursuri
13 - 14 masa, program recreativ, sport, TV, internet
14 - 17 pregătirea lecţiilor sub supravegherea profesorilor
B. Învăţământ liceal – cursuri de zi, clasa a IX-a **fără taxă de şcolarizare**
Filiera teoretică:
- Filologie – 1 clasă
- Matematică – informatică – 1 clasă
Filieră tehnologică:
Specializare – economic – 1 clasă
C. Învăţământ liceal - frecvenţă redusă
- Filieră tehnologică
- Specializare – economic
Clasele IX – X – XI – XII – XIII
Notă: Absolvenţii profilului economic au posibilitatea susţinerii examenului în vederea obţinerii *Certificatului de calificare profesională – nivel 3 – Tehnician în activităţi economice*

II. Şcoala Postliceală „Vasile Goldiş" Arad

A. Specializări în domeniul sanitar
1. Asistent medical de farmacie – durata 3 ani
2. Asistent medical generalist – durata 3 ani
3. Asistent medical radiologie – durata 3 ani
4. Asistent medical de igienă şsănătate publică – durata 3 ani
5. Asistent medical de nutriţie şi dietetică – durata 3 ani
6. Asistent pentru ocrotirea persoanelor vârstnice – durata 2 ani

Notă: La Şcoala Postliceală au dreptul să se înscrie absolvenţi de liceu cu sau fără bacalaureat
Elevii au posibilitatea de a studia, opţional **«fără taxe suplimentare»**
Limba Engleză, · Germană, Franceză, Italiană sau Spaniolă
B. Detectiv particular – durata 2 ani
C. Cursuri de calificare
- Tehnician cadastru funciar - topograf
- nivel 3 de calificare, durata 7 luni
- Tehnician în hotelărie/recepţioner
- nivel 3 de calificare, durata 7 luni;
- Paznici de vânătoare – nivel 2, durata 5 luni
- Îngrijitoare batrâni – nivel 1 de calificare, durata 2 luni

Informaţii
-Str. Feleacului nr.1 telefon: 0257-256394; 0257-311083; 0257-280373
- E-mail licpart1@yahoo.com

(H-92987)

Director nou la Ambulanţă?

ARAD. Ministerul Sănătăţii organizează, la sfârşitul acestei luni, concurs pentru ocuparea postului de manager general, persoană fizică, la Serviciul Judeţean de Ambulanţă Arad.

Înscrierile se fac în perioada 12-16 septembrie 2011, printre condiţiile pe care trebuie să le îndeplinească candidaţii numărându-se: *să fie absolvenţi de învăţământ universitar de lungă durată cu diplomă de licenţă sau echivalentă în profil medicină, economic sau ştiinţe juridice; *să fie absolvenţi ai unui curs de perfecţionare în management sanitar, organizat de o instituţie acreditată, din ţară sau din străinătate; *să aibă cel puţin 4 ani vechime în posturi cu studii universitare de lungă durată etc. Concurenţii trebuie să achite o taxă de participare în cuantum de 800 de lei - sumă nesemnificativă în raport cu salariul managerului serviciului de ambulanţă, care depăşeşte 5.000 de lei net.

JA-D.D.

Şefia Ambulanţei, la concurs FOTO: FAN

REŢETA ZILEI

Zacuscă delicioasă

INGREDIENTE: 6 kg roşii, 6 kg vinete, 6 kg ardei capia roşii, 2 kg ceapă, 1 l ulei, sare, piper măcinat şi piper boabe, foi de dafin.

MOD DE PREPARARE: Se coc vinetele şi se curăţă ca pentru salată. La fel se procedează şi cu ardeii capia. Se elimină seminţele din roşii cu aparatul de stors şi sucul obţinut se pune la fiert până se îngroaşă ca o smântână. Se dau pe rând prin maşina de tocat atât ceapa, vinetele cât şi ardeii. Se pune ceapa la călit la foc mic, când devine transparentă se adaugă vinetele şi capia şi se călesc uşor şi aceştia câteva minute. Se adaugă sucul de roşii, sarea şi piperul după gust şi se amestecă din când în când în ea să nu se prindă pe fund. Se preferă o oală de tuci. Zacusca e gata când ceapa nu mai este crocantă. Se toarnă în borcane când este abia luată de pe foc; se acoperă cu o folie-două de celofan şi se pune capacul. Zacusca cu vinete se lasă la răcit învelită în paturi să se răcească mai încet până a doua zi când se poate pune în cămară. Poftă bună!

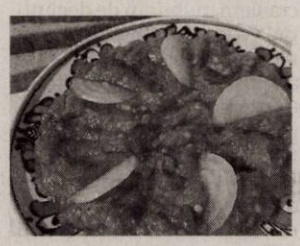

Pentru mai multe REŢETE intră pe **www.culinar.ro**

CITIRE APOMETRE

Vineri 09 septembrie 2011. Cetăţii, Diogene, Părului, Micşunelelor, Gladiator, Pompei, Hector, Marte, Troiei, Cezar, Santinelei, Infanteriei, Achile, 13 Martiri, Trompetei, Radu de la Afumaţi, Argeş, Lipovei, Păstorului, Zefir, C. Negruzzi, A. Ivireanu, Z. Moricz, Bradului, Zmeurei, P. Rareş, Comunarzilor, Turdei, Jiului, Oltului, Retezat, Faurilor, Laptelui, Ştefan Tenetchi, Călţunaş, Alexandru cel Bun, Septimiu, Trotuşului, Herodot, Mimozei, Năsăud, Teuz, Buziaş, Mircea Vodă, Ulmului, Solomon, Macedoniei, Orfeu, Măgurei, Crişului, Prometeu, Diana, Letiţiei, Aviaţiei, calea Victoriei, Aviator Vuia, Deltei, H. Sava, Andrei Şaguna cu soţ, A. Karoly, Andrei Şaguna fără soţ, B. Bartok, E. Gârleanu, Minervei, Clopoţeilor, Crişan, Ghiba Birta

SOLUŢIA INTEGRAMEI LA NR PRECEDENT

C – P – F – CAT – S – IONATANE – ADAM – TERORI – CIDRU – GO – ITA – BAS – IT – NAS – ROSU – ST – DOR – POM – ZEMOS – GOLAS – PAR – RI – MIMI – TEL – ZA – R – TAVI – ROZACEE – CATARI – PETENT – A – ED – UC – IF – AUTO – RS – RAM – GUTUI – P – COD – DO – OTRAVIT

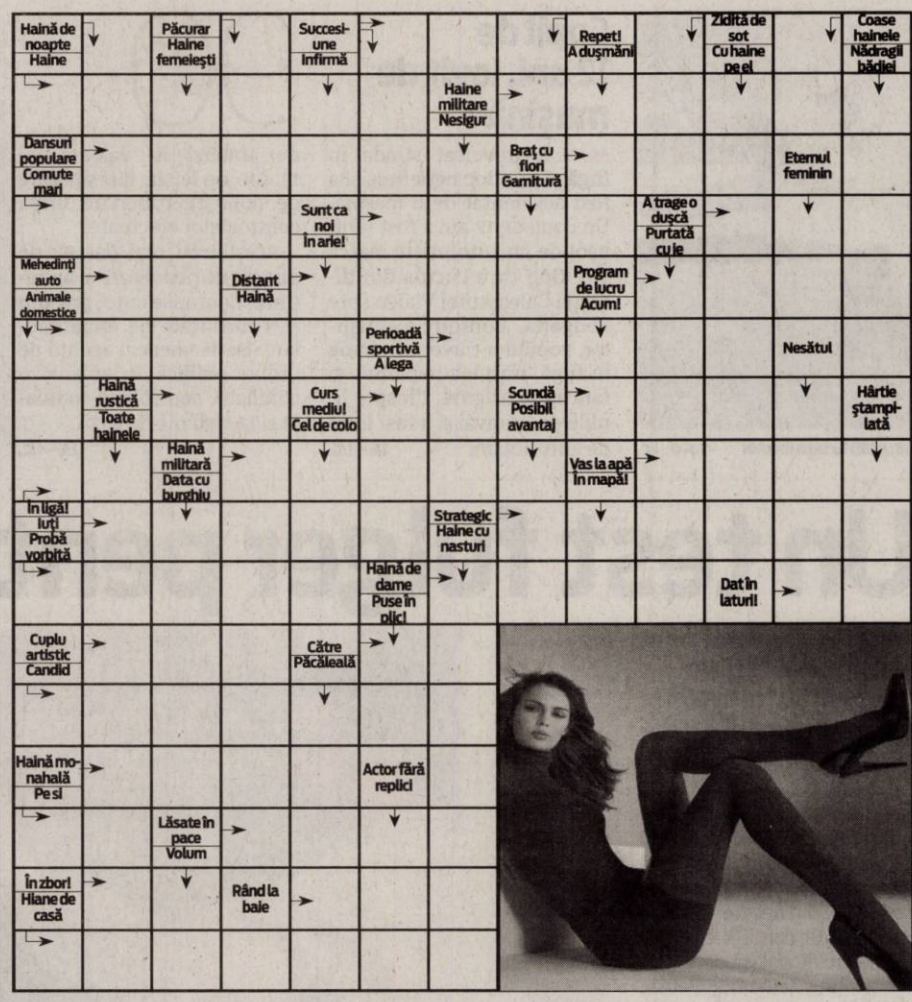

CONCURSUL „CUVINTE NOROCOASE"

ABONAT: ❑ DA ❑ NU

COMPLETEAZĂ INTEGRAMELE DIN PERIOADA 2-15 SEPTEMBRIE 2011 A.C. TRIMITE CELE 10 INTEGRAME (ÎNTR-UN SINGUR PLIC ŞI CU UN SINGUR TALON) PÂNĂ ÎN 23 SEPTEMBRIE 2011 LA SEDIUL REDACŢIEI NOASTRE, STR. POETULUI NR. 1C SAU PE B-DUL REVOLUŢIEI NR. 81. POŢI CÂŞTIGA UN APARAT ELECTROCASNIC. EXTRAGEREA VA AVEA LOC ÎN 26 SEPTEMBRIE A.C.

JURNAL ARĂDEAN

NUME: .....

ADRESĂ: .....

.....

TEL .....

E-MAIL: .....

Programe TV Joi, 8 Septembrie

TVR 1

07.00 Telejurnal matinal
08.00 Vară, fete şi vedete. (Partea I)
09.00 Vară, fete şi vedete. (Partea II)
09.50 Agenda Festivalului George Enescu 2011
10.10 Furtună la palat. (s.)
11.25 Perechea potrivită. (reluare)
12.20 O vară cu Chopin. (Franţa, 2010)
12.40 Legendele palatului: negustorul Lim Sang-ok. (s.) (r.)
13.20 Legendele palatului: negustorul Lim Sang-ok. (s.) (r.)
14.00 Telejurnal. Sport
14.45 Interes general
15.30 Akzente
17.00 Lozul cel mare. Tragerile Joker, Loto 5 /40, Loto 6/49 şi Noroc
18.00 Telejurnal
18.25 Legendele palatului: negustorul Lim Sang-ok. (s.)
19.05 Legendele palatului: negustorul Lim Sang-ok. (s.)
20.00 Telejurnal. Tema zilei. Meteo Omologarea tragerilor Joker, Loto 5 /40, Loto 6/49 şi Noroc
21.10 Preşedintele. (dramă, Franţa, 2006) Cu: Albert Dupontel, Claude Rich. Regia Lionel Delplanque. Mathieu, student eminent, se îndrăgosteşte de Nahema, nimeni alta decât fiica preşedintelui ţării. Tată posesiv, acesta încearcă să controleze viaţa fiicei sale. Secrete de stat, convingeri sincere, mulţimi exaltate, viaţa la nivel înalt, jurnalişti inchizitoriali, dispariţii suspecte...
23.00 Anatomia lui Grey. (serial, SUA, 2005)
23.50 Anatomia lui Grey. (serial, SUA, 2005)
00.40 Concert Patricia Kaas. (Franţa, 2009) Partea a doua

PRO TV

07.00 Ştirile Pro Tv. Ce se întâmplă, doctore? Omul care aduce cartea
10.00 Prizonierii întunericului. (dramă, Franţa, 2009) Cu: Cristiana Reali, Florent Pagny
12.00 Tânăr şi neliniştit. (r.)
13.00 Ştirile Pro Tv
14.00 Serviţi, vă rog! (r.)
16.00 Tânăr şi neliniştit. (s.) Povestea a trei familii care trăiesc în Genoa City, serialul acoperă cele mai importante şi interesante teme ale vieţii moderne, de la muzică şi carieră până la situaţii limită în care se ating teme extrem de actuale cum ar fi SIDA, alcoolismul, drogurile, religia, adopţiile, avortul. Abordării extrem de responsabile i se adaugă o distribuţie formată din actori tineri şi filmările în Hawaii, Bermude sau St. Thomas.
17.00 Ştirile Pro Tv. Vremea
17.45 Happy Hour
19.00 Ştirile Pro Tv. Sport
20.30 Pe cont propriu. (acţiune, SUA/Germania, 2003) Regia. F. Gary Gary Cu: Vin Diesel, Larenz Tate, Timothy Olyhant, Geno Silva. Sport
22.30 Ştirile Pro Tv
23.00 Supernatural: Aventuri în lumea întunericului. (serial)
00.00 Pe cont propriu. (r.)
01.30 Ştirile Pro Tv. (r.)
03.00 Supernatural: Aventuri în lumea întunericului. (r.)
04.00 Prizonierii întunericului. (reluare)
06.00 Happy Hour. (r.) O oră de veselie cu muzică live, dans, poveşti de viaţă deosebite, interviuri cu cele mai mediatizate vedete ale momentului, informaţii în premieră, dar şi întâmplări impresionante care se vor petrece chiar în studio...

ANTENA 1

06.00 Observator
08.00 Matinal: 'Neatza. cu Răzvan şi Dani
10.00 În gura presei. cu Mircea Badea. Mircea Badea realizează o nonconformistă revistă a publicaţiilor sub titlul «În gura presei». Pe parcursul emisiunii el supune atenţiei telespectatorului cele mai interesante ştiri apărute în presa cotidiană, săptămânală şi lunară. Deosebirea dintre programul pe care îl realizează Mircea şi emisiunile pe aceeaşi temă ale altor televiziuni este că el este spontan, firesc şi natural fără a introduce mecanic nişte texte.
11.00 Reality-show: Mireasă pentru fiul meu
11.00 Animalul. (r.)
13.00 Observator
14.00 Reality-show: Mireasă pentru fiul meu
16.00 Observator
17.00 Acces direct
19.00 Observator. Sport
20.20 Intangibilul. (acţiune, SUA 2004) Regia: Po-Chin Leong Cu: Steven Seagal, Matt Schulze, Ida Nowakowska. Billy Ray Lancing, un fost agent sub acoperire, descopera ca programul pe care el il foloseste pentru a ajuta o tanara este de fapt un network prin care se face trafic uman. Lancing sfideaza limitele posibilului pentru a o gasi pe fata si a pune capat acestui trafic.
22.00 Narcisa: Iubiri nelegiuite. (serial)
23.15 Observator
00.00 Divertisment: Un Show Păcătos. cu Dan Capatos
01.15 Intangibilul. (reluare)
03.00 Maddie şi David. (s.)
03.45 News Magazine: Acces direct. (reluare)

HBO

07.35 Vechi tovarăşi. Comedie, SUA, 2009. Cu: John Travolta, Robin Williams
09.05 Căpşuni în aprilie. Scurtmetraj, România, 2010.
09.30 Shrek pentru totdeauna. Animaţie, SUA, 2010.
11.05 Azi 13, mâine 30 de ani. Comedie, SUA, 2004. Cu: Jennifer Garner, Mark Ruffalo
12.45 Avatar - Cum a fost creată Pandora. 2010.
13.10 Mammuth. Dramă, Franţa, 2010. Cu: Gérard Depardieu, Yolande Moreau, Isabelle Adjani
14.40 Cine vrea pielea lui Roger Rabbit? Comedie, SUA, 1988. Cu: Bob Hoskins, Christopher Lloyd, Joanna Cassidy
16.25 Monştrii de astăzi. Comedie, Italia, 2009. Cu: Diego Abatantuono
18.10 Soţia călătorului în timp. Romantic, SUA, 2009. Cu: Rachel McAdams, Eric Bana
20.00 Sindromul Edwards. Documentar, Republica Cehă, 2010. Regia: Dagmar Smržová.
21.20 Sherlock Holmes. Acţiune, SUA, 2009. Regia: Guy Ritchie. Cu: Robert Downey Jr., Jude Law, Rachel McAdams, Mark Strong, Eddie Marsan
23.30 20, 30, 40. Comedie, Hong Kong, 2004. Regia: Sylvia Chang. Cu: Sylvia Chang, Rene Liu, Angelica Lee, Kate Yeung, Tony Leung Ka Fai
01.25 The Onion. Comedie, SUA, 2008. Cu: Len Cariou, Steven Seagal, Daniel Dae Kim, Larissa Laskin, Abigail Mavity
02.55 Joc în doi. Comedie, SUA, 2001. Cu: Vivica A. Fox, Morris Chestnut, Anthony Anderson, Gabrielle Union, Wendy Raquel Robinson

CULTURAL

08.30 Profesioniştii **09.30** Prin Ţara Zânelor **10.00** Remix **11.00** Sacrul în India **12.00** Jurnalul cultural **12.30** Un destin moldav **13.00** Destine şi asasinate **14.00** Polemicile TVRC **15.00** Jurnalul cultural **15.15** Artdelenisme **15.45** Capodopere din Galeria de Artă... **16.15** Euromaxx Highlights **16.45** Minorităţi **17.20** Profesioniştii **18.15** Eu, bebeluşul **19.15** Un destin moldav **19.45** Campania Premiile TVRC **20.00** Festivalul şi concursul Internaţional George Enescu, ediţia a XX-a, 2011 **21.00** Jurnalul cultural **21.30** Polemicile TVRC

AXN

08.00 Pericol iminent **09.00** Viitorul începe azi **10.00** Star Trek. Deep Space Nine **11.00** Îngerul întunecat **12.00** Pericol iminent **13.00** Stagiarii **13.30** Stagiarii **14.00** Star Trek. Deep Space Nine **15.00** Îngerul întunecat **16.00** Viitorul începe azi **17.00** Pericol iminent **18.00** Stagiarii **18.30** Stagiarii **19.00** Îngerul întunecat **20.00** Star Trek. Deep Space Nine **21.00** NCIS. Anchetă militară **22.00** Zoom **22.15** Minţi criminale **15** CSI. New York - Criminaliştii **00.15** Operaţiunea de salvare **01.30** NCIS. Anchetă militară **02.30** CSI. New York - Criminaliştii

B1

06.30 Ştirile B1TV **07.00** Ştirile B1TV **08.00** Ştirile B1TV **08.30** B1, viaţa e frumoasă! **09.00** Ştirile B1TV **09.30** B1, viaţa e frumoasă! **10.00** Ştirile B1TV **10.30** B1, viaţa e frumoasă! **11.00** Ştirile B1TV **11.30** B1, viaţa e frumoasă! **12.00** Ştirile B1TV **14.00** Ediţie de prânz (cu Carla Giaca si Silviu Sergiu) **15.00** Ştirile B1TV **16.00** Ştirile B1TV **17.00** Ştirile B1TV **18.00** Actual B1 **20.00** Ştirile B1TV (Sanda Nicola) **21.00** Evenimentul zilei **23.00** Ştirile B1TV **00.00** Actual B1 (r.) **01.40** Ştirile B1TV (Sanda Nicola) (r.)

PRIMA TV

07.00 Diplomatul **09.00** Teleshopping **09.30** Intalnirea inimilor 2007 **10.30** Fete de maritat - serial **11.15** Pitici si tatici - serial, România 2003 **11.30** Flavours, 3 bucatari **12.00** Timon si Pumbaa - desene animate **12.30** Teleshopping **13.00** Timon si Pumbaa **13.30** Teleshopping **14.00** Intalnirea inimilor - telenovela, India **15.00** Iubiri secrete **17.00** Trasnitii **18.00** Focus 18 **19.00** Focus Sport **19.30** Cireasa de pe tort **20.30** Jurnalul unei adolescente – comedie, SUA 2004 **22.15** Trasnitii **23.15** Focus Monden **23.45** Aventurile lui Huck Finn – aventura, SUA 1993 **02.00** Focus

PROCINEMA

07.15 Echipa de urgenţă **08.30** Prinţul piraţilor **10.00** Zoom in 10 **10.15** Echipa de urgenţă **11.45** Acasă în bucătărie **12.45** Happy Hour **14.00** Acasă în bucătărie **15.00** La Bloc **16.15** Seinfeld **17.15** Regina de pe Nil Regia: William Castle Cu: Rhonda Fleming, William Lundigan, Raymond Burr **19.00** La Bloc **20.00** Dispăruţi fără urmă **21.00** Seinfeld **22.00** Asasinul tăcut Regia: Tibor Takacs Cu: John T. Woods, Michael Shanks, Siri Baruc **00.00** Dispăruţi fără urmă **01.00** Asasinul tăcut **02.30** Lumea PRO CINEMA **03.00** Apropo Tv

ANTENA 2

05.45 Trăieste sănătos (r.) **08.15** Air america (r.) **09.15** It's show time! (r.) **10.15** Răi da' buni (r.) **12.00** Mega Disastres (documentar, SUA) **13.45** Agentul VIP (r.) **15.30** Trăieste sănătos **17.00** It's show time! **18.00** Married with children (SUA, 1987) **18.30** Air America (SUA, 1998) **19.30** Răi da' buni **21.15** La tinta! **21.30** Agentul VIP **23.15** Jurnal de Bordea **23.30** Nimic important **00.30** Married with children (r.) **01.00** Air America (r.) **02.00** Rai da' buni (r.) **03.30** Nimic important (r.) **04.30** Agentul VIP (r.)

ACASĂ

06.30 Impostoarea **08.15** Cealtă faţă a Analiei **09.45** Dona Barbara **10.45** Teleshopping **11.15** Dona Barbara **12.45** Iubire cu chip rebel **14.30** Clase 406 **15.30** Impostoarea (s.) **16.30** Poveştiri adevărate - emisiune cu poveşti reale despre viaţă, prezentată de Ioana Maria Moldovan si Dan Cruceru **17.30** Inimă sălbatică (s.) **18.30** Lacrimi de iubire (s.) **19.30** Moştenitorii (s.) **20.30** Kassandra (sfarsitul serialului) (s.) **21.30** Poveştiri de noapte - emisiune prezentată de Cabral şi Mircea Solcanu **22.30** Aurora (s.) **23.30** Clase 406 (s.) **00.30** Poveştiri adevărate (r.) **01.30** Lacrimi de iubire (r.) (s.)

CINEMAX

07.00 O familie rea Cu: Ville Virtanen, Pihla Viitala, Lauri Tilkanen, Vera Kiiskinen, Tomi Salmela **08.30** Podul din nord Regia: Jacques Rivette. Cu: Bulle Ogier, Pascale Ogier, Pierre Clémenti **10.35** 1981 **12.15** Dragă Alice **13.50** Mama e la coafor **15.25** O familie rea **16.55** Cursa spaţială **19.30** Babe **21.00** Treme II Ep. 2 - Muzica **22.00** Prietenele **00.10** Ruşinea **01.50** Să baţi la poarta cerului **03.20** Cursă mortală **05.10** Asasinarea unui agent de pariuri. Regia: John Cassavetes. Cu: Ben Gazzara, Timothy Carey, Azizi Johari

DIVA

01.10 Teoria mitocanului **03.00** Farmece **04.00** Farmece **05.00** Farmece **06.10** Nevestele din New York I **07.10** Nevestele din Orange County **08.10** Nevestele din Orange County **09.10** Lege şi Ordine XI **10.10** Crimele din Midsomer. Agenda neagră **12.10** Buffy, spaima vampirilor **13.10** Fetele Gilmore V **14.10** Lege şi Ordine XI **15.10** Apartamentul 12 **17.00** Crimele din Midsomer - Spioni şi secrete **19.00** Buffy, spaima vampirilor **20.00** Fetele Gilmore V **21.00** Mediumul **22.00** Cu sânge rece **23.00** Cu sânge rece

ANTENA 3

06.00 Ştirile de dimineaţă **10.00** Previziunile zilei cu **11.00** Se întâmplă în România cu Maria Coman **12.00** Ştiri **13.00** Se întâmplă în România cu Maria Coman **14.00** Ştiri **15.00** Esenţial cu Alina Petrescu **17.00** 100 de minute cu Alessandra Stoicescu **18.45** La ordinea zilei cu Dana Grecu **20.00** Ştirea zilei cu Gabriela Vrânceanu Firea **21.00** Subiectiv cu Răzvan Dumitrescu. Emisiunea se adresează tuturor românilor, va aborda problemele arzătoare ale acestora, va prezenta soluţii politice şi/sau economice. **21.45** Sinteza zilei cu Mihai Gâdea

M1

06:56 Dimineaţa **10:00** Aventurier **10:55** Inimă petru inimă (s) **11:55** Un medic în familie (s) **13:01** Ştiri **13:30** Expres Carpatin **13:50** Împreună **14:45** Insulă culturală **15:55** Miracole (s) **16:50** Liszt Ferenc (s) **17:20** Orăşelul (s) **18:00** Robbie (s) **18:50** Atingerea îngerilor (s) **19:40** Croaziera de lux (s) **20:30** Ştiri **21:05** Comoara mării (s) **22:00** Linda (s) **22:55** Seara **23:30** Şeful şefilor (s) **24:25** Ranki Dezso – portretul unui pianist

REDACŢIA NU ÎŞI ASUMĂ RESPONSABILITATEA PENTRU EVENTUALELE SCHIMBĂRI

DISCOVERY

10.00 În viteza a cincea **11.00** Meserii murdare **12.00** O pradă mortală **13.00** Vânătorii de mituri **14.00** Mega constructori **15.00** Cum se fabrică? **16.00** Tehnici esenţiale de supravieţuire **17.00** Meserii murdare **18.00** Regii licitaţiilor **19.00** Cum se fabrică? Această serie ne arată cum se fabrică cele mai obişnuite şi mai prozaice lucruri. **20.00** Tehnici esenţiale de supravieţuire **21.00** La un pas de moarte **22.00** Singur în sălbăticie **00.00** La un pas de moarte **02.00** Singur în sălbăticie

ACCENTE

Tristan Mihuţa

E vremea lor, a alde cămătarilor

Imaginile ne sunt, de acum, comune. Pentru că le vedem săptămânal, uneori şi de două ori pe săptămână. Fie că e logodnă între puradei, fie că e nuntă, botez ori înmormântare decorul e neschimbat: limuzine care de care mai luxoase şi mai scumpe, aur expus cu ostentaţie, taleri, cercei, lanţuri groase - mai nou şi cravatele sunt din aur de 24 de karate -, mese îmbelşugate... Manele şi bani aruncaţi muzicanţilor, fără număr, fără număr... E adevărat că între aceste evenimente ce surescită etnia viaţa continuă să le fie trepidantă. Dacă nu e bal, e scandal, vorba aceea, se scot şi se vântură furci, topoare, săbii, pistoale, cuţite, dar acelea sunt evenimente fără fast, searbăde ca o ciorbă sleită şi fără gust.

> Nuţu Cămătaru domina petrecerea, emanând putere şi stârnind un respect ale cărui resorturi nu sunt greu de bănuit.

Aşa că mă întorc la cele vesele. L-am văzut pe vestitul Nuţu Cămătaru, năşind la Timişoara. E vorba de acelaşi Nuţu Cămătaru care fusese aşteptat la ieşirea din puşcărie cu un roib de toată frumuseţea, ca să poată intra triumfal în Capitală, aşa cum intrase Mihai Viteazul, cu mai bine de patru sute de ani înainte, în Alba Iulia. Aşadar botez la Timişoara. Nuţu Cămătaru domina petrecerea, emanând putere şi stârnind un respect ale cărui resorturi nu sunt greu de bănuit. Şi banii curgeau, şi curgeau, şi curgeau... Din toate părţile, de parcă se stârnise o tornadă în etnie. Dar nu era tornadă, era un exibiţionism greţos. Însă renumitul Salam nu îşi făcea probleme - cânta şi aduna, căci dacă de data asta nu s-a dat solistului o limuzină nou-nouţă, buni erau şi banii, mai ales dacă bat, ca valoare, tot într-acolo. Cei mai mulţi din etnie nu ştiu nici să scrie, nici să citească, dar au permis de conducere. Şi au bani, să-i întorci cu lopata. De unde au banii? De unde atâta opulenţă sfidătoare? Cu ce se ocupă toţi aceşti nababi? Ce afaceri are un Nuţu Cămătaru şi ce impozite plăteşte? În filmele americane, oameni ca el, capi ai lumii interlope, cu lanţuri de aur cât degetul şi nemiloşi cu „subalternii" sunt, de regulă, capi ai reţelelor de droguri şi ai filierelor de prostituţie. Dar aici nu suntem în filmele americane, ci în realitatea de la noi, unde inşi de teapa lui Nuţu Cămătaru sunt cu nemiluita şi nimeni nu-i întreabă de sănătate, de venituri, de impozite. În lumea lor curge un râu subteran de sume imense. Ce face Fiscul în privinţa lor? Nu face nimic, pentru că tocmai e ocupat să-l jupoaie pe bietul contribuabil onest.

tristan.mihuta@informmedia.ro

Căldura pe masa instanţei

Trei arădeni au ajuns în instanţă pentru că nu vor să plătească cota parte conform Ordinului 343/2010.

Imobilele ce nu au fost contorizate nu sunt supuse Ordinului 343 FOTO: JA

ARAD. Problema aplicării şi legalităţii Ordinului 343 al ANRSC a fost dezbătută chiar şi la sediul Jurnal arădean în cadrul unui forum cu autorităţile locale şi părţile implicate, fiind evident faptul că arădenii cu termoteci proprii sunt în conflict cu restul proprietarilor. „Este pentru prima dată când o instanţă de judecată este chemată să se pronunţe pe această temă atât de controversată, de generală şi de acută pentru populaţia Aradului. În acest caz trebuie specificat că cei trei proprietari nu sunt branşaţi la CET, condominiul despre care este vorba nu este contorizat iar Ordinul 343 se referă numai la imobilele contorizate cu repartitoare de costuri", explică Cristian Gantner, consilier juridic. Cei trei arădeni acuză modul abuziv de administrare în comun a proprietăţii comune, dar şi modul în care Autoritatea Naţională a înţeles să intervină „prin forţă în cadrul unor structuri asociative independente precum sunt asociaţiile de proprietari".

Scopul procesului

În acest moment, două dintre cele trei procese au fost conexate într-un singur dosar, în timp ce pentru cel de al treilea caz instanţa a decis judecarea separat. „Arădenii trebuie să înţeleagă că se pot lupta pentru drepturile lor şi că dacă se simt nedreptăţiţi pot apela oricând la ajutorul unui consilier juridic, în primă fază, iar mai apoi la un avocat", mai spune Gantner.

JA-A.P.

ORDINUL 343

Prin Ordinul 343, Autoritatea Naţională de Reglementare pentru Serviciile Comunitare de Utilităţi Publice a dorit să stabilească modul în care se vor plăti părţile comune în cazul condominiilor contorizate. Fiecare bloc ar fi trebuit să fie inventariat de o firmă specializată pentru a se stabili cunatumul de căldură plătit de locatari, dar, până la finalizarea invetarierii, procentele de cotă parte achitate au fost de 30 până la 50%.

Pompierii îl caută în continuare

ŞEITIN. Copilul de 11 ani care a pierit în Mureş, în timp ce încerca să treacă râul într-o căruţă, împreună cu un tânăr de 22 de ani, este căutat în continuare de pompieri.

Aceştia au luat Mureşul la „periat", în zona Şeitin, acolo unde au pierit cei doi. Trupul tânărului de 22 de ani a fost găsit la câteva ore după începerea căutărilor.

Martorii spun că cei doi se aflau într-o căruţă şi încercau să treacă râul Mureş, iar de atunci nimeni nu i-a mai văzut.

JA – I.C.

Carambol pe drumul Arad - Oradea

Cinci persoane, din aceeaşi familie, au fost rănite în urma unui accident în care au fost implicate cinci autovehicule.

Maşinile implicate au fost grav avariate FOTO:V.GORAN

ZERIND. Accident în lanţ pe drumul ce leagă Aradul de Oradea. Cinci autovehicule, un autotren, două autoturisme, o camionetă şi un microbuz, au fost implicate aseară într-un grav accident pe DN 79 între localităţile Chişineu Criş şi Zerind. Primul impact a fost între un autoturism marca Ford care a lovit în spate un autotren. Alte trei maşini care circulat în acelaşi sens nu au mai apucat să încetinească şi au intrat una în spatele celeilalte provocând un accident în lanţ. Izbitura cea mai puternică a fost între utima maşină, un microbus marca Mercedes, care a luat din plin maşina aflată în faţa ei. Cinci persoane, mama, tata şi un copil de 12 ani, precum şi alţi doi verişori, toţi aflaţi în microbus au fost răniţi fiind internaţi la Spitalul Judeţean Arad, doi cu răni grave.

CIRCULAŢIA BLOCATĂ

Circulaţia a fost blocată aproximativ o oră pe singurul sens pe care se putea circula, celălalt fiind blocat de lucrările la drumul ce leagă Aradul de Oradea. Maşinile au creat o coadă lungă de zeci de kilometri.

Intervenţie rapidă

La faţa locului s-a deplasat echipajul de descarcerare din cadrul Gărzii de Intervenţie Chişineu Criş, SMURD Arad şi două ambulanţe.

Dacă pentru patru dintre victime, - şoferul, două femei şi un copil în vârstă de 12 ani - nu a fost necesară intervenţia echipajului de descarcerare, pentru pasagerul din dreapta şoferului, o femeie în vârstă de aproximativ 35 de ani, a fost nevoie de intervenţia descarcerării care a acţionat aproximativ 15 minute pentru a o elibera din fiarele maşinii.

JA-V.G.

Contestaţii la bacalureat, cu puţin noroc

ARAD. Promovabilitatea în sesiunea a doua a examenului de bacalaureat a crescut cu mai puţin de jumătate de procent, la nivelul judeţului Arad, în urma rezolvării contestaţiilor, procentul final fiind de 17,11. Astfel, din 2.244 de candidaţi prezenţi la probe, 384 au fost declaraţi reuşiţi, faţă de 375 câţi erau înainte de contestaţii. Au mai luat bacalureatul încă 9 absolvenţi de liceu, conform rezultatelor finale ale examenului din sesiunea a doua, prezentate, miercuri, de Inspectoratul Şcolar Judeţean Arad.

Bacul a creat emoţii FOTO:FAN

Ca urmare, promovabilitatea în judeţ a crescut de la 16,71 la 17,11 la sută. Din cele 361 de contestaţii, cele mai multe au fost depuse la matematică.

Bacalaureatul din acest an a fost unul din cele mai dure examene din ultimii ani, promovabilitatea la nivelul Aradului, în cele două sesiuni, fiind mult sub media anilor trecuţi, când se înregistrau procente de peste 80%.

JA-M.A.

Arată cu degetul spre şcolile „şantier"

ARAD. Ciprian Luca, deputat PSD Arad, susţine că modul în care s-au efectuat lucrările de reparaţii şi igienizare a şcolilor de la nivelul judeţului este caracteristic autorităţilor în raport cu dascălii pe de o parte şi cu elevii, pe de altă parte. Demnitarul arădean îşi argumentează declaraţiile aducând drept exemplu situaţia înregistrată în Şcoala Generală nr 11 din Arad. „Acest caz este doar un exemplu de situaţii unde finanţările sunt asigurate din fonduri europene irosite de firmele de construcţii ale celor care fac parte din cercul agreat de PDL. Pentru că volumul lucrărilor a fost mult prea mare şi nu îşi permit să renunţe la vreo lucrare, administratorii societăţilor în cauză lucrează cu oameni «la negru», necalificaţi şi insuficienţi, din punct de vedere numeric. În aceste condiţii, calitatea lucrărilor e lesne de înţeles. Aş fi ipocrit sa spun că, în ultimii ani, la nivelul judeţului Arad nu au fost efectuate investiţii. Ba da. Doar că sumele alocate acestor proiecte, cum este şi cazul înregistrat la Şcoala Generală nr 11, de pe strada Poetului, sunt cu mult peste valoarea reală a lucrărilor. Cât despre calitate, ce să mai vorbim", susţine Ciprian Luca.

JA-A.P.

Emoţii în prima zi de şcoală FOTO: FAN

Aproape 70.000 de copii încep noul an şcolar

ARAD. Luni, 12 septembrie, va avea loc deschiderea unui nou an de învăţământ.

În 2011-2012, aproape 70.000 de copii vor fi cuprinşi în şcolile şi grădiniţele judeţului: 13.492 copii - la preşcolar; 17.165 - în ciclul primar (din care 4.322 boboci de clasa I); 17.652 - ciclul gimnazial (cl.V-VIII); 570 - învăţământ special; 18.182 - liceu; 197 - învăţământ profesional; 604 - învăţământ postliceal. La aceştia se adaugă şi cei ce se repartizează în etapa a treia de admitere.

„Manuale - după cum ne spunea prof. Nicolae Pellegrini, inspector şcolar general adjunct - s-au primit şi s-au distribuit la clasele I-IV în proporţie de 100%, la V-VIII se distribuie până vineri, după un grafic stabilit împreună cu şcolile, în funcţie de mijloacele lor de transport".

JA-V.F.

Vor să fie „Cool" în prima zi de şcoală

Cei care nu poartă uniforme vor dori să-şi etaleze ţinutele asortate după ultima modă.

În pas cu moda FOTO: FAN

ARAD. Elevii ştiu că începerea unui nou an şcolar este nu doar o „invitaţie" de a învăţa, ci şi o ocazie de a lăsa o primă impresie plăcută - prin înfăţişare - profesorilor şi colegilor.

În şcolile unde uniforma nu este obligatorie, ei vor dori să-şi etaleze ţinutele asortate dupa ultima modă. Fetele, probabil, vor veni în jeanşi strâmţi, purtaţi fie cu bluze mulate, fie cu cămăşi sau cu tricouri, în fuste sau în rochii mini la care vor asorta geci de piele ori sacouri. Nu vor lipsi nici ţinutele nonconformiste, cum ar fi cea compusă din pantaloni scurţi, ciorapi, cizme scurte, tricou şi vestă. Nici băieţii nu se vor lăsa mai prejos. Ei vor purta cămăşi şi tricouri de firmă, blugii la modă - întregi sau rupţi, ochelarii de soare şi ceasuri scumpe, cele mai noi modele de pantofi sau de adidaşi.

Toate acestea...în funcţie de bugetul familiei. **JA-V.F.**

Sunt gata pentru noi performaţe, la anul

ARAD. La Librăria Corina am întâlnit-o, împreună cu mama sa, pe Sanda Ileana Pelea, de la Grupul Şcolar „Mihai Viteazul" Ineu, eleva care în anul şcolar precedent a ocupat locul I la Olimpiada naţională de Limba şi Literatura Română şi a obţinut premiul I la Olimpiada internaţională pe această disciplină.

„ Am cumpărat multe caiete şi rechizite de la Ineu, ne-a spus Sanda Pelea. Am venit la Arad să completăm necesarul pentru noul an de învăţământ. Am luat manuale de limba română, istorie, latină, franceză şi altele (cam de 200 de lei, dar la unele materii nu ştiu încă după ce editură vom lucra). Mai am nevoie de unele rechizite pe care nu le-am găsit la Ineu (inclusiv un ghizdan) şi de haine (pentru că la noi în liceu nu este uniformă)".

Aşadar, Sanda pregăteşte din start noul an de şcoală în care doreşte ca şi în clasa a XI-a (pe care o începe acum) să aibă aceeaşi performanţă (n.n. maximă) la olimpiadă.

JA-V.F.

La ultimele cumpărături pentru şcoală FOTO: FAN

Educaţia se face cu sacrificii

În plină criză, părinţii au simţit din plin (la buzunare) începerea noului an şcolar

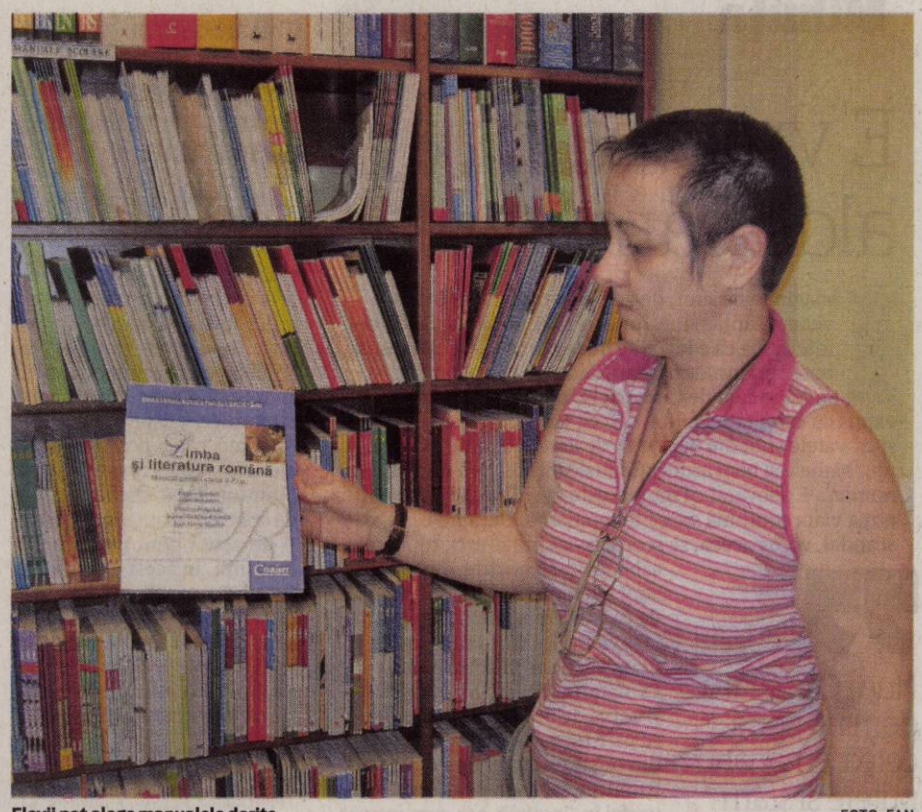

Elevii pot alege manualele dorite FOTO: FAN

ARAD. Ca în fiecare toamnă, la început de septembrie, gândurile elevilor şi ale părinţilor se îndreaptă, inevitabil, spre noul an de şcoală. Dincolo de emoţii, speranţe, aşteptări, există însă şi stresul inerent legat de febra cumpărăturilor specifice.

Oferta este multiplă, variată, diversificată în funcţie de gusturi, de tendinţe, de clientelă. Întrebarea este însă una singură: cât costă toate aceste lucruri indispensabile unui elev la începutul acestui an şcolar (în plină criză)?

Rechizite, după buzunar

Nelipsitele caiete de matematică sau cu linii sunt între 1 leu şi 1,20 dar se găsesc şi cu 40 de file la 0,65 lei. Mai sunt necesare, însă, şi caiete de biologie, geografie, muzică (la 1,10 lei), bloc de desen (3 lei), etc. Penarele simple sunt între 8-15 lei iar cele echipate cu tot ce trebuie costă de la 25 la 35 lei. Cei care au dorit să-şi schimbe ghiodanul au putut alege (după buzunar) între modele de 35 lei până la 126 lei.

Manuale, pe alese

Elevii din clasele I-X vor primi manuale gratuit şi iar cei din clasele a XI-a şi a XII-a vor fi obligaţi să şi le procure cum pot.

Pentru că manualele oferite la învăţământul obligatoriu sunt în cea mai mare parte recuperate (transmisibile), şi

AUXILIARE NECESARE

Pe lângă caietele şi manualele obligatorii, elevii mai au nevoie şi de auxiliare precum: caiete ce aparţin de manuale (pentru clasele I-IV), culegeri, atlase, dicţionare de uz şcolar, etc.

managerul Librăriei Corina - ba mai mult, faţă de anul trecut, editurile au scăzut preţul cu câţiva lei".

Pentru ciclul primar un manual costă cam 15 lei, la cele de gimnaziu - în medie 18 lei, la pentru liceu - aproximativ 20 de lei.

Mai mult costă manualele de limbi străine (25-30 lei), fiind de import.

„De exemplu - a concretizat Corina Moldovan - chiar astăzi un părinte a cumpărat un set complet de manuale pentru clasa a III-a şi I-a costat 78 de lei"

> Părinţii şi copiii pot alege după preferinţe şi posibilităţi
> **CORINA MOLDOVAN**

JA-V.F.

Noul an de învăţământ aduce griji pentru părinţi

„Cât or costa, facem un efort că doar e vorba de copiii noştri şi de viitorul lor".

ARAD. În febra pregătirilor pentru noul an şcolar am întâlnit şi un tătic cu doi copii, gemeni, în clasa a V-a. El ne-a povestit: „Fiindcă am avut în stoc de anul trecut, am cheltuit 70 lei pe rechizite (caiete, creioane, creioane colorate). Nu le-am luat ghiozdane că încă mai merge cu cele de anul trecut pe care le-au păstrat în condiţii bune.

Cât priveşte manualele până acum au avut din cele transmisibile şi nu a fost nevoie să achiziţionăm altele, cu excepţia unor culegeri de matematică şi a unui caiet de exerciţii la lb. engleză. Dacă manualele ce le primesc vor arăta sub orice critică, atunci sigur vom fi nevoiţi să luăm şi manuale.

În privinţa hainelor mergem tot cu uniforma de anul trecut care e în bună stare, la fel şi cămăşile. Am luat anul trecut câte două cămăşi bleumarin pentru fiecare şi o cămaşă albă pentru fiecare, aşa că anul acesta nu cred că mai e nevoie de altceva. Treninguri au, le-ar mai trebui nişte tenişi pentru sport deci ăştia se ridică pe la vreo 30 lei pentru amândoi". **JA-V.F.**

Părinţii trebuie să se caute prin buzunare FOTO: FAN

„Cine zice că şcoala nu costă destui bani?"

Întrebau, retoric, elevii pe care i-am întâlnit la cumpărăturile necesare pentru şcoală.

Elevii, atenţi la preţuri FOTO: FAN

ARAD. Am stat de vorbă şi cu câţiva elevi şi am dorit să aflăm cât vor cheltui pentru începutul de şcoală pe rechizite, manuale, haine:

• Camelia, elevă în cl. a X-a: „Voi cumpăra doar caiete, Pigna şi Herlitz (30-40 lei). Folosesc doar manuale transmisibile şi îmi voi cumpăra două perechi de blugi, nişte bocanci pentru iarnă şi câteva tricouri - cam 200 lei"

• Anca, elevă în clasa a XII-a: „Am cumpărat caiete, foi pentru caietul mecanic, instrumente de scris (50 lei). Voi cumpăra atât manuale vechi de la elevii ce au terminat anul trecut cât şi manuale noi din librării (până în 150 lei). Mai iau bluze, pantaloni, pantofi sport (aprox. 400 lei)".

> Nu vreau să-i întristez pe ai mei ca să pot aloca nişte bani şi pentru haine
> **CRISTINA**

Cristina, elevă în cl. a XI-a: „Elimin de pe lista de cumpărături ghiozdanul, penarul pentru că sunt bune cele din anul precedent şi atunci pentru 10 caiete de matematica, 10 de română, o mapă, un set de două creioane cu radieră, liniar şi o planşă cu acţibilde, cheltuielile s-ar ridica la aprox. 70 lei. Sper că voi lua manualele la preţuri de anticariat, ca să-mi rămână pentru nişte blugi noi, două tricouri şi o pereche de încălţăminte"

Sunteţi pregătiţi de grădiniţă?

ARAD. Nici părinţii copiilor de grădiniţă nu sunt lipsiţi de griji la începerea anului şcolar. Chiar dacă prof. Camelia Moler ne spune că de adaptarea celor mici şi integrarea lor în învăţământul preşcolar „ne îngrijim noi, doamnele educatoare, la fiecare început de an şcolar", ei mai trebuie să ştie şi alte „detalii". Un sfat le oferă Marinela Alecu, directorul Grădiniţei P.P. 15 Arad: „Copiii de grădiniţă au nevoie de hăinuţe şi încălţăminte lejere şi uşor de manevrat, insemne diverse pentru a-şi recunoaşte singur obiectele, rechizite necesare activităţilor instructiv-educative (creioane, cărţi de colorat, caiet de desen, acuarele, plastilină etc.). Această ultimă cerinţă, care vine, evident, din partea educatoarelor, rămâne a fi îndeplinită doar cu acordul părinţilor şi depinde de modul în care ei înţeleg că un act educativ este susţinut şi de un suport material corespunzător şi el nu depinde doar de buna intenţie şi profesionalismul cadrelor didactice".

Educatoarele îi aşteaptă pe cei mici FOTO: FAN

Suspendă transferul deţinuţilor din Afganistan

KABUL. Coaliția internațională în Afganistan a suspendat transferul deținuților afgani către unele închisori din țară din cauza suspiciunilor de tortură, evocate într-un raport al ONU ce urmează să fie publicat în curând, a anunțat miercuri NATO, relatează AFP.

Potrivit BBC, raportul Misiunii ONU în Afganistan (UNAMA) menționează deținuți bătuți cu tuburi de plastic şi amenințați cu agresiuni sexuale. Opt închisori, administrate fie de serviciile afgane de informații (NDS), fie de poliția afgană ar fi vizate în acest raport, potrivit BBC.

„UNAMA este în prezent pe cale să finalizeze raportul privind relele tratamente la care sunt supuşi deținuții în Afganistan concluziile noastre arată că relele tratamente aplicate deținuților nu sunt o politică guvernamentală sau instituțională", a declarat pentru AFP Dan McNorton, un purtător de cuvânt al UNAMA.

El a precizat că Misiunea ONU a informat autoritățile afgane, în special NDS, în legătură cu concluziile raportului şi acestea au propus măsuri.

Persoanele arestate de forțele NATO în Afganistan sunt deținute fie în închisori administrate de coaliție, ca Parwan (fosta închisoare Bagram) la nord de Kabul, fie predați autorităților afgane.

STUDENȚII IES ÎN STRADĂ Studenții greci într-o acțiune de protest în centrul Atenei, Grecia. Studenții demonstrează împotriva noului proiect de lege al învățământului superior. FOTO: EPA

Cere „regândirea" zonei euro

Merkel a cerut Europei să-şi regândească regulile pentru întreaga zonă euro.

BERLIN. Cancelarul german, Angela Merkel, a declarat ieri, că problemele zonei euro nu pot fi rezolvate prin măsuri radicale rapide, precum emisiuni comune de obligațiuni, în schimb uniunea monetară are în față un drum „lung şi greu" de a reduce datoriile acumulate în mai multe decenii.

Un drum lung

Într-un discurs în camera inferioară a parlamentului, după ce Curtea Constituțională din Germania a impus noi limite în privința participării Berlinului la noi pachete de ajutor pentru state din uniunea monetară, Merkel a afirmat că euro „nu pote fi lăsat să se prăbuşească şi nu se va prăbuşi". „Cred că această criză, dacă o criză majoră a lumii occidentale poate fi evitată, nu poate fi combătută cu atitudinea de a continua ca până acum. Avem nevoie de o regândire fundamentală. Trebuie să supunem foarte clar oamenilor că actuala problemă, a datoriilor excesive acumulate în decenii, nu poate fi rezolvată dintr-o lovitură, cu remedii precum obligațiuni ale zonei euro sau restructurări ale datoriilor care vor face ca totul să fie bine. Nu, acesta va fi un drum lung şi greu, dar bun pentru viitorul Europei", a spus Merkel. Discursul şefului executivului german a fost întrerupt repetat de ironii ale partidelor de opoziție, care au criticat puternic în ultimele săptămâni modul în care Merkel a răspuns la criza datoriilor suverane din Europa. SURSA: MEDIAFAX

Angela Merkel Foto: EPA

Consiliului Libian de Tranziţie vizitează Nigerul

BENGHAZI. O delegație a Consiliului Național Libian de Tranziție efectuează o vizită în Niger cu scopul de a cere acestei țări să securizeze frontierele şi să împiedice orice încercare a lui Muammar Kadhafi sau a familiei sale de a pătrunde pe teritoriul Nigerului, a anunțat însărcinatul cu Afaceri Politice al CNT, Fathi Baja, citat de AFP.

Hotărârea de a trimite o delegație în Niger a fost luată de Mahmoud Jibril, numărul doi în cadrul CNT, iar „delegația a plecat (ieri - n.r.), în orele imediat următoare, de la Tunis la Niger", a adăugat el.

În cazul în care se va adeveri că apropiați ai colonelului Muammar Kadhafi au plecat cu aur sau bani, Consiliul Național Libian de Tranziție „vrea să i se predea acești bani", a adăugat Fathi Baja.

Baja a adăugat că foştii reponsabili apropiați colonelului Muammar Kadhafi ar trebui, de asemenea, să fie predați Libiei.

Ministrul de Interne al Nigerului, Abdou Labo, anunța marți că țara sa a a primit aproximativ zece apropiați ai fostului lider libian din motive umanitare".

SURSA: MEDIAFAX

Plan de austeritate în Italia

Pentru ca programul să fie adoptat trebuie să fie aprobat şi de camera inferioară a legislativului.

ROMA. Guvernul italian s-a angajat marți să majoreze TVA şi să propună introducerea în Constituție a unui amendament care să prevadă obligativitatea unui buget echilibrat, în timp ce sute de mii de oameni au protestat față de planul inițial de austeritate, transmite Reuters

Odată cu amplificarea presiunilor asupra obligațiunilor italiene, guvernul premierului Silvio Berlusconi a cedat cererilor de înăsprire a măsurilor care au rolul să echilibreze bugetul până în 2013.

Taxa pe Valoarea Adăugată (TVA), în prezent de 20%, va fi mărită la 21% şi o taxă specială, de 3%, va fi impusă veniturilor de peste 500.000 de euro, potrivit unui comunicat al Guvernului.

Miniştrii vor aproba introducerea în Constituție a regulii de aur a bugetelor echilibrate şi transferul activităților guvernamentale din provincie către regiuni, pentru a simplifica administrațiile locale.

Alte schimbări prevăd creşterea vârstei de pensionare a femeilor care lucrează în sectorul privat, din 2014.

Guvernul va cere un vot de încredere pentru aprobarea în Senat a programului, miercuri, înaintea reuniunii de joi a consiliului guvernatorilor Băncii Centrale Europene (BCE), care a presat autoritățile de la Roma să ia măsuri. SURSA: MEDIAFAX

Silvio Berlusconi Foto: EPA

Fonduri pentru stimularea economiei

WASHINGTON. Președintele Statelor Unite ale Americii, Barack Obama, intenționează să propună stimularea înființării de locuri de muncă prin injectarea a peste 300 de miliarde de dolari în economie anul următor, prin reduceri de taxe, cheltuieli pentru infrastructură şi ajutoare directe pentru autoritățile statale şi locale.

Obama va cere Congresului să acopere costurile planului de sprijinire a pieței muncii prin creşterea veniturilor în anii următori, transmite Bloomberg. Măsurile vor face parte din pachetul de reducere a deficitului pe termen lung, care include diminuări de cheltuieli şi majorări de venituri şi urmează să fie prezentat de către președinte comisiei Congresului însărcinată cu identificarea de căi pentru reducerea îndatorării Statelor Unite ale Americii.

Barack Obama Foto: EPA

Aproape jumătate din fonduri vor fi reprezentate de scutiri de taxe, inclusiv o prelungire a unei reduceri cu două puncte procentuale a impozitului pe venit şi o nouă diminuare a plăților efectuate de angajatori.

Președintele Barack Obama urmează să-şi prezinte, azi, planurile Congresului, în contextul menținerii şomajului la 9,1% de mai bine de doi ani de la încheierea celei mai grave crize de după cea din anii '30.

SURSA: MEDIAFAX

Talibanii revendică atentatul din Quetta

MIRANSHAH, PAKISTAN. Dublul atentat care l-a vizat pe un general şi s-a soldat, ieri, cu moartea a cel puțin 24 de persoane la Quetta, în sud-vestul Pakistanului, a fost comis de talibani pentru a răzbuna arestarea recentă în acest oraş a unui lider al rețelei Al-Qaida, au anunțat insurgenții, citați de AFP. Purtătorul de cuvânt al Mişcării Talibanilor din Pakistan (TTP), rebelii islamişti pakistanezi care au jurat credință Al-Qaida şi au desfăşurat o campanie extrem de sângeroasă în toată țara, a revendicat dublul atentat sinucigaş din Quetta într-o convorbire telefonică cu AFP. Younis al-Mauritani, „şeful operațiunilor externe" ale Al-Qaida, care se ocupă în special de pregătirea atentatelor în Statele Unite, Europa şi Australia, a fost capturat cu doi complici în urmă cu aproximativ zece zile la Quetta, în cadrul unei operațiuni a serviciilor de informații pakistaneze şi americane, condusă de unitatea armată a generalului vizat în dublul atentat de miercuri. „Noi am comis aceste atacuri", a declarat pentru AFP Ehsanullah Ehsan, purtătorul de cuvânt al TTP, dintr-un loc necunoscut,

Au fost primiţi în Nigeria din motive umanitare

NIAMEY. Nigerul a primit aproximativ zece apropiați ai fostului lider libian Muammar Kadhafi „din motive umanitare", a anunțat marți în capitala țării, Niamey, ministrul de Interne Abdou Labo, citat de AFP.

„Din motive umanitare i-am primit. (Aceste personalități) sunt fugari, iar noi le-am oferit protecție", a anunțat Labo în fața presei.

Ministrul a confirmat prezența în capitala Nigerului a lui Mansour Daw, liderul „brigăzilor de securitate", fără să dezvăluie identitatea celorlalți fugari. Aceste brigăzi erau însărcinate să-i protejeze pe colonelul Muammar Kadhafi, fiii şi familia sa de orice sursă de amenințare, putând veni din partea forțelor armate, serviciilor de securitate, persoanelor şi altora.

„Sunt zvonuri. (În mod) oficial şi potrivit informațiilor pe care le avem, colonelul (Muammar) Kadhafi nu se află pe teritoriul Nigerului", a răspuns ministrul unei întrebări cu privire la prezența lui Kadhafi în această țară. SURSA: MEDIAFAX

Atac terorist în New Delhi

NEW DELHI. Explozia din fața Înaltei Curți de Justiție din New Delhi, soldată cu nouă morți şi 40 de răniți, ieri dimineață, a fost un atac „terorist", a declarat ministrul indian de Interne, citat de Agenția France Presse.

„Guvernul condamnă unanim atacul terorist care s-a produs astăzi", a declarat P. Chidambaram într-o declarație citită în fața Camerei inferioare a Parlamentului Indian.

„Delhi este o țintă pentru grupurile teroriste. În acest stadiu, nu este posibil să identificăm autorii", a adăugat el, denunțând tentativa acestora de a „instaura teama şi de a destabiliza țara".

Prezentând condoleanțe victimelor şi familiilor lor, ministrul de Interne P. Chidambaram a cerut țării să rămână „unită".

Bomba, care a explodat în jurul orei locale 10.15 la New Delhi era „amplasată aparent într-o servietă în apropiere de recepție la una dintre porțile principale de intrare în tribunal", a declarat un comisar de poliție.

Potrivit martorilor oculari, bomba a explodat în timp ce aproximativ 100 de persoane stăteau la coadă la un ghişeu, la una dintre porțile principale ale intrării în tribunal. SURSA: MEDIAFAX

Conflict la discoteca din Ineu

De aproape doi ani durează acest conflict, care a pornit între proprietarii casei, primar şi patronul discotecii din Ineu.

Casa de Cultură devenită discotecă lângă familia Nica FOTO:JA

INEU. Un litigiu care durează de ani buni îi pune pe jar pe toţi cei implicaţi. Mărul discordiei îl reprezintă discoteca din Ineu, de pe strada Republicii (Casa de Cultură), care se află la câţiva metri de casa familiei Nica. Părţile implicate în acest pseudoconflict nu sunt deloc de neglijat: primarul oraşului Ineu - Nicolae Mehelean, şeful poliţiei Ineu - Aurel Zaharia, patronul discotecii cu pricina - Marius T. (patron a mai multor cluburi, din Arad) şi familia Nica, proprietarii casei.

„Mărul" discordiei

Casa cu pricina este postată la câţiva metri de discotecă. Hotărârea Consiliului Local Ineu nr. 75/31.07.2008 spune, la articolul 57, că o discotecă poate funcţiona doar cu avizul primarului, dacă aceasta este amplasată la cel puţin 100 de metri distanţă faţă de locuinţe sau oferă protecţie fonică. Silviu Nica ne spune: „Această discotecă funcţionează doar cu avizul primarului şi se află la nici patru metri de casa mea. De ce primarul a dat aviz favorabil dacă încalcă HCL Ineu? De doi ani, parcă ne luptăm cu morile de vânt; am un dosar plin cu sesizări, solicitări, cereri, strânse în tot acest timp de când ne luptăm să avem linişte. Patronul discotecii a ajuns chiar să îmi ofere suma de 500 de lei pe lună doar ca să îi dau semnătura mea". „Eu vreau doar să se facă dreptate", a încheiat fiul proprietarului.

Tatăl nu are linişte în casa lui

Calvarul prin care trece familia în fiecare seară când se organizează discoteca este, spun aceştia, unul de nedescris. „Este incredibil cât de greu ne este să dormim serile în care se face discotecă. Aici avem domiciliul atât eu cu soţia, cât şi cei doi fii ai noştri. Cei băuţi urinează pe garduri, aruncă cu sticle în curte şi fac o gălăgie de nedescris", a încheiat proprietarul casei.

> Este incredibil cât de greu ne este să dormim serile în care se face discotecă
> SILVIU NICA

> Nu înţeleg de unde atâta răutate. În aceşti 16 ani de când funcţionează discoteca nu au existat conflicte
> MARIUS T.

Viceprimarul explică situaţia

În lipsa primarului, situaţia este explicată de viceprimar, care spune: „Noi am eliberat autorizaţia de funcţionare a discotecii în baza măsurătorilor fonice realizate de Agenţia Naţională de Mediu, în care rezultă clar că nu este depăşită valoarea acceptată de lege. Avem o adresă din care rezultă că familia Nica nu este deranjată de zgomot ci de mizeria care se face în faţa locuinţei dânsului. Mai mult de atât, la aproximativ 10 metri de discotecă există un bloc de locuinţe din care toţi locatarii au semnat că nu sunt deranjaţi de funcţionarea acestei discoteci", a declarat Nogea Adrian, viceprimarul oraşului INEU.

Discoteca funcţionează de 16 ani

Patronul discotecii spune că nu îl cunoaşte personal pe Silviu Nica şi că nici măcar nu se ocupă personal de această discotecă, care de multe ori este nerentabilă, deşi a investit pentru a antifona interiorul. „Nu înţeleg de unde atâta răutate. În aceşti 16 ani de când funcţionează discoteca nu au existat conflicte. Din punct de vedere legal, eu am făcut toate demersurile ca să nu am probleme cu această locaţie. Este cea mai veche din zonă şi există pentru a oferi tinerilor un loc de distracţie sigur chiar dacă pentru mine nu este de fiecare dată rentabil. Vorbim de patru ore în fiecare sâmbătă, adică 16 ore pe lună, iar vara nu funcţionează", a încheiat Marius T., patronul discotecii din Ineu. JA - V.G.

POLIŢIA ŞI RĂSPUNSUL LA SOLICITĂRI

„Noi am răspuns la toate solicitările şi sesizările venite din partea familiei Nica. Mai departe nu cade în competenţa noastră să retragem avizul de funcţionare sau să schimbăm orarul discotecii. De asta se ocupă consiliul local prin hotărârile lui. Dacă ar fi scandaluri şi bătăi repetate am face demersurile necesare pentru retragerea avizului de funcţionare", a declarat Aurel Zaharia, Şef Poliţie Oraş Ineu.

Până la Primărie... zgomotul nu se aude FOTO: JA

A lovit o căruţă în care se aflau doi oameni

A încercat să depăşească o căruţă, însă manevra s-a transformat într-un accident rutier soldat cu victime.

ARAD. Doi bărbaţi au fost răniţi după ce căruţa în care se aflau a fost lovită de un autoturism marca Opel, la ieşirea din Arad spre Bodrog. Una dintre persoanele aflate în căruţă a fost grav rănită şi a fost transportată de un echipaj SMURD la spital. Conform IPJ Arad, cauza accidentului este nepăstrarea distanţei regulamentare. Din primele cercetări s-a stabilit că şoferul Opel-ului a intenţionat să depăşească vehiculul tras de cai, însă din sensul opus venea un alt autoturism. Conducătorul Opel-ului a încercat să revină pe bandă, însă a acroşat căruţa care circula regulamentar în acelaşi sens. Impactul a fost atât de puternic încât unul dintre ocupanţii căruţei, un bărbat în vârstă de 55 de ani, a fost proiectat până în mijlocul şoselei, iar celălalt a ajuns în şanţul de pe marginea drumului. Victima, de 55 de ani, a suferit răni grave la cap. Cel care a solicitat un echipaj SMURD prin numărul de urgenţă 112 şi apoi i-a acordat victimei primul ajutor a fost chiar şoferul Opel-ului. Celălalt bărbat din căruţă, care a ajuns în şanţ, a scăpat cu răni uşoare. JA – I.C.

Au acordat primul ajutor victimei FOTO: MONICA ARDELEAN

Poliţiştii de proximitate, solicitaţi de 5.599 de ori

Mii de intervenţii pentru poliţişti; majoritatea acestora au venit din mediul urban.

ARAD. Locuitorii Aradului au solicitat prezenţa poliţiştilor de proximitate în 5.599 de cazuri de la începutul anului. Solicitările prin serviciul unic de urgenţă 112 au depăşit cifra 6.900. Dintre acestea, peste 4.990 au fost în mediul urban şi 1.916 în cel rural. Poliţiştii de proximitate au mai participat şi la 72 de executări silite (44 în mediul urban şi 28 în cel rural), au executat 2.422 de mandate de aducere şi au verificat 822 de deţinători de arme.

„În cadrul activităţilor zilnice, poliţiştii de proximitate au desfăşurat 3.468 de activităţi în unităţile de învăţământ, din care 582 de şedinţe şi 126 de acţiuni. Totodată, poliţiştii arădeni au efectuat şi 124 de verificări pentru paznici înarmaţi şi au fost avizate 41 de planuri de pază", au declarat reprezentanţii IPJ Arad. JA – I.C.

INFORM MEDIA

INFORM MEDIA, editorul cotidianelor Jurnal Arădean şi Arad Expres, parte a grupului multinaţional Inform Media, care îşi desfăşoară activitatea în domeniul presei locale tipărite

CAUTĂ

Distribuitori de presă (în cutii poştale) pentru cartierul Micălaca şi zona Intim.

Cerinţe:
Seriozitate;
Dinamism;
Conştiinciozitate.

Se oferă:
Salar atractiv;
Timp de lucru 2 ore.

Informaţii suplimentare la telefon:0257/228.586 sau 0728.284.737, de luni până vineri intre orele 09,00 şi 17,00.

7 arădeni vor îmbrăca uniformele de jandarmi

Din cei 24 de candidaţi înscrişi pentru admiterea în instituţiile militare, doar opt s-au prezentat.

ARAD. Inspectoratul de Jandarmi Judeţean (IJJ) Arad a recrutat candidaţi pentru admiterea în instituţiile militare de învăţământ. Conform IJJ Arad, doar 24 de candidaţi s-au înscris în acest an la concursul de admitere, faţă de 90 în anul 2010. De menţionat este, însă, faptul că procentul de promovare a fost mai mare şi asta deoarece anul trecut doar trei din cei 39 de candidaţi prezenţi la concurs au promovat. În acest an, însă, procentul de promovare a fost mai mare, fiind admişi şapte din cei opt candidaţi prezenţi la concurs.

Candidaţii au avut de trecut peste un examen psihologic şi unul medical. Odată promovate aceste teste, candidaţii au susţinut un nou control medical şi probe sportive, de asemenea eliminatorii, şi apoi testul scris. „Testul scris a constat în verificarea cunoştinţelor la limba română şi o limbă străină. La finalizarea studiilor postliceale, care au durata de 2 ani, absolvenţii vor fi repartizaţi în serviciu, în una din unităţile Jandarmeriei Române, în funcţie de opţiunile fiecăruia", a declarat căpitanul Emilia Fînaţă, purtătorul de cuvânt al IJJ Arad. JA – I.C.

Şapte din 24 au reuşit FOTO: JA

Sport

„În toate meciurile de până acum am fost dezavantajaţi de arbitraj"

Roland Nagy, antrenor principal UTA

4 observatori din Arad au fost delegaţi la meciurile din cadrul etapei a IV-a din liga a III-a la fotbal, de vineri. M. Axente merge la Autocatania - Făget, G. Biro, la Recaş - Gloria Reşiţa şi E. Gherghel, la Giarmata - FC Hundeoara, toate în seria a V-a. S. Mocanu observă arbitrii la jocul din seria a VI-a, „U" Cluj II - Unirea Dej.

ICIM s-a întărit cu o a treia americană

ARAD. După Porchia Green şi Stanecia Graham, ICIM Univ. Goldiş şi-a mai asigurat serviciile unei baschetbaliste americane. Este vorba de Rhaya Neabors, o extremă de 23 de ani. Ea vine din NCAA, ultima dată evoluând pentru California Riverside. Sezonul trecut, în cele 31 de jocuri disputate, a avut o medie de 10.2 puncte şi 3.8 recuperări pe meci. Neabors a semnat un contract valabil un an cu gruparea arădeană.

Un moment greu, delicat pentru utişti

Eşecul cu puştii de la Luceafărul pune sare pe rana „Doamnei". Se caută soluţiile de ieşire din criză.

ARAD. Moment dificil pentru UTA, după eliminarea suferită în „Cupa României". O eliminare ruşinoasă, cum însuşi antrenorul principal Roli Nagy o caracterizează. De altfel, acesta s-a pus la dispoziţia conducerii imediat după joc, preşedintele Giovanni Catanzariti apreciind că nu este cazul renunţării la tehnician, problemele regăsindu-se în altă parte. „Mă onorează încrederea, girul conducerii. Împreună cu jucătorii îmi propun să îndrept lucrurile, avem capacitatea necesară să facem asta. Este adevărat, un obiectiv a fost ratat, am fi vrut să aducem o grupare de liga întîi la Arad, totuşi în campionat continuăm să luptăm şi, pas cu pas, văzându-ne lungul nasului, trebuie să ajungem cât mai departe", consideră Nagy. „Principalul" FC UTA este de părere că principalele cauze ale ultimelor două înfrângeri, respectiv ale celor şase goluri încasate, ţin de lipsa de concentrare a fotbaliştilor: „Nu este vorba că nu ar putea să alerge. Pur şi simplu, este vorba despre relaxare şi lipsă de concentrare din partea lor. Dacă ar fi fost mai atenţi la fazele fixe, nu s-ar fi intrat în prelungiri. Până acum eram conduşi şi reveneam pe tabelă, acum este invers, conducem însă ne vedem surprinşi şi apoi depăşiţi", adaugă „principalul". Una din măsurile desprinse în urma analizelor ce au avut loc marţi noaptea şi miercuri, este că „vor mai veni, cu siguranţă, fotbalişti", aşadar ne putem aştepta la schimbări operate la nivelul lotului.

ADRIAN HĂRŢĂU
adrian.hartau@informmedia.ro

Partida cu bihorenii, amintire dintre cele mai neplăcute FOTO: TEODOR BIRIŞ

„CIUPIŢI" IAR

Nagy nu a participat la conferinţa de presă de la finele confruntării. Supărat, el a făcut unele trimiteri în direcţia arbitrajului, iar ieri a ţinut să clarifice anumite aspecte: „Cum este fotbalul, din păcate, aşa este şi arbitrajul. În cele cinci meciuri oficiale susţinute, practic mereu ne-a fost defavorabil. Obişnuiesc să le spun băieţilor că ei sunt obligaţi să joace bine. Atunci nici arbitrii nu prea au ce să ne facă. Deşi nu constituie elementul numărul unu, arbitrajul rămâne un factor ce ne influenţează într-o direcţie nefastă".

Sorin Altmayer FOTO: FAN

FC Bihor – UTA, la Digi Sport 1

ARAD. Unul din derbyurile vestului se dispută sâmbătă, începând cu ora 13.00, la Oradea, unde FC Bihor dă piept cu FC UTA. Partida, de interes major, a fost preluată de Digi Sport 1 şi va fi transmisă în direct.

Să sperăm că arbitri nu o vor dezavantaja, din nou, pe „Bătrâna Doamnă", ca şi până acum, observator pentru „fluieraşi" fiind un fost ecuson FIFA, Sorin Altmayer.

Partida de la Oradea va fi arbitrată de Ştefănuţi Claudiu (Bistriţa) - la centru, Megheşan Nicolae (Târnăveni) şi Tunyogi Ferencz (Zalău). Rezervă: Kegyeş Ervin (Satu Mare). Observatori FRF: Altmayer Sorin şi Bungău Ionel (ambii din Timişoara). **JA – L.S.**

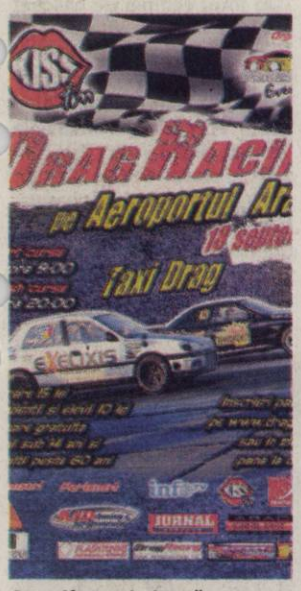

O manifestare incitantă FOTO FAN

Puteţi câştiga invitaţii la C.N. Drag Racing

ARAD. Duminică, 18 septembrie, cu începere de la ora 9.00, în incinta Aeroportului Arad se va desfăşura a 7-a etapă din Campionatul Naţional Drag Racing, competiţie de accelerare auto pe distanţa standard internaţională de 400 metri. Ziarul Jurnal Arădean, în colaborare cu Asociaţia Drag Racing Events, oferă 10 invitaţii valabile la această competiţie. Dacă vă plac maşinile puternice, viteza şi adrenalina şi vreţi să fiţi martor la acest eveniment, nu trebuie decât să răspundeţi la întrebarea: Ce aţi dori să citiţi în paginile ziarului Jurnal Arădean?

Răspunsul, însoţit de numele dvs. şi numărul de telefon, îl aşteptăm pe adresa de e-mail: redactia.jurnalaradean@informmedia.ro, până joi, 15 septembrie, ora 17.

Câştigătorii celor 10 invitaţii, stabiliţi prin tragere la sorţi, vor fi anunţaţi în ziarul nostru de vineri, 16 septembrie, când îşi vor putea ridica invitaţiile.

Să mai notăm că elevii şi studenţii beneficiază de reducere la bilete, în baza carnetelor de elev respectiv student, plătind doar 10 lei.

JA – A.H.

Fotbal judeţean – Liga a VI-a

ARAD. Rezultatele etapei a II-a, din cadrul ligii a VI-a: Seria A: Vinga - Semlac 2-1, Mănăştur - Covăsânţ 3-1, Peregu Mare - Ghioroc 3-2, Bujac - Horia 8-2, Nădlac II - Felnac 3-1.

Clasamentul: 1. Peregu Mare 6 p.; 2. Mănăştur 4 p.; 3. Vinga 4 p.; 4. Bujac 3 p.; 5. Nădlac II 3 p.; 6. Ghioroc 3 p.; 7. Semlac 1 p.; 8. Felnac 1 p.; 9. Covăsânţ 0 p.; 10. Horia 0 p.

Seria B: Almaş II - Caporal Alexa 1-3, Hălmagiu - Sintea Mare 8-1, Crişul II - Dud 3-2, Chier - Seleuş 2-3, Bocsig - Chereluş 6-1.

Clasamentul: 1. Hălmagiu 4 p.; 2. Caporal Alexa 4 p.; 3. Seleuş 4 p.; 4. Bocsig 3 p.; 5. Crişul II 3 p.; 6. Dud 3 p.; 7. Chereluş 1 p.; 8. Chier 0 p.; 9. Almaş II 0 p.; 10. Sintea Mare 0 p. **JA – L.S.**

Se ştiu calificatele în Cupă

ARAD. Ieri, de la ora 17.00, s-a disputat faza a doua a Cupei României la fotbal, faza judeţeană. Iată rezultatele înregistrate: Crişul Alb Şicula - CS Ineu 2-5, Highişana Drauţ - Şoimii Pâncota 0-2, Frontiera Pilu - FC UTA II 1-2, Crişul Alb Buteni - Şoimii Tauţ 0-4, Steaua Grăniceri - Crişul Ch. Criş 6-4, Dacia Beliu - Viitorul Satu Nou 8-3, Viitorul Almaş - Unirea Sântana 2-0, AS Aluniş - Progresul Pecica 0-3, Victoria Lunca Teuz - Unirea Şeitin 3-2, F. Oil Sâmpetru German - Frontiera Curtici 3-1, Mureşana Mândruloc - FC Sânleani 0-3, Voinţa Munar - Semlecana Semlac 0-3, Viitorul Tisa Nouă - Victoria Zăbrani 2-4, FC Zimandu Nou - Voinţa Mailat 8-1, Şiriana Şiria - Păulişana Păuliş 4-0, Banatul Sînicolau Mic - Aqua Vest 3-4. Aşadar, opt echipe de liga a patra au părăsit competiţia KO. **JA – L.S.**

Şeful Mailatului, Molnar, trebuie să fie dezamăgit de echipa sa FOTO:JA

UNIUNEA EUROPEANĂ
GUVERNUL ROMÂNIEI MINISTERUL MUNCII, FAMILIEI ŞI PROTECŢIEI SOCIALE AMPOSDRU
Fondul Social European POSDRU 2007-2013
Instrumente Structurale 2007-2013
CNDIPT OIPOSDRU

CAMERA DE COMERŢ, INDUSTRIE ŞI AGRICULTURĂ ARAD
şi
ASOCIAŢIA AGROM-RO
organizează în cadrul proiectului
CREŞTEREA COMPETITIVITĂŢII PE PIAŢA MUNCII PRIN CALIFICARE

CURSURI GRATUITE DE CALIFICARE/RECALIFICARE ÎN TURISM
în meseria de
TEHNICIAN ÎN HOTELĂRIE

Nivelul de calificare 3: 1080 ore, din care 360 ore de teorie şi 720 ore de practică
Perioada de desfăşurare a cursului: septembrie 2011 - mai 2012
Centre de desfăşurare a cursurilor: Arad, Sovata
Număr de participanţi:
- 40 în Regiunea Vest
- 40 în Regiunea Centru

Grup ţintă eligibil: persoanele care doresc să se înscrie la curs trebuie să îndeplinească următoarele condiţii:
- Domiciliul: mediul urban
- Statut pe piaţa muncii: angajat în sistemul privat
- Nivel de instruire: învăţământ liceal - filiera tehnologică şi vocaţională sau învăţământ postliceal ori învăţământ liceal şi program de formare profesională de specialitate în sistemul de formare profesională a adulţilor.

Informaţii suplimentare şi înscrieri:
Regiunea Vest
Camera de Comerţ, Industrie şi Agricultură Arad
Eva Magyarosi - 0745 535 205, expo16@ccia-arad.ro
Laura David 0730 188 304, 0257 208 800, lauradavid@ccia-arad.ro
Regiunea Centru
Asociaţia Agrom Ro
Luminiţa Csiszar 0744 838 692, 0265 319 968
office@agromro.ro sau agromro@gmail.com

Termenul limită de înscriere la curs: 1 septembrie 2011

Proiect cofinanţat din Fondul Social European prin Programul Operaţional Sectorial Dezvoltarea Resurselor Umane 2007 - 2013
Investeşte în oameni!

(H-374658)

Blanc: „Franţa va încheia prima"

BUCUREŞTI. Selecţionerul Franţei, Laurent Blanc, a declarat că a fost greu pentru formaţia sa să evolueze în faţa a 50.000 de spectatori şi că jucătorii francezi nu au fost avantajaţi de starea gazonului. „Când nu câştigi eşti decepţionat, acest rezultat de 0-0 este minimul pe care îl puteam obţine. Ultimele două meciuri vor fi dificile pentru noi, avem un avantaj pentru că le vom disputa acasă. Sunt curios dacă terenul era bun ce rezultat am fi înregistrat, pentru că eu consider că am condus acest meci", a spus Blanc. Oficialul francez a mai spus că, în opinia sa, Franţa va încheia grupa pe primul loc. **SURSA MEDIAFAX**

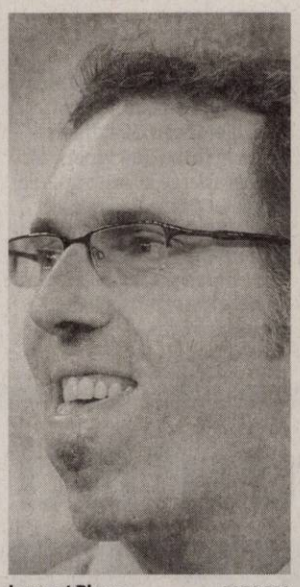

Laurent Blanc FOTO EPA

Joseph Blatter FOTO EPA

Blatter, fericit de ceea ce vede

BUCUREŞTI. Preşedintele FIFA, Joseph Blatter, s-a arătat încântat de Arena Naţională, precizând că echipa pregătită de Victor Piţurcă a obţinut un rezultat bun în faţa unei selecţionate a Franţei cu mulţi jucători valoroşi. „Pe de o parte, am avut un stadion magnific, remarcabil, plin. Pe de altă parte, meciul a fost strâns. Faptul că nu a pierdut în faţa Franţei este o performanţă bună pentru România", a spus Blatter. Referitor la situaţia gazonului, Blatter a precizat că aceasta mai are nevoie de timp. „Gazonul trebuie lăsat să se fixeze, nu a fost ceva grav", a spus preşedintele FIFA. **SURSA MEDIAFAX**

O remiză cu gust dulce-amar

Pe gazonul deplorabil al Arenei Naţionale, România a oprit Franţa dar şi-a compromis şansele de calificare.

Benzema n-a fost lăsat nici să respire FOTO EPA

BUCUREŞTI. Selecţionerul Victor Piţurcă a declarat că jucătorii naţionalei României au făcut un meci excepţional din toate punctele de vedere în faţa Franţei, marţi seară, în preliminariile Euro, într-o seară care a reprezentat o sărbătoare, ţinând cont de faptul că a fost inaugurată Arena Naţională.

„Din păcate, acesta este rezultatul, 0-0. Nu am putut învinge o echipă extrem de valoroasă, cu jucători foarte buni, dar eu i-am felicitat pe băieţi la final pentru că au făcut un meci excepţional din toate punctele de vedere şi cred că rezultatul este echitabil în cele din urmă. Din păcate, a bătut şi Bosnia în această seară, deşi nu trebuia să ajungem să depindem şi de alte rezultate. În acest moment, calificarea este în proporţie de 90 la sută compromisă. Mai sunt două jocuri, poate se întâmplă ceva fericit în meciul Bosniei şi Luxemburgului. Jocul de azi îmi dă speranţe că putem alcătui o echipă redutabilă în viitor", a spus Piţurcă.

Tehnicianul a declarat că poate România ar fi avut o şansă în plus dacă gazonul ar fi fost mai bun în această seară. „Au fost multe brazde rupte, dar nu trebuie să ne plângem pentru că şi francezii au jucat pe acelaşi teren. Dacă era mai bun, poate aveam şi noi o şansă în plus, dar acesta a fost riscul unui meci disputat pe un stadion nou. Nu cred că trebuie să fie o seară tristă, băieţii s-au prezentat bine în faţa unei echipe redutabile, pe un teren extrem de greu, pe care era dificil să se joace normal", a spus selecţionerul. **SURSA MEDIAFAX**

→ CHIRICHEŞ, LAUDAT

Piţurcă a menţionat că nu ştie de ce suporterii i-au huiduit pe jucătorii români la finalul partidei. „Nu mi-am dat seama de ce suporterii au avut acea atitudine la finalul meciului, probabil că Tătăruşanu a mers spre minge. Oricum, păcat de această reacţie a suporterilor pentru că echipa României trebuia aplaudată şi dacă pierdea. Nu ştiu cât timp îmi trebuie pentru reconstrucţia echipei. Eu am avut încredere în Chiricheş şi de obicei nu mă înşel asupra jucătorilor. Cred că echipa a câştigat doi jucători în această dublă, Măţel şi Chiricheş", a mai spus antrenorul României.

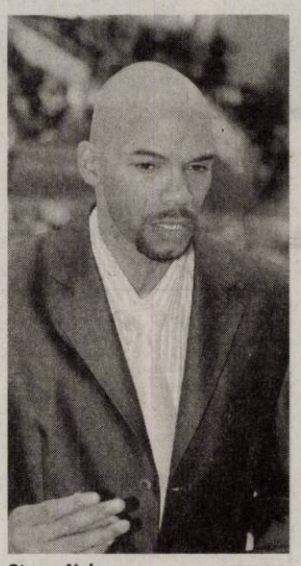

Stacey Nolan FOTO: C.A.

Nolan a preluat nou-promovata

Tehnicianul, care a câştigat trei trofee cu BC ICIM Arad, va antrena echipa Nova Vita Târgu Mureş.

TÂRGU MUREŞ. Tehnicianul american Stayce Nolan, care a reuşit să câştige trei trofee - campionatul, Cupa României şi Liga Europei Centrale cu echipa BC ICIM Arad, a fost numit în funcţia de antrenor al formaţiei de baschet feminin Nova Vita Târgu Mureş, nou-promovată în prima ligă a ţării, transmite corespondentul MEDIAFAX. Stayce Nolan a fost prezentat oficial, marţi seară, în cadrul unei conferinţe de presă, obiectivul acestuia fiind clasarea între primele patru echipe în ediţia de campionat 2011-2012.

„Obiectivul nostru pentru următorul sezon este destul de înalt, dar uitându-mă la jucătoarele pe care le avem, cred că am suficient material pentru a intra în primele patru echipe ale ţării. Cred că este un obiectiv realist pentru noi, nu luăm nimic de la celelalte echipe, care sunt de asemenea talentate şi dispun de resurse financiare. Cred că va fi o competiţie dură dar, pe de altă parte, avem un lot bun, aşadar mă pot declara optimist", a spus Stayce Nolan, care a precizat că există şase-şapte formaţii care se vor lupta, cu şanse apreciabile, pentru primele locuri în ierarhia finală.

În lotul echipei de baschet feminin Nova Vita Târgu Mureş se regăsesc următoarele 13 jucătoare: Veronica Tatiana Hicks, Gal Emese, Adina Laura Pop, Bianca Michaela Vescan, Bartha Borbala Gizella, Paraidi Tekla, Alexandra Cutaş, Borşan Johanna, Melissa Norma Washington, Cherisse Graham, Keila Tenay Beachem, Cristiana Cutaş şi Bartha Timea.

Hagi, Popescu, Munteanu şi Bölöni, distincţii UEFA

BUCUREŞTI. Foştii internaţionali Gheorghe Hagi, Gheorghe Popescu, Dorinel Munteanu şi Ladislau Bölöni, care au în palmares cel puţin 100 de selecţii la echipa naţională a României, au primit, înaintea meciului România - Franţa, distincţii din partea UEFA.

Frantisek Laurinec, membru al Comitetului Executiv al UEFA, le-a înmânat medalii şi şepci cu însemnele UEFA celor patru foşti internaţionali, care au fost aplaudaţi de cei 55.000 de spectatori prezenţi pe Arena Naţională.

Înaintea acestui moment, interpreta Inna, însoţită de şase dansatori, toţi îmbrăcaţi în tricouri ale echipei naţionale a României, a cântat live două melodii la mijlocul terenului.

După intrarea jucătorilor celor două echipe pe teren, imnul Franţei a fost interpretat de soprana Alexandra Coman, iar cel al României de cântăreţul Marcel Pavel.

Căpitanii celor două echipe, Răzvan Raţ şi Hugo Lloris, au adresat câte un mesaj fanilor în cadrul unei ceremonii FIFA Fair-Play Days.

SURSA MEDIAFAX

Noi am jucat mai bine pe o asemenea suprafaţă

BUCUREŞTI. Fostul internaţional Gheorghe Hagi a declarat, după remiza din meciul cu Franţa, scor 0-0, că gazonul prost de pe Arena Naţională i-a dezavantajat mai mult pe adversari decât pe jucătorii echipei naţionale a României.

„Suntem încântaţi de stadion, era şi timpul să avem o asemenea arenă. Ştiam că întâlnim Franţa, o echipă puternică.

Gazonul i-a dezavantajat mai mult pe ei, iar noi ne-am rezumat doar la câteva contraatacuri. Jucătorii au depus mult efort, şi-au dorit. Luchin a făcut un meci foarte bun defensiv. Jucătorii cresc din punct de vedere mental după un asemenea meci.

Chiricheş şi Luchin sigur au avut de câştigat. În ultimii 30 de metri ai nevoie de jucători tehnici şi rapizi. Va trebui să creştem astfel de jucători, altfel ne vom rezuma doar la contraatac. A fost un joc bun în faţa unei echipe puternice.

Trebuie să facem o echipă competitivă, nu să ne bucurăm pentru un egal. Obiectivul nostru trebuie să fie să revenim acolo unde am fost", a spus Hagi la TVR 1.

SURSA MEDIAFAX

Proceduri contra lui De Oliveira

MEDIAŞ. Gaz Metan Mediaş a anunţat, miercuri, că va declanşa procedurile disciplinare împotriva atacantului Eric de Oliveira, prezentat ca noul jucător al echipei Karpatâi Lvov.

„Transferul a fost realizat în mod nelegal şi abuziv, fără înştiinţarea, participarea sau acordul clubului nostru", au comunicat medieşenii.

SURSA MEDIAFAX

■ BILANŢ

Fundaşul reprezentativei Franţei, Adil Rami (în săritură), a menţionat că bilanţul de patru puncte după deplasările din Albania şi România este unul bun. „Antrenorul ne-a cerut să avem posesie şi asta am şi făcut", a comentat Rami.

FOTO:EPA

SC CONAR SA ARAD
BAZĂ DE PRODUCŢIE MICALACA
vă oferă BETON cu certificare calitate
la PREŢURI NEGOCIABILE -
ASIGURĂ POMPĂ de BETON H 34 M, VIBRATOR pentru beton
TEL: 0257 259 412
(H-375440)

EVIDENŢIAZĂ-TE!

Talon valabil până în 30 septembrie 2011

Text: **DATA apariţiei:**.....

Date personale:

Nume şi Prenume:

Telefon:

Buletin de identitate:

TALON + PREŢUL CATEGORIEI AFERENTE

Anunţurile se preiau zilnic, la ghişeu, până în ora 16[00], după această oră, se pot prelua doar prin intermediul sistemului online de preluare al anunţurilor disponibil pe www.jurnalaradean.ro . Anunţurile de mică publicitate din Jurnal Arădean se publică pe baza talonului din ziar
Redacţia nu îşi asumă responsabilitatea pentru conţinutul anunţurilor de mică publicitate!

JURNAL ARĂDEAN

RECLAME

Sucul de dolveac FOTO: FAN

Insomnia se tratează cu dovleac

BUCUREŞTI. Dovleacul este un aliment plin de vitamine. Conține antioxidanți, betacaroten, vitamine și este sărac în grăsimi. Dacă vă confruntați cu insomnii, un pahar cu suc de dovleac este cel mai bun remediu. Se amestecă 50 ml de suc de dovleac proaspăt, cu o linguriță de miere de albine. Pe de altă parte tratamentul vă va scăpa și de pungile de sub ochi, care apar în timpul somnului.

80

la sută dintre tinerii cu cu vârste cuprinse între 12 și 20 de ani suferă de acnee juvenilă, cea mai întâlnită formă de acnee.

Aceasta apare datorită secreției unei cantități mari de hormoni de către organism, în timp ce pielea își schimbă aspectul. Acneea juvenilă se manifestă prin puncte albe, puncte negre și chiar chisturi.

Cafeaua are şi părţi benefice

WASHINGTON. Cercetătorii au stabilit că persoanele care beau maximum trei cești de cafea pe zi au un risc semnificativ mai mic de a face diabet. Cei care beau cafea regulat au un risc cu 80% mai scăzut de a face această boală. Și stomatologia are un aliat în cafea, pentru că anumite componente care îi dau gustul au proprietăți antiadezive și antibacteriene, prevenind astfel apariția cariilor dentare.

Uleiul de mentă FOTO: FAN

Menta alungă stresul şi migrenele

BUCUREŞTI. Menta are proprietăți sedative, dezinfectante și cicatrizante și poate fi folosită în problemele tubului digestiv, respiratorii, ficatului etc. Dacă suferiți de migrene sau dureri de cap, ungeți-vă în zona frunții și a tâmplelor cu o picătură de ulei de mentă. Studiile recente au arătat că uleiul de mentă, folosit în aromaterapie, ajută în alungarea anxietății și stresului.

Pentru o minte sănătoasă

BUCUREŞTI. O dietă echilibrată este cea care ține mintea sănătoasă. Morcovii cresc capacitatea de memorare și de învățare. Sunt recomandați mai ales în perioadele aglomerate de examene. Cu cât se consumă mai mult acest aliment, cu atât puterea de memorare va fi mai mare.

Peștele conține grăsimi Omega 3, care ajută la menținerea într-o stare optimă a membranelor celulelor cerebrale, asigurând o mai bună trasmitere a mesajelor.

Dacă vreți atenție distributivă, consumați o lingură de ulei de rapiță pe zi, pește gras cel puțin de două ori pe săptămână și mai puțină grăsime animală sau vegetală hidrogenată. Se știe că lecitina este cea care ne ajută în perioadele solicitante, iar despre soia se spune că ar fi unul dintre cele mai bogate produse în lecitină. Specialiștii o recomandă în momentul în care se depune un efort intelectual foarte mare. Alte produse bogate în lecitină sunt: gălbenușul de ou, ciocolata, laptele.

Alimente pentru o minte ageră FOTO: FAN

Oasele şi afecţiunile reumatice

Durerile de oase, încheieturi şi muşchi se datorează celor peste 200 de boli reumatice care pot fi doar ameliorate cu analgezice.

Controlul medical poate duce la depistarea timpurie a afecţiunilor medicale FOTO: FAN

BUCUREŞTI. Reumatismul nu este o boală în sine, ci descrie dureri la încheieturi, oase și mușchi. Există peste 200 de boli reumatice, care afectează o treime din populația Europei. Pot afecta persoane de orice vârstă, inclusiv copiii, însă unele forme sunt mai frecvente la anumite vârste, iar altele afectează mai mult femeile. Un sfert din costurile cu bolile în Europa sunt datorate celor reumatice, iar jumătate din bolnavi ajung să-și piardă rapid locul de muncă. Rata șomajului în rândul acestora este de trei ori mai mare decât în cazul persoanelor sănătoase.

Artroza, în top

Deși în multe situații bolile reumatice nu se pot vindeca, medicii au acum posibilitatea să le diagnosticheze mai ușor și mai repede, iar prin tratament corect pot fi ținute sub control.

„Dintre bolile reumatice, cea mai întâlnită este artroza. 80% din bolnavii cu artroză au o limitare a mobilității, atât de severă încât un sfert din ei nu-și mai pot îndeplini nici măcar activitățile casnice", explică dr. Cătălin Codreanu, specialist reumatolog. Cartilajul se deteriorează, devine mai moale și mai subțire. Astfel, articulația nu mai poate atenua la fel de bine șocurile din timpul mișcării, osul se mărește, iar pe marginea lui se formează vârfuri osoase sau „ciocuri". Cele mai afectate sunt articulațiile gâtului, spatelui, genunchilor, șoldurilor și degetelor.

Paracetamolul potolește durerile

Artroza poate fi ameliorată cu medicamente și cu exerciții fizice care ajută mușchii și articulațiile să funcționeze normal. Doar în stadii avansate se impune o operație de înlocuire a articulației cu una artificială, potrivit datelor oferite de specialiștii Ligii Române contra Reumatismului. Pentru a diminua durerea, se pot folosi analgezice, cel mai folosit fiind paracetamolul.

Exercițiile nu forțează articulațiile

Odată cu slăbirea articulațiilor, și mușchii își pierd forța. Pentru a-i menține puternici, faceți zilnic exerciții de relaxare, fără să vă sprijiniți pe articulațiile cu probleme. La îndemână este să mergeți cu bicicleta, să înotați și să mergeți pe jos. În aceste situații, vă puteți proteja articulațiile păstrând o poziție dreaptă și pedalând încet, iar înotul nu solicită prea mult articulațiile, pentru că sunt susținute de apă.

PANTOFII ŞI HRANA

Purtați încălțări comode, neapărat din piele, care nu vă strâng: de exemplu, pantofii cu șireturi și cu o talpă flexibilă, care absoarbe șocuri. Pentru ameliorarea durerilor, și căldura ajuta: comprese calde (pe care să le mențineți pe articulație timp de 10-20 de minute), dușuri calde, menținerea unei temperaturi optime în cameră. Există indicații ca o dietă mediteraneeană, cu acizi grași polisaturați, legume și fructe, poate ajuta la diminuarea durerii.

Imunitatea, păzită cu fructe de sezon

BUCUREŞTI. Piersicile și nectarinele, delicioasele fructe care ne revigorează și ne hidratează, suplinesc pierderile de minerale cauzate de oboseală și de transpirația excesivă. Ambele fructe conțin vitamina C, fier și potasiu, cantități modeste de fibre și puține calorii. Nectarinele sunt ceva mai dulci decât piersicile, dar și unele și altele nu conțin grăsimi sau sodiu și din această cauză sunt recomandate hipertensivilor și persoanelor care au nivelul colesterolului mărit. O cură cu piersici este excelentă pentru hipertensivi, deoarece aportul de potasiu este de mare folos persoanelor care se confruntă cu efectele hipertensiunii arteriale oscilante, pentru că reglează aceste valori. Mai mult, piersicile sunt bine tolerate de stomac și sunt asimilate de organism cu ușurință, fără să producă indigestii.O cură cu piersici îi poate ajuta pe copiii anemici să-și recapete pofta de mâncare, iar pe convalescenți să se refacă după boală. După 14 zile de cură, timp în care aceștia trebuie să consume un kilogram de fructe (trei-patru fructe în stare crudă, iar restul sub formă de nectar), starea lor de sănătate se îmbunătățește foarte mult.

Consumul de piersici şi nectarine întăreşte imunitatea FOTO: FAN

Castanele FOTO: FAN

Energie deplină din castane

BUCUREŞTI. Datorită conținutului castanelor de fosfor, lipide, vitamina C, magneziu, zinc, potasiu și calciu, castanele comestibile sunt indicate persoanelor aflate în convalescență, vârstnicilor, copiilor și sportivilor. Sunt un adevărat tonic natural pentru mușchi și pentru sistemul nervos. Bogate în fier și în vitaminele B1 și B2, castanele ajută și la tratarea stărilor de anemie. Valoarea lor calorică este de 200 de calorii la 100 g și pot fi consumate sub formă de piure sau coapte.Piureul de castane amestecat cu brânză de vaci, la care se adaugă puțină miere, este o hrană sănătoasă, ușor digerabilă și foarte energizantă.

Obezitatea contribuie la boala hepatică

YALE. Kilogramele în plus contribuie la agravarea cirozei hepatice și la apariția cancerului, arată un studiu recent, realizat la Universitatea de Medicină „Yale" din Statele Unite. Sindromul metabolic a fost prezent la 37% din persoanele care sufereau de ciroză hepatică și care au dezvoltat ulterior carcinom hepatocelular, dar și la 30% din persoanle care au dezvoltat cancer intrahepatic. Analizele au arătat că anumite componente ale sindromului metabolic, precum dislipidemia și hipertensiunea au fost mai frecvente la cei care au făcut cancer.

Obezitatea agravează ciroza FOTO: FAN

Doza zilnică de ... sare

WASHINGTON. Componenții sării de bucătărie sunt sodiul și clorul, substanțe necesare pentru echilibrul electroliților, la acestea adăugându-se și o cantitate mică de iod, în cazul sării iodate. Un aport excesiv de sare ne îmbolnăvește, însă și lipsa ei produce dezechilibre în organism.

Un adult fără probleme de sănătate are nevoie zilnic de șase grame de sare, conform recomandărilor Organizației Mondiale a Sănătății, iar Asociatia Cardiologilor americani recomandă între 3-6 grame de sare pe zi. Consumând prea multă sare se poate ajunge la hipertensiune arterială, la reținerea apei în corp sau chiar la cancer gastric, potrivit numeroaselor studii. Totuși, dacă aveți o activitate fizică intensă, pierdeți mai multă sare prin transpirație, iar din această cauză pot apărea deshidratarea, insomnia sau crampele musculare.

Atenţie la câtă sare consumaţi! FOTO: FAN

Măslinele, peștele afumat, ketchup-ul, conservele și sosurile gata preparate sunt produse bogate în sare, de aceea este bine să le consumați cu moderație. De asemenea, puteți reduce consumul de sare înlocuind produsele semipreparate sau congelate cu cele proaspete.

Avram Iancu, comemorat de „Vatra Românească”

ARAD. Uniunea Vatra Românească organizează, vineri, 09 septembrie, ora 12,00, comemorarea „crăișorului” Avram Iancu, statuia de lângă Tribunal.

Vor participa oficialitățile administrației, partidele politice, instituții etc. Slujba religioasă va fi oficiată de către ÎPS Timotei Seviciu, arhiepiscopul Aradului. Mai mulți profesori și istorici vor prezenta comunicări despre viața eroului român, vor fi depuse coroane de flori, va fi marcată scurgerea a 139 de ani de la moartea lui Avram Iancu. Deasemenea, cei care doresc se pot înscrie, la sediul Uniunii Vatra Românească, pentru a participa la deplasarea la Țebea, de duminică.

JA-S.T.

COMENTARIU

Simion Todoca

Desființați Parlamentul!

Din punctul de vedere al prostimii, categorie în care ne încadrăm toți cei - cu sau fără bacalaureat, masterat sau doctorat - care nu mai pricepem nimic din ce se întâmplă în țara asta, Parlamentul chiar ar trebui desființat, pentru că nu mai are obiectul muncii. Teoretic, acesta ar fi să facă legi, bune sau proaste, nu contează, dar să le facă. Or, este clar ca lumina legii că nu Parlamentul face legile, ci Guvernul, care nu are de dat socoteală nimănui. În acestă privință sunt atâtea exemple că te doare capul doar enumerându-le.

> Deputații PDL vor lipsi de la vot, pentru ca să poată spune că nu au fost de acord

Toate partidele care au fost la guvernare după revoluție au țipat, atunci când erau în opoziție, că trebuie limitat dreptul Guvernului de a emite Ordonanțe dar, când au ajuns la putere, toate au abuzat de el. Teoretic, aprobarea Ordonanțelor de către Parlament este obligatorie. Practic, însă, în sertarele Parlamentului zac și acum Ordonanțe care s-au dat acum șapte, opt sau chiar zece ani, pentru că nu există un termen limită pentru trecerea lor prin Parlament. Efectul, însă, și-l fac imediat.

Cel mai recent exemplu este Ordonanța de Urgență a Guvernului care prevede introducerea CASS pentru pensiile mai mari de 740 lei. Deși a primit aviz de respingere de la Comisia de specialitate a Camerei Deputaților, dacă vrea Roberta Anastase, va intra în plen, dacă nu, va sta în sertar până când stratul de praf de pe ea va fi ca și cel de pe papirusurile egiptene. Mai mult, dacă va ajunge în plen, nu se va vota textul Ordonanței, ci avizul de respingere, așa că parlamentarii puterii pot să și lipsească, opoziția fiind cea care are nevoie de majoritate. Parlamentarii PDL vor găsi tot felul de scuze ca să nu fie prezenți la vot, pentru ca, după aceea, în campanie, să poată spune că ei nu au votat pentru reducerea pensiilor, însă opoziția mincinoasă nu s-a obosit să adune atâția parlamentari încât să anuleze Ordonanța.

simion.todoca@informmedia.ro

INTERVIU JA CU DOREL CĂPRAR, PREȘEDINTELE PSD ARAD

„Vom câștiga alegerile“

Cu Dorel Căprar despre absența candidaților USL la Primăria și Consiliul Județean Arad, despre data alegerilor și țintele Puterii.

JA. Domnule președinte Dorel Căprar, PSD nu va avea candidat pentru primăria Aradului și pentru președinția Consiliului Județean. Este un eșec pentru PSD Arad?

DOREL CĂPRAR. Nu! Important este ca USL să funcționeze și să ofere cetățenilor o alternativă la guvernarea PDL. S-a luat decizia ca PNL să desemneze candidatul pentru Consiliul Județean iar PC candidatul pentru Primăria municipiului. Odată desemnați candidații, ei vor fi susținuți 100% de USL. Noi, cei de la PSD, am spus de mai multe ori că nu ne cramponăm de ideea de a candida. Ceea ce ne interesează cel mai mult este ca USL să câștige la Arad și mai ales guvernarea. Evident că orice om politic își dorește să candideze pentru cele mai importante funcții la alegeri. PSD poate oricând să propună candidați de calitate. Noi am dat, însă, dovadă de înțelepciune și am pus pe primul plan obiectivul de a construi o alternativă solidă la guvernarea Băsescu-Boc. Decizia cu privire la desemnarea candidaților s-a luat în funcție de protocolul la nivel național și în funcție de sondajele de opinie. Colegii din PSD care au fost testați în sondaje au ieșit foarte bine, dar este nevoie de păstrarea echilibrului la nivel național, în interiorul USL. Noi am avut înțelepciunea să acceptăm candidații propuși de partenerii noștri, pentru că doar împreună, în cadrul USL, vom putea să scăpăm de PDL și să oferim o guvernare stabilă.

JA. Se spune că fără candidat, PSD nu se va implica în campania electorală pentru alegerile locale...

DOREL CĂPRAR. Este o prostie și, mai mult decât atât, o încercare de manipulare. Mai întâi, s-a acreditat ideea că va fi scandal în USL, la desemnarea candidaților. Uite că nu este niciun fel de scandal. Scandalul va fi în PDL pentru funcția de președinte al CJA. Acum, se vorbește despre o posibilă neimplicare a PSD. Noi vom munci nu numai pentru cele două funcții, pentru că alegerile locale au mult mai multe mize. Dorim să dublăm cel puțin numărul primarilor din județ pe care îi are PSD, în ideea că împreună cu colegii din PNL și PC, USL să aibă mai mulți primari decât PDL. Este foarte important să obținem majoritatea în consiliile locale și în Consiliul Județean pentru că, până la urmă, consiliile sunt cele care iau deciziile importante. Nu vom lăsa aceste obiective pe umerii candidaților din județ, îi vom sprijini puternic, vom face o muncă de echipă, în așa fel încât campania electorală să ne găsească pregătiți. Să nu mai vorbim de faptul că se pregătește o samavolnicie - comasarea alegerilor locale cu alegerile parlamentare.

JA. Comasare care nu vă avantajează...

DOREL CĂPRAR. Înainte de a calcula dacă ne avantajează sau nu, am spus deja că nu avantajează societatea românească. Totul este gândit în așa fel încât să fie induși în eroare cât mai mulți oameni. Amestecarea temelor de politică locală cu cele de politică națională nu este în interesul electoratului, pentru că se creează confuzie. Una este să discuți despre problemele locale - despre drumuri și alte investiții - și alta este să discuți despre salarii, pensii, despre calitatea guvernării. Ca să revin la discuția despre avantaje, USL merge cu încredere în fața electoratului. Noi suntem pregătiți să câștigăm alegerile indiferent cum și când se votează. Nu pot însă să nu remarc faptul că PDL gândește tot felul de strategii să fugă de electorat. Ei vor să amâne alegerile, să le comaseze, să schimbe regulile.

Ei vor să introducă legi care să îi țină la putere și dacă pierd alegerile. Astfel de legi nu pot fi aplicate astăzi într-un stat european și sunt convins că aceste încercări disperate de a păstra puterea cu orice preț stârnesc aversiunea oamenilor și vor adânci căderea PDL. Este posibil ca PDL să vrea să concentreze mita electorală, acțiunile de forță și intimidare într-o singură zi. Dar nu se pot găsi

> PSD poate oricând să propună candidați de calitate

munți de bani pentru fiecare localitate. Baronii locali ai partidului au fost alimentați cu bani și protejați de justiție tocmai pentru a fi folosiți ca și colectori de voturi pentru PDL.

Este clar pentru noi, la Arad, că banii alocați județului și municipiului ajung la clientela politică. O parte din acești bani va merge la campania electorală PDL. Dar cred că au mers prea departe și cetățenii vor sancționa acest mod abuziv și nedemocratic de a face politică. Indiferent de scrutin și de data alegerilor, USL va câștiga alegerile de anul viitor și va instaura starea de încredere și normalitate în România.

JA-M.P.

„Ar vrea ei să dispară Corneliu Vadim Tudor!”

ARAD. Președintele PRM Arad, Dorin Filip, consideră că un cod de conduită electorală, despre care deputatul Lucian Riviș Tipei spunea că va fi promovat de către PDL, ar fi bine venit, numai că, de fapt, altele sunt intențiile PDL. „Deputatul Tipei spune că a trecut vremea discursurilor de tip Corneliu Vadim Tudor. Asta îi doare pe PDL-iști, faptul că președintele PRM dezvăluie matrapazlâcurilor actualei guvernări, inclusiv trădarea de țară și atentatele împotriva suveranității statului român. Ar vrea ei să dispară Vadim, evident că un partid ca PRM le stă ca un ghimpe în coastă celor care acceptă inclusiv sfârtecarea trupului țării, doar pentru a rămâne la putere. Cât despre acel cod, vreau să-l informez pe dl. Tipei că un asemenea document a existat la Arad,

Filip vrea altfel de cod FOTO: S.T.

semnat de către toate partidele participante la alegeri, dar primul care l-a încălcat a fost PD, pe vremea când dumnealui era prea tânăr pentru ca măcar să se gândească să candideze la Parlamentul României.Am fi de acord cu existența unui astfel de cod, cu condiția să fie unul juridic și să interzică orice colaborare cu formațiunile care urmăresc să divizeze teritoriul României”, declară Dorin Filip.

JA-S.T.

Iosif Matula, evidențiat

ARAD. Institutul de politici publice a realizat un studiu privind activitatea europarlamentarilor români, pe diferite paliere.

Arădeanul Iosif Matula apare printre evidențiați în două capitole.

Astfel, în interiorul delegației PDL, gradul cel mai mare de dezacord raportat la pozițiile politice ale șefului delegației, Theodor Stolojan, îl înregistrează Monica Macovei (5,75%), în timp ce Iosif Matula deviază cel mai puțin de la linia domnului Stolojan (2,28% din voturi).

La capitolul „încurajarea implicării publicului din România prin adresarea de întrebări directe pe propriul site” nu este menționat niciun alt europarlamentar român decât Iosif Matula.

JA-S.T.

La finalul unei vacanțe active

Deputatul Claudia Boghicevici monitorizează nevoile stringente ale școlilor și grădinițelor

ARAD. Deputatul Claudia Boghicevi a încheiat vacanța parlamentară la fel precum a parcurs-o, adică în plină activitate. După ce a terminat seria dezbaterilor la principalele instituții aflate în subordinea Ministerului Muncii, vicepreședintele Comisiei de muncă și protecție socială a Camerei Deputaților a încheiat printr-un periplu pe la școlile și grădinițele din Colegiul 2, pentru a vedea în ce măsură sunt acestea pregătite pentru demararea noului an școlar. În primul rând, dacă sunt în regulă cu autorizațiile de funcționare, iar apoi, dotarea cu pubele și alte elemente legate de curățenie. A primit și ajutorul organizației de tineret, la curățenie și tăiatul ierbii din jurul gradinitelor. Nu în ultimul rând, deputatul a verificat necesarul de fonduri pentru efectuarea unor lucrări de reabilitare și igienizare. „Am dorit să am o imagine de ansamblu a priorităților, astfel încât atunci cand voi primi sumele solicitate prin amendamente să le distribui cât mai judicios. Până acum am vizitat Liceul de Artă, Colegiul Național de Construcții și Protecția mediului, Grădinițele PP 22 și 16. Deasemenea, am observat stadiul lucrărilor de la PP1”, declară Claudia Boghicevici.

În vizită la Colegiul tehnic FOTO: JA

JA-S.T.

Societate profesională de practicieni în insolvenţă
Membră a Uniunii Naţionale a Practicienilor
în Insolvenţă din România

RVA Insolvency Specialists

ANUNT
privind valorificarea individuală a bunurilor imobile din patrimoniul debitoarei S.C. CH. P. M. IMPEX S.R.L.

"RVA INSOLVENCY SPECIALISTS" SPRL desemnată lichidator judiciar al SC CH. P. M. IMPEX S.R.L. - în faliment prin sentinţa comercială nr. 2333/13.03.2007 pronunţată în dosarul nr. 17505/3/2007 de Tribunalul Bucureşti Secţia a VII-a Comercială anunţă organizarea de licitaţii publice pentru valorificarea bunurilor imobile proprietate a S.C. CH. P. M. IMPEX S.R.L. - în faliment amplasate în localitatea Arad.
Valorificarea bunurilor imobile din patrimoniul debitoarei S.C. CH. P. M. IMPEX S.R.L. în faliment se va desfăşura prin licitaţii publice, deschise, cu strigare organizate în temeiul art. 116 din Legea nr. 85/2006, în conformitate cu aprobarea judecătorului –sindic pronunţată prin încheierea de şedinţă din 27.02.2007 şi în conformitate cu Hotărârea Adunării creditorilor din data de 31.05.2011.
Obiectul licitaţiilor îl reprezintă valorificarea individuală a următoarelor imobile :
● Imobil Arad: apartamentul nr. 1A, situat în Arad, str. Dorobanţilor, nr. 2, parter, judeţul Arad; cota indiviza de 198/770 mp teren inscrisa in CF colectiva 56553 Arad si suprafata construita in cota indiviza de 254/981 mp asa cum este inscris in CF nr.62033 Arad nr.topo 7076/2316/1/1. Apartamentul este compus din S+P. Preţul de pornire al licitaţiei: 88.000 euro.
Preţurile de pornire a licitaţiei nu includ TVA.

Licitaţiile publice vor începe în data de 15.09.2011 orele 1200, la sediul lichidatorului judiciar "RVA INSOLVENCY SPECIALISTS" SPRL, situat în Bucuresti, sect. 3, str.Turturelelor, nr. 11A, Phoenicia Bussines Center, et. 4. În caz de neadjudecare, licitaţiile publice se vor relua săptămânal, în acelaşi loc şi la aceeaşi oră, în zilele de joi, respectiv: 22.09.2011, 29.09.2011, 6.10.2011, 13.10.2011, 20.10.2011, 27.10.2011.
Prezentarea imobilului, a condiţiilor obligatorii privind participarea ofertanţilor la procedura de valorificare, precum şi regulamentul de desfăşurare propriu - zisă a licitaţiilor sunt puse la dispoziţia tuturor celor interesaţi în "Caietul de sarcini" întocmit de lichidatorul judiciar.
Caietul de sarcini poate fi achiziţionat de la sediul lichidatorului judiciar "RVA INSOLVENCY SPECIALISTS" SPRL. Preţul unui caiet de sarcini este de 1.000 lei, exclusiv TVA. Pentru participare la licitaţie se va achita o garanţie de 10% din valoarea de pornire a bunului licitat, în lei la data plăţii, în contul IBAN:
RO41BRDE441SV43904904410
Deschis la BRD Hurmuzachi pe numele debitoarei.

Informaţii suplimentare referitoare la condiţiile de participare la licitaţie se pot obţine la sediul "RVA INSOLVENCY SPECIALISTS" SPRL, str.Turturelelor, nr. 11A, Phoenicia Bussines Center, sector 3, Bucureşti şi la numerele de telefon 021.321.44.53, 0742.36.03.53, persoana de contact Doina Stoian .

(H-378562)

GARSONIERE

• **Vând garsonieră** confort 1 în Alfa, etaj 3, 15.200 Euro. Telefon 0744.629.478. 356704

• **Vând garsonieră** UTA, 33 mp, preţ 12.000 Euro. Telefon 0747.543.723 349583

• **Vând urgent** garsonieră CF I, et. 4, plus o altă încăpere cu intrare separată, baie, bucătărie, 38 mp, balcon închis, în Micălaca, str. Săvârşin. Tel 0742.426.198. 368877

AP.1 CAMERĂ

• **Vând apartament** 1 cameră- centru (zona Ziridava), decomandat- 41 mp. Preţ: 22.500 Euro. Telefon: 0755.814.902 349809

• **Vând apartament** 1 cameră, 46 mp, etaj 1, contorizat, balcon, termopan, baie, bucătărie mari, pivniţă. Tel. 0744.692.130. 355150

• **Vând apartament** 1 cameră, bucătărie, baie, mobilat super, îmbunătăţit, Sânicolau, str. Frunzei, etaj 3, 14.500 Eur. Tel. 0746.070.212. 371721

• **Vând apartament** 1 cameră, central, la bloc, amenajat, 21.000 Eur, 0733.679.072. 380321

• **Vând sau** schimb apartament 1 cameră din Arad suprafaţă 61 mp, cu Oradea. 0257/258.255. 374071

AP.2 CAMERE-ARAD

• **Vând apartament** mic, 2 camere,Grădişte, etaj 2/4. Tel. 0727.786.186, 0721.537.739. 375644

• **Vând apartament** 2 camere, renovat, mobilat, central, parcare interioară, posibil garaj. Telefon 0729.703.609. 318632

• **Vând apartament** 2 camere- Micălaca 500. Preţ 26.500 Euro. Telefoane: 0747.543.723; 0755.814.902 349700

• **Vând apartament** 2 camere- zonă Centrală (Eminescu), nedecomandat. Preţ: 23.000 Euro. Telefoane 0755.814.902; 0747.543.723 349715

• **Vând apartament** 2 camere- zonă centrală. Preţ 29.000 Euro. Telefon: ☎0755.814.902 349811

• **Vând apartament** 2 camere, parter, Arad, str. N. Bălcescu, neamenajat, L112 preţ negociabil, telefon: 0755.240.703. 358965

• **Vând apartament** 2 camere Bl. X 10, utilat, mobilat, 0746.940.828. 365472

• **Vând apartament** 2 camere, et. 1, decomandat, neamenajat, lângă Flora, 0745.631.162. 368343

• **Vând apartament** 2 camere, centrală proprie, garaj, A.Vlaicu, suprafaţă 60 mp, telefon: 0744.996.386. 369060

• **Vând apartament** 2 camere în Alfa, decomandat, baie+ bucătărie, balcon închis cu termopan cu mobilă sau fără. Informaţii telefon 0766.343.866. 371900

• **Vând apartament** 2 camere, Libelula, etaj intermediar, 29.500 euro, 0744.849.390. 374781

• **Vând apartament** 2 camere, la demisol, lângă Tribunal, 0745.234.823. 375287

AP.3 CAMERE-ARAD

• **Vând apartament** Samanta, 3 camere, deosebit, ultramodern, etaj 9- 10, centrală proprie, panoramă Mureş, 51.000 Eur, 0744.542.931. 371710

• **Vând apartament** 3 camere- zona Catedralei (Piaţa Mare). Preţ 39.500 Euro. Telefoane: 0747.543.723; 0755.814.902. 349754

• **Vând apartament** 3 camere- zona Vlaicu/ Lebăda. Preţ 26.000 Euro. Telefon: 0747.543.723 349797

• **Vând apartament** 3 camere, zona Mioriţa, decomandat, amenajat, et. 2, ☎0745.631.162. 368757

• **Vând apartament** 3 camere, Piaţa Mică, et. 3, complet renovat, preţ 39.500 Euro, nemobilat (mobilat), 0722.819.873. 374914

• **Vând apartament** 3 camere, 87 mp, etaj 2, Orizont, 40.000 Eur, 0733.679.072. 380449

• **Vând urgent** apartament 3 camere, str. Predeal zona Fortuna, ☎0770.452.758. 377216

AP.4 CAMERE-ARAD

• **Vând apartament** 4 camere, modificat, Micălaca, P-ţa Soarelui, 119 mp, 0721.201.636. 369458

• **Vând apartament** 4 camere, zona Polivalentă, parter, decomandat, finisat, renovat, 2 băi, boxă, 69.000 Euro, 0720.276.455. 371839

• **Vând apartament** 4 camere, Mioriţa, parter, amenajat, decomandat, 47.000 Eur, 0733.679.072. 380246

• **Vând penthouse** de lux, apartament în complexul Ared UTA, 145 mp, complet utilat sau la schimb cu teren. Telefon 0768.366.234, 0729.966.649. 368063

APARTAMENT LA CASĂ

• **Vând apartament** la casă, două camere, ultracentral. Telefon: 0727.012.760, 0257/ 264.995. 298324

CASE-ARAD

• **Ocazie! Vând** casă Aradul Nou, Piersicilor, 4 camere+ living, amenajată modern, 71.000 Euro, uşor negociabil. Telefon 0748.268.015. 368908

• **Vând** casă Aradul Nou, 4 camere, 2 bucătării, toate utilităţile, ST 980 mp, 0770.761.584. 372232

• **Vând casă** cu grădină mare în Grădişte, Str. Orion Nr. 30. Informaţii telefon 0740.512.942. 377552

• **Vând casă** cu teren Zona 6Vânători, utilităţi la poartă, casa necesită reparaţii, informaţii: 0754.347.768, 0746.931.269. 377485

• **Vând casă** modestă, 540 mp teren, cu utilităţi, pe strada Griviţei, nr. 68, preţul de 46.000 euro, neg. Telefon 0741.158.777, 0728.938.777. 375281

• **Vând casă** în Aradul Nou pe Stan Dragu, toate utilităţile, total 1.440 mp. Telefon 0257/287033. 371824

• **Vând casă** stare foarte bună, în Grădişte, str. Rândunicii, ST- 465 mp, SC- 160 mp sau schimb cu apartament 3 camere sau 2 camere plus diferenţă. Telefon: 0740.855.074. 369019

• **Vând casă** stare foarte bună, mobilată, în Grădişte, str. Rândunicii, ST- 465 mp, SC- 130 mp consturit. Tel: 0766.627.467. 369019

• **Vând casă** ultracentral formată din 2 apartamente, renovate, parter, 0753.751.791 364166

• **Vând casă** utilă, la cheie, 2 camere, 2 garaje, 720 mp teren, 95.000 Euro. Telefon 0744.629.478. 356667

• **Vând casă** 6 camere, 2 băi, garaj pentru 3 maşini, curte, grădină, str. Porumbului nr. 47, Grădişte, vizibil zilnic orele: 9- 12 şi 16- 21 373726

• **Vând casă,** Gh. Doja 185, 375 mp, 59.000 Euro negociabil. Telefon 0751.054.009. 356358

• **Vând construcţie** la roşu- zona Subcetate. Preţ 70.000 Euro. Telefoane: 0755.814.902; 0755.746.544. 349832

CASE-JUDEŢUL ARAD

• **Vând casă** Şiria. Informaţii la telefon 0257/531725. 372239

• **Vând casă** Horia judeţ Arad, informaţii: 0744.706.183. 359550

• **Vând casă** loc. Bata, grădină, pomi fructiferi, vie, 0747.096.266, 0746.389.952. 377485

• **Vând casă** Mândruloc, 3 camere, baie, bucătărie, cămară, hol mare locuibil, apă, gaz, fântână, cablu, grădină mare, teren 1450 mp, 10 km de Arad, străzi asfaltate, preţ la vedere, negociabil. Telefon ☎0746.688.447. 375361

• **Vând casă** mare 4 camere+baie, bucătărie, 2 holuri, Sânmartin 16.900 euro, 0768.902.550, 0257/536.833. 377485

• **Vând casă** în Bodrogul- Nou, Nr. 61, la şosea. ☎0757.699.015, 0746.121.777.. 371965

• **Vând casă** în comuna Vinga, nr. 937, central, toate utilităţile, grădină mare, cu patru camere. Telefon 0257/460008. 361259

• **Vând casă** în localitatea Călugăreni, 0733.957.296. 371965

• **Vând casă** în Păncota, str. Traian nr. 7 sau schimb cu apartament în Arad, plus diferenţă. Telefon 0257/466851. 374767

• **Vând schimb** casă de cărămidă, 3 camere, baie, 2 bucătării, living în Curtici, 45.000 Euro cu mansardă şi balcon. Telefon 0752.425.210. 378085

CASE DE VACANŢĂ-ALTE JUDEŢE

• **ARIEŞENI, teren- construcţii** cabane- vacanţă, curent- electric, eventual cabană, ski, 0722- 257409. 371855

VILE-ARAD

• **Vând vilă** construcţie 2010, P+M, SC= 250 mp, teren 1000 mp. Preţ 95.000 euro. Telefon: 0755.814.902; 0755.746.544. 349818

• **Vând vilă** deosebită cu grădină cu vie şi pomi fructiferi, în Ghioroc. Telefon 0740.512.942. 377548

• **Vând vilă** nouă, S+P+M 300 mp, Cicir, arhitectură modernă, exteriorul amenajat în stil occidental, teren 560 mp, telefon 0788.664.525. 128232

• **Vând vilă** în Arad şi Cuvin. Telefon 0744.557.718. 340706

VILE-JUDEŢUL ARAD

• **Ocazie! Vindem** vilă, P+M, 223 mp, în roşu, tencuit interior, geamuri şi uşi termopan, utilităţi, 1410 mp, 35.000 Eur/negociabil, Dorobanţi. Tel. 0746.198.050, 0723.631.020. 375342

SPAŢII COM-ARAD

• **Vând spaţiu,** zona 300, Micălaca, lângă Universitate, 134 mp, 59.000 Euro, 0720.276.455. 371840

• **25.500- mp şoseaua** NĂDLAC, front- stradal, bun pensiune, parking- auto, 0722- 257409. 371856

TERENURI LOCAL

• **Ocazie!!! Vând** teren 17.000 mp, situat în Arad, str. 6 Vânători (lângă Reprezentanţa Kia), front stradal 86 m, utilităţi, preţ negociabil. Telefon 0729.075.031 315674

• **Proprietar vând** teren intravilan, 11.100 mp în Arad, Zona Industrială Vest, strada III, nr. 1, Intabulare, drept de servitute, acces cu maşina, utilităţi, planuri de construcţie, 7000 mp, informaţii la telefon: 0745.501.118, Tiberiu Sarkozi. 372326

• **Vând loc** de casă în cartierul Europa, 928 mp, 12.500 Eur, 0745.234.823. 375285

• **Vând locuri** de casă în Arad cu ST= 372- 580 mp, FS= 15- 22 ml, 6 Vânători, la preţul de 30 euro/ mp. Telefon 0755.746.544. 349858

• **Vând în** exclusivitate terenuri industriale în zona Arad- Zădăreni, la preţul de pornire de 6 Euro/ mp. Tel 0755.746.544. 349841

• **Vând teren** agricol, suprafaţă 3.5 hectare, zona Aeroportul Arad. Informaţii 0744.577.738. 364146

• **Vând teren** intravilan Grădişte, Grădina Poştei 906 mp, cu puz, la preţul de 25 euro mp, tel: 0741.158.777, 0728.938.777. 375290

TERENURI JUDEŢ

• **Vând loc** de casă Macea, central, telefon: 0744.550.964. 355619

• **Vând teren** arabil Şiria, 1 ha 0,4 ha, 1,29 ha cu titlu, la preţul de 1900 euro/ ha. Tel: 0741.158.777, 0728.938.777. 375283

• **Vând teren** arabil la Fântânele, 5 ha, compact la preţul de 2.300 euro/ ha cu CF. Tel. 0741.158.777, 0728.938.777. 375286

• **Vând teren** cu construcţie pe el, Livada, preţ negociabil. Telefon 0756.592.076. 371901

• **Vând Teren** Industrial suprafaţă 5,5 Ha la DN Arad- Timişoara, lângă Parcul Logistic din Şagu, preţ 5,99 Euro/ mp. Telefon 0755.746.544. 349859

• **Vând 5** ha teren arabil Păncota, întabulat, CF, lot compact, tel: 0745.627.953. 377779

TERENURI ALTE JUDEŢE

• **Vând teren** în Bătania- Ungaria, 1700 mp, apă, curent. Preţ 3100 Euro negociabil, 0740.032.812, 0745.252.510. 378225

IMOBILE CHIRII

• **Închiriez apartament** decomandat, 2 camere mobilate, utilate, zona Intim, 150 euro, 0726.316.560. 358581

• **Închiriez apartament** decomandat, 2 camere, mobilat, zona Vlaicu, etaj II. Preţ 120 Eur. Tel. 0727.403.050. 364093

• **Închiriez apartament** 2 camere, Vlaicu, pe termen lung. Telefon 0740.181.669. 371883

• **Închiriez apartament** 4 camere, zona Aurel Vlaicu, mobilat, contorizat, termen lung, 200 euro+garanţie. tel: 0742.522.366, 0749.978.978. 374129

• **Închiriez apartament** pe Lacului, preţul de 175 euro/ lună, tel: 0741.158.777, 0728.938.777. 375288

• **Închiriez apartament** 2 camere, Micălaca, Zona 300, mobilat, utilat, contorizat, lângă facultate, telefon: 0745.604.162. 377222

• **Închiriez apartament** cu 1 cameră, mobilat şi utilat, pe strada Meţianu. Telefon 0745.506.799, 0745.514.405. 377946

• **Închiriez cameră,** bucătărie, intrare separată. Tel. 0752.855.503. 371717

• **Închiriez cameră,** bucătărie, centru, B- dul Decebal, eleve, studente. Telefon 0745.773.817. 378335

• **Închiriez casă** 2 camere, Calea Timişorii, amenajată, nemobilată, 250 euro, 0257/ 228.411. 374781

• **Închiriez garsonieră** ultracentral, renovată şi utilată modern. Telefon: 0741.015.910. 346203

• **Închiriez garsonieră** ultracentral, et. II, mobilată şi utilată, cheltuieli mici, preţ 120 Euro/ lună. Informaţii la telefon 0742.831.957. 356530

• **Închiriez garsonieră** toate utilităţile, lângă campus universitar(Confecţii), 75 Eur/lună, 0744.627.861. 371713

• **Închiriez garsonieră** zonă centrală, 350 ron+garanţie, telefon: 0721.650.015. 374071

• **Închiriez garsonieră** mobilată, parter, zona Mioriţa- Delta, 0741.550.872, orele 10- 19. 378126

• **Închiriez(ofer) apartament** 1 cameră, central, nemobilat, 120 euro, 0722.837.714, 0722.709.493. 373875

• **Închiriez/vând garsonieră** confort 1, Micălaca, Mioriţa, mobilată, 0741.243.637, 0357/802294. 371725

• **Caut colegă** de apartament, preferabil studentă la stomatologie. Telefon 0757.285.367. 368938

• **Dau în** chirie apartament una cameră, mobilat, zona Alfa. Tel. 0758.067.226. 0726.376.569. 371707

• **Dau în** chirie apartament 1 cameră, nemobilat, central, 130 Euro, Tel. ☎0722.606.448. 378187

• **Dau în** chirie apartament 3 camere, mobilat, zonă centrală, Intim, zona 300, 0726.289.694. 378195

• **Dau în** chirie apartament 2 camere, mobilat, central, Ineului, zona 300, ☎0722.606.527. 378203

• **Dau în** chirie casă central cu grădină, vând electrocasnice, 0257/210613. 371849

• **Dau în** chirie 2 camere, parter, mobilat, contorizat, Calea Romanilor,0751.531.286. 377919

• **Doresc să** închiriez apartament 1 cameră, în zona Boul Roşu, ofer chirie 70 Euro pe lună. Telefon 0760.122.149. 378472

• **Pensiune 3** ☆☆☆oferă cazare pe persoană , 600 lei/lună. ☎0751.866.774. 352642

• **Primesc doi** băieţi şi o familie serioşi în gazdă, 0257/286265. 378367

• **Primesc elevă** în gazdă, zonă Podgoria telefon: 0257/252.147, 0723.355.868. 356350

• **Primesc elevă** în gazdă, bloc central, tot confortul. Informaţii: 0257/284.986. 377216

• **Primesc în** chirie o fată, ofer toate condiţiile, zona Micălaca. Telefon ☎0743.063.013. 375341

• **Ofer** spre închiriat apartament 2 camere, zona Atrium, preţ 150 Euro/lună. Telefon 0742.609.048. 372237

SPAŢII COM-ARAD

• **Închiriez apartament** 2 camere Revoluţiei (pretabil cabinet, birouri). Informaţii 0747.604.617. 349959

• **Închiriez spaţiu** comercial, Intim 150 mp. Telefon 0722.227.450. 321935

• **Închiriez spaţiu** comercial Revoluţiei 97 mp, 1000 euro/lună. 0744.568.885. 374071

• **Salon de** înfrumuseţare închiriază scaun coafură la 2 ore+procente, 60 Eur/lună, zona Confecţii, 0753.863.249. 364171

AP.2 CAMERE-ARAD

• **Cumpăr apartament** 2 camere, decomandat, etaj intermediar, în zonă centrală, UTA, Micălaca 300, ofer plata pe loc, sunt persoană fizică. Telefon 0741.150.013. 374757

• **Cumpăr în rate fixe, apartament cu două sau trei camere, la parter, centru, Podgoria sau Micălaca. Telefon 0722.782.353.** 372072

CASE-ARAD

• **Cumpăr casă** locuibilă în zona Micălaca, Aradul Nou, Pârneava, Grădişte, cu toate utilităţile, ofer plata pe loc, preţ maxim 50.000 Euro, persoană fizică. Telefon 0741.150.013. 374777

TEREN-ARAD

• **Cumpăr teren** intravilan în Arad. suprafaţă 250- 300 mp, FS minim 12 m, ofer maxim 5000 euro. Tel. 0723.273.749. 374071

TEREN-JUDEŢUL ARAD

• **Cumpăr teren** arabil în Olari. telefon: 0743.878.505 355869

OFERTE LOCURI DE MUNCĂ

• **Angajăm şoferi** TIR 20 tone cu experienţă, posesor atestat profesional şi card tahograf pentru transport internaţional marfă. ☎0257/253.528. 372236

• **Angajăm barman/barmană** şi ajutor bucătar. Informaţii ☎0745.309.894. 372185

• **Angajăm barmană-** ospătară, zona Aradul- Nou. Telefon 0755.638.244. 371897

• **Angajăm barmane** operator jocuri, femeie servici, salar avantajos, 0740.407.410, 0721.541.741. 374684

• **Angajăm brutari** cu experienţă şi feliatori pâine, informaţii telefon: 0257/ 212.829, 0744.918.256. 371985

• **Angajăm brutari,** patiseri, şofer distribuitor, toţi cu experienţă, 0742.218.693, 0744.875.054. 380186

• **Angajăm confecţionere** la maşini liniare, salar până la 1400 lei şi tichete de masă. Telefon: 0743.181.799 str. Pădurii nr. 91- A 363835

• **Angajăm distribuitori** materiale publicitare şi transportator. Telefon 0257/ 213207. 375186

• **Angajăm muncitori** calificaţi în construcţii sau echipă. Informaţii telefon 0726.253.830. 377207

• **Angajăm muncitori** necalificaţi 0728.016.591 şi automacaragii 0733.325.613. 375637

• **Angajăm muncitori** pentru reeşapare şi şofer. Telefon 0751.375.834, 0257/ 278790. 371955

• **Angajăm ospătară** pentru cafenea centrală. Informaţii telefon ☎0741.119.374. 378466

• **Angajăm patiseri** cu sau fără experienţă. Salar atractiv. 0730.030.119. 378550

• **Angajăm personal** restaurant Mall. Telefon 0726.120.260. 371879

• **Angajăm vânzătoare** pentru alimentară nonstop. Tel. 0724.046.575. 380588

• **Angajez şofer** camion 20 tone, experienţă în trafic internaţional. 0743.345.972. 377213

• **Angajez şofer** hiab cu atestat. Telefon 0257/289342. 371983

• **Angajez brutar** şi feliator pâine, condiţii bune, informaţii telefon: 0744.512.868. 371985

• **Angajez cameristă** pensiune. Telefon 0728.009.656. 374665

• **Angajez mecanic** auto, vulcanizator. Tel. 0744.604.022, orele 8.00- 19.00. 378385

• **Angajez muncitori** calificaţi în construcţii şi necalificaţi. Tel. 0740.404.971, 0742.844.207. 371884

• **Angajez muncitori** necalificaţi, producţie pavaj, Calea Zimandului nr. 1. ☎0257/259.296. 377213

• **Angajez muncitori** necalificaţi cu experienţă în construcţii. Informaţii telefon 0751.704.282. 378479

• **Angajez secretară,** şofer profesionist, experienţă extern pentru firmă transport, 0745.588.957. 378250

• **Angajez spălător** auto doar cu experienţă.Ofer salar atractiv. Informaţii 0741.543.338. 377534

• **Angajez vânzătoare** magazin alimentar, experienţa constituie avantaj.Telefon 0748.114.710. 378202

• **Angajez vânzătoare** pentru magazin îmbrăcăminte femei, 0257/232205, e- mail: sense.ar@fashionsense.ro 379370

• **Firmă construcţii** angajez muncitori calificaţi şi necalificaţi. Telefon 0723.990.767. 377529

• **Firmă curăţenie** angajăm menajeră vilă şi femei de serviciu. ☎0753.388.488. 377209

• **Firmă de** construcţii angajează finisori interior şi exterior. Tel. 0742.076.338. 377172

• **Hotel 3** stele angajează cameristă. Telefon 0744.546.860. 377675

• **Restaurant angajează** barman ospătar. Telefon: 0744.100.218. 372185

• **S.C. angajează** şofer (cu domiciliul stabil în Arad), categoria D+E, pentru transport persoane intern, 0754.067.844, controlinternational@tabita- tour.ro 375189

• **S.C. angajează** barmană. Tel. 0753.911.577. 371708

• **S.C. angajează** montatori mobilă- Arad. Tel. 0757.076.792 şi montatori schelete- Timişoara, 0757.076.787. 378676

• **S.C. angajează** vânzătoare carne- mezeluri cu experienţă în domeniu. Informaţii la tel. 0748.083.717. 377175

• **S.C. angajează** zugravi, faianţari şi rigipsari cu experienţă. Telefon 0721.242.476. 380181

• **SC angajează** brutari şi feliatori cu experienţă. Informaţii telefon 0740.120.012. 372033

• **Societate comercială** angajăm tâmplar cu experienţă. Telefon 0749.082.176. 374450

CERERI LOCURI DE MUNCĂ

• **Tânăr 31** ani, studii superioare administrarea afacerilor, 9 ani experienţă în cercetare piaţă aprovizionare, relaţii comerciale, cunoscător engleză, germană, maghiară, operare PC, caut oferte. Telefon +40741.733.101, e- mail rfandrei@gmail.com 372231

• **Vorbitoare de** engleză, germană, franceză, italiană, cunoştinţe: financiar- contabile, control financiar dosarul preţurilor de transfer, solicit oferte de muncă pt firme mici şi mijlocii. Contact: 0721.797.238. 374071

PRESTĂRI SERVICII

• **A A** Acord garanţie 2 ani reparaţii maşini spălat,0744.241.398; 0357/401569;0257/ 259146. 371854

• **Cursuri profesioniste** 200 lei/lună: ●masaj- reflexoterapie; ●manichiură- pedichiură; ●frizerie- coafură; Informaţii: ☎0724.442.686. 371935

• **Execut zidărie,** tencuieli, zugrăveli, rigips, renovări, termoizolaţii, acoperişuri, consolidări. 0740.696.157. 363602

• **Executăm tencuieli,** amenajări interioare, zidărie, reparaţii acoperişuri, gresie/faianţă, consolidări. ☎0728.172.700. 369019

CONSTRUCŢII

• **Balast, nisip,** sorturi, orice cantitate, duc molozul, factură, judeţ 0745.036.969, 0722.389.480. 218952

• **Vând lemne** foc fag, uscate şi verzi. Telefon 0755.251.381. 371722

• **Vând schelă** construcţii, 800 m, 1,5 Eur/mp. Tel. 0749.420.209. 371851

AUTO ROMÂNEŞTI

• **Vând caroserie** Dacia 1310 nouă, cu toate accesoriile 0744.397.162. 377485

• **Vând Dacia** Berlină, culoare gri safir, an fabricaţie 1999, stare bună, preţ 1.100 Euro, negociabil. Telefon 0748.038.460, 0748.038.461, 0257/279019. 372240

• **Vând Dacia** Papuc, 1998, instalaţie GPL. Telefon 0746.524.479. 375358

• **Vând Dacia** Solenza 2003, benzină+gaz, 1800 euro, 0726.310.337. 374071

AUTO STRĂINE

• **Vând limuzină** Chevrolet Lacetti- 2006, 1,4 cm3, negru, 42.000 km, stare excepţională, garaj, full. Preţul la vedere. Tel. 0723.528.658. 375625

• **Vând VW** Jetta 1,6 FSI, 2007, full options. Telefon 0749.197.142. 368953

RULOTE-REMORCI

• **Vând Mercedes** Atego util 5T, cabină dublă cu pat, 0722.635.237. 340896

DECESE

Cu adâncă tristeţe în suflet anunţăm decesul
la vârsta de 69 de ani după o scurtă suferinţă
a iubitei noastre soţii, mamă şi bunică
MORAR FLOARE,
din loc. Şepreuş Nr.360.
Înmormântarea va avea loc Astăzi, 8 Septembrie 2011, ora 12.30, în loc. Şepreuş. Te vom purta mereu în sufletele noastre ca pe o „Floare" frumoasă ce ai fost. Dumnezeu să-ţi odihnească sufletul bun!
Soţul Ioan şi copiii: Fam. Jandle Maria; Fam. Morar Ionuţ; Fam. Dudaş Florica şi Fam. Morar Simion

Cu profundă tristeţe vă anunţăm încetarea din viaţă
la vârsta de 73 ani a mamei noastre
BOBOCEL ANETA AURELIA NICOLIŢĂ.
Înmormântarea va avea loc astăzi, 8 septembrie 2011, ora 17,00, la Cimitirul Ortodox din Aradul Nou.
Copiii: fiica Crişan Claudia şi fiii Fogorassy Paul şi Fogorassy Dan

RAVA

CASA DE INSOLVENŢĂ RAVA SPRL
în calitate de lichidator judiciar ANUNŢĂ TOŢI CREDITORII **DEBITORULUI**
SC NET INFOCENTER SRL

cu sediul social în Arad, Str 1 Decembrie 1918, nr. 4, ap. 1, jud. Arad, înregistrată la Oficiul Registrului Comerţului de pe lângă Tribunalul Arad sub nr. J2/1796/2007, având Cod Unic de Inregistrare 22505209, că fată de această societate a fost deschisă procedura simplificată a insolventei prevăzută de Legea nr. 85/2006, prin Sentinţa comercială nr. 1253 pronunţată în data de 17.08.2011 de către Tribunalul Arad, secţia Comercială, Contencios Administrativ şi Fiscal în dosarul nr. 2175/108/2011.

Termenul limită pentru înregistrarea cererii de admitere a creanţelor asupra averii debitorului este data de **29.09.2011.** În temeiul art. 76 alin. (1) din Legea nr. 85/2006 privind procedura insolvenţei, nedepunerea cererii de admitere a creanţei până la termenul menţionat atrage decăderea din drepturi privind creanţa/creanţele pe care le deţineţi împotriva debitorului. Termenul limită pentru verificarea creanţelor, întocmirea, afişarea şi comunicarea tabelului preliminar al creanţelor este data de **07.10.2011.** Contestaţiile se pot formula în termen de 5 zile de la publicarea în Buletinul Procedurilor de Insolvenţă a tabelului preliminar. Termenul de definitivare a tabelului creanţelor este la data de **21.10.2011.** În termen de 10 zile de la primirea prezentei notificări, pentru motive întemeiate, creditorii pot face opoziţii la deschiderea procedurii.

Debitorul **SC NET INFOCENTER SRL** are obligaţia ca în termen de 10 zile de la deschiderea procedurii să depună la dosarul cauzei documentele prevăzute la art. 28 alin. (1) din Legea privind procedura insolvenţei.

Informaţii suplimentare la tel. (0357)428.897 sau la sediul profesional al lichidatorului judiciar **CASA DE INSOLVENŢĂ RAVA SPRL** *situat în Arad, Str. Salacz Gyula (fosta Str. Măcinului), Nr. 3A, Jud. Arad.*

(H-378276)

RAVA

CASA DE INSOLVENŢĂ RAVA SPRL
în calitate de lichidator judiciar ANUNŢĂ TOŢI CREDITORII **DEBITORULUI**
SC GROVANA SRL

cu sediul social în Fântânele, nr. 158, jud. Arad, înregistrată la Oficiul Registrului Comerţului de pe lângă Tribunalul Arad sub nr. J2/2183/2004, având Cod Unic de Inregistrare 17059797, că fată de această societate a fost deschisă procedura simplificată a insolventei prevăzută de Legea nr. 85/2006, prin Sentinţa comercială nr. 1251 pronunţată în data de 17.08.2011 de către Tribunalul Arad, secţia Comercială, Contencios Administrativ şi Fiscal în dosarul nr. 2103/108/2011.

Termenul limită pentru înregistrarea cererii de admitere a creanţelor asupra averii debitorului este data de **29.09.2011.** În temeiul art. 76 alin. (1) din Legea nr. 85/2006 privind procedura insolvenţei, nedepunerea cererii de admitere a creanţei până la termenul menţionat atrage decăderea din drepturi privind creanţa/creanţele pe care le deţineţi împotriva debitorului. Termenul limită pentru verificarea creanţelor, întocmirea, afişarea şi comunicarea tabelului preliminar al creanţelor este data de **07.10.2011.** Contestaţiile se pot formula în termen de 5 zile de la publicarea în Buletinul Procedurilor de Insolvenţă a tabelului preliminar. Termenul de definitivare a tebelului creanţelor este la data de **21.10.2011.** În termen de 10 zile de la primirea prezentei notificări, pentru motive întemeiate, creditorii pot face opoziţii la deschiderea procedurii.

Debitorul **SC GROVANA SRL** are obligaţia ca în termen de 10 zile de la deschiderea procedurii să depună la dosarul cauzei documentele prevăzute la art. 28 alin. (1) din Legea privind procedura insolvenţei.

Informaţii suplimentare la tel. (0357)428.897 sau la sediul profesional al lichidatorului judiciar **CASA DE INSOLVENŢĂ RAVA SPRL** *situat în Arad, Str. Salacz Gyula (fosta Str. Măcinului), Nr. 3A, Jud. Arad.*

(H-378553)

Auto Technic | Feel the difference

Ford

Intră în Echipa Ford!

Oferim un mediu de lucru în care fiecare este parte a echipei.Nu există bariere între management şi angajaţi, deoarece credem în conducere prin forţa exemplului. Creştem repede şi avem nevoie de oameni entuziaşti care să facă ziua de mâine mai bună pentru mai mulţi oameni – clienţi şi colegi.

Avem nevoie de oameni care să fie pregătiţi să muncească şi să se dedice. Fiecare este încurajat să aibă iniţiative şi să găsească noi căi spre a-şi îndeplini sarcinile, deoarece noi credem în progres.

Posturi libere:

-Director service
(vastă experienţă pe un post similar; cunoştinţe: operare PC, lb.engleză, experienţă în diagnosticarea auto, sisteme şi tehnologii auto; calităţi: capacitatea de a coordona activitatea unui service complex (mecanică, tinichigerie, vopsitorie, ITP), seriozitate şi responsabilitate)

-Inginer diagnoză auto
(experienţă pe un post similar; cunoştinţe: experienţă în diagnosticarea auto, sisteme şi tehnologii auto; calităţi: seriozitate, responsabilitate, rezistenţă în condiţii de stres (constituie avantaj studiile de specialitate şi experienţa în autovehiculele Ford şi Hyundai))

-Mecanic auto
(experienţă pe un post similar; cunoştinţe: în sisteme şi tehnologii auto; calităţi: seriozitate, responsabilitate, rezistenţă în condiţii de stres (constituie avantaj experienţa în autovehiculele Ford şi Hyundai şi modul de lucru ordonat în desfăşurarea activităţii))

Pentru cei care sunt în căutarea unor astfel de oportunităţi, acesta este locul!Dacă eşti interesat să intri în echipa noastă, depune CV-ul tău la Showroom-ul Ford situat la ieşirea din Arad spre Oradea, Calea Zimandului FN sau trimite-l la adresa de e-mail: **dan.nenestean@fordautotechnic.ro până în data de 15.09.2011.**

Tel: 0257.21.66.69 ; Fax: 0257.21.66.29

(H-331820)

PIESE DE SCHIMB-AUTO

• **Vând motor** Mercedes 240, Diesel, 1.200 Ron. Tel. 0749.420.209. 371848

GARAJE

• **Ofer spre** închirere garaj, Strada St.A.Doinaş 45, 0357/407.332, 0357/408.255. 364162

ELECTRONIC PLUS

• **Frigider, ladă** frig, maşină spălat automată, combină frig, garanţie, ☎0257/210613. 371986

• **Vând congelator** Arctic, 7 sertare un an folosit. telefon: 0745.164.916. 365607

• **Vând maşini** de spălat automate, congelatoare, combine frigorifice import Germania, 0257/274600, 0745.395.282. 371959

• **VÂND ieftin electrocasnice second, lăzi, combine, maşini spălat haine, vase, uscătoare, televizoare, anvelope, vitrine comerciale. Rate angajaţilor, pensionarilor vârstă- boală, ☎0769.005.400.** 8694

PIERDERI

• **Pierdut card** de acces în sediul Enel pe numele Botez Ramona, nr. angajat 101726. Îl declar nul. 380141

• **Pierdut carnet** de student eliberat de Universitatea de Vest Vasile Goldiş Arad pe numele Mihes Andrea. Îl declar nul. 380180

• **SC Max** Dreams SRL, declară pierdută anexa nr. 5/01.03.2004, declară nulă. 378377

LOCURI DE VECI

• **Vând loc** de veci, Cimitirul U.T.A. zonă centrală, 0727.826.086. 372326

ANIMALE-PĂSĂRI DOMESTICE

• **Vând căţei** Labrador, 0748.146.364. 378042

• **Vând căţei** Sharpei. Telefon 0740.243.533. 375258

• **Vând capră** cu ieduţă, telefon: 0766.414.643. 377485

• **Vând mânză** şargă, coamă albă, 2 ani, semimurană, 1.000 Euro, negociabil. Informaţii 0722.139.078, 0257/280667. 371933

• **Vând pui** de carne, diferite mărimi, 0748.322.489, 292533

MAŞINI,UTILAJE,INSTALAŢII

• **Vând gatar** orizontal, avans automat, lungime tăiere 14 m, 0744.557.718. 340806

• **Vând tractor** John Deere 160 CP Fiat 4TCP, plug reversibil cu 4 şi 5 brazdare, grapă, combinatoare, prese balotat, greble fân, cositori, semănătoare grâu, Felnac. 0747.144.610. 372326

AFACERI

• **Vând afacere** salon de înfrumuseţare, preţ 13.000 Euro, negociabil. Telefon 0741.018.181. 339728

ÎMPRUMUTURI FINANCIARE

• **Ofertă! Valută** rapid cu 2-3 % Plata la final! Telefon: 0721.492.429. *373875

CITAŢII

• **Se citează** moştenitorii defunctului Graur Liviu decedat la data 24.04.2011 fost ultim domiciliu în Arad, Condurăşilor nr 4, la Biroul Notarial Asociat Maria Petru sediul Arad, str I. Vidu nr 2 ap 2 la data 20.09.2011 ora 10 în vederea dezbaterii succesiunii acestuia. 378549

DIVERSE

• **Absolventii Liceului** Industrial nr.3, clasa XIII- A1, diriginte Peter Andrei organizeaza intalnirea de 30 ani in 10.09.2011, ora 11 la Liceu. Tel.contact: 0722.281.504, 0747.065.731 377782

• **Cumpăr aluminiu,** alamă, cupru, radiatoare, fier, pene, cositor, argint, nichel, inox, baterii, vaci, 0748.912.117. 371731

• **Cumpăr aluminiu,** alamă, cupru, radiatoare, fier, pene, cositor, argint, nichel, inox, baterii, vaci, 0748.607.706. 371732

• **Cumpăr fier** vechi, calorifere, baterii- caroserii auto, cupru/alamă, aluminiu, radiatoare, pene vechi/noi, motoraşe electrice-frigider sau maşină spălat) plumb, combine/camioane defecte. 0746.414.369, 0757.162.854. 372256

• **Cumpăr fier** vechi, cupru, alamă, baterii, argint, pene, caroserii, 0741.435.116. 377545

• **Cumpăr fier** vechi, cupru, alamă, baterii, argint, pene, caroserii, 0746.404.475. 377557

• **Cumpăr mobilă** din lemn curbat, fotolii, măsuţe, candelabre, cărţi, porţelanuri şi alte lucruri vechi, 0744.203.945. 375026

• **Cumpăr obiecte** din argint şi pt topit, mobilă veche, tablouri, ceasuri şi altele. 0744.853.909. 365485

• **Cumpăr pene** vechi şi noi, fier vechi, baterii, neferoase, calorifere. Ofer preţ bun, 0746.608.536, 0754.277.346. 368958

• **Cumpăr pene** vechi- noi, fier vechi, caroserii, preţ convenabil. 0745.983.893. 354825

• **Cumpăr pene** vechi, noi, cupru, alamă, fier, baterii, caroserii, preţ bun, 0741.689.068. 371899

• **Vând ţiglă** veche de 10 ani, preţ bun. Telefon 0257/287033. 371834

• **Vând canapea** extensibilă, mască şi chiuvetă bucătărie, trandafir japonez şi dafin, telefon: 0257/218.427. 377222

• **Vând chiuvetă** inox 100x60x15 tablă 1 mm, combinat cu reşou electric 2 ochiuri, preţ 350 ron/ negociabil, tel: 0749.978.978. 374129

• **Vând masă** masaj. Informaţii telefon 0749.222.357. 377485

• **Vând sobă** gătit, vestă plită dublă cuptor, sobă rotundă fontă pentru încălzit, 0758.629.137. 352951

• **Vând struguri** pentru vin Feteasca regală, la preţul pieţei.Tel. 0745.603.112, 0721.082.623. 371915

• **Vând voucher** programul Rabla 2011, telefon. 0744.397.162. 377485

• **Vând 18** baluştri cu 25 Ron bucata.Telefon 0726.500.107. 377532

GHENAU TRADE

ARAD : Str: A. Vlaicu, nr: 159

mobil: 0769 - 048 . 018 ; 0728 - 983 . 376

- transport si montaj gratuit .
- 3 rate lunare fara comision.
- plasa fixa antiinsecte gratis.

Va oferim:

-ferestre - usi -vitrine
-sticla -plase antiinsecte
-rolete
-pervaze

REHAU Unlimited Polymer Solutions

Ferestre si usi din profile PVC cu sticla termopan

Banca Cooperatistă Mureşul Arad

acordă credite

cu o dobândă de 14% pe an.

Informaţii suplimentare se pot obţine la sediul central al unităţii din Arad, Calea Timişorii, nr. 48, telefon0257-257007 şi la următoarele agenţii şi puncte de lucru:

-Agenţia nr.1, loc. Arad, Bld.Iuliu Maniu, nr.20, ap.4-5, tel.0257-251561.
-Agenţia Lipova, tel.0257-561942
-Agenţia Gurahonţ, tel.0257-316155
-Punct de lucru Pecica, tel.0257-463115
-Punct de lucru Curtici, tel.0257-464185
-Punct de lucru Şeitin, tel.0257-415119
-Punct de lucru Vinga, tel.0257-460055
-Punct de lucru Ghioroc, tel.0257461137
-Punct de lucru Vîrfurile, tel.0257-318483
-Punct de lucru Hălmagiu, tel.0257-319224
-Punct de lucru Bîrzava, tel.0257-433133
-Punct de lucru Cermei, tel.0257-328135
-Punct de lucru Ineu, tel.0257-511396
-Punct de lucru Săvîrşin, tel.0257-557213
-Punct de lucru Tîrnova, tel.0257-370131

(H-372181)

ACTIV GRUP IPURL

Lichidator judiciar al **SC Magic Profile SRL**, cu sediul în loc. Arad, Micălaca Est, nr. FN, jud. Arad, CUI 16071750 nr ORC J02 / 101 /2004, în temeiul art. 61 alin. 3 din Legea nr. 85/2006 notifică pe toţi creditorii că, prin Încheierea Comercială 1079/10.08, în dosarul 3912/108/2011, s-a deschis procedura generală a insolvenţei prevăzută de Legea nr. 85/2006 împotriva SC Magic Profile SRL. Creditorii vor depune declaraţiile de creanţă până în data de **26.09.2011,** la grefa Tribunalului Arad, acestea trebuind să îndeplinească cerinţele prevăzute în art. 65 din Legea nr. 85/2006. Relaţii la telefon/fax 0257/214821.

(H-378547)

Şcoala Postliceală F.E.G. Arad

admitere 2011-2012

Specializări:
1. Asistent medical generalist;
2. Asistent medical de farmacie.

Durata studiilor este de 3 ani şi se pot înscrie absolvenţi de liceu cu sau fără diplomă de bacalaureat. Diplomele sunt recunoscute internaţional.

Înscrieri şi cursuri la Colegiul Economic Arad, Piaţa G. Enescu, nr. 2.

Informaţii telefon: 0760.663.937, 0745.320.623.

(H-352884)

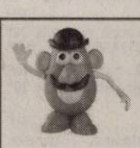

MR. Potato Head

Grădiniţă Engleză Intensiv pentru copii 2-7 ani

str. Prof. Dr. Ilarion Felea Nr. 21

- cadre cu pregătire în SUA/România
- activităţi extracuriculare
- program normal sau prelungit, mese prin catering
- colaborare cu logoped/psiholog/pediatru

Informaţii detaliate la telefon: 0754.917.534, 0770.314.625.

(H-3786160)

Scoala de Soferi Auto - Moto CUSTOM

Categoria B Fondat 1995

Tarife incepand de la :

490 Lei

Inclus : Cursul de teorie, orele de conducere si carburantul.

Inscrieri Zilnic ! Plata si in Rate !

Tel: 0257-254196 ; 0740972900

www.custom.go.ro

romstal UNIVERSUL INSTALATIILOR angajeaza pentru Filiala Arad:

Inginer vanzari teren
Inginer vanzari magazin
Lucrator comercial

Daca vrei sa te alaturi echipei din Arad,
Daca esti absolvent studii tehnice sau
Ai experienta in vanzari,

Ne poti trimite cv-ul tau pana la data de 15 septembrie 2011, specificand in titul e-mailului denumirea postului, la adresa resurse-umane@romstal.ro.

(H-374765)

S.C. UNIVERSUL VERDE S.R.L.

angajează:

ARHITECT PEISAGIST

C.V. la fax: 0357/408345;
e-mail: Info@universulverde.ro

(H -378593)

COLEGIUL ECONOMIC ARAD

Face INSCRIERI FĂRĂ TAXĂ,
în clasa a XII-a SERAL,
Ruta Progresivă - TEHNICIAN
în ACTIVITĂŢI de COMERŢ

Absolvenţii de şcoală profesională, indiferent de profilul absolvit sunt aşteptaţi pentru înscriere în perioada 01 sept.-05 oct. la sediul şcolii (piaţa G. Enescu, nr.2)

Informaţii suplimentare la nr. de tel: 0257 281 529 sau 0371 391 110

(H-377229)

Autoservice UTA S.C.M. ARAD

angajează
mecanic auto, tinichigiu auto şi electrician auto.
Informaţii la sediul societăţii din Arad, Piaţa UTA FN.

(H-377540)

Cu durere în suflet anunţăm dispariţia fulgerătoare,
la doar 43 de ani, a celui care a fost tată şi frate,
BIROVESCU MIRCEA.
Dumnezeu să îi odihnească sufletul în liniște şi pace! Înmormântarea va avea loc joi, 8 septembrie 2011, ora 15.00, de la domiciliul defunctului, Felnac, nr. 181.
Familiile Grădinaru şi Birovescu

Cu adâncă durere în suflet anunţăm încetarea din viaţă după o lungă suferinţă a celei care a fost soţie, mamă şi bunică,
REDAI VIRGINIA,
în vârstă de 74 ani.
Dumnezeu s-o odihnească în pace! Înmormântarea va avea loc Astăzi, 8 Septembrie 2011, ora 14.00, la Cimitirul Eternitatea (UTA).
Soţul Ştefan

Când se stinge o lumânare o aprinzi din nou, dar când se stinge o viaţă o plângi mereu. Cu adâncă durere în suflet, trişti şi înlăcrimaţi ne despărţim de cel care a fost tată şi socru
GROS IOAN.
Înmormântarea va avea loc astăzi, 8 septembrie 2011, ora 17:00, la cimitirul din Curtici.
Fiica Dorina, fiul Ionel şi ginerele Gheorghe Ţica

Cu adâncă durere în suflete, anunţăm încetarea din viaţă a celei care a fost mamă, soacră, bunică şi străbunică
BUZEŞAN MĂRIOARA,
în vârstă de 81 de ani.
Înmormântarea va avea loc astăzi, 8 septembrie 2011, ora 16.00, la Cimitirul din Micălaca Veche.
Familia Bugariu

CONDOLEANŢE

Sunt alături de colegul meu Teofil Grădinaru, în aceste clipe grele pricinuite de decesul fratelui său. Dumnezeu să îl ierte şi să îl odihnească în pace!
Nicolae Ioţcu, preşedintele CJ Arad

Împărtăşim durerea colegului nostru Teofil Grădinaru, în greaua pierdere a fratelui său. Sincere condoleanţe!
Din partea colegilor din Consiliul Judeţean Arad

Suntem alături de prietenul nostru Teofil Grădinaru în aceste momente grele pricinuite de decesul fratelui său
MIRCEA BIROVESCU (GRĂDINARU).
Dumnezeu să-i odihnească sufletul în pace!
Familia Creţu

Suntem alături de prietenul nostru Teofil Grădinaru în suferinţa pricinuită de dispariţia fulgerătoare a fratelui său,
MIRCEA.
Sincere condoleanţe!
Familia Ozarchevici

Suntem alături de Tifi în aceste clipe grele pricinuite de pierderea fratelui. Dumnezeu să-l odihnească în pace!
Adriana şi Lucian Dănilă

Suntem alături de familiile Grădinaru şi Birovescu în grelele momente prilejuite de trecerea în nefiinţă a dragului lor
BIROVESCU MIRCEA.
Dumnezeu să-l odihnească în pace!
Fam. Toader

Un ultim omagiu **din partea colectivului Penitenciarului Arad** pentru cel care a fost colegul nostru
BIROVESCU MIRCEA.
Suntem alături de tristeţea întregii sale familii şi ne exprimăm condoleanţe pentru această mare pierdere împreună cu toate persoanele care l-au cunoscut şi preţuit. Ne rugăm să se odihnească în pace!

Un ultim omagiu celui care a fost
BIROVESCU MIRCEA
Condoleanţe prietenului nostru Teofil Grădinaru şi familiei îndoliate!
Familia Oţoiu

Condoleanţă mic. Ne luăm rămas bun de la mama şi bunica noastră,
REDAI VERGINIA.
Nu te vom uita niciodată! Dumnezeu să te odihnească în pace!
Fiul Octi şi nepoţii: Raluca, Mădălina şi Alecsandru

Colectivul S.C. Lagermax AED Romania S.R.L. este alături de colegul Redai Ştefan în greaua încercare prin care trece, acum, când soţia sa
VERGINIA
se mută în eternitate. Dumnezeu să o odihnească!

Suntem alături de familiile Zoican, Sgârcea şi Tomuţa la despărţirea de soţia, mama şi bunica dragă,
educatoarea VIORICA ZOICAN.
Sincere condoleanţe!
Conducerea Grupului Şcolar Industrial Sebiş

Suntem alături de colega noastră, Sgârcea Violeta, la despărţirea de iubita sa mamă,
VIORICA ZOICAN.
Sincere condoleanţe!
Colegii de la Grupul Şcolar Industrial Sebiş

Suntem alături de colega noastră Angelica Beligeanu în greaua încercare suferită prin pierderea mamei sale. Sincere condoleanţe!
Colectivul SIDE Grup

Cadrele didactice şi elevii Şcolii Generale Şagu sunt alături de Ignat Lorena şi Claudia în aceste momente dureroase pricinuite de decesul tatălui
IGNAT GRAŢIAN.
Sincere condoleanţe!

Mulţumim tuturor celor care ne-au fost alături la despărţirea de cel care a fost soţ, tată, socru şi bunic
UNGUR TRAIAN.
Familia îndoliată

Anunţurile de deces se publică GRATUIT!

Ne exprimăm regretul şi suntem alături de familia Bobocel în momentele grele pricinuite de trecerea în nefiinţă a celei care a fost
AURELIA BOBOCEL.
Condoleanţe familiei îndoliate!
Organizaţia de femei a PDL Arad - preşedinte Geanina Pistru

Un ultim omagiu distinsei doamne
AURELIA BOBOCEL,
un om sensibil, de o aleasă noblețe sufletească, un prieten nepreţuit, cum rar întâlneşti. Dumnezeu să-i dea odihnă veşnică!
Mihaela Vasil

O inimă bună a încetat să mai bată, un suflet bun s-a ridicat la cer lăsând în urmă o nemărginită durere şi un gol imens. Recunoştinţă veşnică celui care a fost bunic
GROS IOAN.
Nepoţii: Călin, Natalia şi Monica Ţica

O rugăciune către Dumnezeu, o lumânare aprinsă şi gânduri pioase în ceasul despărţirii de cel care a fost dragul nostru bunic
GROS IOAN.
Nepoţii: Codruţa, Mario şi Bogdan Ban

COMEMORĂRI

Astăzi, când ar fi trebuit să te felicităm şi să ne bucurăm, noi nu putem decât cu sufletul mâhnit şi lacrimi şiroind să ne amintim de tine scumpa noastră
MATYUS MARIA.
Ne rugăm la Dumnezeu pentru odihna şi pacea sufletului tău!
În veci îndureraţi mama Maria, fiica Bianca, Florin şi Ioji

Cu adâncă durere în suflet anunţ că se împlinesc 3 ani de la decesul scumpei mele soţii,
TIUGE MARIA,
lăsându-mă trist şi îndurerat. Dumnezeu să o primească în ceruri!
Soţul

S-a scurs un an de tristeţe şi lacrimi de la despărţirea de mama, soacra, bunica şi străbunica noastră
STUPARIU ELENA (BUNI).
Dumnezeu să o odihnească în pace!
Fam. Ienei şi Maur

Publicitate:
0257/210.775; 0257/280.904

Retrag pozele în costum de baie

LONDRA. Trei ziare britanice au fost obligate să retragă de pe site-urile lor fotografii din 2006 cu Kate Middleton, devenită între timp ducesă de Cambridge prin căsătoria cu prințul William, și sora ei, Pippa, în costume de baie, pe un vapor, potrivit comisiei de plângeri contra presei.

The Daily Mail, The Mail on Sunday și The Daily Mirror au acceptat să scoată de pe site-urile lor aceste poze, în care surorile Middleton apăreau înotând și făcând plajă, pe un vapor pe lângă Ibiza, după ce familia ducesei de Cambridge a depus o plângere anul acesta. În fotografii apăreau și fratele lui Kate, James, și mama acesteia, Carole.

Familia Middleton susține că aceste fotografii au fost realizate „într-un loc în care avea dreptul legitim la respectarea vieții private". Conducerile ziarelor au susținut, la rândul lor, că pozele au fost publicate de nenumărate ori din 2006 și au dezmințit faptul că vaporul pe care se afla familia ar fi fost urmărit de fotografi, așa cum au susținut reclamanții, acceptând totuși să retragă controversatele materiale. **SURSA: MEDIAFAX**

Surorile pe vapor FOTO: FAN

Ţara cea mai puţin „cool"

BRUXELLES. Belgia este țara cea mai puțin „cool" din lume, în timp ce SUA, Brazilia și Spania figurează pe primele trei poziții ca statele cele mai „cool", relevă un sondaj de opinie realizat de rețeaua de socializare Badoo, preluat de agenția de presă Belga.

Sondajul de opinie a fost realizat pe un eșantion de 30.000 de „internauți" din 15 țări unde rețeaua de socializare Badoo este activă. Belgia este considerată țara cea mai puțin „cool", fiind urmată de Polonia, Turcia și Canada. **SURSA: AGERPRES**

Strică imaginea Lacoste

OSLO. Compania franceză Lacoste i-a solicitat poliției norvegiene să-i interzică teroristului Andres Breivik să poarte haine de această firmă. În scrisoarea trimisă de juriști ai companiei Lacoste către poliția norvegiană se spune că Breivik „face antireclamă renumitului brand". În „manifestul" său amplasat pe internet cu puțin timp înainte de atacurile teroriste, Breivik declara că este „fan al firmei Lacoste". Îmbrăcat în haine Lacoste cu renumitul său logotip - un crocodil verde - Breivik apare într-una dintre fotografiile amplasate de el pe net. După atacurile teroriste comise de Breivik, fotografia a fost intens mediatizată. Breivik a compărut îmbrăcat într-un pulover Lacoste și la una dintre ședințele de judecată. **SURSA: AGERPRES**

LIDIA
Născută în zodia Scorpion, pasiunea ei este gătitul.

Madonna FOTO: EPA

Madonna detestă hortensiile

VENEȚIA. Se pare că Madonnei îi displac hortensiile cel puțin la fel de mult cum displace ultimul său film, prezentat la Festivalul Internațional de la Veneția, criticii de specialitate, conform starpulse.com care prezintă un clip înregistrat la o conferință de presă a reginei pop. În timpul conferinței de presă un fan i-a oferit un buchet de hortensii iar Madonna le-a primit, politicoasă, dar imediat ce fanul și-a întors spatele, nu și-a putut reține o grimasă și a băgat florile sub biroul la care stătea. „Nu pot să sufăr hortensile. Evident că el nu știa asta", a comentat diva spre cineva din apropiere. În același timp criticii de film au distrus producția „W.E" cu care Madonna s-a prezentat la Veneția în calitate de regizor. „Extraordinar de stupid" sau „lipsit de substanță" sunt cele mai comune aprecieri în rândul criticilor. **SURSA: AGERPRES**

Avion prăbuşit în Rusia

MOSCOVA. Un avion de linie Yakovlev 42 (Yak-42) s-a prăbușit, ieri, în apropierea aeroportului Iaroslavl (la 300 de kilometri de Moscova), provocând moartea a 44 dintre cele 45 de persoane aflate la bord, a anunțat poliția regională, citată de agenția Interfax.

„Potrivit unor date precise, 45 de persoane se aflau la bordul aparatului, 37 de pasageri și opt membri ai echipajului. 44 de persoane au murit, iar una a supraviețuit accidentului", a declarat o sursă din cadrul poliției.

La bordul avionului de concepție sovietică se afla echipa de hochei Lokomotiv Iaroslav. Avionul de tip Yak-42 s-a prăbușit la doi kilometri de aeroportul Tulocina din Iaroslavl. Avionul s-a prăbușit la ora locală 16.05 (15.05, ora României), imediat după decolarea în direcția Minsk (Belarus), unde echipa de hochei Lokomotiv Iaroslavl avea un meci.

Potrivit site-ului Ligii Continentale de Hochei, antrenorul echipei este canadian, iar Lokomotiv are și un jucător suedez, trei cehi și un slovac. Autoritățile ruse nu au publicat numele persoanelor care erau la bord. **SURSA: MEDIAFAX**

De mici, izolate de mame

Maimuţele capucin, folosite în cinematografie, sunt luate de pui pentru a fi antrenate.

LOS ANGELES. Activiștii pentru drepturile animalelor l-au criticat pe regizorul Cameron Crowe pentru că a folosit o maimuță capucin în ultimul său film, „We Bought a Zoo", conform starpulse.com.

Primatologul Dr. Iqbal Malik i-a transmis un mesaj regizorului în numele organizației PETA (People for the Ethical Treatment of Animals) solicitându-i să nu mai folosească animale în producțiile sale viitoare. Această solicitare vine după ce regizorul a folosit maimuța capucin Crystal, care a „jucat" și în comedia „The Hangover 2" pentru noua sa producție cu Matt Damon și Scarlett Johansson în rolurile principale. Dr. Malik din New Delhi, care studiază maimuțele de mai bine de 30 de ani, i-a explicat regizorului că „aceste primate sunt la fel ca Mickey Rourke" pentru că „nu ascultă nimic din ce le spui". În scrisoarea sa, experta în maimuțe precizează că maimuțele capucin folosite în cinematografie sunt luate de pui, izolate de mame și de grupul din care fac parte pentru a fi antrenate. „Aceste animale foarte sociale ajung să sufere de singurătate și depresie atunci când sunt ținute izolate în captivitate", a mai precizat Dr. Malik, sugerându-i regizorului să apeleze pentru viitoarele filme la animale generate pe calculator, așa cum s-a întâmplat în cazul producției „Rise of the Planet of the Apes". **SURSA: AGERPRES**

Maimuța capucin Crystal FOTO: EPA

Eddie Murphy FOTO: EPA

Murphy va fi gazda Oscarurilor

LOS ANGELES. Actorul Eddie Murphy, eroul peliculelor Beverly Hills Cop, Doctor Dolittle ori The Nutty Professor, urmează să prezinte cea de-a 84-a ceremonie a Oscarurilor ce va avea loc, la 26 februarie, la Los Angeles, au anunțat marți organizatorii prestigioasei manifestări.

Actorul în vârstă de 50 de ani, care a primit, în 2007, o nominalizare la Oscarul pentru cel mai bun actor într-un rol secundar ca recompensă pentru prestația sa în Dreamgirls, „este un geniu al comediei", a declarat prin intermediul unui comunicat Brett Ratner, unul dintre producătorii ceremoniei.

„Datorită iubirii sale pentru cinema, personajelor incredibile pe care le-a creat și interpretărilor formidabile, mai ales pe scenă, știm că va face excitantă, spontană și incredibilă seara pe care dorim să o producem", a adăugat Brett Ratner. **SURSA: AGERPRES**

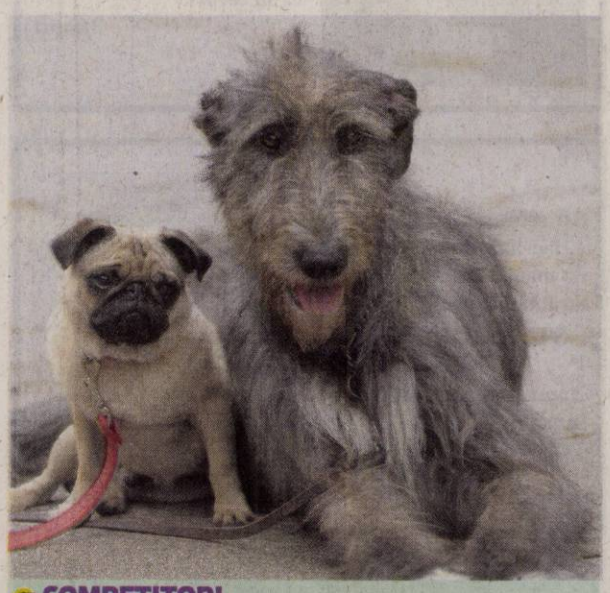

COMPETITORI
Mopsul Harry şi ogarul irlandez Nala vor participa la expoziţia internaţională pentru câini şi pisici de la Dresda. FOTO: EPA

A câştigat Mercury Prize

LONDRA. PJ Harvey a câștigat Mercury Prize pe 2011, pentru albumul „Let England Shake", aceasta fiind pentru a doua oară când cântăreața este recompensată cu prestigiosul premiu muzical, acordat pentru cel mai bun album de studio al anului. PJ Harvey (41 ani), prima femeie recompensată cu premiul Mercury, în 2001, pentru albumul „Stories from the City, Stories from the Sea", este primul artist care a primit două astfel de trofee. Albumul „Let England Shake" a fost inspirat din ororile războiului și a fost favoritul caselor de pariuri.

Corinne Bailey Rae, membru al juriului de anul acesta, a spus că Harvey a fost aleasă câștigătoare în unanimitate. „A fost o decizie grea, dar toți am fost de acord", a spus Bailey Rae. **SURSA: MEDIAFAX**

PJ Harvey FOTO: EPA

FONDAT 1989, APARE LA ARAD, TEL. 0257/281.802, E-MAIL: REDACTIA.JURNALARADEAN@INFORMMEDIA.RO; PUBLICITATE.JURNALARADEAN@INFORMMEDIA.RO

Copil joacă în Cupa Davis, cu Cehia
PAGINA9

JURNAL ARĂDEAN

Mila Kunis, într-o relaţie de prietenie cu folos
PAGINA 11

VINERI
9 SEPTEMBRIE 2011
ANUL XXIII, NR. 6398
16 PAGINI - 1,49 LEI

24° Temperaturile se vor situa între 13 şi 24 grade. Vântul va sufla cu 26 km/h

DIMINEAŢA | AMIAZA | SEARA

Astăzi, supliment programe TV pentru perioada 10 septembrie -16 septembrie 2011. Se difuzează gratuit.

La Fisc, un nou Cod Fiscal FOTO:JA

Unele modificări la Codul Fiscal

ARAD. Agenţii economici au primit o gură de oxigen prin modificarea Codului Fiscal şi Codului de Procedură Fiscală. Trei măsuri principale au fost luate pentru stimularea economiei, ele făcând referire la anumite reduceri ce se pot aplica agenţilor economici. /P.5

Femeie înecată în Mureş

ARAD. Cadavrul unei femei a fost văzut plutind pe râul Mureş, ieri, în jurul orei 10:30, în zona podului de pontoane care leagă oraşul de Ştrandul Neptun (Belvedere). /P.3

LOTO 8 SEPTEMBRIE

6/49:	11, 9, 26, 10, 30, 6
NOROC	7156553
5/40:	7, 14, 13, 26, 38, 28
JOKER	27, 13, 39, 17, 33 + 14

SCUMPETE

Cele mai scumpe cuvinte-cheie din industria bancară în Google AdWords.

	USD
credit	6,08
credite online	3,38
internet banking	3,30
credite	0,50
credite rapide	0,27
refinanţare credite	0,26

Grafica: Jurnal arădean sursa: Today's

11186
9 771220 748058

Perfuzie pentru sărăcie

Primăria Arad fixează reguli clare de acordare a ajutoarelor de urgenţă celor care se află în situaţii extreme.

ARAD. S-ar putea să fi într-o situaţie extrem de dificilă financiar şi nu e de mirare: criza mondială a lovit în toţi. Dacă o duci însă extrem de greu, la limita susbzistenţei, s-ar putea să te bucuri de un pic de ajutor de la Primăria Arad. Nu spera că situaţia ta se va schimba radical, sau că îţi va merge mai bine, dar o mână de ajutor atunci când ţi-e mai greu e bine venită oricând. Suma maximă pe care Municipalitatea arădeană este dispusă să o acorde celor care se află în situaţii în care absolut nimeni nu şi-ar dori este de 1.000 de lei (mai mare decât în trecut), iar ajutoarele pot veni timp de maximum trei luni pe an, varianta cea mai bună. Primăria a luat în calcul ajutoarele de urgenţă pe care are de gând să le acorde şi pe care vrea să le reglementeze acum, prin intermediul unui proiect supus transparenţei. Ele vor fi îndreptate spre cei care au trecut prin calamităţi naturale, spre cei care au nevoie de tratamente medicale care nu sunt acoperite de CAS, spre cei care nu mai au bani nici măcar de chirie, spre cei care nu-şi mai pot plăti întreţinerea sau spre cei care s-au trezit evacuaţi din casele retrocedate. Toţi cei vizaţi de Municipalitate câştigă atât de puţin încît ţi-e greu să-ţi imaginezi că vor putea supravieţui măcar jumătate de lună. Dar haideţi să vedem care sunt situaţiile vizate de Primăria Arad. /P.3

LA TÂRG

Ministrul Valeriu Tabără a deschis târgul Agromalim

Agricultura îşi are sediul pentru câteva zile în Arad, la Expo Internaţional. Ajuns la cea de a 22-a ediţie, târgul Agromalim este un târg de referinţă în domeniul agricol şi al alimentaţiei, iar în acest an deschiderea oficială a avut loc în prezenţa ministrului Valeriu Tabără. FOTO: A.P.

Aradul s-a îmbogăţit cu doar 1.480 de locuinţe

Evoluţia numărului de locuinţe din judeţ clasează Aradul doar pe cea de a 23-a poziţie.

ARAD. Recesiunea şi-a spus cuvântul în mod expres în domeniul imobiliar. Dacă în prima etapă cele mai afectate au fost tranzacţiile imobiliare, acum se vede că nici la capitolul construcţii noi nu s-au înregistrat progrese semnificative. Din 2008 şi până în prezent, numărul locuinţelor din judeţul Arad a crescut cu doar 1.480, număr ce clasează judeţul pe poziţia a 23-a din topul naţional, fiind astfel în cea de a doua jumătate a clasamentului. Astfel, numărul locuinţelor a crescut de la 189.419, în anul 2008, la 190.899 , la finele anului 2010. Făcând o medie a locuinţelor raportate la numărul total de cetăţeni ai Aradului, rezultatul este că o casă este împărţită de 2,41 arădeni. Numeric, cele mai puţine locuinţe sunt în judeţul Covasna - 87.492, în timp ce la capitolul evoluţie a locuinţelor 2008-2010 ultimul loc îl ocupă Mehedinţiul, cu doar 193 de case construite în trei ani. În topul clasamentului se află, după cum era de aşteptat, Bucureştiul, cu un total de 795.397 de locuinţe, în timp ce Clujul a avut cea mai mare dezvoltare a fondului locativ din ultimii trei ani.

JA-A.P.

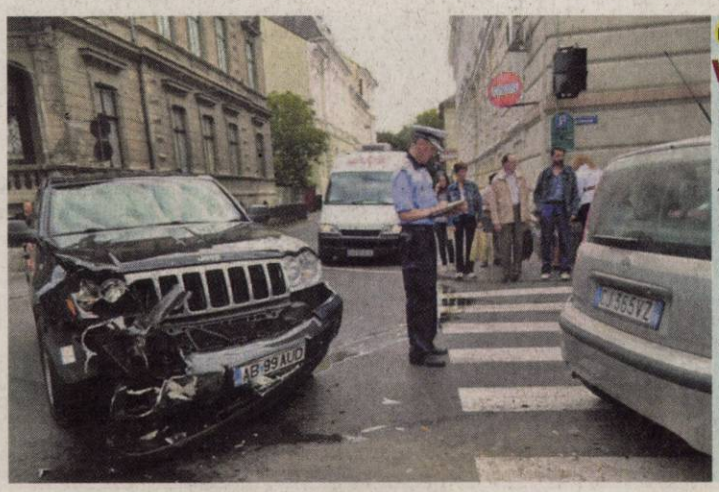

CIOCNIRE VIOLENTĂ

Un Jeep, înmatriculat în Alba Iulia, a izbit un Fiat Punto, cu numere de Italia, în plin centrul oraşului. Evenimentul rutier a avut loc la intersecţia dintre strada 1Decembrie cu Bd.Decebal, după ce şoferul bolidului nu a cedat trecerea şi a intrat în plin în micul Fiat. /P.8

FOTO: FAN

Gratuit pentru nevoiaşi FOTO: FAN

Clienţi la Cantina socială

ARAD. 340 de arădeni au luat masa, zilnic, anul trecut, la cantina socială. Numărul acestora este în creştere faţă de 2009 şi 2008, dar este de trei ori mai mic faţă de 2001, când la cantina socială erau înscrise 1.017 persoane. Vorbim de oameni aflaţi la limita subzistenţei, pentru care această formă de ajutor social reprezintă un adevărat colac de salvare. /P.4

USL şi-a prezentat candidatul

ARAD. Pentru prima dată, viitorul candidat al USL la Primăria Aradului, Gavril Popescu, a participat la conferinţa de presă alături de preşedinţii partidelor din alianţă, care au promis că îl vor susţine. Desemnarea sa oficială va fi făcută pe data de 15 septembrie. /P.3

Ghiozdane pentru 150 de copii

ARAD. 150 de copii arădeni au primit ieri ghiozdane cu rechizite, prin proiectul „Vreau la Şcoală" al ADRA România, susţinut de Biserica Adventistă de Ziua a Şaptea Arad. /P.4

Le revine zâmbetul pe buze? FOTO: A.H.

UTA, reabilitare cu orice preţ

ARAD. După ultimii paşi greşiţi, trupa pregătită de Roli Nagy nu prea mai are „marjă de eroare". UTA trebuie să scoată neapărat un rezultat bun în meciul de sâmbătă, cu FC Bihor, din deplasare. /P.9

e-mail: info@universulverde.ro;
www.universulverde.ro
Arad, Str. Pădurii nr. 24, (Piaţa Obor),
Tel: 0257 270 090, 0357 408 344,
Fax: 0357 408 345
SC UNIVERSUL VERDE SRL
- Realizăm şi întreţinem spaţii verzi
- Montăm gazon rulat
- Realizăm sisteme de irigaţie
- Punem la dispoziţie toată gama de arbori şi arbuşti ornamentali
(H-962777)

REMEMBER: 9 SEPTEMBRIE

1543 Maria Stuart, în vârstă de nouă luni, este încoronată oficial „Regină a Scoţiei" în oraşul scoţian Stirling

1894 S-a născut Mihail Andricu, compozitor român (d. 1974)

1898 A murit Stéphane Mallarmé, scriitor francez (n. 1842)

1901 A murit Henri de Toulouse-Lautrec, pictor francez (n. 1864)

1908 S-a născut Cesare Pavese, scriitor italian (d. 1950)

1931 A murit Matilda Cugler-Poni, poetă (n. 1851)

Hugh Grant

1952 S-a născut Dave Stewart, membru al formatiei „Eurythmics"

1960 S-a născut Hugh Grant, actor britanic

1992 A murit Margareta Sterian, pictor, ceramist, artist decorator şi poetă (n. 1897)

PIEŢE/TÂRGURI

Astăzi este zi de piaţă la Ineu, Lipova, Covăsânţ, Mişca, Moneasa, Şepreuş, Şimand, Vladimirescu, Şeitin. Tot astăzi se organizează târguri săptămânale la Ineu, Şepreuş, Şimand.

AU PLECAT DINTRE NOI

Popovici Gheorghe (1927), Ninaci Constantin (1957), Dukai Rozalia (1927)

anunţurile de deces se publică gratuit

TELEFOANE UTILE

☎ INFORMAŢII TELEFONICE: 118.932; ROBOT: 1958; ☎APEL UNIC DE URGENŢĂ (SALVARE, POLIŢIE; Pompieri): 112; ☎PRIMĂRIA MUNICIPIULUI ARAD: Program de relaţii cu publicul (camera 5) luni-vineri între orele 8-20. Tel.: 0257/284.744; tel. centrala: 0257/281.850; ☎S.C. E.ON GAZ ROMÂNIA - Sucursala Arad - Dispecerat şi intervenţie telefon:0357/403.321; ☎ DERANJAMENTE CURENT ELECTRIC: 0257/929; ☎ INFORMAŢII CFR: 0257/231.777; ☎PROTECŢIA CONSUMATORULUI: B-dul Revoluţiei, nr. 50. Telefon: 0257/257.049; ☎GOSPODĂRIREA COMUNALĂ ARAD S.A.: 0257/270.352; 0729-009.033; 0257/270.352; ☎POLIŢIA DE FRONTIERĂ: 1959; ☎SC CET (Dispecerat şi intervenţie termoficare): 0357/412.244; 0257/ 231.367; 0357/412.233; ☎POLIŢIA LOCALĂ: 0257/939; ☎PROTECŢIA ANIMALELOR: 0357/421204, 0766-581545.

REŢETA ZILEI

Fileuri de şalău pane

INGREDIENTE: 1 kg fileuri de şalău, 125 gr ulei, 2 ouă, 75 gr făină, 100 gr pesmet, 1 lămâie, piper, sare.

MOD DE PREPARARE: Fileuri de şalău pane cu garnitură de cartofi natur este o reţetă simplă şi gustoasă. Aveţi nevoie de 1 kg fileuri de şalău. Se porţionează fileurile de şalău. Zeama de lămâie se amestecă cu sarea, piperul, se pun fileurile în această marinată, apoi se trec prin făină, ou şi pesmet şi se prăjsc în ulei. Se serveşte cu garnitură de cartofi natur. **Poftă bună!**

Pentru mai multe REŢETE intră pe **www.culinar.ro**

ÎNREGISTRĂRI ÎN CAZ DE DECES

Biroul de Stare Civilă-Decese face înregistrări după următorul program: sâmbătă şi duminică, între orele 9.00-11.00. Tel.: 0257/281850.

SĂNĂTATE

CABINET GINECOLOGIC: Cabinet ginecologic Arad, B-dul Decebal 11 (lângă Hotel Aradul), chiuretaj medicamentos, eco 4 D, test PAP.TEL: 0770823850, 0723643581

HOROSCOP

BERBECUL (III.21.-IV.20.)

Reuşiţi să rezolvaţi probleme de serviciu foarte dificile. Vă recomandăm să fiţi mai atent cum vorbiţi cu şefii si colegii, ca să nu aveţi neplăceri.

TAURUL (IV.21.-V.20.)

Rezultatele deosebite de la serviciu vă pot atrage invidia colegilor. S-ar putea ca persoana iubită să vă reproşeze că acordaţi prea multă atenţie carierei.

GEMENII (V.21.-VI.21.)

Dimineaţa sunteţi agitat şi vă străduiţi să terminaţi la timp o lucrare importantă. Deveniţi autoritar şi aveţi aveţi tendinţa de a critica pe toată lumea.

RACUL (VI.22.-VII.22.)

Nu vă vedeţi capul de treburi. Nu vă faceţi griji: aveţi destulă energie pentru a le rezolva pe toate. Aveţi şanse de reuşită, pentru că munciţi serios şi cu pasiune.

LEUL (VII.23.-VIII.23.)

Sunteţi hotărât să vă ocupaţi de problemele familiale pe care le-aţi tot amânat. Pentru aceasta, trebuie să alergaţi şi să faceţi cheltuieli importante.

FECIOARA (VIII.24.-IX.23.)

Aveţi tendinţa să riscaţi cam mult. Vă sfătuim să fiţi prudent şi să nu forţaţi norocul. Este o zi favorabilă deplasărilor în interes de familie.

BALANŢA (IX.24.-X.23.)

Puneţi sufletul în tot ce faceţi. Sunteţi inspirat şi puteţi să faceţi planuri de viitor. Aveţi ocazia să începeţi activităţi prin care să vă afirmaţi în societate.

SCORPIONUL (X.24.-XI.22.)

Sunteţi plin de energie şi capabil de eforturi intense. Aveţi grijă să nu vă supra-solicitaţi, ca să nu aveţi probleme cu sănătatea!

SĂGETĂTORUL (XI.23.-XII.21.)

Astăzi pot avea loc schimbări importante, mai ales pe plan profesional şi în afaceri. Aveţi şanse să vă consolidaţi relaţiile de prietenie.

CAPRICORNUL (XII.22.-I.20.)

Aveţi posibilitatea să puneţi în practică proiecte mai vechi, mai ales în domeniul afacerilor. Sunt şanse să câştigaţi bine şi să vă afirmaţi pe plan social.

VĂRSĂTORUL (I.21.-II.20.)

Reuşiţi să faceţi în casă schimbările pe care vi le-aţi propus. Este momentul să vă ocupaţi de reparaţii, reamenajarea locuinţei, zugrăvit etc. ţineţi cont şi de părerile familiei!

PEŞTII (II.21.-III.20.)

Este momentul să vă gândiţi la o afacere care vă poate aduce bani frumoşi în viitorul apropiat. Cu prietenii vă înţelegeţi bine. În familie, însă, este posibil să aveţi discuţii.

„Jurnal arădean" vă ascultă

Între orele 11 - 13, la telefonul 0257.280943, redactorul nostru vă stă la dispoziţie.

ARAD. Diana Micloş, din Arad, exprimă nemulţumirea locatarilor de la cele cinci-şase blocuri situate în vecinătatea garajului de pe strada Poetului nr. 92, pentru că autobuzele Pitotrans le tulbură liniştea, la orice oră din zi sau din noapte. Îndeosebi autobuzele vechi fac un zgomot infernal. Cine vede despre ce e vorba şi cum se poate rezolva situaţia de acolo?

Dorel Martin, din Sântana, reclamă faptul că dimineaţa, până nu se face ziua şi seara, până pe la 21,30-22 nu funcţionează iluminatul public din oraş. Tot dumnealui este indignat că Primăria oraşului Sântana a luat de la cetăţeni, atunci când au plătit impozitul, încă 12 lei de persoană, ca taxă culturală. Domnul primar Viorel Enache aduce următoarele precizări: programul la iluminatul public se schimbă săptămânal, fiind adaptat duratei zilelor şi nopţilor (acum, bunăoară, se aprinde la ora 21 şi se stinge la ora 6, dimineaţa). În ce priveşte taxa respectivă, e vorba de o hotărâre a Consiliului Local. **JA-T.M.**

SUDOKU

REGULI: În fiecare bloc sunt câteva cifre între 1 şi 9, stabilite dinainte. Acestea trebuie completate cu cifrele lipsă, în aşa fel încât fiecare număr să figureze o singură dată. De asemenea, cifrele de la 1 la 9 trebuie să figureze o singură dată atât pe rândurile orizontale cât şi pe coloanele verticale ale celor nouă blocuri luate împreună.

ÎNCEPĂTORI

							1	6
		7			2			
9		8	7		5			
5	1			3		4		2
			6		8			
3		4		2			9	7
			2		6	3		1
			4			9		
8	2							

AVANSAŢI

			9	2		3	1	5
				3			7	9
		9				4		
5			4				2	
		4				7		
	9				3			6
		2				6		
8	4			1				
3	6	5		8	2			

Soluţiile jocurilor din numărul precedent:

ÎNCEPĂTORI

9	6	3	7	1	2	4	5	8
2	4	8	9	5	3	1	6	7
7	5	1	8	4	6	3	9	2
6	1	9	5	2	7	8	4	3
4	3	5	1	9	8	7	2	6
8	2	7	6	3	4	9	1	5
3	8	4	2	6	9	5	7	1
1	7	2	4	8	5	6	3	9
5	9	6	3	7	1	2	8	4

AVANSAŢI

3	1	6	9	5	8	7	4	2
9	4	7	3	6	2	8	5	1
2	8	5	7	1	4	3	6	9
7	2	8	4	9	5	6	1	3
5	9	1	2	3	6	4	7	8
6	3	4	8	7	1	2	9	5
1	6	2	5	4	3	9	8	7
4	7	3	1	8	9	5	2	6
8	5	9	6	2	7	1	3	4

CURS VALUTAR

DENUMIREA VALUTEI	BNR	BCR		BRD		Intesa Sanpaolo Bank		Banca Românească		MKB Nextbank		Alpha Bank		Casa de schimb LUXOR	
		C	V	C	V	C	V	C	V	C	V	C	V	C	V
Euro	4,24	4,19	4,29	4,16	4,31	4,16	4,29	4,20	4,30	4,19	4,28	4,16	4,30	4,22	4,26
Dolar SUA	2,96	2,95	3,09	2,95	3,07	2,95	3,06	2,99	3,04	2,95	3,07	2,96	3,04	3,04	2,96
Forint	0,155	0,0149	0,0161	0,0148	0,0162	0,0145	0,0165	-	-	-	-	-	-	0,0155	0,0158
Gram aur	172														

Vremea

Vineri, 9 septembrie

www.aradon.ro

15° LA ORA 6 — Temperatura va fi între 13 -15 grade. Vântul va sufla 26 cu km/h, dinspre NNV

20° LA ORA 18 — Temperatura va fi între 19-20 grade. Vântul va sufla cu 26 km/h, dinspre NNV

ZIUA PRECEDENTĂ

Arad	22°C	Umiditate:	70%
Lipova	22°C	Presiune:	757mmHG
Chişineu- Criş	22°C	Precipitaţii:	60 %
Săvârşin	22°C	Vânt:	14 km/h
Sebiş	22°C	Direcţie vânt:	NNV

SOARELE

Răsare: 07:03
Apune: 20:01

AZI

Temperaturile se vor situa între 13 şi 24 grade. Vântul va sufla cu 26 km/h, dinspre NNV.

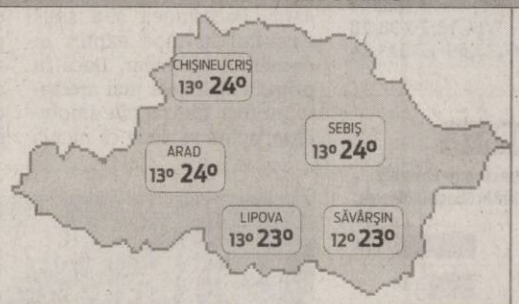

FAZELE LUNII

04. 09. — 12. 09. — 20. 09. — 27. 09.

VINERI	SÂMBĂTĂ	DUMINICĂ	LUNI
13° 24°	13° 27°	16° 31°	15° 31°
averse	însorit	însorit	parţial noros

CALENDAR

Biserica ortodoxă: Părinţii Ioachim şi Ana; Sfântul Cuvios Mucenic Severian; Sfântul Cuvios Teofan Mărturisitorul; Sfântul Cuvios Onufrie de la Verona
Biserica greco-catolică: Dreptii Ioachim şi Ana, părinţii Maicii Domnului; Sf. m. Severian.
Biserica romano-catolică: Sf. Petru Claver, pr.

PROGNOZĂ PENTRU TREI ZILE

Temperaturile minime vor fi cuprinse între 13 şi 15 grade, iar cele maxime între 24 şi 31 grade.

Temp.minime: 13 la 15° C
Temp.maxime: 24 la 31° C

JURNAL ARĂDEAN
Str. Poetului nr. 1C, Arad
BRAT Auditat de BRAT
Reclamaţii difuzare: 0257/ 228586

Director editor: Mircea Ţîşcă (8471)
Secretariat: 0257.281802 (centrala), fax - 0257.280655
Şef departament difuz -e: Carmen Csordas
Marea publicitate: 0257.280904 (int. 8488); Mica publicitate: 0257.210775
Tiparul executat la: SC Inform Media SRL, Calea Torontalului, DN 6, km 5,7, Timişoara

Redactor şef: Adriana Barbu (8410) Responsabil de număr: Tristan Mihuţa
Secretar general de redacţie: Gabriela Groza (8417) **Departamente: Eveniment:** Simona Butaru (8412), Monica Ardelean (8446), Alin Gherasim, Valentin Goran; **Politic:** Tristan Mihuţa (8431), Simion Todoca (8425); **Economic:** Andreea Pintea (8419); **Cultură, Învăţământ:** Vasile Filip (8428); **Social:** Diana Duţu (8429); **Sport:** Daniel Scridon (8427), Adrian Hărţău (8433), Leo Sfâra (8434);
Tehnoredactare: Ramona Vidulescu, Ghizela Şerban
REDACŢIE : tel. 0257.281802 (centrala); fax 0257.280655 (int. 8490), 0257.281797 (int.8489); e-mail:redactia.jurnalaradean@informmedia. ro, adevaruldearad@informmedia.ro, publicitate.jurnalaradean@informmedia.ro, publicitate.adevarul@informmedia.ro

Perfuzie arădeană pentru sărăcie

Primăria Arad propune norme clare de acordare a ajutoarelor de urgenţă celor care se află în situaţii extreme şi sunt la limita subzistenţei.

Primăria se gândeşte la arădenii săraci FOTO: FAN

ARAD. Dacă ai avut ghinionul să te confrunţi cu calamităţi naturale, incendii, accident, s-ar putea ca Primăria Arad să-ţi acorde ajutor de urgenţă. Acestea se acordă, conform proiectului supus transparenţei, în procent de 50% din valoarea estimată a pagubei, dar nu mai mult de 1.000 de lei. Pot beneficia de ajutor de urgenţă familiile sau persoanele singure ale căror venituri nete pe membru de familie ajung până la 1.500 lei.

Un al doilea tip de ajutor pe care Primăria Arad e dispusă să-l acorde şi pe viitor în baza legii face referire la situaţiile de boală. În acest caz, ajutoarele de urgenţă s-ar putea acorda pentru intervenţii medicale ale căror costuri nu sunt acoperite sau sunt compensate doar parţial de asigurările sociale de sănătate, suma maximă ce va fi acordată pentru această categorie de beneficiari fiind de 1.000 lei. Pot beneficia de acest ajutor, ca şi în primul caz, persoanele singure sau familiile ale căror venituri nete pe membru de familie nu depăşeşc 1.500 lei.

Cei care se găsesc în astfel de situaţii de risc pot beneficia de maximum două ajutoare de urgenţă într-un an calendaristic. În situaţii de boală se pot acorda ajutoare de urgenţă şi pentru medicamente şi materiale sanitare ale căror costuri nu sunt acoperite sau compensate parţial de asigurările sociale de sănătate, suma maximă acordată în acest caz, ca sprijin, urmând să fie de 300 de lei. Şi în acest caz, regulile legate de cei care pot beneficia de acest ajutor şi de numărul de ajutoare ce se pot acorda pe an sunt identice.

Restanţieri la întreţinere şi chirie

Primăria Arad este dispusă să acorde ajutoare arădenilor care au rămas restanţi la plata cheltuielilor de întreţinere. În proiectul propus acum de Municipalitate se arată că „în situaţii în care familia/persoana singură a înregistrat în ultimele 12 luni restanţe la plata cheltuielilor de întreţinere în sumă cuprinsă între 500-1.500 lei, se pot acorda ajutoare de urgenţă persoanelor care se încadrează în anumite categorii: beneficiar de ajutor social (care ar putea primi 60% din suma restantă), cei care au venit net/ membru de familie cuprins între 100 şi 300 lei (care ar putea primi 50% din suma restantă dar nu mai mult de 500 de lei), cei care au venitul net per cap de familie cuprins între 301 şi 500 lei şi care ar putea primi 40% din suma restantă, dar nu mai mult de 300 de lei . Familiile sau persoanele singure care se află într-o situaţie de risc social pot beneficia de un astfel de ajutor de urgenţă o dată într-un an calendaristic.

Nici cei care au restanţe la plata chiriilor pentru locuinţe şi care trăiesc prost nu au fost total uitaţi din acest proiect. Executivul local doreşte ca „în situaţia în care familia sau persoana singură a înregistrat în ultimele 12 luni restanţe la plata chiriilor pentru locuinţe aflate în fondul locativ de stat sau al municipiului, să primească ajutor. Sunt luaţi în aceste calcule: beneficiarii de ajutor social, care ar putea primi 60% din suma restantă, cei care au venit pe cap de familie între 100 şi 300 de lei, care ar urma să primească 50% din suma restantă, dar nu mai mult de 500 de lei, şi cei care au venit între 301 şi 500 de lei, care ar urma să primească 40% din suma restantă, dar nu mai mult de 300 de lei.

Pentru evacuaţi

Tot în proiect este prevăzut şi cazul familiilor sau persoanelor singure care au fost evacuate din locuinţele retrocedate şi locuiesc în chirie în spaţii din fondul privat, care s-ar putea să fie ajutate cu până la 300 de lei pe lună, dar nu mai mult decât cuantumul chiriei, ajutorul urmând să se acorde pe cel mult trei luni. Sunt vizaţi în acest caz doar cei care au venit net sub 350 de lei pe persoană şi care pot dovedi cu înscrisuri plata chiriei şi cuantumul ei.

Desigur, dacă nu se află în ipostaza în care au refuzat repartiţia unei locuinţe din fondul locativ de stat. Primăria pare dispusă să dea 750 de lei o dată pe an familiilor sau persoanelor care se află în dificultate ca urmare a acoperirii cu prioritate din veniturile câştigate a contravalorii medicamentelor, tratamentelor medicale, cheltuielilor de întreţinere, impozitelor, taxelor, a cheltuielilor strict necesare traiului zilnic, fiind în imposibilitatea de a-şi asigura din veniturile rămase hrana zilnică. Totul, în cazul în care venitul este mai mic de 1.000 de lei.

ADRIANA BARBU DĂNILĂ
adriana.barbu@informmedia.ro

MOTIVE ŞI METODOLOGII

În proiectul supus acum transparenţei este indicată şi metodologia de alocare a acestor ajutoare şi motivele care stau la baza acestei propuneri: faptul că legislaţia prevede posibilitatea ca primarul să acorde ajutoare de urgenţă familiilor şi persoanelor singure aflate în situaţii dificile şi că un astfel de act ar ordona şi distribui eficient şi judicios fondurile provenite din bugetul local.

Despre legile toamnei

ARAD. Deputatul Lucian Riviş Tipei consideră că legile care vor fi dezbătute în această toamnă în Parlament sunt necesare pentru modernizarea României, pentru producerea unor efecte concrete pentru români. Printre acestea enumeră proiecte privind asistenţa socială, salarizarea bugetarilor, sistemul de pensii, sistemul de justiţie, sistemul sanitar şi domeniul economic. „Găurile negre prin care se scurg banii de la buget trebuie să dispară, statul trebuie să devină corect pentru toată lumea şi funcţional. Vrem să instituim un sistem prin care cei care chiar sunt în situaţii dificile să fie ajutaţi mai mult. Legea asistenţei sociale este fundamentul pe care se vor adopta prevederile privind alocaţia de stat pentru copii, susţinerea familiei pentru creşterea copilului, concediul şi indemnizaţia lunară pentru creşterea copilului, dar şi instituirea venitului minim de inserţie", a declarat deputatul. Acelaşi raţionament se aplică şi în cazul pensiilor private. „Numai în acest an, statul român trebuie să se împrumute cu 3,6 miliarde de euro pentru a putea să plătească pensiile. Nu putem amaneta viitorul generaţiilor următoare pentru că exact asta facem, în ritmul acesta de împrumut, dacă nu luăm măsurile necesare", a completat Tipei. JA-S.T.

Lucian Riviş Tipei FOTO: JA

Apartamente în centru la preţ de cartier

Daca te afli în căutarea unei locuinţe şi dispui de un buget fix pentru o achiziţie, cel mai probabil atunci cand auzi de zone centrale precum Podgoria, Bulevardul Revoluţiei, Intim sau Boul Roşu baţi politicos în retragere. Te gândesti că preţurile din centrul oraşului depaşesc cu mult bugetul tău. Adevarat şi fals în acelaşi timp!

Adevărat, pentru că apartamentele vechi scoase la vanzare au preţuri foarte mari şi fals pentru că acum se construieşte un nou bloc de apartamente pe Calea Romanilor (Boul Rosu). Situat foate aproape de centru, Via Romana este un bloc modern cu apartamente noi şi preţuri mai mult decât accesibile, începand de la numai 23.980 Euro (TVA 5% inclus).

Fie că eşti un tânăr în căutarea unui apartament modern sau o familie care doreşte un apartament spaţios, la Via Romana îţi creezi apartamentul perfect alegând unul dintre cele trei variante de compartimentare: 1,2 sau 3 camere, cu suprafeţe între 38 si 105 mp. Deasemenea, ţi se oferă o mare flexibilitate în ceea ce priveşte modalitatea de achiziţie, începând de la programul Prima Casă până la varianta ratelor direct la dezvoltator.

Te-ai gândit vreodată cum ar fi: să îţi faci cumpărăturile la 10 minute de casă? copilul tău să ajungă la şcoală în 7 minute? să ai ocazia să te relaxezi pe Faleza Mureşului în 3 minute? Dacă îţi doreşti să locuieşti aproape de Teatru, aproape de malul Mureşului, aproape de şcoli şi grădiniţe, aproape de supermarket sau aproape de toate facilităţile oferite de centru oraşului Arad esti invitat să vizitezi birourile de vânzări Via Romana de pe Str. Horia nr. 7 sau la cel din incinta blocului pentru a descoperi cum poţi să-ţi achiziţionezi un apartament în centru la preţ de cartier.

Incinta împrejmuită a amplasamentului dispune de locuri de parcare, de spaţii verzi amenajate şi de loc de joaca pentru copii, monitorizat video. Incinta are accesul principal pe aleea special amenajată din Calea Romanilor.

5% DISCOUNT la fiecare apartament contractat pana la sfarsitul lunii septembrie!!!

VIA ROMANA
BLOC NOU PE CALEA ROMANILOR

aproape *perfect*

(H-384770

A dispărut o scriitoare arădeancă

ARAD. Uniunea Scriitorilor din România, Filiala din Arad, anunţă cu durere încetarea din viaţă a scriitoarei Iuliana Petrian (pseudonimul literar al Iulianei Schwartz). Autoare prolifică în genul literaturii pentru copii, cu cărţi ingenioase tematic şi expresiv, dar şi cu poezii cu tâlc educativ subtil, Iuliana Petrian a scris şi publicat în ultimii ani poezii destinate celui mai exigent cititor matur. Dispariţia ei fulgerătoare ne umple inimile de regret. Suntem alături de soţul ei, prozatorul Gh. Schwartz, şi de fiul lor Giani.

FILIALA ARAD A U.S.R.

Cadou de la nemţi FOTO: JA

Foarfecă de 7000 de euro

ARAD. Inspectoratul pentru Situaţii de Urgenţă Arad a primit un echipament nou pentru descarcerare. Organizaţia de caritate care a făcut donaţia în valoare de 7.000 de euro se numeşte „Oase des lebens" din Kraichtal-Bahnbrucken (Germania). Fundaţia germană colaborează de mai mulţi ani cu Direcţia de Asistenţă Comunitară Arad şi, din 2004, vine cu ajutoare. JA - V.G.

Femeie înecată în Mureş

ARAD. Cadavrul unei femei a fost văzut plutind pe râul Mureş, ieri, în jurul orei 10:30, în zona podului de pontoane care leagă oraşul de Ştrandul Neptun. Un arădean care se afla în trecere a observat cadavrul şi a apelat imediat numărul unic de urgenţă 112 anunţând autorităţile despre cele văzute. În momentul în care echipajul de căutare-salvare din cadrul detaşamentului de Pompieri Arad a ajuns la faţa locului, subofiţerii au constatat că este vorba de cadavrul unei persoane de sex feminin, care s-a înecat în râul Mureş în urmă cu una sau două zile. Persoana nu a putut fi identificată şi a fost preluată de Medicina Legală. Cercetările sunt continuate acum de oamenii legii. JA - V.G.

Istorie printre clienţii Cantinei săracilor

340 de arădeni/zi, de trei ori mai puţini decât în 2001, au luat masa, anul trecut, la cantina socială.

ARAD. E greu de imaginat, pentru mulţi dintre noi, că sunt oameni care nu au ce să mănânce. Şi nu ne referim la ţări din lumea a treia, ci la Aradul zilelor noastre. Deşi, per ansamblu, nivelul de trai din oraşul nostru este cel puţin satisfăcător, avem şi săraci care trăiesc la limita subzistenţei. Nu au niciun venit şi nici o familie care să-şi permită să-i sprijine. Ar putea muri de foame - la propriu! - dacă nu le-ar întinde cineva o mână de ajutor.

CLIENŢI LA CANTINA SĂRACILOR
Numărul săracilor care servesc masa la cantina socială

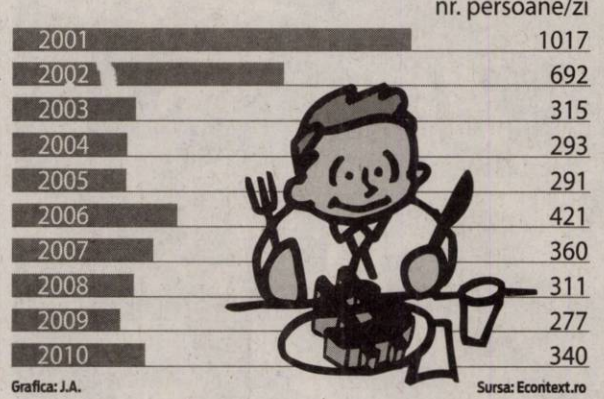

Grafica: J.A. Sursa: Econtext.ro

Statistica

Cantina socială este colacul de salvare al săracilor. Nu mai puţin de 340 de arădeni pe zi s-au înghesuit, anul trecut, să beneficieze gratuit de o masă caldă.

Numărul acestora este în creştere faţă de 2009 (când la cantina socială erau înscrise 277 persoane), 2008 (311 persoane), 2005 (291 înscrişi), 2004 (293 persoane) şi 2003 (315 beneficiari).

Au existat însă şi ani când numărul săracilor care serveau masa la cantina socială a fost mai mare decât anul trecut: 2007 (360 persoane), 2006 (421 beneficiari), 2002 (692 persoane) şi 2001 (1.017 înscrişi la cantină!).

Toate aceste cifre situează Aradul pe locul 18 pe ţară într-un clasament al judeţelor în funcţie de numărul săracilor care servesc masa la cantinele sociale.

JA-V.D.

DE TREI ORI

Perioada de care s-a ţinut cont în stabilirea acestui clasament se întinde pe parcursul unui deceniu: 2001-2010. Dacă luăm în considerare doar primul şi ultimul an din statistică, fără a ţine cont de fluctuaţiile din ceilalţi ani, putem spune că în judeţul Arad, numărul „clienţilor" de la cantina săracilor a scăzut de trei ori.

„Diploma de Excelenţă" a UVVG pentru prof. dr. Constantin Dumitrache FOTO:FAN

Congres de endocrinologie la Arad

UVVG, co-organizator al celui de-al VI-lea congres al Asociaţiei de Endocrinologie Clinică din România.

ARAD. Asociaţia de Endocrinologie Clinică din România, Academia de Ştiinţe Medicale, Institutul Naţional de Endocrinologie „C.I. Parhon" Bucureşti, Universitatea de Vest „V. Goldiş", Inserm Universite Paris Sud, Direcţia de Sănătate Publică Arad şi Colegiul Medicilor Arad organizează, în aceste zile, la Teatrul Clasic „I. Slavici" Arad, cel de-al VI-lea Congres al Asociaţiei de Endocrinologie Clinică din România - primul atelier Franco-Român de „Endocrinologie Clinică şi Moleculară", cu participare internaţională.

Prof. univ. dr. Aurel Ardelean, rector al Universităţii de Vest „V. Goldiş", a declarat în cadrul conferinţei de presă de ieri că Spitalul Universitar Bicetre din Franţa este înfrăţit cu Spitalul Clinic Judeţean de Urgenţă Arad din 1991, numeroase cadre didactice ale UVVG şi medici din spitalele arădene beneficiind de stagii de perfecţionare în Franţa.

El a a subliniat că temele congresului sunt de un mare interes ştiinţific, fiind încadrate în tematica generală a Conferinţei: genetică şi reproducere, hormoni şi metabolism, genetică şi patologie endocrină.

La deschiderea Congresului, prof. univ. dr. Aurel Ardelean, rector al Universităţii „V. Goldis", a primit Medalia şi Diplo..a cu titlul „Membru de Onoare al Asociaţiei de Endocrinologie Clinică din România". JA-V.F.

Rechizite gratuite pentru 150 de copii

ARAD. 150 de copii arădeni, selectaţi cu sprijinul Inspectoratului Şcolar Judeţean Arad, au primit ieri ghiozdane echipate cu rechizite şcolare pe..sonalizate pentru două grupe de vârstă (clasele I-IV şi V-VIII).

„Dorim ca acest gest să constituie un sprijin pentru continuarea educaţiei acestor copii în ciuda problemelor financiare cu care se confruntă.

De foarte multe ori, părinţii sunt tentaţi să renunţe la şcolarizarea copiilor din cauza costurilor asociate însă noi dorim să rezolvăm în limita posibilităţilor această problemă", a declarat Ionel Soponariu, responsabilul ADRA pentru regiunea Banat.

Proiectul „Vreau la Şcoală" iniţiat de ADRA România a fost susţinut la nivel local de Biserica Adventistă de Ziua a Şaptea din Arad - Departamentul de Tineret şi Departamentul de Educaţie şi Asociaţia Youth and Family precum şi prin fondurile strânse la concertul umanitar din data de 28 mai, desfăşurat în sala Bisericii Adventiste de Ziua a Şaptea „Salem" d..Arad.

JA-V.F.

Un sprijin pentru educaţia copiilor FOTO: FAN

Întâlnirea fiilor satului Miniş

MINIŞ. Parohia Ortodoxă Română Miniş şi Primăria comunei Ghioroc organizează duminică, 11 septembrie, a doua „Întâlnire a fiilor satului Miniş".

Programul întâlnirii cuprinde: de la ora 9.00 - serviciul religios (Utrenia şi Sf. Liturghie); de la ora 12.00 - lansarea cărţii „Miniş - oameni, fapte întâmplări", autor prof. dr. Virgil Valea; ora 13.30 - „Întâlnirea fiilor satului" la Liceul „Vasile Jucu"din Miniş.

JA-V.F.

Programe TV Vineri, 9 septembrie

TVR 1

08.00 Vară, fete şi vedete. (Partea I)
09.00 Vară, fete şi vedete. (Partea II)
09.50 Agenda Festivalului George Enescu 2011
10.10 Furtună la palat. (s.)
11.25 Clubul Disney. (SUA) (reluare)
12.20 O vară cu Chopin. (Franţa, 2010)
12.40 Legendele palatului: negustorul Lim Sang-ok. (s.) (r.)
13.20 Legendele palatului: negustorul Lim Sang-ok. (s.) (r.)
14.00 Telejurnal. Sport
14.45 e-Forum. (r.)
15.30 Tribuna partidelor parlamentare
16.00 Parlamentul României
17.00 Beaver rezolvă tot. (serial, SUA, 1984)
18.00 Telejurnal
18.25 Legendele palatului: negustorul Lim Sang-ok. (s.)
19.05 Legendele palatului: negustorul Lim Sang-ok. (s.)
20.00 Telejurnal. Jurnal economic, Meteo
21.10 Casa Rusia. (acţiune, SUA, 1993) Cu Sean Connery, Michelle Pfeiffer, Roy Scheider.Regia Fred Schepisi. Film de acţiune, romance, ecranizare după un roman de John le Carre. Serviciile Secrete britanice, domice să afle dacă secretele despre armata rusă, conţinute în trei agende, primite de un editor britanic, sunt autentice, cer ajutorul dezordonatului editor britanic, Barley Blair, care are mul.. experienţă cu ruşii.
23.20 White Mischief. (romantic, Marea Britanie, SUA, 1987)
01.15 O fată cu experienţă. (dramă, SUA, 2009)
02.30 Teroristul american. (d., SUA; 2010)

PRO TV

07.00 Ştirile Pro Tv. Ce se întâmplă, doctore? Omul care aduce cartea
10.00 Strict secret. (comedie, SUA, 1984) Regia. Jim Abrahams Cu: Omar Sharif, Val Kilmer, Lucy Gutteridge, Jeremy Kemp, Warren Clarke, Tristram Jellinek
12.00 Tânăr şi neliniştit. (r.)
13.00 Ştirile Pro Tv
14.00 Cum să mănânci viermi prăjiţi. (comedie, SUA 2006)
16.00 Tânăr şi neliniştit. (s.) Povestea a trei familii care trăiesc în Genoa City, serialul acoperă cele mai importante şi interesante teme ale vieţii moderne, pornind de la muzică şi carieră până la situaţii limită în care se ating teme extrem de actuale cum ar fi SIDA, alcoolismul, drogurile, religia, adopţiile, avortul.
17.00 Ştirile Pro Tv. Vremea
17.45 Happy Hour
19.00 Ştirile Pro Tv. Sport
20.30 Legendă vie. Regie: Francis Lawrence (thriller, SUA 2007) Cu: Will Smith, Alice Braga, Charlie Tahan, Salli Richardson-Whitfield, Willow Smith, Darrell Foster
22.45 Pe urmele mafiei. (acţiune, SUA, 1989) Regie: John Irvin Cu: Patrick Swayze, Liam Neeson, Adam Baldwin, Helen Hunt, Andreas Katsulas, Bill Paxton, Michael J. Pollard, Ben Stiller
01.00 Legendă vie. (r.)
02.45 Pe urmele mafiei. (r.)
04.30 Strict secret. (r.) O oră de veselie cu muzică live, dans, poveşti de viaţă neobosită, interviuri cu cele mai mediatizate vedete ale momentului, informaţii în premieră, dar şi întâmplări impresionante care se vor petrece chiar în studio...

ANTENA 1

06.00 Observator
10.00 În gura presei. cu Mircea Badea. Mircea Badea realizează o nonconformistă revistă a publicaţiilor sub titlul "În gura presei". Pe parcursul emisiunii el supune atenţiei telespectatorului cele mai interesante ştiri apărute în presa cotidiană, săptămânală şi lunară. Deosebirea dintre programul pe care îl realizează Mircea şi emisiunile pe aceeaşi temă ale altor televiziuni este că el este spontan, firesc şi natural fără a introduce mecanic nişte texte.
11.00 Reality-show: Mireasă pentru fiul meu
11.30 Film artistic
13.00 Observator
14.00 Reality-show: Mireasă pentru fiul meu
16.00 Observator
16.55 Film artistic
18.50 Editie speciala
19.00 Observator. Sport Meteo
20.20 Film artistic
22.20 Film artistic
00.30 Film artistic. (r.)
03.45 Film artistic. (r.)
05.40 101 dalmaţieni. (serial, SUA, 19..7) Regia: Victor Cook, ..ick Schneider Pongo, Perdita şi cei 15 căţeluşi ai lor trăiesc la ferma soţilor Dearly, Roger şi Anita. Luck, Roly şi Cadpig şi ceilalţi căţeluşi se distrează explorând locul şi făcându-şi prieteni printre animale din toate speciile, de toate mărimile şi formele. Dar chiar şi în această aşezare idilică, primejdiile stau la pândă după fiecare colţ. Cruela De Vil locuieşte alături, şi nu a renunţat la vechile trucuri, fiind neobosită în urzirea planurilor prin care să producă necazuri familiei Dearly.

HBO

07.50 Food, Inc. Documentar, SUA, 2008.
09.25 Da! Comedie, Germania, 2008. Cu: Pinar Erincin, Mickey Hardt, Oliver Korittke, Tim Seyfi, Eralp Uzun
11.05 Prinţesa şi broscoiul. Animaţie, SUA, 2009. Cu: Bruno Campos
12.45 Jumătate de vacanţă. Dramă, Franţa, 2009. Cu: Mathilde Seigner, Bernard Campan, Bertille Chabert, Grégori Derangere, Judith Davis
14.25 Nuntă în familia noastră. Comedie, SUA, 2010. Cu: Forest Whitaker, America Ferrera
16.10 O trupă de amatori. Comedie, Marea Britanie, 2008. Cu: Burt Reynolds, Imelda Staunton
17.50 Fantomele fostelor iubite. Comedie, SUA, 2009. Cu: Matthew McConaughey, Jennifer Garner, Michael Douglas, Breckin Meyer
19.30 Filme şi vedete
20.00 The Runaways. Biografic, SUA, 2010. Regia: Floria Sigismondi. Cu: Kristen Stewart, Dakota Fanning, Michael Shannon, Stella Maeve, Scout Taylor-Compton
21.45 10. Scurtmetraj, România, 2009. Regia: Dorian Boguţă.
22.10 True Blood. III Ep. 7 - La pământ Dramă, SUA, 2010.
23.00 True Blood. III Ep. 8 - Relaţia cu Bill. Dramă, SUA, 2010.
00.00 Băieţii pierduţi. Setea. Horror, SUA, 2010. Regia: Dario Piana. Cu: Corey Feldman, Casey B. Dolan, Tanit Phoenix, Jamison Newlander, Seb Castang
01.25 Glumă mortală 2. Thriller, SUA, 2008. Regia: Louis Morneau. Cu: Nicki Aycox, Nick Zano

CULTURAL

08.30 Tabăra de idei **09.30** Destin în exil **10.00** Profil, poveste, personaj **11.00** Eu, bebeluşul **12.00** Jurnalul cultural **12.30** Un destin moldav **13.00** Art@.ro **14.00** Polemicile TVRC **15.00** Jurnalul cultural **15.15** Best of TVRC **15.45** Capodopere din Galeria de Artă... **16.15** Global 3000 **16.45** Minorităţi **17.15** Tabăra de idei **18.15** Nikita Mihalkov **19.15** Un destin moldav **19.45** Campania Premiile TVRC **20.00** Festivalul şi concursul Internaţional George Enescu ediţia a XX-a, 2011 **21.00** Jurnalul cultural **21.30** Politicieni fără mască **22.30** Festivalul şi concursul Internaţional George Enescu ediţia a XX-a

AXN

08.00 Pericol iminent **09.00** Viitorul începe azi **10.00** Star Trek. Deep Space Nine **11.00** Îngerul întunecat **12.00** Pericol iminent **13.00** Stagiarii **13.30** Stagiarii **14.00** Star Trek. Deep Space Nine **15.00** Îngerul întunecat **16.00** Viitorul începe azi **17.00** Pericol iminent **18.00** Stagiarii **18.30** Stagiarii **19.00** Îngerul întunecat **20.00** Star Trek. Deep Space Nine **21.00** Echipa specială **22.00** Operaţiunea de salvare **23.15** Stagiarii **23.45** Stagiarii 14 **00.15** Echipa specială **01.15** Operaţiunea de salvare **02.25** Stagiarii **02.50** Stagiarii VIII. **15** Viitorul începe azi **1..18**

B1

06.30 Ştirile B1TV **07.00** Ştirile B1TV **08.00** Ştirile B1TV **08.30** B1, viaţa e frumoasă! **09.00** Ştirile B1TV **09.30** B1, viaţa e frumoasă! **10.00** Ştirile B1TV **10.30** B1, viaţa e frumoasă! **11.00** Ştirile B1TV **11.30** B1, viaţa e frumoasă! **12.00** Ştirile B1TV **13.30** Teleshopping **14.00** Ediţie de prânz (cu Carla Giaca si Silviu Sergiu) **15.00** Ştirile B1TV **16.00** Ştirile B1TV **17.00** Ştirile B1TV **18.00** Actual B1 **20.00** Ştirile B1TV (Sanda Nicola) **21.00** Special B1 documentar **23.00** Film artistic **01.15** Actual B1 (r.)

PRIMA TV

07.00 Jurnalul unei adolescente – comedie, SUA 2004 **09.30** Intalnirea inimilor **10.30** Fete de maritat **11.15** Pitici si tatici - serial, România 2003 **11.30** Flavours, 3 bucatari **12.00** Timon si Pumbaa **13.00** Sport, dieta si o vedeta **14.00** Intalnirea inimilor - telenovela, India **15.00** Cireasa de pe tort **16.00** Aventurile lui Huck Finn – aventura, SUA 1993 **18.00** Focus 18 **19.00** Focus Sport **19.30** Cireasa de pe tort **20.30** Culoarea noptii – drama, SUA 1994 **22.30** Crima pentru incepatori: Facultatea te omoara – mister, SUA 2007 **00.30** Focus **01.30** Culoarea noptii – drama, SUA 1994 **03.30** Fete de maritat

PROCINEMA

08.45 Echipa de urgenţă **10.00** Zoom in 10 **10.15** Echipa de urgenţă **11.45** Acasă în bucătărie **12.45** Happy Hour **14.00** Acasă în bucătărie **15.00** La Bloc **16.00** Seinfeld **17.00** Sirocco Cu: Hunphrey Bogart, Marta Toren, Lee J. Cobb, Everett Sloane **19.00** La Bloc **20.00** Moartea lui Joe Indianul Cu: Marc DiNapoli, Roland Demongeot, Ion Dichiseanu, Fory Etterle, Lucia Ocrain **21.45** Zoom in 10 **22.00** Nebun Regia: Michael Bacall, Blayne Weaver Cu: Joseph Gordon-Levitt, Adrienne Rollo, Maggie Baird, Don Cheadle **00.15** E deja ieri **02.00** Nebun

ANTENA 2

08.15 Air america (r.) **09.15** It's show time! (r.) **10.15** Răi da' buni (r.) **12.00** Mega Dissastres (documentar, SUA) **13.45** Agentul VIP (r.) **15.30** Trăieste sănătos **17.00** It's show time! **18.00** Married with children (SUA, 1987) **18.30** Air America (SUA, 1998) **19.30** Codul lui Oreste (r.) **21.00** Agentul VIP **23.00** Saturday Night (SUA 2010) **00.00** Odraslele Hollywood-ului (SUA) **00.30** In cautarea adevarului (documentar, SUA) **01.30** Oops! (r.) **02.30** Rai da' buni (r.) **04.00** Odraslele Hollywood-ului (r.) **04.30** Agentul VIP (r.)

ACASĂ

06.30 Impostoarea **08.15** Cealaltă faţă a Analiei **09.45** Dona Barbara **10.45** Teleshopping **11.15** Dona Barbara **12.45** Iubire cu chip rebel **13.45** Teleshopping **14.30** Clase 406 **15.30** Amor Real, primul episod **16.30** Poveştiri adevărate - emisiune cu poveşti reale despre viaţă, prezentată de Ioana Maria Moldovan si Dan Cruceru **17.30** Inimă sălbatică **18.30** Lacrimi de iubire **19.30** Moştenitorii **20.30** Triumful dragostei, primul episod **22.00** Aurora (s.) **23.30** Clase 406 (s.) **00.30** Poveştiri adevărate (r.) **01.30** Lacrimi de iubire (r.) (s.) **02.30** Poveştiri de noapte (r.) **03.00** Doamne de poveste

CINEMAX

0.. Fotograf de nuntă Regia: Uh Malmros. Cu: Björn Starrin, Kjell Bergqvist, Tuva Novotny **08.50** Cei mai buni regizori de la Hollywood **09.20** Babe **10.50** Bilele spaţiale **12.25** De la carte la film Ep. 1 **12.50** Bărbatul care îl iubea pe Yngve Regia: Stian Kristiansen. Cu: Rolf Kristian Larsen, Arthur Berning **..25** Celine şi Julie se plimbă barca **17.35** Fotograf de nuntă **19.25** Bilele spaţiale **21.00** Omul de pe Lună **22.40** Un război neprogramat **00.25** O moarte suspectă **02.10** Curtea închisorii mele **03.45** Moarte în Namibia **05.25** Final

DIVA

01.00 Misterele insulei Shadow - Mirele dispărut **02.50** Farmece **03.50** Farmece **04.50** Farmece **06.10** Nevestele din Orange County **07.10** Nevestele din Orange County **08.10** Nevestele din Orange County **09.10** Lege şi Ordine XI **10.10** Crimele din Midsomer - Spioni şi secrete **12.10** Buffy, spaima vampirilor **13.10** Fetele Gilmore V **14.10** Lege şi Ordine XI **15.10** Legături periculoase **17.00** Crimele din Midsomer - Hiba **19.00** Buffy, spaima vampirilor **20.00** Fetele Gilmore V **21.00** Ochi de înger **23.10** Cu sânge rece

ANTENA 3

06.00 Ştirile de dimineaţă **10.00** Previziunile zilei cu Sabina Iosub **11.00** Se întâmplă în România cu Maria Coman **12.00** Ştiri **13.00** Se întâmplă în România cu Maria Coman **14.00** Ştiri **15.00** Esenţial cu Alina Petrescu **17.00** 100 de minute cu Alessandra Stoicescu **18.45** La ordinea zilei cu Dana Grecu **20.00** Ştirea zilei cu Gabriela Vrânceanu Firea **21.00** Subiectiv cu Răzvan Dumitrescu. Emisiunea se adresează tuturor românilor, va aborda problemele arzătoare ale acestora, va prezenta soluţii politice şi/sau economice. **22.00** Vorbe grele cu Victor Ciutacu **23.00** Ştiri **00.00** Ştiri **01.00** Ştiri

M1

06:56 Dimineaţa **10:00** Aventurier **11:00** Inimă pentru inimă (film serial) **12:00** Sculptorul **13:01** Ştiri **13:50** Fimfarum **14:50** Ştiinţe **15:55** Miracole (film serial) **16:55** Liszt Ferenc (film serial) **17:25** Oraşelul (film serial) **18:50** Robbie (film serial) **18:50** Atingerea îngerilor (film serial) **19:40** Croaziera de lux (film serial) **20:30** Ştiri **21:05** O vară de demult (teatru tv) **22:45** Seara **23:20** Şeful şefurilor (film serial)

REDACŢIA NU ÎŞI ASUMĂ RESPONSABILITATEA PENTRU EVENTUALELE SCHIMBĂRI

DISCOVERY

10.00 Smash Lab **11.00** Meserii murdare **12.00** O pradă mortală **13.00** Vânătorii de mituri **14.00** Mega constructori **15.00** Cum se fabrică diverse lucruri? **16.00** Tehnici esenţiale de supravieţuire **17.00** Meserii murdare **18.00** Regii licitaţiilor **19.00** Cum se fabrică diverse lucruri? Această serie ne arată cum se fabrică cele mai obişnuite şi mai prozaice lucruri. **20.00** Tehnici esenţiale de supravieţuire **22.00** Fenomene stranii 23:00 Fenomene stranii **00.00** Monştrii din corpul uman **02.00** Fenomene stranii

ACCENTE

Tristan Mihuţa

Trebuia să ne dăm în petic

Scandalul gazonului de pe Naţional Arena ia amploare. UEFA a trimis o echipă de specialişti să ia mostre din gazon şi să le analizeze. Până atunci, adică până la aflarea rezultatelor, Naţional Arena va fi închisă. Pe românește, nu va mai putea găzdui meciuri de fotbal. De câteva zile, Europa întreagă râde de noi. Iar ceea ce trebuia să fie o mare izbândă - în sensul că aveam, în sfârşit, un stadion ultramodern, de cinci stele - s-a transformat într-un dezastru. Gândiţi-vă ce s-ar fi întâmplat dacă Argentina venea la Bucureşti, pe 10 august, ca să joace la inaugurarea stadionului. Cred că meciul nu ar fi durat mai mult de 15 minute, după care arbitrul ar fi scos echipele de pe arătură. Drept consecinţă, să mulţumim argentinienilor că au stat acasă.

> În toată lumea, gazonul poate fi înlocuit între două meciuri, de la o duminică la alta, şi nu se pune problema să se transforme în câmp cu cartofi

De neînţeles este faptul că s-a apelat la aceeaşi firmă care a mai făcut-o de oaie, în 2003 - atunci când am jucat pe fostul 23 August, pe un teren acoperit cu nisip, cu Danemarca, şi am pierdut cu 2-5. Atunci, s-a invocat faptul că iarba nu a crescut din cauza unei ierni prelungite. Acum, de vină e Dumnezeu, că nu a dat ploaie, de parcă nu s-a inventat încă udatul de la reţea. Şi într-un caz, şi în celălalt firma lui Adrian Oprişan, fratele baronului de Vrancea, şi-a dovedit incompetenţa. Pentru că, în toată lumea, gazonul poate fi înlocuit între două meciuri, de la o duminică la alta, şi nu se pune problema să se transforme în câmp cu cartofi, cum au numit jurnaliştii francezi caricatura de gazon de pe Naţional Arena.

Dacă mă gândesc bine, nu am fi fost noi în cazul în care totul mergea ca pe roate şi am fi stârnit lumii un sentiment de consideraţie. Trebuia să ne dăm cumva în petic, pentru a mai proba o dată că începem multe, dar nu terminăm nimic, iar dacă, printr-o minune, isprăvim ce am început, sigur iese un lucru de mântuială. Aşa că nu am ratat ocazia de a ne face de râs în faţa oficialilor UEFA şi FIFA, care veniseră să vadă minunea minunilor - faptul că avem şi noi, românii, un stadion pe care se pot juca şi meciuri de Champions League. Ei bine, exista pericolul să nu se mai joace prea curând meciuri pe Naţional Arena, caz în care Oţelul ar fi nevoită să joace în străinătate, pentru că nu mai avem niciun stadion care să corespundă exigenţelor celei mai prestigioase competiţii europene intercluburi.

tristan.mihuta@informmedia.ro

Nou

Varice?

Tratament eficient şi modern !!

Tratăm varicele prin Scleroterapie Asistată Ultrasonografic (UGS) :

- fără operaţie chirurgicală
- fără anestezie – este nedureroasă
- fără cicatrici postoperatorii
- fără absenţa de la serviciu / concediu medical
- pacientul işi poate desfăşura activităţile

zilnice obişnuite în câteva ore de la intervenţie.

HEMOROIZI? FISURI ANALE?

TRATAMENT FĂRĂ OPERAŢIE

Sunt folosite cele mai noi tehnici practicate in Comunitatea Europeană:

- Investigaţiile videocomputerizate
- Fototermocoagularea în spectru infraroşu
- Excizia cu unde de radiofrecvenţă

Colonoscopie şi Ecografie Abdominală Gratuite în cadrul tratamentului!

10% reducere din costul tratamentului pentru pensionari

Arad: 0257 213 888

LaurusMedical clinics

www.laurusmedical.ro

Tabără a deschis Agromalimul

Ediţia din acest an a târgului internaţional de agricultură şi alimentaţie a fost deschisă chiar de ministrul Valeriu Tabără.

Ofertă de la târgul Agroalim FOTO: A.P.

ARAD. Ajuns la vârsta de 22 de ani, târgul Agromalim este un eveniment expoziţional organizat într-un mod profesionist, cu participanţi din ţară, dar şi de peste hotare, un târg emblematic pentru Camera de Comerţ Arad şi pentru agricultura românească.

An de excepţie

„Mă bucur sincer că particip astăzi (n.r. ieri) la un eveniment cu o tradiţie de mulţi ani. Trebuie spus că în agricultură avem un an de excepţie, care confirmă un potenţial de excepţie al ţării şi poate că niciodată nu am întâlnit un an în care culturile de primăvară şi cele de toamnă să ajungă la maxim.

Foarte mulţi au spus că doar condiţiile climatice au fost cele care au dus la aceste rezultate. Nu, oameni buni. Cea mai mare contribuţie au avut-o fermierii români. Aplicarea unor tehnologii în concordanţă cu condiţiile climatice înseamnă şi potenţarea a ceea ce ai ca valoare sau a materialului biologic pe care îl cultivi. Soiurile româneşti de grâu au dat producţie de 8-9 tone la hectar. Aşa cum anul trecut în toamnă vă îndemnam să semnănaţi grâu că va fi un an bun, aşa vă spun şi acum de la Arad: continuaţi să lucraţi bine pământul şi sunt sigur că veţi avea rezultate economice foarte bune şi în 2012", a spus Valeriu Tabără la întrunirea cu fermierii. Totuşi, ministrul a ţinut să sublinieze faptul că în zona de Vest şi implicit şi în judeţul Arad sunt multe terenuri nelucrate. „Sunt în continuare, din păcate, foarte multe suprafeţe nelucrate. Este aproape de neînţeles cum în condiţiile în care se poate câştiga, unii preferă să lase pârlog terenul avut. Este clar că de doi ani de zile activitatea agricolă este profitabilă", a mai spus ministrul.

→ ÎNCEPE AL TREILEA PAVILION

Tot ieri s-au pus primele cărămizi la cel de al treilea pavilion care va uni cele două spaţii expoziţionale existente în acest moment la Expo Arad. Hala va fi construită pe bani europeni, fiind parte dintr-un proiect româno-maghiar.

Tehnica depăşită

Pe lângă problema terenurilor nelucrate, ministrul Valeriu Tabără a adus în discuţie şi problema tehnicii agricole: „În continuare va trebui să trecem la schimbarea opticii privind tehnica pe care o folosim în agricultură.

Problema contracarării unei probleme climatice, cum este seceta, nu se poate face doar aşteptând irigaţiile.

Reuşita noastră ţine de cum lucrăm pământul. Discuţiile despre soiuri se poate face doar după ce se stabileşte tehnica".

JA-A.P.

Modificările din Codul Fiscal

ARAD. Codul Fiscal şi Codul de Procedură Fiscală au suferit modificări prin OG 29/2911 şi OG 30/2011.

„În primul rând, trebuie să ne referim la modificarea ordinii de stingere a obligaţiilor fiscale în sensul stingerii cu prioritate a tuturor obligaţiilor principale în ordinea vechimii acestora şi apoi a accesoriilor în ordinea vechimii acestora", a explicat directorul adjunct al DGFP Arad, Elek Ladislau, în cadrul unei conferinţe de presă.

> Codul Fiscal a fost modificat pentru a încuraja mediul economic
>
> ELEK LADISLAU

Pentru a încuraja plata voluntară a obligaţiilor fiscale restante, Fiscul a decis să anuleze penalităţile de întârziere aferente acestora cu condiţia plăţii voluntare a principalului şi dobânzilor până la 31.12.2011 şi să le reducă cu 50% în cazul plăţii principalului şi dobânzii aferente până la 30.06.2012.

„O altă măsură prevede eşalonarea la plată.

Pe perioada de eşalonare a obligaţiilor fiscale principale şi a eventualelor dobânzi aferente acestora, penalităţile urmează a fi amânate la plată în vederea anulării dacă eşalonarea la plată se finalizează conform graficelor stabilite", mai spune Elek.

JA-A.P.

Dezbatere la DSVSA Arad

ARAD. Direcţia Sanitar Veterinară şi pentru Siguranţa Alimentelor lansează o invitaţie către toţi agenţii economici din industria alimentară să participe la o dezbatere privind aplicarea Ordinului 35/10.08.2011.

Ordinul stabileşte condiţiile minime de funcţionare a abatoarelor de capacitate mică.

Întâlnirea va avea loc luni, 12 septembrie, de la ora 14.00 la sediul DSVSA Arad.

JA-A.P.

Sărbătoare la situl Bizere

FUMUŞENI. Centrul Cultural Judeţean Arad şi Primăria Comunei Frumuşeni organizează duminică, 11 septembrie, „Sărbătoarea Bizere", eveniment ce se va desfăşura, la situl arheologic de la Frumuşeni şi pe stadionul din Aluniş.

În interiorul rezervaţiei arheologice, între orele 10-12, arheologii muzeului invită arădenii să descopere istoria Mănăstirii Bizere în cadrul unui tur ghidat, cu proiecţii multimedia. Copiii mici şi mari se pot alătura atelierelor de desen/colaj, modelaj şi grădiniţei arheologice, unde vor experimenta meseria de arheolog sub îndrumarea specialiştilor muzeului. Cei mai îndrăzneţi sunt invitaţi la standul de tir cu arcul şi manej hipic.

Dinspre Arad sau Lipova pe DJ 682 până la intersecţia situată între localităţile Frumuşeni şi Aluniş; spre sit pe drumul forestier, urmând indicatorul „Mănăstirea Bizere".

O evaluare care ne provoacă

ARAD. Clasificarea universităţilor realizată după evaluarea fiecărei instituţii de învăţământ superior plasează Universitatea de stat „Aurel Vlaicu" pe prima poziţie în topul universităţilor centrate pe educaţie. „Mai avem de muncit pentru a urca în clasament, alături de universităţile tradiţionale care au o istorie mult mai lungă decât a noastră. Suntem o universitate tânără care a reuşit să se dezvolte foarte mult într-un timp relativ scurt dar nu ne putem mulţumi cu acest loc ocupat în această primă clasificare a universităţilor. Am fost apreciaţi de foarte multe ori pentru politica noastră de a aduce tineri cercetători de talie mondială la universitate. Aşa am creat un nucleu puternic de cercetare, drept pentru care ne-au fost şi recunoscute anumite programe de cercetare pentru care vom primi în continuare finanţare. Suntem pe drumul cel bun, suntem o universitate cu o activitatea de cercetare recunoscută pe plan internaţional, facem parte din proiecte europene alături de universităţi de elită din Europa şi SUA şi ne vom strădui să trecem anul viitor în categoria universităţilor de educaţie şi cercetare ştiinţifică. Sunt convinsă că vom reuşi atâta timp cât toţi împreună vom munci pentru acest deziderat", a precizat rectorul UAV, prof.univ.Lizica Mihuţ.

Rectorul UAV, Lizica Mihuţ FOTO:JA

→ VIZAT DE EUROPA

Evaluarea universităţilor a fost efectuată de Asociaţia Universităţilor Europene, cea mai credibilă voce în plan european în acest demers.

Programe de master şi doctorale

Universitatea „Aurel Vlaicu" a primi avizul Aracis pentru 23 de programe masterale pentru care au fost aprobate 940 de locuri din care 190 sunt locuri bugetare. De asemenea au fost aprobate trei locuri bugetare pentru doctorat pe domeniul filologie. Cei care doresc să se înscrie pentru studii masterale o pot face până pe 18 septembrie la sediul central al UAV, lângă Primărie.

JA-M.A.

ROMÂNIA

MINISTERUL EDUCAŢIEI, CERCETĂRII, TINERETULUI ŞI SPORTULUI

UNIVERSITATEA DE VEST „ VASILE GOLDIŞ" ARAD

310025 ARAD, Bd. Revoluţiei nr. 94-96, tel. 0040/0257/280335, fax 0040/0257/280810,
e-mail: admitere@uvvg.ro web: www.uvvg.ro

UVVG ACORDĂ 500 DE LOCURI ŞCOLARIZARE GRATUITĂ, PRIN BURSELE „VASILE GOLDIŞ"

*** Admiterea în învăţământul superior, sesiunea de toamnă,**
la Universitatea de Vest „Vasile Goldiş"din ARAD, pentru anul academic 2011 – 2012

Universitatea de Vest „Vasile Goldiş" practică cele mai mici taxe de şcolarizare şi acordă 500 de burse studenţilor merituoşi, şcolarizare gratuită prin Bursele „Vasile Goldiş".

La toate specializările, taxele de şcolarizare, pentru anul universitar 2011-2012 au fost scăzute, sau menţinute la nivelul anului trecut pentru a da posibilitatea de acces, în condiţiile crizei, noilor studenţi.

Universitatea deţine calificativul „GRAD DE ÎNCREDERE RIDICAT", acordat de către AGENŢIA ROMÂNĂ PENTRU ASIGURAREA CALITĂŢII ÎN ÎNVĂŢĂMÂNTUL SUPERIOR (ARACIS), pentru performanţele obţinute în asigurarea calităţii actului de educaţie.

Universitate europeană, Universitatea de Vest „Vasile Goldiş" pregăteşte studenţi străini prin liniile de predare în limba franceză şi limba engleză.

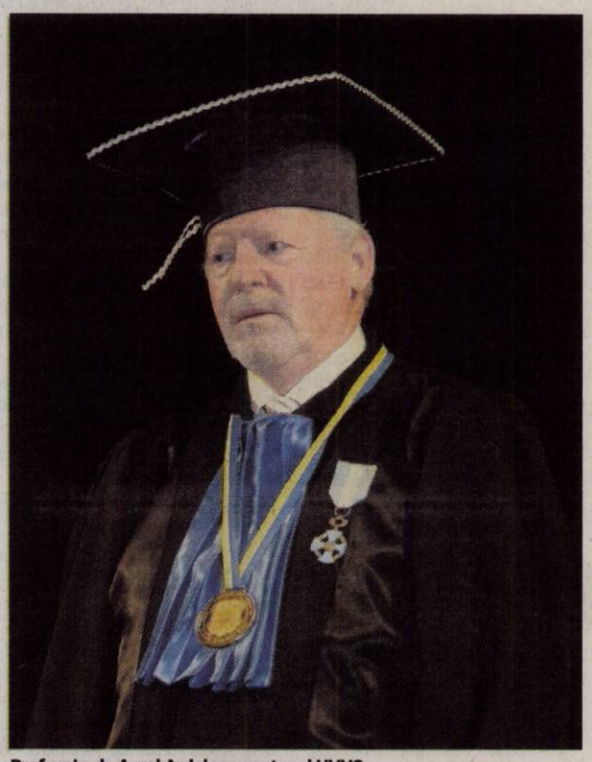

Prof. univ. dr. Aurel Ardelean, rector al UVVG

Facultatea de Ştiinţe Juridice

Bd. Revoluţiei nr. 94-96, tel. 0257/210171, 0257/214890
Drept – zi, 200 locuri; id, 200 locuri - 4 ani

Studii universitare de masterat:

Ocrotirea familiei şi asistenţă socială - 4 semestre (120 credite); 50 locuri; Medierea – Proceduri necontencioase de soluţionare a conflictelor - 4 semestre (120 credite); 50 locuri; Instituţii de drept penal şi procesual penal - 3 semestre (90 credite); 50 locuri; Instituţii de drept civil şi procesual civil - 3 semestre (90 credite). 50 locuri

Facultatea de Ştiinţe Economice

Str. Eminescu nr. 15, tel. 0257/213066
Marketing – zi, 100 locuri; id 100 locuri - 3 ani
Contabilitate şi informatică de gestiune – zi 100; id 100 - 3 ani
Administrarea Afacerilor – zi, 3 ani, 100 locuri
Administrarea Afacerilor (în limba engleză) – zi, 3 ani, 50 locuri
Economia comerţului, turismului şi serviciilor – zi, 100 locuri, id, 100 locuri, 3 ani
Finanţe şi bănci – zi, 3 ani, 100 locuri

Studii universitare de masterat:

Marketingul şi managementul firmei - 4 semestre (120 credite); 50 locuri; Administrarea afacerilor în turism şi servicii - 4 semestre (120 credite); 50 locuri; Audit şi expertiză contabilă - 4 semestre (120 credite); 50 locuri

Facultatea de Medicină, Farmacie şi Medicină Dentară

Str. Feleacului nr. 1, tel. 0257/212204
Nutriţie şi dietetică – zi, 3 ani, 50 locuri
Farmacie – zi, 5 ani, 150 locuri
Asistenţă medicală generală – zi, 4 ani, 100 locuri
Moaşe – zi, 4 ani, 50 locuri
Tehnică dentară – zi, 3 ani, 75 locuri
Balneo-fiziokinetoterapie şi recuperare – zi, 3 ani, 50 locuri

Studii universitare de masterat:

Biologie moleculară şi biotehnologii – 4 semestre (120 credite), 50 locuri; Medicină comunitară şi sănătatea familiei - 3 sem (90 de credite), 50 locuri; Medicină socială şi management sanitar – 3 sem (90 de credite). 50 locuri

SPECIALIZĂRI ŞCOALĂ DOCTORALĂ: Medicină Internă, Urologie, Medicina Familiei, Ortopedie, Farmacologie, Radiologie, Psihiatrie, Gastroenterologie, Medicină internă, Urologie

ADMITEREA 2011
– SESIUNEA SEPTEMBRIE

Facultatea de Informatică

Bd. Revoluţiei nr. 85-87, tel. 0257/214505
Informatică – zi, 150 locuri; id 150 locuri, 3 ani
Informatică (în limba engleză) – zi, 3 ani, 50 locuri

Studii universitare de masterat:

Tehnologii pentru dezvoltare web – 4 semestre (120 credite); 50 locuri

Facultatea de Ştiinţe Umaniste, Politice şi Administrative

Str. Unirii nr. 3, tel. 0257/282324, 0257/250599
Poliţie locală – zi, 3 ani, 50 locuri
Limba şi literatura română – limba şi literatura engleză: zi, 3 ani, 50 locuri
Limba şi literatura engleză – zi, 3 ani, 50 locuri
Limbi moderne aplicate (engleză, franceză, germană) – zi 50 locuri, fr 100 locuri, 3 ani
Istorie – zi, 50 locuri; fr 50 locuri - 3 ani
Ştiinţe politice – zi, 150 locuri; id 150 locuri - 3 ani
Relaţii internaţionale şi studii europene – zi, 3 ani, 50 locuri
Administraţie publică – zi, 100 locuri; id 150 locuri - 3 ani
Jurnalism – zi 50 locuri; fr - 50 locuri – 3 ani
Comunicare şi relaţii publice – zi, 100 locuri; id, 150 locuri - 3 ani

Studii universitare de masterat:

Limbi moderne aplicate în afaceri – 4 semestre (120 credite); 50 locuri; Relaţiile internaţionale ale României în secolele XIX-XX – 4 semestre (120 credite); 50 locuri; Istorie şi civilizaţie europeană - 4 semestre (120 credite); 50 locuri; Politici administrative europene - 4 semestre (120 credite); 50 locuri; Mass-media şi comunicare publică - 4 semestre (120 credite). 50 locuri

Facultatea de Educaţie Fizică şi Sport

Str. Praporgescu nr. 1-3, tel. 0257/254108
Educaţie fizică şi sportivă – zi, 3 ani, 100 locuri
Kineţoterapie şi motricitate specială – zi, 3 ani, 50 locuri

Studii universitare de masterat:

Managementul activităţilor şi organizaţiilor de educaţie fizică şi sportive – 4 semestre (120 credite); 50 locuri; Kinetoprofilaxie şi recuperare fizică – 4 semestre (120 credite); 50 locuri

Facultatea de Psihologie, Ştiinţe ale Educaţiei şi Asistenţă Socială

Str. Praporgescu nr. 1-3, tel. 0257/338533, 0257/250609
Psihologie – zi, 100 locuri; id, 100 locuri - 3 ani
Asistenţă socială - zi, 50 locuri; id 50 locuri - 3 ani
Pedagogia învăţământului primar şi preşcolar – zi, 100 locuri; id 100 locuri - 3 ani

Studii universitare de masterat:

Psihologia clinică şi psihoterapie - 4 semestre (120 credite); 50 locuri
Management educaţional – 4 semestre (120 credite); 50 locuri

FACILITĂŢI ACORDATE STUDENŢILOR

- nu se percepe taxă de înscriere
- nu se percepe taxă de admitere
- taxele de şcolarizare sunt în scădere faţă de anul trecut şi pot fi achitate în 4 rate
- prima rată este de 40% din taxa de şcolarizare
- condiţii avantajoase şi reducerea costurilor de preţ la cazare şi masă
- asigurarea de burse de studiu în străinătate (programele Erasmus)

BENEFICIAZĂ DE REDUCEREA TAXEI DE ŞCOLARIZARE

- studenţii care achită integral taxa de şcolarizare
- studenţii Universităţii care provin din aceeaşi familie
- studenţii care nu depăşesc vârsta de 25 de ani, ai căror părinţi sunt pensionari
- studenţii care urmează două sau mai multe specializări în cadrul Universităţii
- studenţii care urmează a doua specializare în cadrul Universităţii, fiind absolvenţi ai Universităţii de Vest „Vasile Goldiş" din Arad

BENEFICIAZĂ DE ŞCOLARIZARE GRATUITĂ

- **BURSE „VASILE GOLDIŞ"** pentru candidaţii din promoţia 2011, care au obţinut între media 9,00 şi 10,00 la examenul de bacalaureat
- absolvenţii claselor a XII – a care au obţinut locul I-III la olimpiadele şcolare, faza naţională în anul 2011
- studenţii care provin de la casele de copii sau orfani de ambii părinţi, care nu realizează venituri şi care nu depăşesc vârsta de 25 de ani
- absolvenţii claselor a XII-a care au fost şefi de promoţie în anul 2011

Facultatea de Ştiinţe ale Naturii

Str. Liviu Rebreanu nr. 91-93, tel. 0257/228622
Biologie - zi, 3 ani, 50 locuri
Ecologie şi protecţia mediului – zi, 3 ani, 50 locuri
Geografia turismului – zi, 3 ani, 50 locuri

Studii universitare de masterat:

Analize de laborator utilizate în domeniul biomedical – 4 semestre (120 credite); 50 locuri
Biologie şi biotehnologii moleculare cu aplicaţii farmaco-medicale (în limba franceză) – 3 semestre (90 credite); 50 locuri
Şcoală Doctorală: specializarea Biologie

Facultatea de Inginerie

Str. Cocorilor nr. 57, tel. 0257/251566
Silvicultură – zi, 60 locuri; f.r. 50 locuri - 4 ani
Inginerie şi management în alimentaţia publică şi agroturism – zi 60 locuri; fr 50 locuri - 4 ani
Peisagistică – zi, 4 ani, 50 locuri
*** SPECIALIZARE NOUĂ: „INGINERIA SISTEMELOR DE ENERGII REGENERABILE"** – zi, 4 ani, 30 locuri

Studii universitare de masterat:

Marketing şi management forestier – 3 semestre (90 de credite) 50 locuri

Informaţii suplimentare:

CENTRUL PERMANENT DE INFORMARE ŞI ÎNSCRIERE
B-dul Revoluţiei Nr. 94-96, Tel. 0257/280373 email: admitere@uvvg.ro site:www.uvvg.ro;

Acte necesare la înscriere

Diploma de bacalaureat în original sau adeverinţă
Copie legalizată a diplomei de licenţă (adeverinţă pentru absolvenţii promoţiei 2011)
Certificat de naştere (copie legalizată)
Certificat de căsătorie (copie legalizată)
Adeverinţă medicală
Trei fotografii format 3/4
Dosar plic

ADMITEREA

Admiterea pentru ciclul universitar de licenţă şi ciclul de studii universitare de masterat se organizează pe bază de concurs de dosare în sesiunea septembrie, conform următorului calendar:

a) până la data de 29 septembrie: înscrierea candidaţilor
b) 30 septembrie – comunicarea rezultatelor admiterii

(H-23519)

UNDE MERGEM în Arad

CINEMA

DACIA

- Fără obligaţii (SUA), orele 14:00, 17:00, 20:00

CINEMA CITY

- Căpitanul America: Primul răzbunător 3D, ora 20:30
- Columbiana, orele 13:40, 16:00, 18:10, 20:20, 22:30
- Conan 3D, orele 19:40, 22:00
- Cowboys & Extratereştri, orele 14:40, 17:00, 19:20, 21:40
- Dacă aş fi...tu?, orele 14:20, 18:50, 21:10
- Final Destination 5 – 3D, orele 14:20, 16:20, 18:20, 20:20, 22:20
- Maşini 2 – 3D, orele 14:00, 16:10, 18:20
- Miezul nopţii în Paris, orele 13:50, 15:50, 17:50, 19:50, 21:50
- Noapte de groază 3D ora 22:20
- Omu` de la Zoo, ora 16:40
- Planeta maimuţelor: Invazia, orele 13:40 R15:50
- Prietenie cu folos, orele 14:10, 16:20, 18:30, 20:40, 22:50
- Profa rea, dar buuună, orele 15:30
- Şefi de coşmar, orele 13:30, 17:30, 19:30, 21:30
- Strumpfii 3D – dublat, orele 13:10, 15:20, 17:30

EVENIMENTE

- Strumpfii 3D – subtitrat, orele 18:00, 20:10
- **„SĂRBĂTOAREA VINULUI ÎN PODGORIA ARADULUI LA PÂNCOTA"**, ediţia a IV-a (vineri, 9 septembrie, ora 17, în Parcul central al oraşului Pâncota)
- **„KERWEI" ÎN ARADUL NOU** (duminică 11 septembrie, la hramul bisericii romano-catolice din Aradul Nou).
- **GALERIILE DE ARTĂ „DELTA":** „Design Atelier". Expoziţia absolvenţilor 2011 (9-17)
- **GALERIA DE ARTĂ „ALFA"** (B-dul Revoluţiei, nr. 90): „Târg de artă, Arad 2011" (9-17)
- **SALA CLIO** (str. Horea, nr. 8): Expoziţie de pictură Florica Lazăr şi Lenuţa Rus (9-17)
- **COMPLEXUL MUZEAL ARAD** (Palatul Cultural, Piaţa G. Enescu 1): Expoziţie de reptile vii, deschisă în cadrul Secţiei Ştiinţele Naturii (orele 9-17)
- **MUZEUL DE ARTĂ ARAD** (str. Gh. Popa 2-4, et. II - Sala Ovidiu Maitec): Expoziţia de fotografie a Fotoclubului „Mihai Dan-Călinescu" Craiova (9-17)
- **MUZEUL DE ARTĂ ARAD** (str. Gh. Popa 2-4, et. II): Expoziţia de etnografie (9-17)
- **GALERIA TAKACS** (str. Lucian Blaga): „Lumină şi culoare" de Flory Takacs (9-17)
- **GALERIA NOVA CASA DESIGN:** Expoziţia de pictură „Profeţii Bibliei" a artistului Dan Merişca (9-17)
- **GALERIILE „TURNUL DE APĂ":** Expoziţia de fotografie „Perpetuum efemer", Rely Tarniceri (9-17)
- **MUZEUL ORĂŞENESC LIPOVA:** Expoziţie cu obiecte de cult ortodox, aparţinând colecţiei „Preot Ştefan Crişan" (9-17)
- **GALERIA JELEN:** Expoziţie de pictură Mihai Takacs (9-17)
- **TEATRUL VECHI** (str. Gh. Lazăr): „Experiment sintetic G", expoziţie de pictură a artistului arădean Laurian Popa (9-17)
- **LIBRĂRIILE CĂRTUREŞTI:** Expoziţie de pictură a artistului Dan Merişca (9-17)

ÎNTRECERI

- **FOTBAL, LIGA A III-A:** Gloria Arad – CS Vladimirescu (vineri, 9 septembrie, ora 17, Teren Şega)

FILATELIE

- Întâlnire filatelică. Societatea „Aradul" vă invită în fiecare duminică, între orele 9.30 - 12.30, la o întâlnire filatelică ce se desfăşoară la Casa Sindicatelor, et. 2, camera 48.

PIEŢE

- Obor (str. Pădurii)
- Hobby (Piaţa Mihai Viteazul)
- Auto (Hipodrom)

KERWEI

Duminică 11 septembrie, va avea loc tradiţionalul „Kerwei" la hramul bisericii romano-catolice din Aradul Nou. Programul începe la ora 9 cu întâlnirea perechilor în port popular. Urmează: defilarea spre biserica romano-catolică Aradul Nou , slujba religioasă, recepţia la casa parohială şi defilarea perechilor în cartier. Iar de la ora 16 începe programul cultural şi licitarea buchetului. FOTO:L.S.

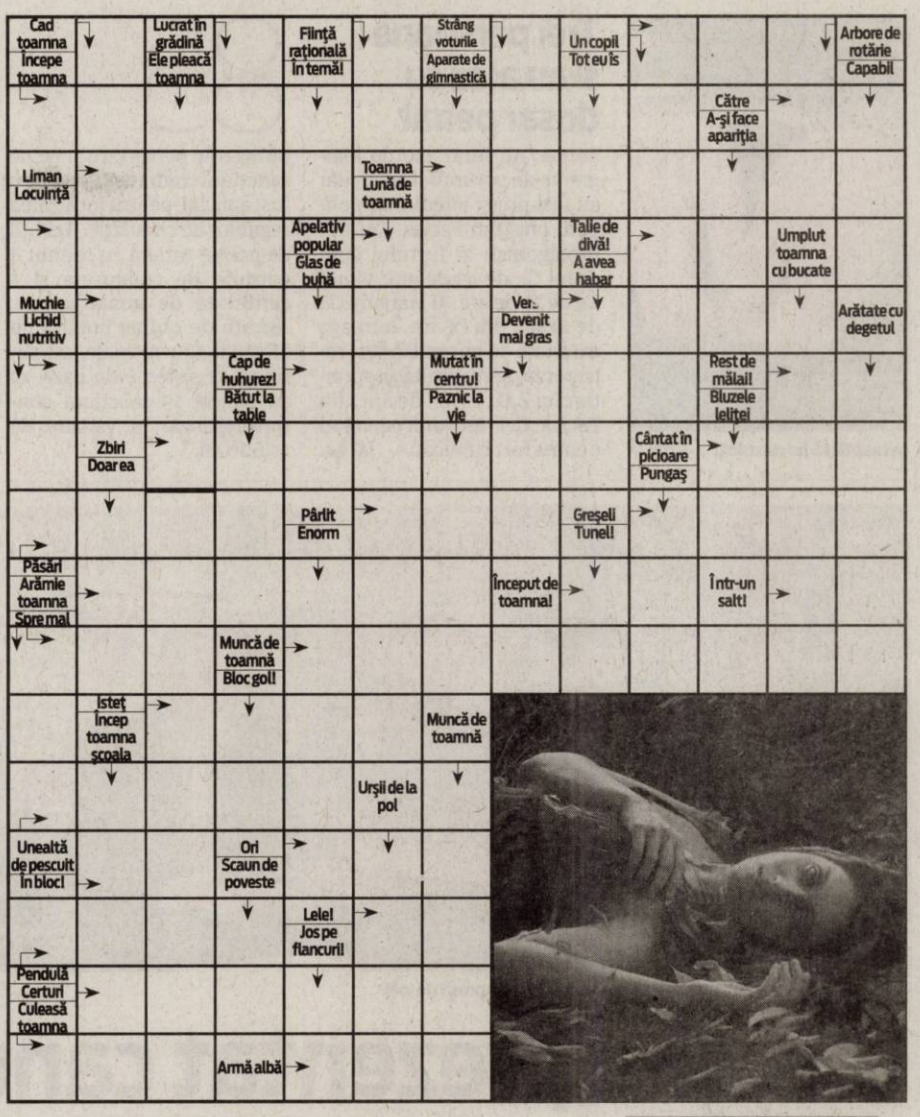

SOLUŢIA INTEGRAMEI DIN NUMĂRUL PRECEDENT

P – B – SIR – A – A – TIRANE – TUNICI – JOCURI – RAM – T – VACI – INSI – BEA – MH – RECE – ORAR – CAINI – ETAPA – I – A – IE – UR – MICA – IG – MANTA – NAVA – AGILI – TACTIC – ORALA – JUPA – DT – DUO – LA – SERAFIC – RASA – H – DO –ARME – BO – SUT – CAPOATE

AZI LA CINEMATOGRAFUL
DACIA

Fără pretenţi şi responsabilităţi FOTO: FAN

„FĂRĂ OBLIGAŢII"

Când adolescenta Emma Kurtzman avea 14 ani şi refuza avansurile lui Adam Franklin în tabăra de la Weehawken, niciunul dintre ei nu avea habar ce înseamnă viaţa sexuală de adult. Nişte ani mai târziu, Emma şi Adam ştiu prea bine despre ce e vorba, când drumurile li se întâlnesc din nou, aşa cum li se mai întâmplase de câteva ori până acum, şi se trezesc în pat, făcând sex. Sex cu adevărat plăcut!
Şi, pentru că Emma s-a autodeclarat „alergică la relaţii amoroase", iar Adam se fereşte de aşa ceva, cei doi decid să prevină complicaţiile emoţionale pe c re o relaţie de iubire le-ar putea aduce şi să aibă doar o relaţie de prietenie, cu ceva în plus...

AZI LA CINEMATOGRAFUL
CINEMA CITY

Un film în regia lui Woody Allen FOTO: FAN

„MIEZUL NOPŢII ÎN PARIS"

Este o comedie romantică al cărei decor este Parisul, unde o familie aflată acolo pentru afaceri şi doi tineri logodiţi, care urmează să se căsătorească în toamnă, trăiesc o experienţă care le va schimba viaţa pentru totdeauna. E despre un tânăr îndrăgostit de Paris şi despre iluzia generală că, dacă ne schimbăm viaţa, schimbarea va fi cu siguranţă în bine. Distribuţia îi include pe Owen Wilson, Rachel McAdams, Marion Cotillard, Kathy Bates, Carla Bruni.

VĂ INVITĂM LA...

„Sărbătoarea vinului" la Pâncota

În parcul central al oraşului vor fi standuri cu vin şi struguri din podgoria Miniş-Măderat

Accesul la spectacol este gratuit FOTO: FAN

PÂNCOTA. „Sărbătoaraea Vinului în Podgoria Aradului" ajunge astăzi, 9 septembrie, la Pâncota.

Consiliul Judeţean Arad, Centrul Cultural Judeţean Arad, Consiliul Local şi Primăria Pîncota organizează în Parcul central al oraşului, începând cu ora 17.00, „Sărbătoarea Vinului în Podgoria Aradului, la Pâncota", ediţia a IV-a.

Cu acest prilej se organizează un spectacol folcloric cu următorii invitaţi: Ansamblul „Junii Pâncotei", Ansamblul „Hora Măderatului", Ansamblul „Junii Seleuşului", Orchestra „Rapsozii Zărandului" din Arad, soliştii Daniela Trifa, Sergilia Popa, Malvina Nagy şi alţi invitaţi. Momente muzical-umoristice cu Radu Moş iar cap de afiş va fi cunoscuta solistă de muzică populară Veta Biriş.

Standurile cu produse de vinificaţie sunt asigurate de producătorii de struguri şi vin din podgoria Miniş-Măderat. De asemenea, vor fi organizate standuri cu produse de artizanat, şi bunuri de consum, dulciuri ş.a. Iar în domeniul gastronomic participanţii se vor bucura de produse specifice zonei podgoriei.

„Este o sărbătoare tradiţională care vorbeşte de preocupările locuitorilor acestei zone" - ne-a declarat Iosif Retter, primarul oraşului Pâncota. JA-V.F.

FILME LA TV

SÂMBĂTĂ

- **Comoara lui Da Vinci** (ANTENA 1, ora 17.00); • **Bobby Jones: O sclipire de geniu** (PRO CINEMA, oera 20.00); **Sub pază** (EUFORIA, ora 20.00); • **Un strop de speranţă** (ROMANTICA, ora 20.00); • **Pe fundul oceanului** (TVR 2, ora 20.10); • **Întoarcerea muşchetarilor** (NAŢIONAL, ora 20.15); • **Dumnezeu pentru o zi** (ANTENA 1, ora 20.20); • **Indiana Jones şi Regatul craniului de cristal** (PRO TV, ora 20.30); • **Conspiraţie la Praga** (ACTION-STAR, ora 20.45); • **Beethoven 4** (DIVA UNIVERSAL, ora 21.00); • **Desigur...poate că...**(HBO, ora 21.00); • **Poliţist în misiune** (CINEMAX, ora 21.00);

DUMINICĂ

- **Musafirul** (PRO CINEMA, ora 17.00); • **Coroana de foc** (PRO CINEMA, ora 20.00); • **Prietene pe viaţă** (ROMANTICA, ora 20.00); • **Întâlnire explozivă** (HBO, ora 20.00); • **Agata şi furtuna** (TVR 2, ora 20.10); • **K-19: Submarinul ucigaş** (ACTION-STAR, ora 20.15); • **O clipă de rătăcire** (NAŢIONAL, ora 20.15); • **Zborul United 93** (ANTENA 1, ora 20.20); • **Medalionul** (PRO TV, ora 20.30); • **Comedie de groază** (PRIMA, ora 20.30); • **Viaţa pe cont propriu** (CINEMAX, ora 21.00); • **Misiune în Irak** (MGM, ora 21.00); • **Ultimul mohican** (TV 1000, ora 21.00); • **Taxi 4** (TVR 1, ora 21.10);

CĂRŢI NOI ÎN LIBRĂRII

„PRIMUL CAZ AL LUI THEODORE BOONE, PUŞTIUL AVOCAT" DE JOHN GRISHAM

O crimă perfectă. Un martor fără chip. Un singur om ştie întreg adevărul... şi are numai 13 ani. Orăşelul Strattenburg e plin de avocaţi şi, deşi are numai 13 ani, Theo Boone se crede unul dintre ei. Visează să devină un mare avocat pledant, visează la o viaţă în sala de tribunal. Dar Theo se trezeşte la tribunal mult mai repede decât se aştepta, când este târât în mijlocul unui senzaţional proces de crimă. Un ucigaş cu sânge rece e gata să scape nevinovat şi numai Theo ştie adevărul. Miza e mare, dar Theo nu se va opri până când nu se va face dreptate.

„GRĂDINA UITATĂ" DE KATE MORTON

În ajunul Primului Război Mondial o fetiţă este găsită la bordul unui vas cu destinaţia Australia. O ' meie misterioasă, supranumită Autoarea, ar fi trebuit să (ă în grijă, dar aceasta a dispărut fără urmă. În noaptea în care împlineşte douăzeci şi unu de ani, Nell O'Connor află un secret care îi va marca destinul. Peste câteva zeci de ani, ea porneşte în căutarea adevăratei sale identităţi, într-o călătorie având drept punct final un conac ciudat, despre care se crede că ar fi bântuit, Blackhurst, cândva proprietatea familiei aristocrate Mountrachet.

Aşteaptă să fie cercetaţi FOTO: JA

Trei persoane s-au ales cu dosar penal

PECICA. Au furat 250 de kilograme de porumb ştiuleţi, dar au fost prinşi imediat de poliţiştii oraşului Pecica. Cei trei protagonişti ai furtului sunt Aurel C., de 43 de ani, Viorel T., de 27 de ani, şi Mariana C., de 19 ani, din Pecica. Întreaga cantitate de porumb a fost recuperată şi restituită proprietarului Z.D., de 65 de ani, din Pecica. Cei trei vor fi cercetaţi pentru furt calificat. **JA- V.G.**

85

puncte de penalizare şi 87 de sancţiuni contravenţionale au fost aplicate pentru încălcarea regulilor de circulaţie. Agenţii de poliţie rutieră au reţinut 4 permise de conducere şi 5 certificate de înmatriculare. Agenţii de ordine publică au efectuat 12 controale, au verificat 12 sisteme de pază şi au aplicat 15 sancţiuni contravenţionale în valoare de 14.600 lei.

Suspectaţi că au furat dintr-o locuinţă

SÂNTANA. Poliţiştii din Sântana au reţinut două persoane suspectate de furt din locuinţă. În urma cercetărilor au fost identificaţi Dănuţ F., de 52 de ani, şi Petru M., de 43 de ani, ambii din Sântana. În noaptea de 28 şi 29 august, ambii au pătruns şi sustras dintr-o locuinţă din Sântana mai multe bunuri în valoare de 5000 de lei. Hoţii vor fi prezentaţi magistraţilor. **JA - V.G.**

Fără lemne şi fără bani FOTO: JA

Prins, după ce a furat lemne de foc

LIPOVA. Un bărbat de 30 de ani, Szabolcs B., din Ungaria, a fost depistat în trafic de către poliţiştii secţiei din Lipova în timp ce transporta, cu autoturismul marca Iveco, lemne de foc. Bărbatul transporta lemnele fără a avea întocmite acte de proveniență şi aviz corespunzător. Lemnul a fost reţinut în vederea confiscării iar bărbatul a fost sancţionat contravenţional cu suma de 300 de lei. **JA - V.G.**

USL-iştii vor fi în formulă completă la conferinţele de presă de joia FOTO: S.T.

USL şi-a prezentat candidatul

Conservatorii, social democraţii şi liberalii arădeni au promis că îl vor sprijini pe Gavril Popescu.

ARAD. La sediul PC Arad, Gavril a apărut pentru prima dată alături de liderii partidelor din USL Arad, în cadrul unei conferinţe de presă, drept candidat USL la Primăria Arad. Ioan Cristina- preşedintele PNL, Dorel Căprar- preşedintele PSD şi Mircea Purcaru, liderul PC, au dat asigurări că organizaţiile pe care le conduc vor acţiona concertat pentru victoria lui Popescu în cursa pentru Primăria Municipiului Arad. „Va fi o competiţie foarte grea, pentru că ne luptăm cu partidul-stat, cu instituţiile statului, care sunt subordonate puterii", a declarat Gavril Popescu, fiind, însă, convins că va câştiga, chiar dacă Aradul este „Mecca PDL pe România",întrucât arădenii transmit semnale că s-au săturat de actuala administraţie. Liderii prezenţi la conferinţa de presă au abordat şi alte subiecte. Dorel Căprar a cerut autorităţilor competente să dea un răspuns clar în „cazul Văcean", să ştie şi opinia publică dacă directorul Filarmonicii este sau nu este cel surprins în imagini furând, dar s-a referit şi la „obsesia liderilor PDL pentru titluri de onoare în diferite localităţi", nominalizându-l pe preşedintele CJA, Nicolae Ioţcu.

> Cei de la PDL vor dori funcţii pe viaţă, eventual şi ereditare
> **DOREL CĂPRAR**

Ioan Cristina a acuzat autorităţile că că manifestă dezinteres faţă de mediul privat, argumentând prin lipsa acestora de la întrunirea filialei Arad a Confederaţiei Patronatului Român, iar Mircea Purcaru l-a completat, vorbind din nou despre situaţia celor 25 de firme din Bujac care plătesc taxe şi impozite pentru zona B, deşi nu au nici asfalt, nici canalizare.

În fine, deputatul Mihai Calimente a subliniat că aşa numita reformă a învăţământului a fost făcută strict în interes electoral, neputând fi aplicată, pentru că nu există norme metodologice, iar ministrul Funeriu a profitat, numind peste o sută de directori de şcoli, cu delegare pe un an. **JA-S.T.**

> S-au închis mii de firme în judeţul Arad
> **IOAN CRISTINA**

Magazie din Ineu, mistuită de flăcări

INEU. Pompierii din Ineu au salvat de la distrugere bunuri în valoare de 200.000 de lei. Totul s-a întâmplat miercuri, în jurul orei 23:00, când pompierii de la secţia din Ineu au intervenit cu două autospeciale şi 10 subofiţeri pentru stingerea unui incendiu izbucnit la magazia unui imobil din localitate. Intervenţia pompierilor a durat mai bine de o oră. În incendiu au ars: aparatura electrocasnică, patru dulapuri cu haine, mobila de bucătărie, două tone de lemne de foc, aparat de sudură, scânduri şi alte bunuri aflate în magazie.

Incendiul a fost stins FOTO: JA

Incendiul s-a extins şi la gardul proprietăţii vecine care trecea exact prin spatele magaziei. „Din fericire s-a reuşit limitarea la timp a incendiului, astfel că flăcările nu s-au extins şi la imobilul care se afla în renovare.

„Potrivit primelor cercetări efectuate la faţa locului, cel mai probabil incendiul a pornit de la o butelie defectă", a dcelarat Sorina Ambruş, purtător de cuvânt al ISU Arad. **JA - V.G.**

Jeep-ul, şifonat rău FOTO:M.A.

Ciocnire din neatenţie în plin centrul Aradului

ARAD. Un Jeep a izbit un Fiat Punto, cu numere de Italia, în plin centrul oraşului. Evenimentul rutier a avut loc la intersecţia dintre strada 1Decembrie cu Bd.Decebal, colţ cu hotel Aradul. Şoferul Jeep-ului înmatriculat în Alba Iulia nu a cedat trecerea autovehiculului care venea pe bulevard, deşi indicatorul Stop era amplasat la loc vizibil şi a lovit cu putere aripa stângă a Fiatului. Femeia care se afla la volan a fost accidentată uşor, după primele constatări ale celor de la Ambulanţă sosiţi la faţa locului, dar a fost transportată la spital pentru mai multe investigaţii. Şoferul bolidului a scăpat nevătămat. Din primele constatări ale poliţiştilor sosiţi la faţa locului se pare că vinovatul este şoferul Jeep-ului care nu a respectat semnificaţia indicatorului din intersecţie. **JA-M.A.**

FUNDAŢIA VASILE GOLDIŞ ARAD ROMÂNIA MCM XCII

LICEUL PARTICULAR NR.1 ARAD MCM XCVIII FUNDAŢIA UNIVERSITARĂ "VASILE GOLDIŞ" ROMÂNIA

ADMITERE 2011 – 2012

Argumente în favoarea înscrierii la aceste instituţii de învăţământ

- Unităţile şcolare au specializările acreditate sau autorizate de M.E.C.T.S.
- Pentru elevii clase a IX- a, curs de zi, se acordă bursă, „Vasile Goldiş" ce acoperă taxa de şcolarizare.
- Practica elevilor de la specializarea economic se face în mari unităţi comerciale din Municipiu şi în Instituţii ale Administraţiei Financiare.
- Elevilor Şcolii Postliceale li se oferă posibilitatea efectuări practicii în unităţi sanitare din ţară sau, prin proiecte comune în străinătate.
- Program şcolar opţional de comun acord cu părinţii şi elevii
- Condiţii materiale dintre cele mai bune, peste nivelul multor unităţi din municipiul nostru.
- Cadre didactice cu mare experienţă profesională şi abilitate în consiliere.
- Accesibilitate la mijloacele de informare mass-media.
- Prioritate la înscrierea în învăţământul superior la Universitatea de Vest „Vasile Goldiş" Arad, taxa şcolară fiind mai mică cu un procent de până la 20%.

I. Liceul Particular nr.1 Arad

A. Învăţământ gimnazial - cursuri de zi,
clasa a V-a - engleză intensiv, limba germană
- informatică
Program:
8 - 13 cursuri
13 - 14 masa, program recreativ, sport, TV, internet
14 - 17 pregătirea lecţiilor sub supravegherea profesorilor
B. Învăţământ liceal – cursuri de zi, clasa a IX-a **fără taxă de şcolarizare**
Filiera teoretică:
- Filologie – 1 clasă
- Matematică – informatică – 1 clasă
Filieră tehnologică:
Specializare – economic – 1 clasă
C. Învăţământ liceal - frecvenţă redusă
- Filieră tehnologică
- Specializare – economic
Clasele IX – X – XI – XII – XIII
Notă: Absolvenţii profilului economic au posibilitatea susţinerii examenului în vederea obţinerii *Certificatului de calificare profesională – nivel 3 – Tehnician în activităţi economice*

II. Şcoala Postliceală „Vasile Goldiş" Arad

A. Specializări în domeniul sanitar
1. Asistent medical de farmacie – durata 3 ani
2. Asistent medical generalist – durata 3 ani
3. Asistent medical radiologie – durata 3 ani
4. Asistent medical de igienă şsănătate publică – durata 3 ani
5. Asistent medical de nutriţie şi dietetică – durata 3 ani
6. Asistent pentru ocrotirea persoanelor vârstnice – durata 2 ani

Notă: La Şcoala Postliceală au dreptul să se înscrie absolvenţi de liceu cu sau fără bacalaureat
Elevii au posibilitatea de a studia, opţional **«fără taxe suplimentare»**
Limba Engleză, Germană, Franceză, Italiană sau Spaniolă
B. Detectiv particular – durata 2 ani
C. Cursuri de calificare
- Tehnician cadastru funciar - topograf
- nivel 3 de calificare, durata 7 luni
- Tehnician în hotelărie/recepţioner
- nivel 3 de calificare, durata 7 luni;
- Paznici de vânătoare – nivel 2, durata 5 luni
- Îngrijitoare batrâni – nivel 1 de calificare, durata 2 luni

Informaţii
-Str. Feleacului nr.1 telefon: 0257-256394; 0257-311083; 0257-280373
- E-mail licpart1@yahoo.com

(H-92987)

Pantoful galben

Singurul magazin din ţară care dispune de
APARATE SPECIALE PENTRU LĂRGIT PANTOFI, SANDALE, GHETE , CIZME,
atât pentru femei cât şi pentru bărbaţi.
ÎNCĂLŢĂMINTE DIN PIELE 100%

Executăm încălţăminte, de femei, la comandă începând de la mărimea 32-33...40

MADE IN ROMANIA

Vânzări ON-LINE pe www.pantoful-galben.ro
Arad, Bdul Revoluţiei nr. 66 (fostul magazin Vidra)
E-mail pantoful.galben@yahoo.com
Telefon 0729-998-343; 0722-840-789 ADMINISTRATOR.
(H-281322)

Sport

„Vom încerca să mai aducem la UTA doi, trei jucători de valoare

Giovanni Catanzariti, preşedinte FC UTA

2 dintre echipele arădene se întâlnesc, mâine, în primul derby al judeţului nostru, în cadrul Ligii a III-a la fotbal, seria a V-a.
Este vorba de meciul dintre Gloria şi CS Vladimirescu, programat la ora 17.00, pe „Şega".
Cealaltă echipă de la noi, Naţional Sebiş joacă în deplasare, la Bihorul Beiuş.

UTA îl vrea pe Vlad, Curileac e istorie!

ARAD. Până la urmă, UTA trebuie să-şi ia definitiv gândul de la Curileac, portarul de la Seso Câmpia Turzii „momit" în ultima clipă de arădeni. Acesta a ajuns la FC Botoşani, acolo unde a spus „da", căci a ajuns sub comanda fostului său antrenor, Marius Popescu. Aşa se face că UTA trage de portarul Vlad, care este la un pas să semneze cu arădenii, de ceva vreme el antrenându-se sub comanda cuplului Nagy - Stupar. **JA – L.S.**

Aflată sub presiunea rezultatelor

Mai mult decât niciodată, UTA are nevoie acum de puncte care să o scoată din „pasa neagră".

Diarra întoarce armele împotriva „alb-roşiilor" FOTO: C.A.

ARAD. UTA a intrat într-o „pasă neagră" foarte urâtă, ce îi preocupă deopotrivă pe antrenori, conducători şi suporteri. Singură a intrat şi tot singură -în primul rând, prin efortul conjugat al jucătorilor- trebuie să iasă din ea. Foarte puţini se gândeau că echipa va întâmpina asemenea probleme, într-o fază, totuşi, incipientă a stagiunii. Iată, însă, că după numai câteva meciuri oficiale, bilanţul nu poate să ne satisfacă: nicio victorie în cele două jocuri susţinute acasă în campionat, respectiv o eliminare neonorabilă în Cupa României. Criza a venit repede şi cuvinte precum promovarea, pronunţate cu puţin timp în urmă, par în acest moment simple vorbe...

Inoportun

FC Bihor nu se anunţă a fi partenerul ideal pentru reabilitare. Din contră, partida de sâmbătă, de la ora 13, cade prost pentru UTA. Întâlnim o grupare incomodă, cu pretenţii, ce a promovat pe prima scenă (unde, în cele din urmă, nu a ajuns din alte considerente). Plus că orădenii au de partea lor avantajul propriului fief, ceea ce complică suplimentar misiunea „Bătrânei Doamne".

Antrenorul Gheorghe Ghiţ a spionat UTA în Cupă. „Am stat o repriză, dar am văzut UTA şi în meciurile cu Juventus şi Vâlcea. Chiar dacă a pierdut jucători importanţi, filosofia jocului bazat pe posesie a rămas. Când vrea, UTA poate învinge pe oricine. Ca orice echipă, are şi puncte slabe. Împotriva noastră UTA a reuşit partide bune, dar sperăm să ne impunem pentru a rămâne aproape de Poli, Gloria şi Gaz Metan", afirmă tehnicianul FC Bihor. **JA – A.H.**

DESPRE GAZDE

Bihorenii pot conta pe Selagea şi Mărkuş, reveniţi de la lotul naţional de tineret. Fostul arădean Diarra are şanse să debuteze, în timp ce vârful Malinic, care s-a pregătit şi el în această vară sub comanda lui Nagy, va trebui să mai aştepte, considerându-se că are nevoie de timp pentru adaptare. Contra arădenilor nu va juca nici Muscă, nerefăcut total, în timp ce Danci e încert după contuzia suferită în amicalul cu „U" Cluj. Pe de altă parte, Chiş a fost exclus temporar din lot, pentru „reacţia nepotrivită" avută la schimbarea lui din jocul cu Poli Timişoara.

Cornel Nădăban FOTO: A.H.

Fără Nădăban, Neagoe şi Miron

ARAD. Nădăban (nerestabilit complet după accidentare), Neagoe (eliminat în Cupă) şi Miron sunt absenţele din lotul FC UTA pentru confruntarea de mâine. În schimb, Gligor a fost convocat de „principalul" Roli Nagy. „Va fi o dispută dificilă, ne duelăm cu o echipă vioaie, ageră, cu adrenalină. Care meci este însă uşor? Vrem să ne ridicăm la nivelul gazdelor şi să scoatem un rezultat convenabil", spune Nagy. Întâlnirea i-a fost încredinţată lui Claudiu Ştefănuţi din Bistriţa, asistat de Nicolae Megheşan (Târnăveni) şi Ferencz Tunyogi (Zalău). Observatori vor fi Sorin Altmayer (Timişoara) şi Attila Kanyaro (Târgu Mureş).

JA – A.H.

Pentru fanii baschetului: Monica dă piept cu Diana

ARAD. Campioana la baschet feminin ICIM Arad şi vicecampioana CSM Satu Mare vor avea adversare din Germania, Cehia şi Slovacia, în grupele Ligii Europei Centrale.

Conform tragerii la sorţi de miercuri, de la Praga, ICIM Arad va juca în grupa B, alături de echipele TSV Wasserburg (Germania), la care evoluează şi fundaşul Diana Ciupe Pop, Slovanka MB şi VS Praga, ambele din Cehia. ICIM Arad, care a câştigat Liga Europei Centrale în 2011, va avea următorul program în grupa B: ICIM-TSV Wasserburg (19 octombrie), Slovanka - ICIM (2 noiembrie), ICIM - VS Praga (9 noiembrie), Wasserburg - ICIM (23 noiembrie), ICIM - Slovanka (30 noiembrie) şi VS Praga - ICIM (7 decembrie).

Aşadar, va fi o întâlnire de gradul , între fostele colege de la „Constar", Monica Brosovszky şi Diana Ciupe, exact pe placul fanilor baschetului.

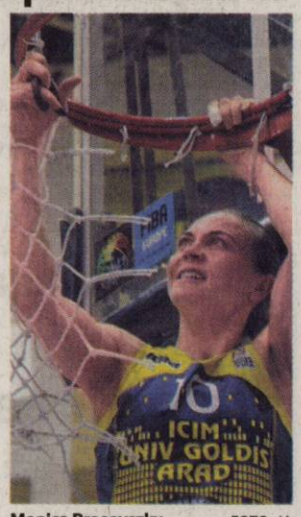

Monica Brosovszky FOTO: JA

JA – L.S.

Marius Copil îi ia locul lui Victor Hănescu

Tenismenul arădean va participa la meciul de baraj dintre România şi Cehia, pentru menţinerea în Grupa Mondială.

ARAD. Tenismanul Victor Hănescu, care a refuzat să participe la meciul contra reprezentativei Cehiei, contând pentru menţinerea în Grupa Mondială a Cupei Davis, a declarat, într-un comunicat, că a decis să nu evolueze în această întâlnire din cauza rezultatelor nemulţumitoare din 2011.

„Trec printr-o perioadă dificilă a carierei mele, după o primă jumătate a anului în care rezultatele obţinute în competiţii nu au fost mulţumitoare. Pentru a remedia aceste probleme, am început un proces de pregătire tehnică, iar în acest moment nu am siguranţa unui randament maxim şi a obţinerii unui rezultat bun în Cupa Davis. Din aceste motive, am decis să anunţ căpitanul echipei României şi Federaţia Română de Tenis că nu voi putea lua parte la barajul Grupei Mondiale. În legătură cu participarea mea la Turneul Challanger din Polonia, am decis să folosesc acest prilej pentru a perfecţiona regimul de joc şi a încerca să dezvolt tehnica la care lucrez în această perioadă", a declarat Hănescu.

Victor Hănescu a precizat că se află în relaţii foarte bune cu Federaţia Română de Tenis, excluzând astfel un conflict cu forul condus de Ruxandra Dragomir. Astfel, lotul României este format din Adrian Ungur (26 de ani, locul 136 ATP), Victor Crivoi (29 de ani, 216 ATP), Horia Tecău (26 de ani, locul 11 în clasamentul de dublu) şi Marius Copil (20 de ani, locul 238 ATP), tenismenul arădean fiind convocat, din nou, la echipa de Cupa Davis a României. Cehii vor veni la Bucureşti cu Tomas Berdych (25 de ani, locul 9 ATP), Radek Stepanek (32 de ani, locul 25 ATP), Lukas Rosol (26 de ani, locul 65 ATP) şi Jan Hajek (28 de ani, locul 152 ATP).

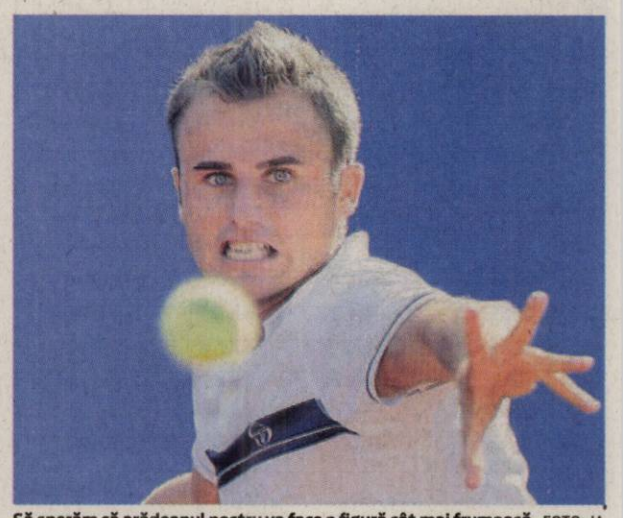

Să sperăm că arădeanul nostru va face o figură cât mai frumoasă FOTO: JA

JA – L.S.

Lanu, oprit la timp FOTO: D. O.

Lanu le ia banu' păulişenilor

PĂULIŞ. Pentru pătrunderea în teren a unui spectator care a proferat injurii la adresa brigăzii de arbitri, la sfârşitul meciului cu Sântana, clubul „Păulişana" a fost sancţionat de Comisia de Disciplină a AJF Arad cu avertisment şi amendă de 150 lei. Spectatorul respectiv, „Lanu" după cum îi spun păulişenii, este un împătimit al fotbalului care, din prea multă dragoste pentru echipă, face uneori gesturi pe care apoi le regretă dar care, iată, aduc prejudicii clubului. **JA-D.O.**

UTA mai vrea jucători din străinătate

Preşedintele Catanzariti merge în Italia pentru a încerca să transfere fotbalişti la Arad.

ARAD. Preşedintele clubului UTA, Giovanni Catanzariti va pleca în week-end în Italia, unde va negocia direct cu câţiva jucători şi cluburile de care aparţin aceştia.

„Suntem pe urmele a 10-12 jucători şi toţi au un nume în fotbal. În acest punct al sezonului e târziu să mai facem experimente, să testăm fotbalişti, trebuie să fim siguri că cei care vor veni ne vor ajuta 100%. Dacă cu cluburile de care aparţin jucătorii doriţi de noi tratativele nu sunt complicate, când îi spui unui fotbalist cu o anumită cotă că trebuie să vină în liga a 2-a în România trebuie să te aştepţi şi la refuzuri. M-aş bucura ca măcar două-trei dintre ţintele noastre să accepte să joace la UTA", a admis Giovanni Catanzariti.

Giovanni Catanzariti FOTO:JA

„Existând concurenţă pe posturi, îi vom trezi la realitate şi pe cei care se cred titulari indiscutabili şi nu mai dau acelaşi randament ca în sezonul trecut" - a mai spus Catanzariti.

UTA nu a reuşit, în această vară, să transfere niciun jucător cu nume şi încearcă, pe ultima sută de metri, să încropească ceva.

Malinic era o soluţie viabilă, dar - până la urmă - impresarul său, Florin Iacob, nu l-a lăsat la Arad.

Acum, se încearcă, din nou, aducerea unui atacant, unui mijlocaş şi a unui fundaş, probleme vechi cu care se confruntă „Bătrâna Doamnă".

JA – L.S.

Leoni Wiring Systems Arad **ANGAJEAZA :**

Operatori asamblare

Avantaje:

- *Venit lunar impozabil: 1169 Ron in perioada de integrare, care poate creste la 1600 Ron bazat pe experienta si performanta*
- *Angajare pe perioada nedeterminata*
- *Transport asigurat in Judetul Arad*
- *Ore suplimentare platite*
- *Analize gratuite pentru angajare*
- *Asistenta medicala gratuita*
- *Oportunitati de promovare*
- *Pachet de servicii medicale gratuite pentru angajati si familiile acestora la una dintre cele mai moderne policlinici din Arad*

Cerinte minime:

- *Capacitate de integrare intr-un mediu de lucru dinamic*
- *Stare fizica buna, spirit de echipa, disponibilitate de lucru in 3 schimburi*

Cererile de angajare se depun la sediul firmei noastre.

Personal in Departamentele Tehnice:

INGINERI CALITATE, INGINERI / TEHNICIENI ELECTRONISTI, TEHNICIENI INTRETINERE, PLANIFICATOR PRODUCTIE, INGINERI PROIECTARE, INGINERI PRODUCTIE

Va rugam trimiteti aplicatiile la adresa: recrutare.arad@leoni.com

(H-215436)

LEONI Wiring Systems Arad
Str. 1, no. 11 • Zona Industriala Arad, Jud Arad
Tel: 0257-205146, 0257-205266

LEONI

PRIMĂRIA MUNICIPIULUI ARAD
• 310130 Arad - România • Bd. Revoluţiei 75 • tel.+40-57-281.830 • fax +40-57-253.84
• www.primariaarad.ro • pma@primariaarad.ro •

ANUNŢ

În atenţia locatarilor din zona Pţa. Sporturilor

Primăria Municipiului Arad anunţă începerea procedurilor de licitaţie a locurilor de parcare marcate şi numerotate adiacente blocurilor din zona Pţa. Sporturilor (str. Spl. Praporgescu, bl. 19, str. Ale. Răsăritului, bl. 20, bl. 21 şi bl. 22, şi Pţa. Sporturilor bl. 23, bl. 24 şi bl. 25), conform H.C.L.M. nr. 439 din 28.12.2009, cu modificările şi completările ulterioare, privind aprobarea "Regulamentului de atribuire/licitare a locurilor de parcare în parcările de reşedinţă din municipiul Arad". Pentru participarea la procedura de licitare, locatarii din această zonă, vor depune, la Primăria Municipiului Arad, camera 5(Palatul Cenad), până la data de 23.09.2011, următoarele documente:
Cerere tip (la camera 5 Primărie sau pe www.primariaarad.ro);
Documente privind domiciliul/rezidenţa: copie B.I./C.I. sau actul de proprietate, contract de închiriere în imobilul aparţinând asociaţiei de proprietari/locatari, act de donaţie sau moştenire;
- Copie după certificatul de înmatriculare a autovehiculului /autovehiculelor deţinute în proprietate sau folosinţă;
- Documente privind dreptul de folosinţă (utilizare) a autovehiculului: contract de leasing, act de donaţie, act de moştenire, contract de comodat;
- Certificat de încadrare într-o grupă de handicap, dacă este cazul;
- Dovada că este veteran de război sau beneficiar al Decretului - Lege nr. 118/1990, dacă este cazul;
- Cupon de pensie (soţ+soţie) pentru acordarea reducerii în cazul pensionarilor cu o pensie medie sub salariul minim pe economie;
Declaraţie pe propria răspundere că nu deţine garaj amplasat pe domeniul public (la camera 5 Primărie sau pe www.primariaarad.ro).
După centralizarea cererilor, data şi locul licitaţiei vor fi comunicate de către Primăria Municipiului Arad prin intermediul mass-mediei locale şi pe pagina de internet a Primăriei Arad, www.primariaarad.ro .

(H-385740)

PRIMĂRIA MUNICIPIULUI ARAD
• 310130 Arad - România • Bd. Revoluţiei 75 • tel.+40-57-281.830 • fax +40-57-253.84
• www.primariaarad.ro • pma@primariaarad.ro •

ANUNŢ PUBLIC

În baza art. 6 alin. (1) din Legea nr. 421/2002, cu modificări şi completări ulterioare şi art. 6 alin (1) şi (2) din Hotărârea nr. 156/2003 pentru aprobarea Normelor metodologice de aplicare a Legii nr. 421/2002 coroborate cu art. 14 din H.C.L.M. nr. 128/31.05.2007, Primarul Municipiului Arad aduce la cunoştinţa publică caracteristicile tehnice ale vehiculelor fără stăpân aflate pe domeniul public al Municipiului Arad, în vederea identificării proprietarilor sau a deţinătorilor legali ai acestora.

Nr. Crt.	Tipul vehiculului/marca	Culoarea	Strada unde a fost identificat	Cartier
1.	JDM	ALBĂ	ANDREI ŞAGUNA	PĂRNEAVA
2.	VOLKSWAGEN POLLO	ROŞIE	ANDREI ŞAGUNA	PĂRNEAVA
3.	DACIA 1310	ALBĂ	AUREL VLAICU	VLAICU
4.	VOLKSWAGEN JETTA	MARO	BIRUINŢEI	PĂRNEAVA
5.	VOLKSWAGEN TRANSPORTER	ALBĂ	BIRUINŢEI	PĂRNEAVA
6.	OPEL CORSA	ALBASTRĂ	CALEA RADNEI	MICALACA
7.	LANCIA THEMA	NEAGRĂ	EPISCOP ROMAN CIOROGARIU	PĂRNEAVA
8.	SUYUKI VITARA	GRI	HENRI COANDĂ	ŞEGA
9.	OPEL CORSA	ALBASTRĂ	HENRI COANDĂ	ŞEGA
10.	FIAT PUNTO	ALBĂ	HENRI COANDĂ	ŞEGA
11.	VOLKSWAGEN	ALBASTRĂ	HENRI COANDĂ	ŞEGA
12.	RENAULT	ALBASTRĂ	MIHAIL KOGĂLNICEANU	DRĂGĂŞANI
13.	MERCEDES AUTOUTILITARĂ	PORTOCALIE	PĂDUTII	PĂRNEAVA
14.	FIAT PALIO	ALBASTRĂ	PĂDURII	PĂRNEAVA

(H-385906)

PRIMĂRIA MUNICIPIULUI ARAD
• 310130 Arad - România • Bd. Revoluţiei 75 • tel.+40-57-281.830 • fax +40-57-253.84
• www.primariaarad.ro • pma@primariaarad.ro •

ANUNŢ PUBLIC

În baza art. 6 alin. (1) din Legea nr. 421/2002, cu modificări şi completări ulterioare şi art. 6 alin (1) şi (2) din Hotărârea nr. 156/2003 pentru aprobarea Normelor metodologice de aplicare a Legii nr. 421/2002 coroborate cu art. 14 din H.C.L.M. nr. 128/31.05.2007, Primarul Municipiului Arad aduce la cunoştinţa publică caracteristicile tehnice ale vehiculelor fără stăpân aflate pe domeniul public al Municipiului Arad, în vederea identificării proprietarilor sau a deţinătorilor legali ai acestora.

Nr. Crt.	Tipul vehiculului/marca	Culoarea	Strada unde a fost identificat	Cartier
1.	NISSAN PATROL	GRI	AUREL VLAICU	VLAICU
2.	BMW	GRI	AUREL VLAICU	VLAICU
3.	RENAULT LAGUNA	ROŞIE	AUREL VLAICU	VLAICU
4.	VOLKSWAGEN TRANSPORTER	VERDE	AUREL VLAICU	VLAICU
5.	DACIA 1310	ALBASTRĂ	AUREL VLAICU	VLAICU
6.	DACIA 1310	ALBĂ	AUREL VLAICU	VLAICU
7.	RENAULT LAGUNA	ALBASTRĂ	COCORILOR	ŞEGA
8.	LANCIA LIBRA	ALBASTRĂ	MIHAI EMINESCU	CENTRU
9.	OPEL ASTRA	VERDE	CLOPOŢEILOR	DRĂGĂŞANI
10.	SKODA OCTAVIA	VREDE	HUNEDOAREI	DRĂGĂŞANI
11.	VOLKSWAGEN TRANSPORTER	GALBEN	DOROBANŢILOR	PĂRNEAVA
12.	MERCEDES	GRI	GRIVIŢEI	PĂRNEAVA
13.	MERCEDES	ALBĂ	GRIVIŢEI	PĂRNEAVA
14.	RENAULT	ALBASTRĂ	DR. ION RAŢIU	PĂRNEAVA
15.	MERCEDES	GRI	CPT. IOAN IGNAT	PĂRNEAVA
16.	MERCEDES AUTOUTILITARĂ	ALBĂ	CPT. IOAN IGNAT	PĂRNEAVA

(H-385974)

PRIMĂRIA MUNICIPIULUI ARAD
• 310130 Arad - România • Bd. Revoluţiei 75 • tel.+40-57-281.850 • fax +40-57-253.842
• www.primariaarad.ro • pmu@primariaarad.ro •
SECRETAR
Serviciul Administraţie Publică Locală

ANUNŢ

Primăria Municipiului Arad face înscrieri pe lista persoanelor din rândul cărora se vor selecta recenzorii şi recenzorii şefi care vor participa la efectuarea Recensământului Populaţiei şi Locuinţelor din România, care va avea loc în luna octombrie 2011.Persoanele interesate trebuie să îndeplinească următoarele condiţii:
- Să aibă cel puţin 18 ani împliniţi;
- Să aibă cel puţin studii medii;
- Să aibă cetăţenia română;
- Să cunoască limba română (scris, citit, vorbit);
- Să prezinte cazierul judiciar;
- Să aibă capacitatea de a desfăşura muncă pe teren;
- Să aibă o ţinută decentă şi un limbaj corespunzător;
- Să nu aibă probleme de dicţie, ca să poată fi clar înţeles;
- Să poată citi materialele (formularele etc.) care sunt redactate cu un font mic;
- Să aibă un scris citeţ;
- Să aibă capacitatea de a face calcule simple şi corecte la însumarea datelor pentru centralizare;
- Să poată fi disponibil între orele 8^00-20^00, pe toată durata de desfăşurare a recensământului, inclusiv în zilele de Sâmbătă şi Duminică;
- Să aibă capacitatea fizică de efort prelungit, pentru a vizita locuinţe posibil dispersate pe o întindere geografică mare;
- Deţinerea unui telefon mobil este un avantaj pentru o comunicare eficientă cu coordonatorii recenzorilor.

Orice persoană interesată se poate înscrie până în data de 15 septembrie 2011, la Primăria Municipiului Arad, etaj 1, camera 37, de luni până joi, între orele 08^00-12^00, 13^00-17^00 şi vineri, între orele 08^00-14^00. Cererea va fi însoţită de următoarele documente:
1.copie a actului de identitate;
2.copie a actului de studii(cel puţin diplomă de bacalaureat)
3.copie a certificatului de căsătorie(pentru doamnele al căror nume din diploma de studii nu corespunde cu cel din actul de identitate)
4.cazier judiciar

(H-386021)

Proprietar inchiriez Cladire de Birouri si apartament clasa A amenajat in zona centrala (bd. Vasile Milea) in Arad cu urmatoarele caracteristici:

- 3 nivele 420 mp (140 mp/ nivel) din care ultimul nivel se poate folosi ca apartament sau birou
- 1 spatiu de birouri in curte 150 mp
- Sisteme de telefonie internet
- Centrala termica/Aer Conditionat

Pentru mai multe poze: www.agrirom.ro/spatiucomercial

Pret: 6 Euro/mp - Negociabil
Tel: 0745300050

(H-358897)

ANUNŢ

MUNICIPIUL ARAD, cu sediul în Arad, B-dul Revoluţiei nr. 75, anunţă elaborarea primei versiuni a planului/programului „PUZ – Zona Parcul Reconcilierii Româno-Maghiare Arad" localizat în municipiul Arad şi declanşarea etapei de încadrare conform HG 1076/2004 în vederea obţinerii avizului de mediu.
Consultarea primei versiuni a planului/programului se poate realiza la adresa/sediul titularului MUNICIPIUL ARAD, B-dul Revoluţiei nr. 75, începând cu data de 31.08.2011, între orele 8 00 – 17 00 şi la sediul APM Arad începând cu data de 05.09.2011, între orele 8 00 – 15 00.
Publicul interesat poate transmite în scris comentariile şi sugestiile la sediul APM Arad, Splaiul Mureşului FN, în termen de 15 zile calendaristice de la data apariţiei prezentului anunţ.

(H-386003)

COMUNA ŞIRIA, localitatea Şiria, str. Regiment 85 Infanterie, nr. 184, jud. Arad

anunţă elaborarea primei versiuni a planului „Actualizare Plan Urbanistic General şi Regulament Local de Urbanism al comunei Şiria, judeţul Arad" şi declanşarea etapei de încadrare pentru obţinerea avizului de mediu.
Consultarea primei versiuni a planului se poate realiza la sediul Primăriei comunei Şiria, localitatea Şiria, str. Regiment 85 Infanterie, nr. 184, jud. Arad, zilnic între orele 8-16.
Comentariile şi sugestiile se vor transmite în scris la sediul ARPM Timişoara, str. Liviu Rebreanu, nr.18-18A, în termen de 18 zile calendaristice de la data prezentului anunţ.

(H-383044)

AZOMA

AZOMA

ANGAJEAZA :
-SUDOR
- OPERATOR MASINA DEBITAT OXY-ACETILENA SI PLASMA
- LACATUS
- ELECTRICIAN
- MACARAGIST
Informatii la telefon : 0742-105823
de luni –vineri intre orele 09:00-17:00

(H-355342)

Angajam tehnician dentar pt. prelucrarea metalelor.

tel:0257-270677

e-mail: office@vivasdent.ro

(H-377233)

PORTA DOORS

SC PORTA KMI ROMANIA SRL
cu sediul in Zona Industriala
angajeaza confectioneri asamblori articole lemn.
CV-urile se pot trimite pe fax : 0257/227.401 sau adresa de e-mail: raluca_luca@porta.com.pl.

(H-365063)

TINAR **ANGAJAM SEF DE MAGAZIN SI CONSILIERI VANZARI !**

TinaR, reteaua nationala de magazine de imbracaminte pentru femei, angajeaza personal pentru magazinul propriu din Galleria Arad.
Conditii minime: bacalaureat absolvit, experienta in vanzari este un avantaj. **C.V. la fax: 021.250.88.15, e-mail: jobs@tinar.ro**

(H-346997)

S.C. DIALMA S.R.L

ARAD, Str. Campul Linistii 1, 0257306034

ANGAJEAZA:
- confectionere la masini de cusut
tineri si tinere doritoare sa invete meseria de confectioner textil

ASIGURAM :
- tichete de masa
- prime de prezenta
- transport gratuit de la UTA la fabrica si retur
- plata abonamentelor de transport

(H-371882)

TEREN DE VÂNZARE

LA DRUMUL EUROPEAN E68, KM 11
ARAD - NĂDLAC, la 4 km faţă de ARMONIA CENTER
SUPRAFAŢA 45.000 m², POSIBILITATE DE CURENT ŞI GAZ
TEL: 0751 079 900

(H-313593)

S.C. UNIVERSUL VERDE S.R.L.
angajează:

ARHITECT PEISAGIST

C.V. la fax: 0357/408345;
e-mail: info@universulverde.ro

(H -378593)

SC INTERCITY TRADING SRL, angajează :
- **AGENT LIVRARI (şofer) ;**
- **MAGAZIONER – GESTIONAR ;**
- **AGENT VANZĂRI ;**
- **OPERATOR CONTABILITATE ;**
- **HORTICULTOR;**
- **MUNCITOR NECALIFICAT.**

Studii medii. C.V.-ul , personal : str. Lugojului, nr. 2, dupa ora 17.

(H-383040)

Brendan Fraser va filma în România

LUNGMETRAJ. Actorul american Brendan Fraser va filma în România pentru lungmetrajul „William Tell 3"D, în martie 2012, la Studiourile Castel Film. Filmul va fi regizat de Eric Brevig, care îl înlocuieşte astfel pe Nick Hurran. Lungmetrajul în 3D „William Tell" va fi filmat în studiourile Castel Film, dar şi în Elveţia. Bugetul total al producţiei se ridică la 27 de milioane de dolari.

The Expendables 2: echipă de excepţie

DISTRIBUŢIE. Partea a doua a lui The Expendables a stârnit deja curiozitatea şi nerăbdarea fanilor în legătură cu actorii de acţiune care vor face parte din distribuţie de această dată, însă numele vehiculate recent nu au fost în totalitate confirmate. Potrivit Deadline însă, putem considera oficială participarea lui Arnold Schwarzenegger şi Bruce Willis. Ambii actori au apărut în filmul lansat în 2010, însă de această data prezenţa lor se anunţă a fi mult mai substanţială. Willis a fost deja ataşat rolului antagonistului peliculei, iar Schwarzenegger se va alătura lui Stallone, Jason Statham, Dolph Lundgren, Mickey Rourke, Terry Crews şi Jet Li. Cei de la Moviefone au dat ca sigură şi participarea lui Jean Claude Van Damme, Chuck Norris şi Scott Adkins, însă aceştia nu au fost încă confirmaţi oficial în distribuţie.

D'ALE ACTORILOR

ARE CALITĂŢI VOCALE
Duet. Actriţa Scarlett Johansson îşi etalează într-un videoclip recent şi calităţile vocale. Ea a înregistrat un duet cu Lulu Gainsbourg, ce va face parte dintr-un album-tribut, realizat de artistul francez pentru tatăl său, Serge. Melodia este o variantă a celei cântate de Brigitte Bardot şi Serge Gainsbourg în urmă cu 43 de ani, după succesul peliculei Bonnie&Clyde.

ARATĂ MAI BINE
Miracol. Michael Douglas a învins cancerul şi s-a schimbat radical în cele câteva luni care au trecut de când s-a pus din nou pe picioare. După mai bine de jumătate de an de când a început tratamentul de recuperare, actorul arată mult mai bine, e mai tonic, mai vioi şi mult mai vesel. El a declarat că este convins că va trăi cel puţin la fel de mult ca tatăl său.

RĂNIŢĂ LA JOGGING
Incident. Actriţa Reese Witherspoon a fost lovită de o maşină, în timp ce făcea jogging în localitatea Santa Monica, lângă Los Angeles, iar în prezent se află la ea acasă şi se recuperează. „Actriţa nu a fost rănită grav şi se recuperează la ea acasă", a spus purtătorul de cuvânt al lui Witherspoon. Acesta a refuzat să ofere alte detalii despre incident.

CEL MAI SEXY
Top. Australianul Hugh Jackman a ocupat prima poziţie în topul celor mai sexy actori din filmele şi serialele SF, realizat pe baza unui sondaj comandat de postul de televiziune Syfy. Hugh Jackman, care a devenit celebru în lumea întreagă cu rolul super-eroului Wolverine din franciza „X-Men", a primit 20,3% din totalul voturilor exprimate.

BOX OFFICE ROMÂNIA

	FILMUL	SPECTATORI	ÎNCASĂRI (RON)
→	DESTINAŢIE FINALĂ 5 (1 SĂPT.)	20.260	427.820,03
↓	ŞTRUMPFII (2 SĂPT.)	43.047	866.200,00
→	MIEZUL NOPŢII ÎN PARIS (1 SĂPT.)	10.467	176.792,85
→	DACĂ AŞ FI... TU? (3 SĂPT.)	41.707	676.084,05
→	ŞEFI DE COŞMAR (4 SĂPT.)	82.903	1.338.169,47
↓	CONAN 3D (3 SĂPT.)	39.622	778.359,10
↓	COWBOYS & EXTRATERESTRI (2 SĂPT.)	17.020	279.741,46
↓	MAŞINI 2 (5 SĂPT.)	74.306	1.321.697,00
↓	PLANETA MAIMUŢELOR: INVAZIA (4 SĂPT.)	46.725	715.700,00
↓	NOAPTE DE GROAZĂ (3 SĂPT.)	13.573	253.911,00

FRIENDS WITH BENEFITS

Doi tineri, într-o relaţie de „prietenie cu folos"

Au decis să nu se mai implice emoţional în relaţii şi să adauge amiciţiei lor câteva... beneficii (sexuale).

EXPERIMENT. Dylan (Justin Timberlake) şi Jamie (Mila Kunis) nu au nici cea mai mică intenţie să-şi pună pirostriile în cap. Când Jamie, o recrutoare de personal din New York, încearcă să-l convingă pe directorul artistic Dylan, din Los Angeles să accepte un job la New York, cei doi încep să-şi dea seama că sunt suflete pereche. Ei au avut atâtea relaţii eşuate încât s-au hotărât să renunţe la dragoste şi să se limiteze la distracţie. Odată cu mutarea lui Dylan la New York, cei doi încep să iasă împreună tot mai des, împărtăşind opinia că dragostea este doar o legendă promovată de filmele de la Hollywood. Astfel începe experimentul celor doi, delicios de sexy, dar numai pentru adulţi.

Ar putea aceşti doi prieteni recenţi - care sunt nişte oameni de succes, fără obligaţii şi fără intenţii serioase - să accepte o experienţă nouă? Dacă ar adăuga prieteniei lor nişte sex „fără sentiment", oare ar putea evita capcanele care apar inevitabil atunci când începi să te gândeşti la partener ca la un iubit? Considerându-se imuni la promisiunile amăgitoare din comediile romantice, Dylan şi Jamie n-ar trebui să fie surprinşi să constate că aventura lor sexy, un pic cam indecentă, îi va determina să se dezvăluie unul faţă de altul mai mult decât şi-ar fi dorit.

Info: Regia: Will Gluck, Cu: Justin Timberlake, Mila Kunis, Gen film: Comedie, Romantic, Durata: 109 minute, Premiera în România: 09.09.2011

„Un film al generaţiei noastre"

CULISE. Mila Kunis şi Justin Timberlake au încins spiritele în ultimele luni, promovând comedia Friends with Benefits/Prietenie cu folos. Protagoniştii peliculei au declarat că au încercat să captureze puţin din atmosfera pe care Katherine Hepburn si Spencer Tracy o redau în filmele lor. „Ei aveau un ritm propriu, specific. Iar eu cu Mila am încercat acelaşi lucru. Am vrut să facem o comedie care să fie potrivită generaţiei noastre şi să punctăm aspectele amuzante pe care le avem, iar tinerii să se regăsească" - a spus Justin Timberlake. Întrebaţi cât de greu le-a fost să filmeze scenele de nuditate din film (care sunt destul de multe), cei doi au mărturisit că „scenele acelea le-am filmat la sfârşit. Ne-am concetrat întâi pe personaje şi trăsăturile lor, valorile lor şi am zis să lăsăm pentru final scenele de nuditate. Dacă personajele nu aveau substanţă, acele scene de sex ar fi fost un pic gratuite."

COLOMBIANA

Columbiana

AVENTURI. Columbiana este un action-thriller în care o copilă este aruncată în lumea cumplită a crimelor, a violenţei fără limite şi nu în ultimul rând a răzbunării. La vârsta de numai 10 ani, Cataleya Restrepo (Zoe Saldana) este martoră la uciderea cu sânge rece a părinţilor săi, oribila crimă fiind ordonată de cel mai mare mafiot local. Printr-o ploaie de gloanţe, tânăra reuşeşte să scape de asasini şi se refugiază la Chicago, la unchiul său Emilio. Din acel moment Cataleya a crescut cu un singur scop: să-l găsească şi să-l ucidă pe criminal. În ciuda eforturilor lui Emilio de a o ţine departe de o viaţă atât de periculoasă precum cea pe care ea a ales-o, ea devine repede un asasin de succes şi porneşte în căutarea răzbunării.

Info: Regia: Olivier Megaton, Cu: Michael Vartan, Zoe Saldana, Gen film: Acţiune, Aventuri, Dramă, Thriller, Durata: 107 minute, Premiera în România: 09.09.2011

PINA

Despre Pina Bausch

DOCUMENTAR. Pina este un film pentru Pina Bausch. Filmat 3D cu ansamblul companiei de dans Pina Bausch din Wuppertal, acest lungmetraj ilustrează ameţitoarea şi inimitabila artă a marii coregrafe germane care a murit în vara lui 2009. Invitând spectatorul într-o senzuală şi uimitoare călătorie într-o nouă dimensiune pe scena legendarei companii de dans, filmul îi însoţeşte pe dansatori şi în afara teatrului, în oraş şi în peisajul industrial din jurul Wuppertalului, locul care a fost căminul şi centrul activităţii creatoare a Pinei Bausch timp de mai bine de 35 de ani.

Info: Regia: Wim Wenders, Cu: Pina Bausch, Gen film: Documentar, Muzical, Durata: 100 minute, Premiera în România: 09.09.2011

ARĂDENII SE DISTREAZĂ: PETRECERE ÎN BURLESQUE BOUTIQUE

aradon.ro

DECESE

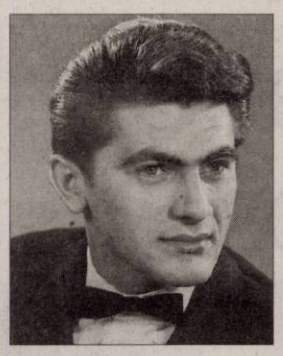

Cu nemărginită durere anunţăm încetarea din viaţă după o lungă suferinţă a celui mai iubit soţ şi tată

BAUL TEODOR DOREL,

în vârstă de 68 ani.

Dumnezeu să-l odihnească în pace! Înmormântarea va avea loc sâmbătă, 10 septembrie 2011, ora 14.00, la Cimitirul Eternitatea, Capela Demian.

Soţia Adreiana şi copiii Mihaela şi Mihai

Cu durere în suflet anunţăm încetarea din viaţă a iubitului nostru tată, socru şi bunic

POPOVICI GHEORGHE,

pensionar CFR, în vârstă de 83 de ani.

Înmormântarea va avea loc astăzi, 9 septembrie, ora 14.00, de la Capela Cimitirului Grădişte.

Familia îndoliată Iosef

A plecat dintre noi pe calea fără întoarcere

la o frumoasă vârstă de 83 de ani cea care a fost soţie, mamă, soacră, bunică, străbunică, soră şi verişoară

Dr. ing.

JINGA ORTANSA MĂRIOARA

născută DABU.

Înhumarea a avut loc în Timişoara în data de 8.09.2011.

Cu adâncă durere în suflet anunţăm despărţirea fulgerătoare de dragul nostru soţ, tată şi bunic

IGNA NICOLAIE,

din Gai, la 71 de ani.

Dumnezeu să-l odihnească în pace! Înmormântarea va avea loc Sâmbătă, 10 Septembrie 2011, ora 14.00, în cartierul Gai, de la locuinţa sa. Vei rămâne veşnic în sufletele noastre.

Veşnic îndureraţi soţia Aurica, copii şi nepoţii

Anunţurile de deces se publică GRATUIT!

SERVICII FUNERARE

IN MEMORIAM NON STOP!

KUKI - servicii funerare complete

Oferă toată gama de sicrie, accesorii şi servicii funerare la preţuri avantajoase. **Medic constatator al decesului.**

• cameră toaletat • cameră frigorifică • capac frigorific

Ofertă sicriu brad complet echipat, cruce, transport capelă 550 lei

Transport Intern şi Internaţional

Contact: Arad, str. Mihai Eminescu, nr. 4 (în curte) vis-a-vis de Cerbul Albastru
Tel: 0257/211.929, mob: 0723343964
www.inmemoriamkuki.com

(H-698814)

Obelisc

Servicii funerare complete NON STOP

Ofera gama completa de sicrie, capace frigorifice si accesorii funerare

ARAD, STR. ST.CICIO POP(COLT CU M.EMINESCU)

Tel: 0745 770 042

(H-352658)

Preluarea anunţurilor pentru următoarea zi se face până la ora 15.00 la ambele sedii, cu excepţia anunţurilor de deces, care se primesc până la ora 18.00, la sediul din Bd. Revoluţiei 81 .

CONDOLEANŢE

Aducem un ultim omagiu celei care a fost o fiinţă deosebită, sensibilă şi altruistă,

fosta noastră colegă de liceu

LENUŢA (născută IOVA),

din Lipova,

despre care cu consternare am aflat că a plecat prea devreme din această dimensiune a vieţii. Dumnezeu să-i dea odihnă şi linişte! Gânduri de mângâiere, întreaga compasiune şi sincerele noastre condoleanţe familie sale îndoliate.

Geta şi Gabi Groza

Colectivul Asirom Arad este alături de colegul lor Beligeanu Constantin în greaua încercare suferită prin pierderea soţiei sale. Sincere condoleanţe!

În aceste momente grele suntem alături de fam. Beligeanu la trecerea în nefiinţă a celei ce a fost cea mai bună colegă şi un om minunat

LENUŢA.

Nu te vom uita niciodată!

Colectivul Spitalului Orăşenesc Lipova

Suntem alături de colegul nostru prof. univ. dr. Gheorghe Schwartz în momentele dificile ale trecerii în eternitate a preaiubitei sale soţii,

IULIANA.

Sincere condoleanţe!

În numele Senatului Universităţii „Aurel Vlaicu“

Rector, Lizica Mihuţ

Asociaţia Preparandia Arad este alături de domnul Gheorghe Schwartz în greaua încercare pricinuită de decesul soţiei sale. Sincere condoleanţe! Fie-i ţărâna uşoară!

Suntem alături de prietenul nostru drag Gyuri şi Giani în aceste triste momente.

ILEANA

ai să ne lipseşti foarte mult. Dumnezeu să te odihnească în pace!

Emil, Rodica, Alexandru, Teodora şi Codruţ

Suntem alături de Teofil Grădinaru în aceste momente grele pricinuite de pierderea fratelui.

Colectivul Biroului Parlamentar - Deputat Marius Göndör

Suntem alături de colegul şi prietenul nostru Teofil Grădinaru în aceste momente grele pricinuite de dispariţia fratelui său

MIRCEA BIROVESCU.

Condoleanţe familiei îndoliate!

Partidul Democrat Liberal Arad

Program publicitate:
pe B-dul Revoluţiei, nr. 81
luni-vineri: 8.00-18.00,
duminică: 9.00-13.00,
pe Poetului 1C (hala 36)
luni-vineri: 9.00-16.00.

Clubul BPW Arad transmite sincere condoleanţe familiei

artistei

AURELIA BOBOCEL

în aceste clipe de grea încercare. A fost o altruistă şi o mare şi prolifică artistă. Dumnezeu să o odihnească în pace!

Preşedinte prof. univ. dr. Ardelean Dorina

Familia prof. univ. dr. Aurel Ardelean şi ing. Adrian Cotoraci adresează familiei

artistei

BOBOCEL AURELIA

sincere condoleanţe la trecerea ei în cele veşnice. Fie ca în Ceruri să-şi găsească liniştea şi pacea!

Suntem alături de Fam. Cristina Cornel în aceste clipe grele cauzate de trecerea de trecerea în veşnicie a mamei (soacrei). Sincere condoleanţe!

Asociaţia de Proprietari Bl. Z4, Sc.B Arad

Mulţumim tuturor celor care au fost alături de noi în momentele grele cauzate de decesul prematur al celui care a fost

BIROVESCU MIRCEA.

Dumnezeu să-l odihnească!

Familia Grădinaru

COMEMORĂRI

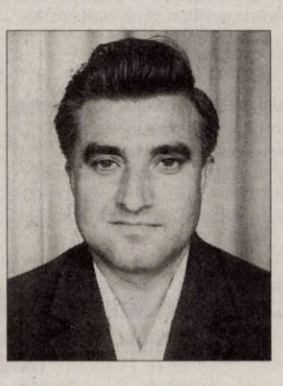

A trecut un an de când ne-a părăsit dragul nostru soţ, tată, socru şi bunic

NIŢU DUMITRU (PUIU).

Parastasul va avea loc la Catedrala Ortodoxă Podgoria duminică, 11 septembrie 2011, la ora 13:00. Nu te vom uita niciodată!

Nuţi, Viorel, Adrian, Camelia, Carmen şi Andra

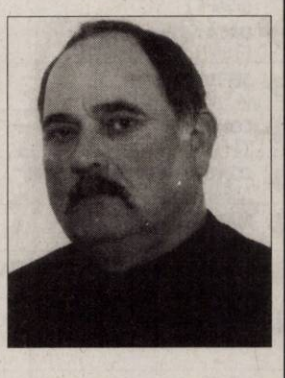

Cu inima îndurerată vă anunţ că s-au scurs 6 săptămâni de când iubitul meu tată,

POTOLIA IOAN

s-a stins lăsându-mă trist şi îndurerat. Parastasul şi slujba va avea loc Sâmbătă, 10.09.2011, ora 11.00, la Cimitirul Eternitatea (Poarta 2, intrarea de pe Poetului).

Fam. îndurerată

Au trecut 40 de zile de când nu mai este printre noi cea mai dragă şi scumpă mamă şi bunică

FRENŢ FLOARE.

Fiicele Mărioara, Eleonora, nepoata Camelia şi ginerele Alexandru

---

S-au scurs 40 zile de tristeţe, lacrimi şi dor de la decesul soţului meu

JULA TEODOR (PUIU).

Parastasul la Catedrala Nouă, în ziua de 10 septembrie, ora 9,30.

Soţia Carmen

Cu aceeaşi durere în suflet, anunţăm că se împlinesc 40 de zile de când a plecat din această lume scumpa noastră: soţie, mamă, soacră şi bunică

BREZOVEAN AGAFIA.

Parastasul va avea loc sâmbătă, 10 septembrie 2011, ora 11,00 la Catedrala Nouă (Podgoria). Dumnezeu să te odihnească în pace, iar pentru bunătatea ta şi dragostea faţă de noi, nu vei fi uitată niciodată!

Soţul Viorel, fiul Viorel, nora Dorina şi nepoata Cristina

Cu durere anunţ împlinirea unui an de când a plecat de lângă mine, dragul meu soţ

DRĂGAN GHEORGHE,

lăsând în urmă un gol imens, lacrimi şi durere. Parastasul de pomenire şi sfinţirea crucii vor avea loc duminică, 11 septembrie, ora 16:00, la cimitirul din Micălaca. Dumnezeu să-ţi facă odihnă veşnică!

Soţia Emilia

S-a scurs 1 an de lacrimi şi dor de când aripa rece a morţii a luat cu ea ultima suflare a tatălui şi bunicului nostru

CIOARA GHEORGHE,
din Tăgădău.

Odihnă veşnică!

Fiica Nuţi şi fiul Ghiţă cu familiile lor

În 7 septembrie, a fost ziua ta de naştere, era o zi de bucurie, iar acum doar lacrimi şi tristeţe, dragul meu soţ

LUCA IOAN.

O rugăciune, o floare multe lacrimi pe mormântul tău. Timpul trece, dar tu vei rămâne veşnic în gândul şi sufletul meu. Ai fost un soţ deosebit de bun, nu te voi uita niciodată, rugându-ţi odihnă veşnică!

Soţia Livia Francişca

Aprindem o lumânare şi aşezăm un buchet de amintiri dragi, gânduri de recunoştinţă şi lacrimi pe mormântul celui care a fost

NICORICI VASILE,

un soţ, tată, bunic şi socru iubitor. Duminică se împlinesc 2 ani de la trecerea lui în nefiinţă. Dumnezeu să-i dea veşnică odihnă!

Soţia, copiii, nepoata şi nurorile

Se împlineşte un an de când a plecat de lângă noi cea care a fost mamă şi bunică

REDIŞ SOFIA.

Parastasul va avea loc Sâmbătă, 10 Septembrie 2011, ora 12.00, la Biserica Ortodoxă Grădişte.

Familia

Amintim prietenilor, cunoscuţilor, că în 8 septembrie s-a împlinit un an de când iubita noastră soţie şi mamă a plecat în eternitate

BELIAŢI MINA IOANA.

Rămâi o amintire frumoasă pentru cei care te-au cunoscut şi o mare durere pentru cei care te-au pierdut pentru totdeauna.

Soţul Branco, fiul Raur şi soţia

Cu profundă durere în suflet, anunţăm că s-a scurs un an de la trecerea în nefiinţă a celui care a fost scumpul nostru tată, socru şi bunic

jud. ADAM BULAI,

şi 6 luni de când a trecut la cele veşnice iubita noastră: mamă, soacră şi bunică

ing. BULAI DOINA.

Parastasul de pomenire va avea loc duminică, 11 septembrie 2011, ora 12,00, la Biserica Ortodoxă din Vladimirescu. Nu-i vom uita niciodată.

Familia îndurerată

Cu adâncă durere în suflet anunţ că se împlinesc 3 ani de la decesul scumpei mele soţii,

TIUGE MARIA,

lăsându-mă trist şi îndurerat. Dumnezeu să o primească în ceruri!

Soţul

Doi ani de zile marcaţi de nenumărate încercări, suspine şi tristeţi, atât pentru familie cât şi pentru prieteni, s-au scurs de la tragicul accident al regretaţilor noştri

TOADER NICOLAE

şi

TOADER ŞTEFANIA.

Parastasul de pomenire va avea loc duminică, 11 septembrie de la ora 11,00 la Biserica Ortodoxă din Felnac.

Familia îndurerată

Tristă şi dureroasă va rămâne ziua de 9 septembrie 2009 când în urmă cu 2 ani a trecut în nefiinţă dragul nostru fiu, soţ şi tată

Ing.

OSVAT ADRIAN DOREL.

Vei rămâne veşnic în sufletele noastre. Dumnezeu să odihnească sufletul tău bun!

Familiile Osvat şi Pop

Preluarea anunţurilor pentru următoarea zi se face până la ora 15.00 la ambele sedii, cu excepţia anunţurilor de deces, care se primesc până la ora 18.00, la sediul din Bd. Revoluţiei 81.

Se împlineşte 1 an de la trecerea în nefiinţă a celei care a fost mamă, bunică, soţie, străbunică,

CHIPER LIGIA ILEANA.

Dumnezeu s-o odihnească în pace! Parastasul va avea loc Sâmbătă, 10 Septembrie 2011, ora 11.00, la Catedrala Veche (Piaţa Catedralei).

Familiile îndoliate: Măinescu, Barbu, Chiper, Meszar

O inimă bună a încetat să mai bată, un suflet nobil s-a ridicat la cer, lăsând în urmă o nemărginită durere şi un gol imens. Recunoştinţă veşnică la 3 ani de la trecerea în eternitate a celui ce a fost

MOCUŢA ILIE,
din Curtici.

Familia

---

7 ani de lacrimi/ Dor şi suferinţă/ Ai lăsat în urma ta/ Nişte suflete rănite/ Care nu te vor uita./ Pentru cel care a fost

MATEI TEODOR.

Dumnezeu să te odihnească în pace!

Familiile Matei şi Pintea

Tristă şi neuitată rămâne pentru noi data de 10 septembrie, când în urmă cu 6 ani ne-a părăsit pentru totdeauna cel care a fost

DORIN MIHĂEŞ.

Familia

Amintim cu durere, că în data de 8 septembrie 2011, s-au împlinit 7 ani, de când ne-a părăsit pentru totdeauna cel ce ne-a fost cel mai iubit tată şi bunic

IENĂŞESCU VASILE.

Slujba de pomenire va avea loc duminică, 11 septembrie 2011, ora 12,00 la Biserica Ortodoxă Grădişte. În veci îţi vom păstra amintirea în inimile noastre.

Familiile Ienăşescu şi Iştoc

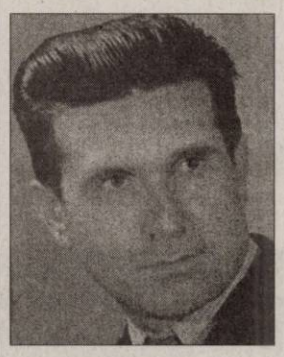

De 11 ani un om deosebit a lăsat un gol imens în sufletele noastre. În amintirea celui care a fost

PETRICĂ GHEORGHE
- decedat în Germania.

Odihneşte-l Doamne şi iartă-i lui păcatele!

Familia

Anunţurile de deces se publică GRATUIT!

sodexo

Sodexo, lider mondial în Soluţii pentru Calitatea Vieţii de Zi cu Zi

În fiecare zi, cei 380.000 de angajaţi lucrează din greu pentru a îmbunătăţi calitatea vieţii celor 400.000 de clienţi şi 50 de milioane de beneficiari din cele 80 de ţări în care Grupul operează cu diviziile „Soluţii pentru Motivare" şi „Soluţii pentru Servicii la Sediu"

Pentru noua locaţie din Arad angajăm:

- îngrijitor clădiri (femei şi bărbaţi)
- îngrijitor spaţii verzi
- operatori maşini de spălat pardoseala industrială
- supervizor curăţenie
- personal calificat curăţenie industrială

Pentru informaţii suplimentare apelaţi: 0743.021.207/0756.998.401 sau 0256.444.040

CV se trimit pe adresa de e-mail mircea.vancia@sodexo.com sau pe fax: 0256.227.697

Interviuri pentru angajare vor avea loc în fiecare zi de luni între orele 11.00-17.00 la sediul Camerei de Comerţ Arad, str. Cloşca nr. 5, Arad - in cadrul birourilor firmei GAPA.

ARAD ONLINE
www.aradon.ro

ANIVERSARE

Tatălui meu

ILIE BUDA

care, mâine, 10 septembrie împlineşte frumoasa vârstă de 70 de ani, îi doresc viaţă lungă şi multă sănătate.

LA MULŢI ANI!

Fiica Mirela cu familia

Transformă nemulţumirea în siguranţă!

ARTEX SCM

SOCIETATE CU TRADIŢIE ÎN DOMENIUL TEXTIL ANGAJEAZĂ

confecţioneri îmbrăcăminte sau persoane cunoscătoare de meserie, execuţie butoniere, cusut nasturi, aplicat butoni, călcat.

OFERIM: climat de lucru european, salarii motivate în acord individual, tichete de masă, primă de transport – prezenţă,premii, un singur schimb,asistenţă medicală.
Angajările se fac pe bază de probă de lucru.
DETALII: telefon : 0357- 408275; 0357- 408276

(H-371931)

SC DITRE INTERNATIONAL SRL

Angajeaza

- **confectionere pt. masina de cusut ;**
- **croitori in piele**
- **muncitoare si muncitori necalificati**
- **tapiteri**
- **tamplari**
- **mecanic – reparat masini cusut**

Oferim: salarii atractive,bonuri de masa, transport gratuit.

Informatii la sediul firmei din Arad,Str. a-III-a,Zona Industriala Vest, Nr. 3, tel . 0257/216610.

(H-377542)

VERBITA — **10% REDUCERE**

Tu ce anvelope porţi iarna asta ?

ANVELOPE 165/70/R13 DE IARNĂ	~~164 Lei~~	148 Lei
ANVELOPE 175/65/R14 DE IARNĂ	~~184 Lei~~	166 Lei
ANVELOPE 185/65/R15 DE IARNĂ	~~199 Lei~~	179 Lei
ANVELOPE 195/65/R15 DE IARNĂ	~~212 Lei~~	191 Lei
ANVELOPE 205/55/R16 DE IARNĂ	~~349 Lei~~	313 Lei
ANVELOPE 185/65/R15 4 sezoane	~~299 Lei~~	269 Lei
ANVELOPE 205/55/R16 4 sezoane	~~380 Lei~~	342 Lei
ANVELOPE 215/65/R16 DE IARNĂ	~~440 Lei~~	396 Lei
JANTĂ TABLĂ LOGAN 6J 15H2 450	~~165 Lei~~	149 Lei

preţurile includ TVA şi sunt per bucată

GRATIS montaj/demontaj încărcare cu azot

promoţie valabilă în perioada 1 Septembrie - 1 Octombrie 2011 în limita stocului disponibil

Sc Truck Auto Center Srl

Str Combinatului Fn Loc Vladimirescu

Preluăm autovehicule şi tractoare uzate în programul Rabla 2011.Fără programare sau listă de aşteptare

Pentru proprietarii pensionari oferim transport ***GRATUIT.***

Informaţii telefon 0744683191

(H-365962)

EVIDENŢIAZĂ-TE!

Talon valabil până în 30 septembrie 2011

Text: **DATA apariţiei:**.....

.....

.....

.....

.....

.....

.....

.....

Date personale:

Nume şi Prenume:

Telefon:

Buletin de identitate:

TALON + PREŢUL CATEGORIEI AFERENTE

Anunţurile se preiau zilnic, la ghişeu, până în ora 16[00], după această oră, se pot prelua doar prin intermediul sistemului online de preluare al anunţurilor disponibil pe www.jurnalaradean.ro . Anunţurile de mică publicitate din Jurnal Arădean se publică pe baza talonului din ziar
Redacţia nu îşi asumă responsabilitatea pentru conţinutul anunţurilor de mică publicitate!

JURNAL ARĂDEAN

SC CONAR SA ARAD

- bază de producţie Micalaca

Angajează

SUDORI, LĂCĂTUŞI, FIERARI BETONIŞTI, DULGHERI (inclusiv pensionari)

Informaţii suplimentare la tel: 0257 259 412 (H-375440)

S.C IBRAHIM BASIA HIKMET
cu sediul în 26871 Papenburg, Friesenstrasse nr. 54, Bundesrepublik Deutschland, CUI DE 260149613

este chemat la JUDECĂTORIA ARAD, B-dul Vasile Milea, nr. 2-4, Arad, sala 145, în ziua de: 13, luna: septembrie, anul 2011, ora 08,30, în calitate de DEBITOR în proces cu SC ARBAUEN SRL-în faliment, in bankruptcy, en faillite, cu sediul în Arad, Str. Poetului, Bl. P1, Ap.53, Jud. Arad, CUI 19274546, înmatriculată la ORC Arad sub nr. J02/2218/2006, **pentru – SOMAŢIE DE PLATĂ**

(H-383022)

VREI SĂ ÎŢI ATINGI SCOPURILE?

NOI ÎŢI OFERIM SOLUŢIA!

2000 EU.....de la 22 EU/LUNĂ
5000 EU.....de la 57 EU/LUNĂ
10.000 EU.....de la 114 EU/LUNĂ

Activitatea noastră prevede organizarea şi administrarea grupurilor de consumatori
ORAR : luni-vineri 9.00-17.00; sambata-duminica : închis

Informaţii WORLD INVEST HOLDING S.R.L.
ARAD BD. REVOLUŢIEI NR 24, ET 1, AP.12 ☎ 0357-411-415; 0772-221-204

(H-142904)

SC ANGAJEAZA URGENT !

- CONDUCATORI AUTO PENTRU INTERNATIONAL.
- MECANICI AUTO CU EXPERIENTA
- DISPECERI AUTO CU EXPERIENTA
- SPALATORI AUTO.

- INFORMATII LA : 0744784492 .

(H-374768)

Publicitate 0257-210.775; 0257-280.904

GHENAU TRADE

Ferestre si usi din profile PVC cu sticla termopan

- 3 rate lunare fara comision
- plasa fixa antiinsecte gratis
- transport si montaj gratuit
- gama larga de nuante si modele

REHAU G-U BKS GUARDIAN

ARAD : B-dul Aurel Vlaicu nr: 159

tel /fax : 0257-260 . 042

mobil: 0769 - 048 . 018; 0728 - 983 . 375

GARSONIRE

• **Cumpar teren extravilan/intravilan in Hada sau max 40km Arad. Tel.0746134720** 373691

• **Ocazie! Vând** garsonieră confort III, Calea Romanilor (Boul Roşu) la parter, 10.000 euro neg. telefon. 0746.299.332, 0257/531062. Aviz: studenţi, elevi, cu o cameră+ baie, amenajată! 358965

• **Vând garsonieră** CF 1, 37 mp, str. Poetului Bl. P1, parter, 18.000 Euro. Telefon 0357/434983. 383025

• **Vând garsonieră** confort I, bl 173 etaj III, cu gresie, faianţă parchet laminat, preţ 18.000 euro/negociabil. Telefon: 0745.967.311. 377222

• **Vând sau** închiriez garsonieră zona Micălaca, lângă Profi. ☎0771.521.480, 0357/427.522. 385586

AP.1 CAMERA

• **Vând apartament** central, 1 cameră, 1 bucătărie, baie+ terasă, anexă, Blanduziei nr. 6, ap. 2. Tel. 0748.197.703. 383832

• **Vând apartament** cu 1 cameră mare, bucătărie, baie cu vană, zona Podgoria, parter cu scurgere separată, telefon: 0724.216.964. 355619

• **Vând apartament** 1 cameră, bucătărie mare, baie cu vană, hol, utilat şi mobilat complet, termopan,gresie, faianţă, parchet, uşă metalică, bloc 104, P14 Micălaca, preţ la vedere. Telefon 0257/251.319, 0724.765.657. 318063

• **Vând apartament** 1 cameră, 37 mp, etaj II, Alfa, preţ 18.000 euro/negociabil şi apartament ultracentral 57 mp, 2 camere, semidecomandate, etaj I, preţ 38.000 euro. Informaţii telefon: 0722.636.470. 358558

• **Vând apartament** 1 cameră, bucătărie, baie, mobilat super, îmbunătăţit, Sânicolau, str. Frunzei, etaj 3, 14.500 Eur. Tel. 0746.070.212. 371721

• **Vând apartament** 1 cameră, central, la loc, amenajat, 21.000 Eur, 0733.679.072. 380321

AP.2 CAMERE-ARAD

• **Vând apartament** cu două camere la Fortuna sau schimb tot cu două la UTA. Tel. 0770.213.525. 364336

• **Vând apartament** cu 2 camere, semidecomandat, zona Podgoria, etaj III, preţ 50.000 Eur, 0722.609.755. 371937

• **Vând apartament** mic, 2 camere,Grădişte, etaj 2/4. Tel. 0727.786.186, 0721.537.739. 375644

• **Vând apartament** ultracentral, două camere, persoană fizică, stare foarte bună, 43.900 negociabil, 0721.706.902. 352893

• **Vând apartament** 2 camere, Aradul- Nou. telefon 0745.158.799. 334722

• **Vând apartament** 2 camere, plus garaj nedemolabil din cărămidă, zonă centrală, (liniştită), balcon, termopane, parchet nou, gresie, faianţă, preţ negociabil. Telefon 0747.569.124, 0736.851.266. 350101

• **Vând apartament** 2 camere, Mioriţa, etaj 2. Telefon 0735.361.380. 358348

• **Vând apartament** 2 camere, parter, Arad, str. N. Bălcescu, neamenajat, L112 preţ negociabil, telefon: 0755.240.703. 358965

• **Vând apartament** 2 camere, decomandate, fără intermediari, telefon: 0746.199.280. 364166

• **Vând apartament** 2 camere, Vlaicu, etaj II, balcon, mobilat, utilat, urgent, 23.500 euro/negociabil, 0732.329.818. 364827

• **Vând apartament** 2 camere, 4/4 Micălaca, strada Bârzava, tel: 0740.059.151. 364827

• **Vând apartament** 2 camere, et. 1, decomandat, neamenajat, lângă Flora, 0745.631.162. 368343

• **Vând apartament** 2 camere, centrală proprie, garaj, A.Vlaicu, suprafaţă 60 mp, telefon: 0744.996.386. 369060

• **Vând apartament** 2 camere în Alfa, decomandat, baie+ bucătărie, balcon închis cu termopan cu mobilă sau fără. Informaţii telefon 0766.343.866. 371900

• **Vând apartament** 2 camere, Libelula, etaj intermediar, 29.500 euro, 0744.849.390. 374781

• **Vând apartament** 2 camere, la demisol, lângă Tribunal, 0745.234.823. 375287

AP.3 CAMERE-ARAD

• **Vând apartament** central pe Bd. Revoluţiei, 3 camere, atât pentru familii cât şi firme. Informaţii telefon 0722.742.978 şi 0721.406.823. 383043

• **Vând apartament** Samanta, 3 camere, utilat complet şi garaj zidit, zona Polivalentă. Telefon 0744.523.701. 372225

• **Vând apartament** 3 camere 4/4, decomandat, 38.000 Euro negociabil, Podgoria, 0257/231155, ora 10,30- 15,30. 340893

• **Vând apartament** 3 camere, 2 băi, etaj I, mobilat, renovat, parchetat, termopane, Mioriţa, bloc 138, telefon: 0746.291.204. 363602

• **Vând apartament** 3 camere, zona Mioriţa, decomandat, amenajat, et. 2, ☎0745.631.162. 368757

• **Vând apartament** 3 camere, central, semidecomandat, etaj II, suprafaţă 74 mp, preţ 36.000 Euro. Telefon 0726.281.898. 372135

• **Vând apartament** 3 camere, 87 mp, etaj 2, Orizont, 40.000 Eur, 0733.679.072. 380449

• **Vând apartament** 3 camere, teren 480 mp 25.000 euro, ☎0745.990.492. 385586

• **Vând urgent** apartament 3 camere, str. Predeal zona Fortuna, ☎0770.452.758. 377216

AP.4 CAMERE-ARAD

• **Vând apartament** 4 camere, modificat, Micălaca, P-ţa Soarelui, 119 mp, 0721.201.636. 369458

• **Vând apartament** 4 camere, Mioriţa, parter, amenajat, decomandat, 47.000 Eur, 0733.679.072. 380246

• **Vând penthouse** de lux, apartament în complexul Ared UTA, 145 mp, complet utilat sau la schimb cu teren. Telefon 0768.366.234, 0729.966.649. 368063

APARTAMENT LA CASĂ

• **Vând apartament** la casă, două camere, ultracentral. Telefon: 0727.012.760, 0257/264.995. 298324

• **Vând apartament** la casă, ultracentral, 2 camere, bucătărie, baie, hol, terasă, boxă. Tel. 0746.049.531, 0770.872.885. 355525

• **Vând apartament** în casă, 2 camere, bucătărie +anexe, preţ 14.000 euro negociabil, telefon: 0769.001.809. 345017

• **Vând apartament** ultracentral în casă (1 cameră, bucătărie, baie, cămară, boxă) fără imbunătăţiri, 0745.315.895. 353202

• **Vând apartament** ultracentral în casă (2 camere, bucătărie, baie, cămară, 2 boxe) S-92 mp, fără îmbunătăţiri, telefon 0745.315.895. 353202

• **Vând apartament** ultracentral în casă (2 camere, bucătărie, baie, boxă) totul nou, izolat exterior. 0745.315.895. 353202

CASE-ARAD

• **Ocazie! Vând** casă Aradul Nou, Piersicilor, 4 camere+ living, amenajată modern, 71.000 Euro, uşor negociabil. Telefon 0748.268.015. 368908

• **Vând** casă Aradul Nou, 4 camere, 2 bucătării, toate utilităţile, ST 980 mp, 0770.761.584. 372232

• **Vând casă** cu grădină mare în Grădişte, Str. Orion Nr. 30. Informaţii telefon 0740.512.942. 377552

• **Vând casă** cu teren Zona 6Vânători, utilităţi la poartă, casa necesită reparaţii, informaţii: 0754.347.768, 0746.931.269. 377485

• **Vând casă** mare 1000 mp, încălzire proprie, teren şi seră şi alte variante. 0257/288.142, 0751.970.085. 374071

• **Vând casă** modestă, 540 mp teren, cu utilităţi, pe strada Griviţei, nr. 68, preţul de 46.000 euro, neg. Telefon 0741.158.777, 0728.938.777. 375281

• **Vând casă** nefinalizată, la Insula Mureş. Preţ 5.000 Eur, 0724.010.140. 358904

• **Vând casă** în Aradul Nou pe Stan Dragu, toate utilităţile, total 1.440 mp. Telefon 0257/287033. 371824

• **Vând casă** în Bujac, str. Suceava nr. 24, patru camere, bucătărie, baie, debara, anexe, toate din cărămidă, 500 mp, preţ 76.000 Euro. Telefon 0257/349293. 377834

• **Vând casă** în Mureşel, toate utilităţile, 77.000 Euro, negociabil, 0741.565.573. 383588

• **Vând casă** stare foarte bună, în Grădişte, str. Rândunicii, ST- 465 mp, SC- 160 mp sau schimb cu apartament 3 camere sau 2 camere plus diferenţă. Telefon: 0740.855.074. 369019

• **Vând casă** stare foarte bună, mobilată, în Grădişte, str. Rândunicii, ST- 465 mp, SC- 130 mp consturit. Tel: 0766.627.467. 369019

• **Vând casă** ultracentral, 5 apart. (8 cam, 5 bucătării, 4 băi, cămară, debara, terasă, pivniţă) S.t- 490 mp, 0745.315.895. 353202

• **Vând casă** 3 camere, bucătărie, baie, antreu, intrare auto, garaj, singur în curte, teren 364 mp, zona Poliţia Judeţeană Arad, 0744.589.974. 353016

• **Vând casă** 6 camere, 2 băi, garaj pentru 3 maşini, curte, grădină, str. Porumbului nr. 47, Grădişte, vizibil zilnic orele: 9- 12 şi 16-21 373726

• **Vând imobil** în Arad, ST- 220 mp, FS- 23 ml, str.Ştefan cel Mare, nr. 36A, singur în curte, având o casă mică, 1 cameră, bucătărie, baie, garaj, preţ 25.000 Euro fix.Telefon 0723.447.698. 375412

CASE-JUDEŢUL ARAD

• **De vânzare** casă tip Duplex în roşu, Cartier Rezidenţial Sânleani şi parcelă de 600 mp, 0754.648.581. 383027

• **Vând casă** comuna Vladimirescu la cheie, curte, amenajată mare. Număr telefon: 0755.343.558. 353022

• **Vând casă** Horia judeţ Arad, informaţii: 0744.706.183. 359550

• **Vând casă** la roşu 2006, S.C. 220 mp, ST 975 mp, P+E, la Sânpaul 4 km de Arad, apă +canal la poartă, curent introdus, îngrădit, intrare betonată. 29.000 euro, telefon: 0730.343.410. 353016

• **Vând casă** la roşu, Livada, cartier vile, 19.700 euro, mobil 0756.106.440. 369019

• **Vând casă** Mândruloc, 3 camere, baie, bucătărie, cămară, hol mare locuibil, apă, gaz, fântână, cablu, grădină mare, teren 1450 mp, 10 km de Arad, străzi asfaltate, preţ la vedere, negociabil. Telefon ☎0746.688.447. 375361

• **Vând casă** mare Chişineu- Cri 5 camere, anexe, gaz, apă- canal, pretabil spaţiu comercial. Telefon 0733.673.675. 360529

• **Vând casă** mare 4 camere+baie, bucătărie, 2 holuri, Sânmartin 16.900 euro, 0768.902.550, 0257/536.833. 377485

• **Vând casă** nouă din cărămidă, finisată, 4 camere, Sântana, preţ 32.000 Euro. Telefon 0743.895.097. 383723

• **Vând casă** în Bodrogul- Nou, Nr. 61, la şosea. ☎0757.699.015, 0746.121.777. . 371965

• **Vând casă** în comuna Socodor, la strada principală, suprafaţă totală, 1.800 mp (curte+ grădină), construcţie cărămidă, preţ negociabil. Telefon 0733.946.698. 315659

• **Vând casă** în localitatea Călugăreni, 0733.957.296. 371965

• **Vând casă** în Pâncota, str. Traian nr. 7 sau schimb cu apartament în Arad, plus diferenţă. Telefon 0257/466851. 374767

• **Vând casă** în Sebiş, str. Orizontului, 38.000 Eur/negociabil.Tel. 0751.160.827, 0770.213.688. 383979

• **Vând sau** schimb avantajos casă mare în loc. Căpâlnaş. Telefon 0742.653.018. 361261

• **Vând schimb** casă de cărămidă, 3 camere, baie, 2 bucătării, living în Curtici, 45.000 Euro cu mansardă şi balcon. Telefon 0752.425.210. 378085

CASE-ALTE JUDETE

• **Vând casă** familiară în Băttania, Ungaria, 4 camere, 2 băi, 2 holuri, bucătărie, garaj, anexe, teren 1.800 mp, preţ 10.000 Euro+ preluare rate. Informaţii telefon 0721.406.823, 0740.907.046. 383039

• **Vând casă** în Bătania, 8.000 Euro. Telefon 0747.119.837. 359542

CASE DE VACANTA-JUD ARAD

• **Vând casă** de vacanţă la Covăsânţ (Ciocuţa), 7.000 Euro, ☎0747.710.199, ☎0257/385066. 340509

• **Vând casă** de vacanţă, Insula Mureş cu livadă de 651 mp, proprietate cu CF, asigurată cu contract. Telefon 0724.924.421. 349580

VILE-ARAD

• **Vând (schimb)** vilă compusă din două apartamente cu apartament+diferenţă, 0257/276553, 0766.673.531. 365022

• **Vând vilă** deosebită cu grădină cu vie şi pomi fructiferi, în Ghioroc. Telefon 0740.512.942. 377548

• **Vând vilă** în Cartierul Rezidenţial în Grădişte. Informaţii: 0740.517.213. 283151

VILE-JUDEŢUL ARAD

• **Ocazie! Vindem** vilă, P+M, 223 mp, în roşu, tencuit interior, geamuri şi uşi termopan, utilităţi, 1410 mp, 35.000 Eur/negociabil, Dorobanţi. Tel. 0746.198.050, 0723.631.020. 375342

SPAŢII COM-ARAD

• **Vând/închiriez hală** 500 mp+600 mp curte, cu toate utilităţile, Ghioceilor nr.38. Tel.0745.523.263. 315412

• **25.000 mp,** Proiect HALE, Zona- Industrială PECICA- TURNU, front- stradal- dublu, 0722- 257409. 371862

SPAŢII COM-JUDEŢUL ARAD

• **Vând sau** închiriez 263 mp, spaţiu comercial, Vladimirescu, preţ foarte bun, renovat, 0742.352.280. 242819

TERENURI LOCAL

• **Ocazie!!! Vând** teren 17.000 mp, situat în Arad, str. 6 Vânători (lângă Reprezentanţa Kia), front stradal 86 m, utilităţi, preţ negociabil. Telefon 0729.075.031 315674

• **Proprietar vând** teren intravilan, 11.100 mp în Arad, Zona Industrială Vest, strada III, nr. 1, Intabulare, drept de servitute, acces cu maşina, utilităţi, planuri de construcţie, 7000 mp, informaţii la telefon: 0745.501.118, Tiberiu Sarkozi. 372326

• **Vând loc** de casă în cartierul Europa, 928 mp, 12.500 Eur, 0745.234.823. 375285

• **Vând teren** agricol, suprafaţă 3.5 hectare, zona Aeroportul Arad. Informaţii 0744.577.738. 364146

• **Vând teren** intravilan Grădişte, Grădina Poştei 906 mp, cu puz, la preţul de 25 euro mp, tel: 0741.158.777, 0728.938.777. 375290

• **Vând teren** 750 mp, Cartier Poltura (Cocoşvaroş), toate utilităţile, preţ negociabil. Telefon 0722.274.864. 383033

• **Vând 281** mp, în Gai, strada M.Manole 25, FS 16 ml, 50 euro/mp, 0729.155.499. 377241

• **Vând 719** mp pe colţ în Gai, strada Corcheş 44, 90.000 euro/negociabil. 0729.155.499. 377241

• **VAND tren** 900 mp str.TABACOVICI nr.31 tel.0756495707 246289

• **21.200- mp GHIOROC,** zona LAS- VEGAS, bun pescărie, agrement, 0722- 257409. 371861

TERENURI JUDEŢ

• **Vând loc** casă, Iratoş, 930 mp, stradă bună. Telefon 0752.296.543. 369426

• **Vând loc** de casă Macea, central, telefon: 0744.550.964. 355619

• **Vând loc** de casă Secusigiu, întabulat, 1440 mp, FS- 42 m, negociabil. 0724.134.170. 358558

• **Vând teren** (fostă vie) S= 4894 mp, Valea Crucii, Pauliş, 0745.315.895. 353202

• **Vând teren** arabil Şiria, 1 ha 0,4 ha, 1,29 ha cu titlu, la preţul de 1900 euro| ha. Tel: 0741.158.777, 0728.938.777. 375283

• **Vând teren** arabil la Fântânele, 5 ha, compact la preţul de 2.300 euro| ha cu CF. Tel. 0741.158.777, 0728.938.777. 375286

• **Vând 5** ha teren arabil Pâncota, întabulat, CF, lot compact, tel: 0745.627.953. 377779

• **Vând 700** mp teren în Livada pe şosea nr. 105. Tel. 0743.138.544. 383658

IMOBILE CHIRII

• **Închiriez Ap.4** camere complet mobilat, utilat modern, zona Uta- Vlaicu.Telefon 0757.461.589. 377359

• **Închiriez apartament** ultracentral în casă (1 cameră +dep) mobilat+ utilat, 0745.315.895. 353202

• **Închiriez apartament** decomandat, 2 camere mobilate, utilate, zona Intim, 150 euro, 0726.316.560. 358581

• **Închiriez apartament** decomandat, 2 camere, mobilat, zona Vlaicu, etaj II. Preţ 120 Eur. Tel. 0727.403.050. 364093

• **Închiriez apartament** 2 camere, semidecomandate, dependinţe, zona Vlaicu- Fortuna. Telefon 0747.809.848. 371881

• **Închiriez apartament** 2 camere, Vlaicu, pe termen lung. Telefon 0740.181.669. 371883

• ●**Închiriez apartament** 2 camere zona Podgoria, 180 Eur/lună+ garanţie, 0722.609.755. 371929

• **Închiriez apartament** 2 camere, zona Podgoria, mobilat şi renovat pe termen lung. Informaţii la d- na Tulcan: 0257/231.373, 0727.809.492. 371965

• **Închiriez apartament** 4 camere, zona Aurel Vlaicu, mobilat, contorizat, termen lung, 200 euro+garanţie. tel: 0742.522.366, 0749.978.978. 374129

• **Închiriez apartament** pe Lacului, preţul de 175 euro| lună, tel: 0741.158.777, 0728.938.777. 375288

• **Închiriez apartament** 2 camere, Micălaca, Zona 300, mobilat, utilat, contorizat, lângă facultate, telefon: 0745.604.162. 377222

• **Închiriez apartament** cu 1 cameră, mobilat şi utilat, pe strada Meţianu. Telefon 0745.506.799, 0745.514.405. 377946

• **Închiriez apartament** 2 camere, decomandate, complet utilat, zona Podgoria, 150 Eur/lună plus garanţie. Tel. 0756.490.430. 384260

• **Închiriez apartament** cu două camere, cartier Alfa, etajul 1, mobilat. Informaţii telefon 0745.852.676, 0753.511.725. 384768

• **Închiriez apartament** 2 camere, B- dul Revoluţiei, mobilat, utilat, climă, antenă parabolică. Tel. 0744.764.553. 384811

• **Închiriez cameră** la casă+şpais zona Uta cu 300Ron+garanţie.Informaţii telefon 0357/413356. 385910

• **Închiriez casă** 2 camere, Calea Timişorii, amenajată, nemobilată, 250 euro, 0257/228.411. 374781

• **Închiriez garsonieră** ultracentral, renovată şi utilată modern. Telefon: 0741.015.910. 346203

• **Închiriez garsonieră** toate utilităţile, lângă capus universitar(Confecţii), 75 Eur/lună, 0744.627.861. 371713

• **Închiriez garsonieră** zonă centrală, 350 ron+garanţie, telefon: 0721.650.015. 374071

• **Închiriez garsonieră** mobilată Micălaca. Telefon 0723.905.284. 377214

• **Închiriez garsonieră** mobilată, parter, zona Mioriţa- Delta, 0741.550.872, orele 10-19. 378126

• **Închiriez una** cameră în apartament zona A.Vlaicu. Telefon 0257/467470. 373882

• **Închiriez(ofer) apartament** 1 cameră, central, nemobilat, 120 euro, 0722.837.714, 0722.709.493. 373875

• **Închiriez/vând apartament** cu o cameră, mobilat, utilat în Arad, Micălaca, str. Mioriţei. Tel. 0771.355.327. 379760

• **Închiriez/vând garsonieră** confort 1, Micălaca, Mioriţa, mobilată, 0741.243.637, 0357/802294. 371725

• **Caut colegă** de apartament, preferabil studentă la stomatologie. Telefon 0757.285.367. 368938

• **Dau în** chirie apartament una cameră, mobilat, zona Alfa. Tel. 0758.067.226. 0726.376.569. 371707

• **Dau în** chirie apartament complect mobilat, utilat modern, două camere, 0722.295.349. 371837

• **Dau în** chirie apartament 3 camere mobilat, decomandat, cu ceasuri apă şi repartitoare, zona gara Aradul Nou. Telefon 0722.698.035. 380489

• **Dau în** chirie garsonieră mobilată, la preţ accesibil. Informaţii 0740.978.151. 347660

• **Dau în** chirie 2 camere, parter, mobilat, contorizat, Calea Romanilor,0751.531.286. 377919

• **Doresc să** închiriez apartament 1 cameră, în zona Boul Roşu, ofer chirie 70 Euro pe lună. Telefon 0760.122.149. 378472

• **Ofer spre** închiriere apartament 3 camere, decomandat, mobilat, contorizat, utilat, lângă Facultatea Aurel Vlaicu, 200 Euro+ 200 Euro garanţie, 0729.939.054, 0723.052.187. 378372

• **Ofer spre** închiriere casă, singur în curte, toate dependinţele, acces auto, 0740.099.621. 385586

• **Pensiune 3** ☆☆☆oferă cazare pe persoană , 600 lei/lună. ☎0751.866.774. 352642

• **Primesc doi** băieţi şi o familie serioşi în gazdă, 0257/286265. 378367

• **Primesc elevă** în gazdă, zonă Podgoria telefon: 0257/252.147, 0723.355.868. 356350

• **Primesc elevă** în gazdă, bloc central, tot confortul. Informaţii: 0257/284.986. 377216

• **Primesc o** elevă sau studentă în gazdă. Inf: 0257/241.591, 0357/417.260. 364166

• **Primesc în** gazdă elevă liceu anul I, zonă centrală, 0257/228155. 384784

• **Primesc în** gazdă un elev sau un student nefumător. Cameră separată, acces la baie şi bucătărie, lângă Campus Univeristar V.Goldiş, Tranvai 4. Telefon 0357/418975 Seara 16.00- 20.00. 384489

• **Primesc în** gazdă 2 fete bloc Podgoria, 0257/231155, ora 10,30- 15,30. 340890

• **Ofer** spre închiriat apartament 2 camere, zona Atrium, preţ 150 Euro/lună. Telefon 0742.609.048. 372237

SPAŢII COM-ARAD

• **Închiriez spaţiu** comercial, Intim 150 mp. Telefon 0722.227.450. 321935

• **Închiriez spaţiu** comercial Revoluţiei 97 mp, 1000 euro/lună. 0744.568.885. 374071

• **Salon de** înfrumuseţare închiriază scaun coafură la 2 ore+procente, 60 Eur/lună, zona Confecţii, 0753.863.249. 364171

• **Salon nou** închiriez post coafură, manichiură, cosmetică, masaj. Informaţii 0752.106.983. 359870

SCHIMB LOCUINŢE-ARAD

• **Schimb garsonieră** superbă plus Skoda Octavia cu casă modestă Aradul Nou. Telefon 0735.968.564. 358349

AP. 1 CAMERĂ-ARAD

• **Cumpar apartament** 1- 2 camere central, 300, miorita, tel 0770249532.PF 358519

AP.2 CAMERE-ARAD

• **Cumpăr apartament** 2 camere, decomandat, etaj intermediar, în zonă centrală, UTA, Micălaca 300, ofer plata pe loc, sunt persoană fizică. Telefon 0741.150.013. 374757

CASE-ARAD

• **Cumpăr casă** locuibilă în zona Micălaca, Aradul Nou, Pârneava, Grădişte, cu toate utilităţile, ofer plata pe loc, preţ maxim 50.000 Euro, persoană fizică. Telefon 0741.150.013. 374777

TEREN-ARAD

• **Cumpăr teren** intravilan în Arad. suprafaţă 250- 300 mp, FS minim 12 m, ofer maxim 5000 euro. Tel. 0723.273.749. 374071

TEREN-JUDEŢUL ARAD

• **Cumpăr teren** arabil în Olari. telefon: 0743.878.505 355869

OFERTE LOCURI DE MUNCĂ

• **Angajăm şofer** camion, după ora 18. Telefon 0728.261.963. 371845

• **Angajăm şoferi** transport internaţional marfă. Telefon: 0257/228.550. 385546

• **Angajăm ascuţitor** (strungar, lăcătuş) scule pentru industria lemnului. Telefon: 0722.570.872. 352771

• **Angajăm barmane** operator jocuri, femeie servici, salar avantajos, 0740.407.410, 0721.541.741. 374684

• **Angajăm brutari,** patiseri, şofer distribuitor, toţi cu experienţă, 0742.218.693, 0744.875.054. 380186

• **Angajăm confecţionere** cu experienţă.Telefon 0257/271291. Orele 07.00-15.00. 374040

• **Angajăm distribuitori** materiale publicitare şi transportator. Telefon 0257/213207. 375186

• **Angajăm muncitori** calificaţi în construcţii sau echipă. Informaţii telefon 0726.253.830. 377207

• **Angajăm muncitori** pentru reeşapare şi şofer. Telefon 0751.375.834, 0257/278790. 371955

• **Angajăm ospătară** pentru cafenea centrală. Informaţii telefon ☎0741.119.374. 378466

• **Angajăm personal** în domeniul vânzărilor imobiliare. Telefon 0723.216.551. 384771

• **Angajăm vânzătoare** pentru alimentară nonstop. Tel. 0724.046.575. 380588

• **Angajez şofer** camion 20 tone, experienţă în trafic internaţional. 0743.345.972. 377213

• **Angajez barman-** ospătar, cu experienţă, 0744.134.339, 0758.997.915. 383297

• **Angajez bucătar,** ajutor bucătar, vânzătoare. Telefon 0745.615.829. 372163

• **Angajez cameristă** pensiune. Telefon 0728.009.656. 374665

• **Angajez lăcătuş** pentru maşini de îndoit şi buldoexcavatorist- tractorist, 0728.310.735, 0727.305.133. 386111

• **Angajez mecanic** auto, vulcanizator. Tel. 0744.604.022, orele 8.00- 19.00. 378385

• **Angajez muncitori** calificaţi în construcţii şi necalificaţi. Tel. 0740.404.971, 0742.844.207. 371884

• **Angajez muncitori** necalificaţi, producţie pavaj, Calea Zimandului nr. 1. ☎0257/259.296. 377213

• **Angajez urgent** vânzătoare kebab, Boul Roşu. Rog seriozitate. Telefon ☎0742.823.882. 384625

• **Angajez vânzătoare** pentru magazin îmbrăcăminte femei, 0257/232205, e-mail: sense.ar@fashionsense.ro 379370

• **Angajez vânzătoare,** tânără, serioasă, sector flori, Mihai Viteazul. Telefon 0722.489.510. 368886

• **Angajez vopsitor,** pregătitor tinichigiu auto. informaţii telefon: 0723.550.038. 372241

• **Caut familie** pentru îngrijit animale (în comuna Livada). Tel. 0744.870.695. 372226

• **Firmă construcţii** angajez muncitori calificaţi şi necalificaţi. Telefon 0723.990.767. 377529

• **Firmă de** construcţii angajează finisori interior şi exterior. Tel. 0742.076.338. 377172

• **Firmă de** curăţenie angajăm femei de serviciu. Telefon: 0753.388.488. 334615

• **Firmă de** distribuţie angajează manipulant. Telefon 0729.155.540. 383514

• **Firmă pază** angajează: agenţi pază (bărbaţi sau femei), ☎0257/254417, ☎0731.312.496. 384467

• **S.C. angajează** şofer (cu domiciliul stabil în Arad), categoria D+E, pentru transport persoane intern, 0754.067.844, controlinternational@tabita- tour.ro 375189

• **S.C. angajează** barmană. Tel. 0753.911.577. 371708

• **S.C. angajează** montatori mobilă- Arad. Tel. 0757.076.792 şi montatori schelete-Timişoara, 0757.076.787. 378676

• **S.C. angajează** vânzătoare carnemezeluri cu experienţă în domeniu. Informaţii la tel. 0748.083.717. 377175

• **S.C. angajează** zugravi, faianţari şi rigipsari cu experienţă. Telefon 0721.242.476. 380181

• **SC angajează** şofer pe Tir distribuţie Intern, cu experienţă, 0722.674.407. 375037

• **SC angajează** fierari şi dulgheri. Relaţii telefon 0728.107.021. 359349

• **SC angajează** sudor, lăcătuş, muncitor necalificat (şantier, înălţime, deplasare), 0757.574.210. 371928

• **SC angajează** tâmplari calificaţi. Informaţii telefon 0746.619.755. 377231

• **SC angajează:inspector** ITP, mecanic auto,electrician auto, 0722.362.020, 0722.855.847, service@motortec.ro 383064

• **Service auto** angajează mecanic (camioane+utilaje). Informaţii telefon 0744.646.967. 374123

• **Societate comercială** angajăm tâmplar cu experienţă. Telefon 0749.082.176. 374450

CERERI LOCURI DE MUNCĂ

• **Tânăr 31** ani, studii superioare administrarea afacerilor, 9 ani experienţă în cercetare piaţă aprovizionare, relaţii comerciale, cunoscător engleză, germană, maghiară, operare PC, caut oferte. Telefon +40741.733.101, e- mail rfandrei@gmail.com 372231

• **Vorbitoare de** engleză, germană, franceză, italiană, cunoştinţe: financiar- contabile, control financiar dosarul preţurilor de transfer, solicit oferte de muncă pt firme mici şi mijlocii. Contact: 0721.797.238. 374071

PRESTĂRI SERVICII

• **A A** Acord garanţie 2 ani reparaţii maşini spălat,0744.241.398; 0357/401569;0257/259146. 371854

• **A Acord** garanţie, repar maşini spălat automate, frigidere, domiciliul clientului, 0257/274600, 0745.395.282. 371953

• **Ana- Frig repară** frigidere, congelatoare la domiciliu, ☆garanţie 1 an! ☆ Informaţii 0257/210.420, 0745.967.198. 191899

• **Execut zidărie,** tencuieli, zugrăveli, rigips, renovări, termoizolaţii, acoperişuri, consolidări. 0740.696.157. 363602

• **Ofer colaborare** avantajoasă în domeniul contabilităţii primare sau a gestiunii, cu o experienţă de 36 de ani. Telefon 0742.653.018. 361260

• **Pensionară, 59** ani, caut lucru îngrijit bătrâni, copii. Telefon 0721.226.988. 384212

CONSTRUCŢII

• **Balast, nisip,** sorturi, orice cantitate, duc molozul, factură, judeţ! 0745.036.969, 0722.389.480. 218952

• **Vând ţiglă** veche. Informaţii telefon 0753.492.142. 371726

• **Vând lemne** foc esenţă tare. Telefon 0752.661.957, 0722.643.354. 383636

• **Vând lemne** foc fag, uscate şi verzi. Telefon 0755.251.381. 371722

• **Vând sobe** teracotă noi, 21 modele, str. Conta 1. Telefon ☎0744.523.701, ☎0751.083.195. 372230

AUTO ROMÂNEŞTI

• **Vând caroserie** Dacia 1310 nouă, cu toate accesoriile 0744.397.162. 377485

• **Vând Dacia** Solenza 2003, benzină+gaz, 1800 euro, 0726.310.337. 374071

AUTO STRĂINE

• **Vând Ford** Siera, 1,8 diesel, 1.600 Euro, negociabil, înscris, 0724.617.696. 383412

• **Vând limuzină** Chevrolet Lacetti- 2006, 1,4 cm3, negru, 42.000 km, stare excepţională, garaj, full. Preţul la vedere. Tel. 0723.528.658. 375625

• **Vând Opel** Astra Caravan 96, înmatriculată, 1650 euro, Telefon: 0731.376.731. 369010

• **Vând Volkswagen,** 2 uşi, Fox, 1,2 benzină, argintiu, consum 4 l/100, an 2005, euro 4, taxa 318 Eur, 4.200 Eur/negociabil sau variante, 0722.609.755. 371934

• **Vând VW** Jetta 1,6 FSI, 2007, full options. Telefon 0749.197.142. 368953

MOTOCICLETE-VÂNZARE

• **Vând motocicletă** Suzuki 450 cmc 500 Euro, Caciva Frecia 125 cmc 500 Euro, Jawa Babet 50 cmc 600 lei. Tel 0734.478.434. 377527

RULOTE-REMORCI

• **Vând Mercedes** Atego util 5T, cabină dublă cu pat, 0722.635.237. 340896

• **Vând remorcă** Stema, an 2008, stare impecabilă, merită văzută, Tel. ☎0744.397.162. 384707

PIESE DE SCHIMB-AUTO

• **Vând 4** roţi Mercedes 180/200, complete de iarnă. Telefon: 0722.707.726. 364166

ELECTRONIC PLUS

• **Vând maşini** de spălat automate, congelatoare, combine frigorifice import Germania, 0257/274600, 0745.395.282. 371959

• **VÂND ieftin electrocasnice second, lăzi, combine, maşini spălat haine, vase, uscătoare, televizoare, anvelope, vitrine comerciale. Rate angajaţilor, pensionarilor vârstă- boală, ☎0769.005.400.** 8694

MOBIDOM

• **Vând saltea** şi pat din fier în stare bună.Telefon 0257/244696. 383871

POŞTA LUI CUPIDON

• **Sportiv, 39** ani, 1,78/88 kg, stare materială bună, lucrez în Italia, caut o domnişoară fără copii, până în 35 ani pentru prietenie, căsătorie, de la ţară, sinceră şi cuminte, 0752.677.625. 384916

TRACTOARE

• **Vând Tractor** şenilar U 445 SV cu accesorii noi şi piese de schimb la preţ negociabil. Telefon 0257/371731. 378303

PIERDERI

• **Pierdut Certificat** constatator nr. 11376/09.03.2011 pentru punct de lucru firma La Mot Florin S.R.L. Îl declar nul. 385881

PLANTE-FLORI

• **Vând baloţi** de lucernă, Şofronea, nr. 358, telefon: 0741.538.880 sau 0257/416.240 365607

• **Vând struguri** albi fetească pentru vin, Telefon: 0745.118.720. 364827

ANIMALE-PĂSĂRI DOMESTICE

• **Vând căţei** Sharpei. Telefon 0740.243.533. 375258

• **Vând capră** cu iedută, telefon: 0766.414.643. 377485

• **Vând porci** între 90 şi 110 kg. Informaţii 0742.598.532. 382944

• **Vând pui** de carne, diferite mărimi, 0748.322.489. 292533

• **Vând purcei.** Informaţii telefon 0753.492.142. 371727

MAŞINI,UTILAJE,INSTALAŢII

• **Închiriez automacarale** Hydrom, 16 t. Telefon 0744.523.701. 372227

• **Vând automacarale** Hydrom 16 t, stare perfectă de funcţionare. Telefon 0744.523.701. 372189

AFACERI

• **Vând afacere** salon de înfrumuseţare, preţ 13.000 Euro, negociabil. Telefon 0741.018.181. 339728

ÎMPRUMUTURI FINANCIARE

• **Ofertă! Valută** rapid cu 2- 3 % Plata la final! Telefon: 0721.492.429. 373875

CITAŢII

• **Butuc Flavius** Corneliu este citat la Judecătoria Arad, pentru data de 13 septembrie 2011, ora 8.30 sala 215 în proces de divorţ cu Butuc Henrietta dosar număr 9399/55/2011 387934

DIVERSE

• **Cumpăr aluminiu,** alamă, cupru, radiatoare, fier, pene, cositor, argint, nichel, inox, baterii, vaci, 0748.912.117. 371731

• **Cumpăr aluminiu,** alamă, cupru, radiatoare, fier, pene, cositor, argint, nichel, inox, baterii, vaci, 0748.607.706. 371732

• **Cumpăr dosare** ANRP cu decizii sau evaluări, plata pe loc. Tel: 0786.935.178. 296297

• **Cumpăr fier** vechi, calorifere, baterii- caroserii auto, cupru/alamă, aluminiu, radiatoare, pene vechi/noi, motoraşe electrice-frigider sau maşină spălat) plumb, combine/camioane defecte. 0746.414.369, 0757.162.854. 372256

• **Cumpăr fier** vechi, cupru, alamă, baterii, argint, pene, caroserii, 0741.435.116. 377545

• **Cumpăr fier** vechi, cupru, alamă, baterii, argint, pene, caroserii, 0746.404.475. 377557

• **Cumpăr mobilă** din lemn curbat, fotolii, măsuţe, candelabre, cărţi, porţelanuri şi alte lucruri vechi, 0744.203.945. 375026

• **Cumpăr obiecte** din argint şi pt topit, mobilă veche, tablouri, ceasuri şi altele. 0744.853.909. 365485

• **Cumpăr pene** vechi şi noi, fier vechi, baterii, neferoase, calorifere. Ofer preţ bun, 0746.608.536, 0754.277.346. 368958

• **Cumpăr pene** vechi- noi, fier vechi, caroserii, preţ convenabil. 0745.983.893. 354825

• **Cumpăr pene** vechi, noi, cupru, alamă, fier, baterii, caroserii, preţ bun, 0741.689.068. 371899

• **Vând ţiglă** veche, de 10 ani, preţ bun. Telefon 0257/287033. 371834

• **Vând canapea** extensibilă, mască şi chiuvetă bucătărie, trandafir japonez şi dafin, telefon: 0257/218.427. 377222

• **Vând canapea** 2 persoane, fotolii şi măsuţă şi covoare, 0771.521.480, 0357/427.522. 385586

• **Vând chiuvetă** inox 100x60x15 tablă 1 mm, combinat cu reşou electric 2 ochiuri, preţ 350 ron/ negociabil, tel: 0749.978.978. 374129

• **Vând drujbă** Stihl, originală, motor 180, stare perfectă, 690 lei. Telefon ☎0724.011.809. 383549

• **Vând instalaţie** fiert ţuică, 100 litri, 0357/424.273. 359550

• **Vând struguri** pentru vin Fetească regală, la preţul pieţei.Tel. 0745.603.112, 0721.082.623. 371915

• **Vând tacâmuri** Alpacha, maşină de cusut Singer, goblenuri neînrămate, sufragerie Lengyel, monument la Pomenirea. Telefon: 0257/256.854. 377485

• **Vând vaucher.** Informaţii telefon 0741.224.105. 384528

• **Vând voucher** programul Rabla 2011, telefon. 0744.397.162. 377485

• **Vând 18** baluştri cu 25 Ron bucata.Telefon 0726.500.107. 377532

• **Vând 2** butelii aragaz cu ceas/furtun 100 lei/bucata, 0721.531.877, 0751.983.649. 373726

APELURI

• **Absolvenţii clasei** a XII- a C, promoţia 1981 a Liceului Ioan Slavici, organizează întâlnirea de 30 ani, în data de 16 septembrie orele 13, la şcoală. Vă aşteptăm cu drag. Organizatorii 378189

• **Mulţumesc profesorului** terapeut P.Florea 0357/310.999 care mi- a tratat hernia discală lombară, evitând astfel o operaţie grea. F.Lina (37 ani) 0723.645.768. 303318

Kate Middleton nu e însărcinată

Londra. Kate Middleton și prințul William al Marii Britanii nu sunt încă pregătiți pentru a fi părinți, cel puțin nu atât de repede, scrie Us Weekly. Deși tabloidul britanic Star Magazine a anunțat recent că ducesa, în vârstă de 29 de ani, ar fi însărcinată cu gemeni, un purtător de cuvânt al casei regale britanice a delcarat pentru Us Weekly că nu este nimic adevărat. „Este suficient să spunem că dacă ar fi fost adevărat, noi am fi fost aceia care am fi anunțat primii, nu o revistă de scandal", a precizat purtătorul de cuvânt.

Asta nu înseamnă că William și Kate nu sunt nerăbdători să devină părinți „Cred că vom merge pas cu pas deocamdată", a spus prințul William (29 ani) în noiembrie anul trecut. „Mai întâi să ne acomodăm cu căsnicia, apoi ne gândim și la copii. Dar cu siguranță, ne dorim o familie", a mai spus acesta.

Ducesa Kate FOTO: EPA

VEDETĂ
Cesar, un câine Yorkshire Terrier, face senzație încălțat cu pantofiori de sport pe o stradă din Bangkok, Thailanda. FOTO: EPA

Creşte riscul de cancer

BUCUREȘTI. Persoanele care fumează în primele 30 de minute după trezire sunt cu 79% mai predispuse să dezvolte cancer pulmonar decât cele care amână fumarea primei țigări cel puțin cu o oră de la momentul trezirii, potrivit unui studiu.

Fumatul este, de obicei, văzut ca o slăbiciune relativ inofensivă și tratat cu îngăduință. În realitate, fumatul este o boală cronică, dependența de nicotină. Cu cât mai multe țigări fumăm într-o zi, cu atât crește și riscul îmbolnăvirii, se arată într-un comunicat de presă al Centrului Național pentru Renunțare la Fumat.

Explicația pe care o dau cercetărorii Colegiului de Medicină Penn State din Marea Britanie ar fi că persoanele nerăbdătoare să fumeze prima țigară în prima jumătate de oră de la trezire inhalează o cantitate mare de nicotină pentru a-și satisface nevoia de drog și, o dată cu aceasta, inhalează și mai mult gudron, responsabil de efectele toxice ale fumului de tutun.

SURSA: MEDIAFAX

Brendan Fraser vine în România

BUCUREȘTI. Actorul american Brendan Fraser va filma în România pentru lungmetrajul „William Tell 3D", în martie 2012, la Studiourile Castel Film, a declarat, ieri, pentru Mediafax, directorul de marketing al studiourilor, Bogdan Moncea. Potrivit site-ului deadline.com, filmul va fi regizat de Eric Brevig, care îl înlocuiește astfel pe Nick Hurran. Brevig a mai lucrat cu Frazer pentru filmul „Călătorie spre centrul Pământului", lansat în 2008. De asemenea, Brevig semnează și regia filmului de animație „Ursul Yogi/ Yogi Bear", care a beneficiat, printre altele, de vocea lui Justin Timberlake. Lungmetrajul în 3D „William Tell" va fi filmat în studiourile Castel Film, dar și în Elveția. SURSA: MEDIAFAX

Un elan blocat într-un copac

STOCKHOLM. Un elan, aparent beat, a fost descoperit încurcat în crengile unui măr de către un suedez, care a rămas uimit când a dat de animalul blocat în copac, relatează agenția joi Associated Press. Per Johansson (45 ani) a afirmat că a auzit marți seara mugete venind dinspre grădina casei de vacanță a vecinului său, în sud-vestul Suediei, și s-a dus repede să vadă despre ce este vorba. Mare i-a fost uimirea când a văzut într-un copac o femelă de elan zbătându-se între crengile unui copac. Animalul părea în stare de ebrietate, deoarece mâncase mere fermentate. SURSA: AGERPRES

BRIGHITA
Este pasionată de muzică și medicină.

Jon Bon Jovi FOTO: EPA

A cântat pentru pompieri

NEW YORK. Rockerul Jon Bon Jovi a revenit la o unitate de pompieri din Manhattan pentru a le aduce un omagiu la comemorarea a 10 ani de la atentatele teroriste din 11 septembrie 2001, informează joi agenția Associated Press.

Artistul, originar din New Jersey, a fost filmat miercuri cântând „America The Beautiful" de o echipă a canalului de televiziune NBC pentru festivitățile de deschidere a noului sezon al Ligii Profesioniste de Fotbal American ce vor avea loc sâmbătă. Aceeași melodie a fost interpretată de Jon Bon Jovi și în concertul difuzat la scară națională la 23 septembrie 2001, tot cu ocazia începerii Ligii de Fotbal American. După filmările de miercuri, Bon Jovi a declarat într-un interviu că „acum a fost la fel de emoționant ca și atunci".

Bon Jovi organizează turnee de peste trei decenii, iar trupa a vândut peste un milion de discuri în întreaga lume. SURSA: AGERPRES

Cinci artişti celebraţi

WASHINGTON. Actrița Meryl Streep, violoncelistul Yo-Yo Ma și muzicianul Neil Diamond se numără printre artiștii ale căror cariere vor fi celebrate în luna decembrie, la gala pe 2001 a Kennedy Center Honors, informează Reuters. La aceeași gală vor mai fi onorați starul de pe Broadway Barbara Cook și saxofonistul Sonny Rollins. Gala de decernare a premiilor va fi difuzată pe 27 decembrie, de postul de televiziune CBS. Președintele Kennedy Center, David M. Rubenstein, a declarat, miercuri, că cele cinci personalități onorate anul acesta sunt oameni extraordinari, „care au contribuit semnificativ la viața culturală a națiunii americane și a lumii, în general". SURSA: MEDIAFAX

Cere o „anchetă minuţioasă"

Preşedintele rus Dmitri Medvedev denunţă starea transportului aerian rusesc.

Resturile avionului YAK-42 FOTO: EPA

IAROSLAVL. Dmitri Medvedev, a denunțat ieri starea aviației civile din Rusia, mergând la locul accidentului de avion în care au murit 43 de persoane, în apropiere de Iaroslavl, dintre care majoritatea erau membri ai echipei locale de hochei, relatează AFP. Medvedev s-a deplasat la locul accidentului în cursul dimineții înainte de a prezida o reuniune consacrată catastrofei. După ce a cerut „o anchetă minuțioasă", el a denunțat starea transportului aerian din Rusia, teatrul a patru accidente în care au fost implicate avioane de concepție sovietică, începând din iunie. „Nu este posibil să se continue așa", a adăugat el, cerând în special „reducerea radicală a numărului de companii aeriene" în Rusia.

Echipele de salvare au anunțat, la rândul lor, că au găsit 43 de cadavre, majoritatea jucători ai echipei de hochei Lokomotiv Iaroslavl, între care și vedete străine, care au câștigat mai multe turnee mondiale și au jucat în liga nord-americană (LNH).

Un steward, Aleksandr Sizov, și un jucător rus al Lokomotiv, Aleksandr Galimov, au supraviețuit accidentului dar erau în stare gravă, ieri, a anunțat Ministerul pentru Situații de Urgență.

Echipa mergea la Minsk, în Belarus, pentru a disputa primul meci din sezonul 2011-2012, ce urma să se deschidă azi. Avionul s-a prăbușit imediat după decolare în apropiere de satul Tunoșna.

Comitetul de anchetă rus, principalul organism care se ocupă de anchetele penale, a anunțat că are două variante: o problemă tehnică și o eroare de pilotaj, pentru a explica prăbușirea avionului YAK-42, un avion pus în funcțiune în 1993.

Avioanele la sol

Calitatea slabă a combustibilului ar putea fi una dintre cauzele prăbușirii avionului, a declarat o sursă din domeniul aviației. Cutiile de zbor ale avionului nu au fost încă recuperate.

Potrivit adjunctului ministrului Transporturilor, Valeri Okulov, autoritățile intenționează să blocheze la sol avioanele de acest tip. Potrivit lui, motorul drept al avionului a fost schimbat în august și avionul avea autorizație de zbor valabilă până în 2012.

SURSA: MEDIAFAX

Medvedev la locul accidentului FOTO: EPA

Lumânări pentru jucători FOTO: EPA

FONDAT 1989, APARE LA ARAD, TEL. 0257/281.802, E-MAIL: REDACTIA.JURNALARADEAN@INFORMMEDIA.RO; PUBLICITATE.JURNALARADEAN@INFORMMEDIA.RO

Interviu cu Adrian Ţolea, vicepreşedintele CJ Arad

PAGINA 6

JURNAL ARĂDEAN

Ce parfumuri se poartă în această toamnă

PAGINA 11

LUNI
12 SEPTEMBRIE 2011
ANUL XXIII, NR. 6399
16 PAGINI - 1,2 LEI

33° Temperaturile se vor situa între 18 şi 33 grade. Vântul va sufla cu 14 km/h.

DIMINEAŢA | AMIAZA | SEARA

Igaş, decis să continue FOTO: S.T.

La MAI continuă şomeriada

ARAD. Până în data de 15 octombrie, încă 5.000 de angajaţi ai MAI se vor alătura celor tot atâţia disponibilizaţi din sistem până la ora actuală, a declarat, la Arad, ministrul Administraţiei şi Internelor, Constantin Traian Igaş. /P.5

S-a dat ok-ul: nu ne inundă ungurii

ARAD. Comisia româno-ungară care a verificat lucrările cu rol de apărare împotriva inundaţiilor din Ungaria susţine că ţara vecină e pregătită de inundaţii. /P.3

Intersecţia cu ghinion FOTO: V.G.

Au fost plesniţi pe Decebal

ARAD. Nu mai puţin de două accidente identice s-au întâmplat într-o intersecţie din Arad la o distanţă de doar trei zile. Din relatările celor implicaţi în accidente, o problemă ar fi poziţionarea proastă a indicatorului STOP. /P.8

LOTO 11 SEPTEMBRIE

6/49:	43, 19, 29, 12, 38, 20
NOROC	2168013
5/40:	22, 21, 13, 10, 7, 4
JOKER	8, 26, 27, 32, 7, 14

DATORII

Topul datoriilor publice, luate ca procent din PIB, a statelor din întreaga lume.

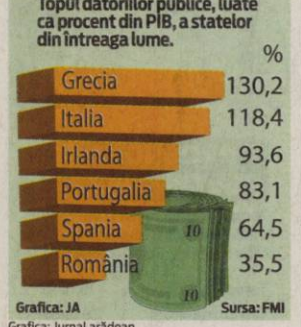

Grafica: Jurnal arădean

9 771220 748010 11187

Şcoala pe o nouă pistă

Aproape 70.000 de elevi încep astăzi noul an şcolar cu trei zile mai repede decât în mod tradiţional.

ARAD. A început azi şcoala şi o nouă rundă de reformă. Elevii şi profesorii trebuie să se conformeze noii Legi a Educaţiei Naţionale a căror articole se aplică din acest an. Prima care-i vizează pe elevi va fi evaluarea la toate materiile, teste ce vor fi date în primele două săptămâni de şcoală. Se anunţă un an în care accentul se va pune pe evaluare corectă şi învăţare. Cei care intră în clasa a XII-a vor avea la final de susţinut un bacalaureat aidoma cu cel din acest an, dacă nu se mai schimbă politica ministerului de resort.

În plus, nu au mai intrat în sistem profesori foarte slabi pentru că nu au mai fost acceptaţi cei care au luat la examenele de titularizare sau suplinire sub nota 5. Orele libere au fost împărţite între alţi profesori, în sistem de plată cu ora, sau au fost rechemaţi la catedră dascălii pensionari. Au plecat din şcoală de bunăvoie 18 cadre didactice care au solicitat concediu fără plată din motive personale sau pentru studii doctorale, la care se mai adăugă şi cele 11 cereri pentru concediu de creşterea copilului, potrivit informaţiilor furnizate de IŞJ Arad.

Au rămas însă neschimbate salariile dascălilor ceea ce înseamnă că sunt, în continuare, diminuate faţă de începutul anului şcolar trecut, dar au crescut aşteptările şi obligaţiile.

Va fi un an greu atât pentru elevi, care vor fi nevoiţi să se pună cu burta pe carte, cât şi pentru profesori care vor avea mai mult de muncit cu burta cel puţin la fel de goală. **JA-M.A.**

COMEMORARE

Americanii au comemorat victimele atentatelor din 11 septembrie

Ceremonia a avut loc, în prezenţa preşedintelui Barack Obama şi a fostului preşedinte, George W Bush, în zona aflată în apropierea Ground Zero, unde a fost inaugurat memorialul 11 septembrie. /P.7 FOTO: EPA

Rezultat final pentru fotoliul de la Filarmonică

Alin Văcean, un nume care a făcut vâlvă în Arad, este noul director al Filarmonicii.

ARAD. Primăria Arad a anunţat pe siteul instituţiei rezultatul final al concursului de proiecte de management organizat pentru Filarmonica de Stat Arad. Anunţul vine în toiul unui scandal legat de numele singurului candidat care a obţinut medie de trecere la acest concurs, despre care voci susţin că este posibil a fi autorul unui furt de oglindă retrovizoare, eveniment petrecut cândva în 2008. De la momentul la care acuzaţia a făcut vâlvă în Arad, Opoziţia a cerut în repetate rânduri clarificări ale situaţiei.

La finele săptămânii trecute, Municipalitatea a anunţat faptul că Doru Orban, unul dintra candidaţii pentru fotoliul cel mare al Filarmonicii din Arad, a obţinut doar nota 5,79 şi, ca atare, a fost respins, că Dan Ovidiu Chirilă a fost eliminat, ca de altfel şi Daliana Roxana Elshafey, în timp ce Agnes Melinda Drug a obţinut doar 5,40 şi a fost respinsă. Doar Alin Corneliu Văcean a trecut cu brio de pretenţiile comisiei de examinare (minim nota 7), obţinând media 7,93 şi fiind declarat câştigător. La momentul la care zvonurile legate de o posibilă activitate infracţională a (de acum) noului director al instituţiei de cultură au apărut pe piaţă, Primăria Arad a precizat faptul că Alin Văcean nu are cazier penal, aşa că se încadra în cerinţele impuse pentru concursul organizat. **JA- A.B.D.**

KERWEI

Sărbătoare mare pe străzile cartierului Aradul Nou. Comunitatea nemţească, sprijinită de Forumul German, C.C. „Banat-JA" România, Departamentului pentru Relaţii Interetnice al Secretariatul General al Guvernului şi Primăria Arad, a marcat hramul bisercii romano-catolice din cartier. În acest an, la tradiţionalul Kerwei au luat parte 38 de perechi, cei mai mici participanţi având doar patru ani. FOTO: A.P.

ARED, la momentul unei premiere FOTO: JA

Au atins numărul 1.000

ARAD. O mie de apartamente vândute. Unele, în plină criză. E vorba de dezvoltatorul imobiliar ARED, care nu are de gând să se oprească aici: mai ridică două blocuri iar planurile de viitor sunt în continuare mari. Clientul cu numărul 1.000 s-a mutat de două săptămâni în cartierul nou de la UTA şi se declară extrem de mulţumit de noua sa viaţă. /P.6

Anchetă pentru mita de la Turnu

ARAD. Poliţia de Frontieră Arad a pornit o anchetă după ce muncitorii blocaţi la Arad, într-un autocar care urma să ajungă în Spania, dar s-a defectat, au susţinut că au dat bani la vamă. Nici unul dintre cei 80 de muncitori nu au depus, însă, reclamaţie scrisă la poliţie. /P.8

Start la facturarea gunoiului

ARAD. Primele facturi la gunoi pe noul sistem. Reprezentanţii Polaris M Holding susţin că joi au fost emise primele facturi pentru gunoiul colectat deja de la persoanele juridice din Arad. Societatea precizează că, în primele zile, zeci de arădeni şi zeci de firme au venit să-şi achite factura pe timp de un an. /P.3

Degringolada, oprită FOTO: C.D.

Aşa mai merge: UTA bate cu 3-1

ORADEA UTA şi-a spălat păcatele printr-o frumoasă şi aplaudată victorie în deplasare: 3-1 cu FC Bihor. Este al doilea succes obţinut în campionat pe terenuri străine, făcând uitaţi paşii greşiţi de acasă. /P.9

e-mail: info@universulverde.ro;
www.universulverde.ro
Arad, Str. Pădurii nr. 24, (Piaţa Obor),
Tel: 0257 270 090, 0357 408 344,
Fax: 0357 408 345

SC UNIVERSUL VERDE SRL

- Realizăm şi întreţinem spaţii verzi
- Montăm gazon rulat
- Realizăm sisteme de irigaţie
- Punem la dispoziţie toată gama de arbori şi arbuşti ornamentali

(H-S-400034)

REMEMBER: 12 SEPTEMBRIE

1897 S-a născut Irène Joliot-Curie, fizician şi chimist (d. 1956)

1913 S-a născut Jesse Owens, celebru atlet de culoare supranumit torpila umană (d. 1980)

1919 Decret-lege privind înfiinţarea Universităţii Regele Ferdinand din Cluj. Primul rector a fost Sextil Puşcariu.

1921 S-a născut Stanislav Lem, scriitor, promotor al literaturii science-fiction

1931 S-a născut Roger Planchon, dramaturg, actor şi regizor (d. 2009)

1940 S-a născut Linda Gray, actriţă

1944 S-a născut Barry White, solist vocal,

Barry White
producător şi compozitor (d. 2003)

1972 JO de la Munchen: Opt teroriştii arabi, reprezentând grupul militant „Septembrie Negru", au pătruns în Satul Olimpic, au ucis 2 membri ai delegaţiei Israelului şi i-au luat ostateci pe alţi 9. În timpul operaţiunii de salvare au murit ostaticii, 5 teroriştii şi un poliţist.

1981 A murit Eugenio Montale, poet şi jurnalist (n. 1896)

AU PLECAT DINTRE NOI

Vincze Maria (1948), Matyasi Susana (1927), Herbei Mihai Alexandru Cosmin (1931), Anghel Ioan (1927), Igna Nicolae (1940), Takacs Martin (1947), Baul Teodor Dorel (1943), Şipos Alexandru (1929), Ilin Ioan Dorin (1951)

TELEFOANE UTILE

☎INFORMATII TELEFONICE: 118.932; ☎ROBOT: 1958; ☎APEL UNIC DE URGENTA (SALVARE, POLITIE, Pompieri): 112; ☎PRIMARIA MUNICIPIULUI ARAD: Program de relatii cu publicul (camera 5) luni-vineri între orele 8-20. Tel.: 0257/284.744; tel. centrala: 0257/281.850; ☎S.C. E.ON GAZ ROMÂNIA - Sucursala Arad - Dispecerat si interventie telefon:0357/403.321; ☎DERANJAMENTE CURENT ELECTRIC: 0257/929; ☎INFORMATII CFR: 0257/231.777; ☎PROTECTIA CONSUMATORULUI: B-dul Revolutiei, nr. 50. Telefon: 0257/257.049; ☎GOSPODARIREA COMUNALA ARAD S.A.: 0257/270.352; 0729-009.033; 0257/270.352; ☎POLITIA DE FRONTIERA: 1959; ☎SC CET (Dispecerat şi intervenţie termoficare): 0357/412.244; 0257/ 231.367; 0357/412.233; ☎POLIŢIA LOCALĂ: 0257/939; ☎PROTECŢIA ANIMALELOR: 0357/421204, 0766-581545.

SUDOKU

REGULI: În fiecare bloc sunt câteva cifre între 1 şi 9, stabilite dinainte. Acestea trebuie completate cu cifrele lipsă, în aşa fel încât fiecare număr să figureze o singură dată. De asemenea, cifrele de la 1 la 9 trebuie să figureze o singură dată atât pe rândurile orizontale cât şi pe coloanele verticale ale celor nouă blocuri luate împreună.

ÎNCEPĂTORI

2	6						1	
4					6		9	3
		1	3		7			6
		6			4	9		2
					8	3	6	4
	2	4	9	6		1		
			6	3	1		8	
	7			9		2	3	
	1	5	7	8				

AVANSAŢI

	1			5		7		8
8		2						
	7		3		6		4	
		9		2		3	8	
7			6		3			
		6		4				
3			1			8		
			8				6	1
5							7	

Soluţiile jocurilor din numărul precedent:

ÎNCEPĂTORI

2	3	5	8	9	4	7	1	6
1	4	7	3	6	2	8	5	9
9	6	8	7	1	5	2	4	3
5	1	6	9	3	7	4	8	2
7	9	2	6	4	8	1	3	5
3	8	4	5	2	1	6	9	7
4	5	9	2	8	6	3	7	1
6	7	1	4	5	3	9	2	8
8	2	3	1	7	9	5	6	4

AVANSAŢI

4	7	8	9	2	6	3	1	5
1	5	6	8	3	4	2	7	9
2	3	9	5	7	1	4	6	8
5	8	3	4	6	7	9	2	1
6	2	4	1	9	8	7	5	3
7	9	1	2	5	3	8	4	6
9	1	2	3	4	5	6	8	7
8	4	7	6	1	9	5	3	2
3	6	5	7	8	2	1	9	4

UNDE MERGEM în Arad

CINEMA

DACIA **Fără obligaţii** (SUA), orele 14:00, 17:00, 20:00

CINEMA CITY

Căpitanul America: Primul răzbunător 3D, ora 21:00

Conan 3D, orele 18:40, 19:50, 22:20

Cowboys & Extratereştri, orele 15:00, 17:20,19:40, 22:00

Dacă aş fi...tu?, orele 14:40, 17:00, 19:20, 21:40

Final Destination 5 – 3D, orele 14:50, 16:50, 18:50, 20:50, 22:50

Maşini 2 – 3D, orele 14:20, 16:30

Miezul nopţii în Paris, orele 14:10, 16:10, 18:10, 20:10, 22:10

Noapte de groază 3D, orele 18:20, 22:40

Omu` de la Zoo, orele 13:10, 17:20

Planeta maimuţelor: Invazia, orele 14:00, 16:10, 20:30

Profa rea, dar buuună, orele 15:20, 21:40

Şefi de coşmar, orele 14:00, 16:00, 18:00, 20:00, 22:00

Ştrumpfii 3D – dublat, orele 13:10, 15:20, 17:30

Ştrumpfii 3D – subtitrat, orele 14:10, 16:20, 18:30, 20:40

EXPOZIŢII

GALERIILE DE ARTĂ „DELTA": „Design Atelier". Expoziţia absolvenţilor 2011 (9-17)

GALERIA DE ARTĂ „ALFA" (B-dul Revoluţiei, nr. 90): „Târg de artă, Arad 2011" (9-17)

SALA CLIO (str. Horea, nr. 8): Expoziţie de pictură Florica Lazăr şi Lenuţa Rus (9-17)

COMPLEXUL MUZEAL ARAD (Palatul Cultural, Piaţa G. Enescu 1): Expoziţie de reptile vii, deschisă în cadrul Secţiei Ştiinţele Naturii (orele 9-17)

MUZEUL DE ARTĂ ARAD (str. Gh. Popa 2-4, et. II - Sala Ovidiu Maitec): Expoziţia de fotografie a Fotoclubului „Mihai Dan-Călinescu" Craiova (9-17)

MUZEUL DE ARTĂ ARAD (str. Gh. Popa 2-4, et. II): Expoziţia de etnografie (9-17)

GALERIA TAKACS (str. Lucian Blaga): „Lumină şi culoare" de Flory Takacs (9-17)

GALERIA NOVA CASA DESIGN: Expoziţia de pictură „Profeţii Bibliei" a artistului Dan Merişca (9-17)

GALERIA JELEN: Expoziţie de pictură Mihai Takacs (9-17)

PIEŢE, TÂRGURI

Astăzi este zi de piaţă la Curtici, Nădlac, Bocsig, Gurahonţ, Moneasa, Pilu, Vladimirescu. Tot astăzi se organizează târg săptămânal la Gurahonţ şi Bârzava.

Mâine, marţi, este zi de piaţă la Sebiş, Almaş, Apateu, Semlac, Sântana, Şilindia, Vârfurile.

HOROSCOP

BERBECUL (III.21.-IV.20.)
Relaţiile sociale ar putea fi afectate de o deziluzie pe plan sentimental. Nu refuzaţi comunicarea cu cei din jur şi exprimaţi-vă clar, pentru a evita neînţelegerile!

TAURUL (IV.21.-V.20.)
Aveţi tendinţa să criticaţi pe toată lumea. Vă sfătuim să nu exageraţi, pentru că este posibil să jigniţi o persoană mai în vârstă din familie.

GEMENII (V.21.-VI.21.)
Totul pare să vă meargă perfect şi nimic nu vă poate indispune. Sunteţi nerăbdător să vă exprimaţi şi să acţionaţi. Vă sfătuim să nu vă grăbiţi.

RACUL (VI.22.-VII.22.)
Sunteţi decis să faceţi schimbări radicale în privinţa relaţiilor sentimentale. Planurile pe care vi le-aţi făcut pentru azi au mari şanse de reuşită.

LEUL (VII.23.-VIII.23.)
Aveţi ocazia să rezolvaţi o problemă financiară care vă stresează de câteva zile. Este o zi bună pentru consolidarea prieteniilor.

FECIOARA (VIII.24.-IX.23.)
Dimineaţa aveţi de făcut câteva drumuri scurte în interes personal. Vă recomandăm să fiţi foarte atent cu banii şi cu documentele.

BALANŢA (IX.24.-X.23.)
Vă îndispun pierderile pe care le-aţi suferit cu o afacere nerentabilă. Traversaţi o perioadă în care credeţi că toţi vă sunt împotrivă şi că nu vă iese nimic.

SCORPIONUL (X.24.-XI.22.)
Nervozitatea cauzată de problemele financiare poate să vă creeze probleme la serviciu. Vă recomandăm să vă păstraţi calmul.

SĂGETĂTORUL (XI.23.-XII.21.)
Dimineaţa primiţi o veste proastă de la o rudă din altă localitate. Sunteţi nevoit să faceţi cheltuieli neprevăzute, peste posibilitatile dumneavoastră.

CAPRICORNUL (XII.22.-I.20.)
S-ar putea să vă supăraţi pe un prieten care nu vă returnează un împrumut. Nu vă ambalaţi, s-ar putea să nu o facă intenţionat!

VĂRSĂTORUL (I.21.-II.20.)
Relaţiile sentimentale se pot tensiona şi mai mult, din cauza discuţiilor în contradictoriu. Vă recomandăm să fiţi mai atent cum vorbiţi. La nervi, este posibil să rostiţi cuvinte grele.

PEŞTII (II.21.-III.20.)
Ar fi bine să vă rezolvaţi problemele importante dimineaţa, când sunteţi mai energic. După-amiază, s-ar putea să fiţi dezamăgit de un prieten în care aţi avut încredere.

SĂNĂTATE

CABINET GINECOLOGIC: Arad, B-dul Decebal nr. 11 (lângă Hotel Aradul). EFECTUĂM: TEST PAP, ECO VAGINAL, CHIURETAJ. Programări la telefon: 0727.008.794. Tel. 0257.338.578; 0728.285.762; 0728.285.760.

COMENZI TAXI

TAXI ALFA 945; 22.88.88; 25.25.26; 0723-200.301; 0745-50.60.70
TAXI ARAD 940; 0722-755.440; 0740-252.101
FAVORIT 280.000; 281.111; 0740-083.333; 0724-409.992
EUROPA 275.555; 0723-677.555; 0744-828.163
TAXI VERBIŢĂ 0726-336.969; 0741-200.300; 944

romimo.ro
Piaţa de imobiliare a României

DOBÂNZILE BANCARE ÎN VIGOARE LA 12.09 .2011

DENUMIREA BĂNCII	SUMA MINIMĂ (RON)		DOBÂNDA (% PE AN)											
			PERSOANE FIZICE						PERSOANE JURIDICE					
	PERSOANE FIZICE	PERSOANE JURIDICE	LA VEDERE	PE TERMEN DE (LUNI)					LA VEDERE	PE TERMEN DE (LUNI)				
				1	2	3	6	9	12		1	2	3	6	9	12
BCR	100	1000	0,25	6	6,10	6,20	6,30	6,40	6,50	0,25	6	6,10	6,20	6,30	6,10	6,50
BRD	150	-	0,25	6	-	6,25	6,50	-	6,50	0,25	6	-	6,25	6,50	-	6,50
Intesa Sanpaolo Bank	100	5000	0,1	6,50	6,75	7	7	7	6,75	0,1	6,50	6,75	7,00	7,00	7,00	6,75
B. Transilvania	100	2500	0,15	6,25	-	6,50	6,50	7,00	7,50	0,15	6,25	-	6,50	6,50	7,00	7,50
BancPost	500	5000	0,15	7		7,5	7	-	7,3	1	6,5	-	7,10	7,35	-	7,55
Raiffeisen	4000	1000	0,25	5,75	-	6,00	6,20	-	6,35	0,25	4,75	-	4,80	5,60	-	5,75
B. Coop. Mureşul	30	200	0,1	5	-	6	6,5	7	7	0,1	5	-	6	6,5	7	7

aradjob.ro

Vremea

Luni, 12 Septembrie

www.aradon.ro

20° Temperatura va fi între 18-20. Vântul va sufla 14 cu km/h, dinspre S.
LA ORA 6

31° Temperatura va fi între 29-31. Vântul va sufla cu 8 km/h, dinspre SSE
LA ORA 18

ZIUA PRECEDENTĂ

Arad	32° C	Umiditate:	56%
Lipova	32 °C	Presiune:	1015.9mb
Chişineu- Criş	32° C	Precipitaţii:	0 %
Săvârşin	31° C	Vânt:	13 km/h
Sebiş	31 °C	Direcţie vânt:	SE

SOARELE

Răsare: 7.08
Apune: 19.53

AZI

Temperaturile se vor situa între 18 şi 33 grade. Vântul va sufla cu 14 km/h, dinspre S

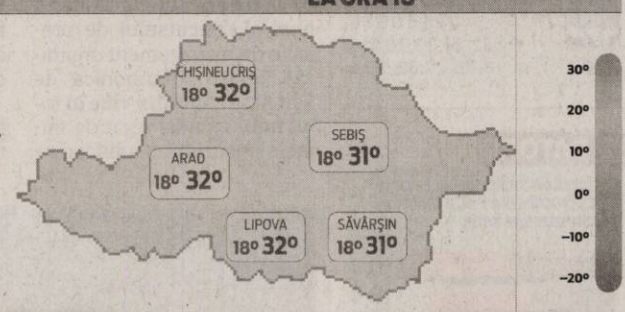

FAZELE LUNII

04. 09. | 12. 09. | 20. 09. | 27. 09.

LUNI	MARŢI	MIERCURI	JOI
18° 33°	17° 31°	17° 34°	13° 26°
însorit	însorit	însorit	parţial înnorat

CALENDAR

Biserica ortodoxă: Sfântul Mucenic Auto-nom; Sfinţii Mucenici Macedonie şi Teodul.
Biserica greco-catolică: Sf. m. Autonom.
Biserica romano-catolică: Ss. Nume al Mariei; Emilian, ep.

PROGNOZĂ PENTRU TREI ZILE

Temperaturile minime vor fi cuprinse între 13 şi 18 grade, iar cele maxime între 26 şi 33 grade.

Temp. minime: 13 la 18° C
Temp. maxime: 26 la 33° C

JURNAL ARĂDEAN
Sir. Poetului nr. 1C, Arad
Auditat de BRAT
Reclamaţii difuzare: 0257/ 228586

Director editor: Mircea Ţişcă (8471)
Secretariat: 0257.281802 (centrala), fax - 0257.280655
Şef departament difuzare: Carmen Csordas
Marea publicitate: 0257.280904 (int. 8488); Mica publicitate: 0257.210775
Tiparul executat la: SC Inform Media SRL, Calea Torontalului, DN 6, km 5,7, Timişoara

Redactor şef: Adriana Barbu (8410) Responsabil de număr: Monica Ardelean
Secretar general de redacţie: Gabriela Groza (8417) Departamente: Eveniment: Simona Butaru (8412), Monica Ardelean (8446), Alin Gherasim, Politic: Tristan Mihuţa (8431), Simion Todoca (8425); Economic: Andreea Pintea (8419), Valentin Goran (8435); Cultură, Învăţământ: Vasile Filip (8428); Social: Diana Duţu (8429); Sport: Daniel Scridon (8427), Adrian Hărţău (8433), Leo Sfăra (8434);
Tehnoredactare: Ramona Vidulescu, Ghizela Şerban
REDACŢIE : tel. 0257.281802 (centrala); fax 0257.280655 (int. 8490), 0257.281797 (int.8489); e-mail:redactia.jurnalaradean@informmedia. ro, adevaruldearad@informmedia.ro, publicitate.jurnalaradean@informmedia.ro, publicitate.adevarul@informmedia.ro

Start la facturarea gunoiului

Zeci de arădeni s-au prezentat deja la sediul SC Polaris M Holding pentru a plăti gunoiul pe tot anul.

Prima factură pentru gunoiu adunat de la arădeni FOTO: JA

ARAD. Primele facturi la gunoi pe noul sistem. Reprezentanții Polaris M Holding au precizat faptul că au fost emise primele facturi pentru gunoiul colectat deja de la persoanele juridice din Arad. Societatea susține că miercuri, în prima zi de facturare a deșeurilor municipale, „zece arădeni au venit să plătească la sediul comercial al societății, din Piața Plevnei nr.3, activitatea de colectare a deșeurilor întreprinsă de unitate" și că „joi, în cea de a doua zi de facturare, alți aproape 30 de arădeni și mai multe societăți comerciale s-au prezentat la sediul SC Polaris M Holding pentru a-și achita tariful aferent colectării deșeurilor municipale pe tot anul".

O sută de contracte pe zi

Reprezentanții Polaris susțin, în plus, că societatea continuă și procesul de încheiere a noilor contracte cu beneficiarii serviciului de salubrizare menajeră și că media contractelor încheiate la sediul societății este de o sută de contracte pe zi, la care se adaugă contractele încheiate pe teren de agenții comerciali ai unității.

Cât se plătește?

Persoanele fizice vor plăti, potrivit societății, tariful de salubrizare în funcție de numărul de persoane specificat în declarațiile pe proprie răspundere sau înaintat asociației de proprietari, în timp ce persoanele juridice vor plăti doar cantitatea de gunoi asupra căreia au convenit la momentul semnării contractului cu Polaris. Reprezentanții societății susțin că suma se calculează în funcție de volumul recipientului de colectare (mc), numărul de recipienți (bucăți) și frecvența de colectare a recipienților și că aceasta poate fi calculată de oricare dintre beneficiarii serviciului.

„Cantitatea de deșeuri pentru care se achită tariful este stabilită în contract, aceasta urmând a fi modificată în cazul persoanele juridice doar în situații speciale, care modifică starea de fapt: deschiderea unor noi puncte de lucru, închiderea punctului de lucru, sistarea activității etc.", se mai arată în comunicat.

GUNOI, DIN 1 AUGUST

Chiar și cei care nu au încheiat încă contractul cu societatea dar vor ajunge să-l semneze vor plăti gunoiul din luna august, pentru că, potrivit SC Polaris M Holding, societatea nu a sistat nici un moment activitatea de colectare a deșeurilor municipale, ridicate de peste tot și în luna august, prima lună în care modificările au intrat în vigoare. Ca de final, societatea a ținut să precizeze încă o dată că „este singurul concesionar licențiat al serviciului public de salubrizare menajeră în municipiu, fiind singurul operator autorizat să desfășoare activitatea de colectare a deșeurilor municipale în oraș și să încheie contracte de prestare de servicii pentru salubrizarea menajeră".

Igaş şi Lucaciu vor fi la sărbătoarea pompierilor

ARAD. Gata pregătiți de sărbătoare și nu de oricare, ci de Ziua Pompierilor.

Anul acesta se sărbătoresc 163 de ani de la Bătălia din Dealul Spirii, când 166 de ostași pompieri, sub comanda căpitanului Pavel Zăgănescu, au luptat până la ultima suflare pentru a apăra idealurile Revoluției de la 1848, așa că ISU Arad nu are de gând să neglijeze acest moment.

Pentru a cinsti memoria înaintașilor, Inspectoratul pentru Situații de Urgență al Județului Arad va organiza luni, 12 septembrie, o serie de manifestări, care se vor dovedi cu greutate pentru că acestea vor fi onorate de prezența ministrul de interne Traian Constantin Igaș și a inspectorului general al Inspectoratului General pentru Situații de Urgență, colonel Marcel Lucaciu.

În cadrul campaniei naționale de donare de sânge "Din inimă pentru inimi", ministrul Traian Igaș și inspectorul general Marcel Lucaciu se vor alătura personalului ISU Arad și vor dona sânge, luni, la Centrul de Tranfuzii din municipiu.

După aceea, la ora 12.30, în Piața Avram Iancu vor avea loc sub ochii mai marilor MAI și ai IGSU: ceremonial militar și religios în cinstea eroilor pompieri, alocuțiuni privind însemnătatea Zilei de 13 Septembrie, avansări în grad, prezentarea tehnicii de intervenție și, poate cel mai interesant dintre toate, exercițiile demonstrative. **JA- A.B.D.**

Traian Igaș FOTO: JA

Marcel Lucaciu FOTO: JA

S-a dat ok-ul: ungurii nu ne inundă

BEKES. Lucrările cu rol de apărare împotriva inundațiilor din Ungaria sunt în stare bună. Aceasta este concluzia la care au ajuns specialiștii din comisia care a analizat îndiguirile și celelalte lucrări din țara vecină. În fapt, în perioada 6-8 septembrie 2011, comisia româno-ungară a verificat lucrările cu rol de apărare împotriva inundațiilor aflate pe teritoriul Ungariei, verificări care au avut ca scop urmărirea exploatării și întreținerii lucrărilor aflate pe teritoriul Ungariei și au vizat cursurile de apă Crișul Alb, Crișul Negru, Crișul Repede și Crișul Dublu. Cele mai importante lucrări examinate au fost: podul din Gyula, acumularea nepermanentă Kisdelta, podul Remete, stația de pompare Malomfok, acumularea nepermanentă Mályvád și barajul Békés. Iar la final, specialiștii și-au dat ok-ul.

„Cu ocazia verificărilor, comisia nu a constatat lipsuri care să influențeze siguranța lucrărilor. Starea digurilor, a stațiilor de pompare, precum și a canalelor de ape interne este conform normativelor în vigoare. De asemenea, în magaziile de apărare, materialele și mijloacele de apărare sunt în stare bună și stau la dispoziție în caz de inundații", a declarat, conform, comunicatului de presă remis, conducătorul delegației, Pásztor Sándor.

Ungurii, la zi împotriva inundațiilor FOTO: JA

În octombrie, în țară

Lucrările cu rol de apărare împotriva inundațiilor din România, partea de vest a țării, vor fi verificate, în mod similar, în decursul lunii octombrie. Din delegația română au făcut parte experți din cadrul Ministerului Mediului și Pădurilor, din cadrul Administrației Naționale „Apele Române", din cadrul Administrației Bazinale de Apă Crișuri și din cadrul Administrației Naționale de Îmbunătățiri Funciare Sucursala Someș-Criș. **JA- A.B.D.**

> Comisia nu a constatat lipsuri care să influențeze siguranța lucrărilor
> PÁSZTOR SÁNDOR

VERIFICĂRI ANUALE

În baza „Regulamentului de apărare împotriva inundațiilor", intrat în vigoare în 2004, în bazinul hidrografic Crișuri/Körös se fac verificări comune la lucrările de apărare împotriva inundațiilor. Aceste verificări sunt anuale și se desfășoară pe ambele părți ale frontierei româno-ungare.

Primăria se uită la performanțele şcolare

Municipalitatea a achiziționat un sistem de management a performanțelor școlare.

ARAD. Un sistem de management și analiză a performanțelor școlare pentru unitățile de învățământ preuniversitar din Arad.

Aceasta este una dintre cele mai recente achiziții ale Primăriei Arad, contractul de furnizare a acestui serviciu fiind scos la licitație de executiv.

Achiziția și implementarea acestui sistem de management, adică de pachete software și sisteme informatice, a costat Primăria Arad 266.990 lei, criteriul de atribuire a contractului fiind prețul cel mai scăzut.

Trei oferte au fost depuse la licitație, câștigătoarea fiind desemnată firma LASTING SYSTEM S.R.L., din Timișoara. Inițial, valoarea estimată a contractului a fost calculată de Primăria Arad la 306.451,60 lei, firma câștigătoare propunând o sumă mai mică așa că Municipalitatea a reușit să facă și o mică economie prin această procedură. **JA- A.B.D.**

Sens unic pe Iustin Marşieu

ARAD. Sens unic începând din week-end. Primăria Arad schimbă din nou regulile jocului și anunță participanții la trafic că, începând cu data de 9 septembrie 2011, s-a instituit sens unic de circulație pe strada Iustin Marșieu (fosta Bușteni), cu acces dinspre strada Banu Mărăcine spre Ștefan Augustin Doinaș. Primăria solicită, în atare condiții, conducătorilor auto atenție ridicată la indicatoarele rutiere din zonă.

JA- A.B.D.

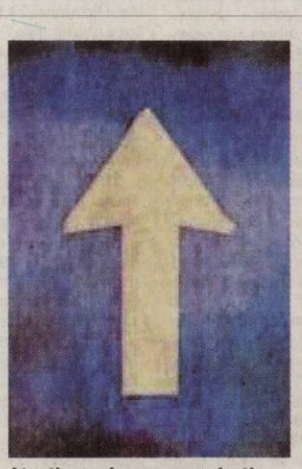

Atenție, un singur sens pe Iustin Marșieu FOTO: JA

Tratamente LASER și IPL Cutera
NOU
Informații la 0742 286 458
epilare definitivă inclusiv pe piele bronzată · corecție riduri fine
cicatrici post-acnee · eliminarea vaselor sanguine „sparte"
îndepărtarea petelor maronii cauzate de soare și sarcină
Prof. Dr. Tiberiu Bratu
Medic primar chirurgie plastică
Președintele Societății Române de Chirurgie Estetică
Dr. Micluța Dan
Medic specialist chirurgie plastică
Brol medical center
Timișoara
www.brol.ro
0256 221 009
0722 356 238
Art Body Clinique CHIRURGIE ESTETICĂ
www.artbodyclinique.ro
Mărirea sânilor cu proteze de silicon
Lifting-ul (ridicarea) și micșorarea sânilor
Lipoaspirație, abdominoplastie
Lifting facial, corecția nasului
Arad
0357 423 990
0722 306 396

Nou
Varice?
Tratament eficient și modern !!
Tratăm varicele prin Scleroterapie Asistată Ultrasonografic (UGS) :
▪ fără operație chirurgicală
▪ fără anestezie – este nedureroasă
▪ fără cicatrici postoperatorii
▪ fără absența de la serviciu / concediu medical
▪ pacientul își poate desfășura activitățile zilnice obișnuite în câteva ore de la intervenție.
HEMOROIZI? FISURI ANALE?
TRATAMENT FĂRĂ OPERAȚIE
Sunt folosite cele mai noi tehnici practicate in Comunitatea Europeană:
●Investigațiile videocomputerizate
●Fototermocoagularea în spectru infraroșu
●Excizia cu unde de radiofrecvență
Colonoscopie și Ecografie Abdominală Gratuite în cadrul tratamentului!
10% reducere din costul tratamentului pentru pensionari
Arad:
0257 213 888
LaurusMedical clinics
www.laurusmedical.ro

Tipei vrea „Kogălniceanu" la Arad

ARAD. „Kogălniceanu" se numește programul prin care firmele mici și mijlocii primesc credite garantate de către Guvern, cu dobândă subvenționată de la stat. Deputatul PDL Lucian Riviș Tipei a anunțat că firmele mici și mijlocii care doresc să se dezvolte pot accesa de acum cu încredere acest program. "Cea mai importantă facilitate a acestui program este subvenționarea dobânzii aplicate IMM-urilor cu până la 70%, pentru o linie de credit de maximum 30.000 de euro și cu un nivel al dobânzii încadrat în valoarea de 6.5% anual. Până la sfârșitul anului ne așteptăm la 4.000 de aplicanți din toată țara. M-aș bucura să fie cât mai multe firme din județ printre beneficiarii programului pentru că acest lucru ar însemna, automat, crearea a noi locuri de muncă pentru arădeni", a declarat deputatul.

Deputatul Tipei vrea locuri de muncă pentru tineri FOTO: S.T.

Parlamentarul Lucian Riviș Tipei a explicat că statul a acordat deja garanții pentru IMM-uri, prin care s-a asigurat menținerea a cel puțin 200.000 de locuri de muncă, chiar și în condiții economice grele. Cu atât mai mult acum, când economia se redresează, aceste firme au acces la credite avantajoase pentru dezvoltare și, implicit, pentru crearea a noi locuri de muncă.

JA-S.T.

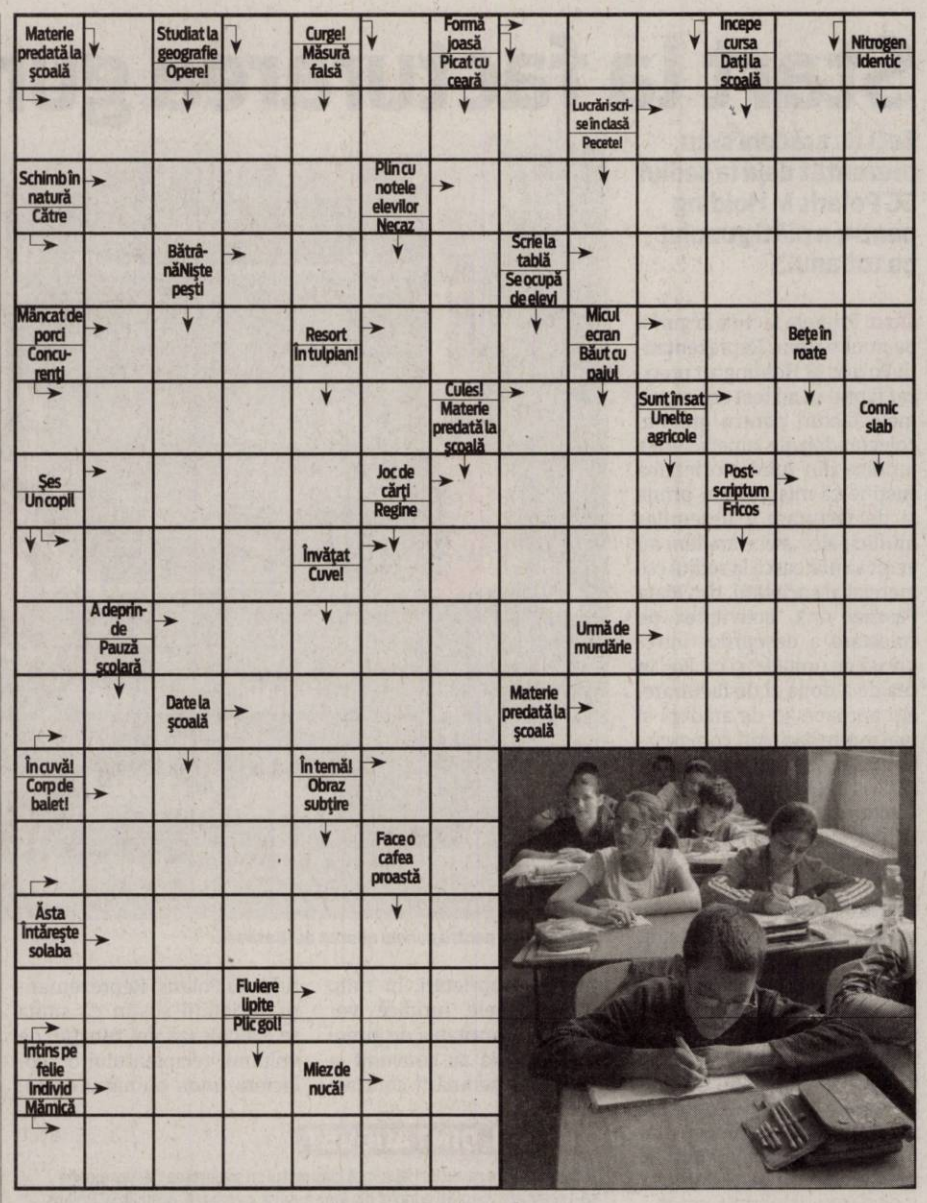

SOLUȚIA INTEGRAMEI DIN NUMĂRUL PRECEDENT

P – S – O – U – FIU – SEPTEMBRIE – LA – TARM – ANOTIMP – CASA – BRE – IV – T – LATURA – STIH – SER – HU – UTA – AI – U – INUMANI – IMN – CUCI – ARS – HIBE – NATURA – TO – AL – VAL – RECOLTARE – A – ABIL – SETCA – C – LO – SAU – CEAS – LL – VRAJBE – VIE – SIS

REȚETA ZILEI

Escalop de porc cu ciuperci și vin

INGREDIENTE: 12 felii cotlet porc, 1 cană făină, 1 ceașcă ulei, 1 cană vin alb, 1 cățel usturoi, 1 cană suc roșii, câteva fire cimbrișor, 1 frunză dafin, 3 roșii coapte, sare, piper, 1 conservă ciuperci.

MOD DE PREPARARE: Escalop de porc cu ciuperci și vin este o delicioasă mâncare cu carne. Aveți nevoie de 12 felii cotlet porc și o conservă de ciuperci. Carnea curățată și feliată subțire, bătută ca la șnițel, o sărăm puțin și o dăm prin făină. Călim puțin cotletele, apoi le înăbușim cu puțină apă timp de 3 minute. Adăugăm usturoiul tăiat cubulețe mici, roșiile feliate, cimbrișorul și dafinul, 1/2 din cantitatea de vin și sucul de roșii. Lăsăm să fiarbă în jur de 20 de minute. Dacă scade sosul prea tare, completăm cu apă sau vin. Condimentăm cu sare și piper. Adăugăm ciupercile și restul de vin și lăsăm încă 10 minute la foc mediu. **Poftă bună!**

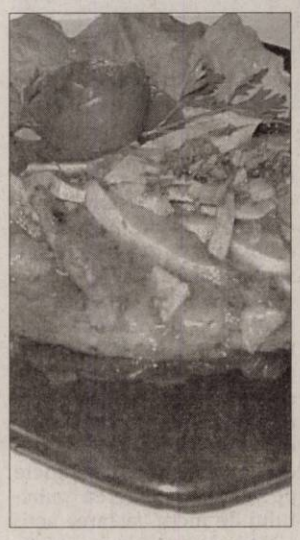

Pentru mai multe REȚETE intră pe **www.culinar.ro**

Programe TV Luni, 12 septembrie

TVR 1

07.00 **Telejurnal matinal.** Sport (criptat) Meteo
08.00 **Vară, fete și vedete.** (Patrea I)
09.00 **Vară, fete și vedete.** (Parteă II)
09.50 **Agenda Festivalului George Enescu 2011**
10.10 **Furtună la palat. (s.)**
11.25 **Perechea potrivită. (r.)**
12.20 **O vară cu Chopin.** (Franța, 2010)
12.40 **Legendele palatului: negustorul Lim Sang-ok.** (s.) (r.)
13.20 **Legendele palatului: negustorul Lim Sang-ok.** (s.) (r.)
14.00 **Telejurnal.** Sport (criptat) Meteo
17.00 **Egipt.** (documentar, 2009).
18.00 **Telejurnal**
18.25 **Legendele palatului: negustorul Lim Sang-ok.** (s.)
19.05 **Legendele palatului: negustorul Lim Sang-ok.** (s.)
19.45 **Sport**
20.00 **Telejurnal.** Tema zilei Meteo
21.00 **Prim plan**
22.00 **Replay special**
23.00 **Anatomia lui Grey.** (serial, SUA, 2005)
23.50 **Anatomia lui Grey.** (serial, SUA, 2005)
00.40 **Concert Glastonbury 2008.** (MB) Prima parte
01.45 **Curier TV.** (r.)
02.10 **Perechea potrivită.** (r.)
03.00 **Sport (r.)** 03.15 Telejurnal. Tema zilei Meteo (r.)
04.10 **Furtună la palat.** (s.) (r.)
05.20 **Don Juan îndrăgostit.** (serial, Argentina, 2008) Cu: Joaquín Furriel (Soy Gitano, Montecrist, Jesus) , Romina Gaetani (Moștenirea), Isabel Macedo, Carlos Moreno.

PRO TV

07.00 **Știrile Pro Tv.** Ce se întâmplă, doctore? Omul care aduce cartea
10.00 **Uite cine cu cine vorbește (r)**
12.00 **Tânăr și neliniștit (r)**
13.00 **Știrile Pro Tv**
14.00 **Zborul 93 (drama, Canada, SUA, 2006), Regie: Peter Markle ; Cu: Jeffrey Nordling, Brennan Elliott, Kendall Cross, Ty Olsson, Monnae Michaell, Colin Glazer, April Telek.** Filmul urmărește povestea pasagerilor din cel de-al patrulea avion implicat în atentatele teroriste de la 11 septembrie 2001 din USA. Este vorba despre avionul care nu și-a atins ținta niciodată pentru că pasagerii s-au luptat cu teroriștii
16.00 **Tânăr și neliniștit, ep.**
17.00 **Știrile Pro Tv.** Vremea
17.45 **Happy Hour**
19.00 **Știrile Pro Tv .** Sport. Vremea
20.30 **Pariu cu viața, ep. 1, 2** (MediaPro Pictures 2011). Cu: Alina Eremia, Dorian Popa, Sore Mihalache, Cristina Ciobănașu, Radu Gabriel, Elvira Deatcu, Carmen Tănase, Doru Ana, Marin Moraru, Diana Dumitrescu, Dan Condurache, Adela Popescu, Radu Vâlcan, Alexandru Papadopol, Costin Sforaru, Mădălina Drăghici, Manuela Ciucur
22.30 **Știrile Pro Tv**
23.00 **– Supernatural: Aventuri în lumea întunericului, ep.** 8, anul VI
00.00 **Promotor (r)**
01.00 **Știrile Pro Tv (r)**
02.30 **Aventuri în lumea întunericului (r)**
04:00 **Apropo Tv (r)**
05:00 **România, te iubesc! (r)**
06.00 **Happy Hour (r)**

ANTENA 1

06.00 **Observator (live)**
08.00 **Matinal: 'Neatza cu Răzvan și Dani (live)**
10.00 **În gura presei cu Mircea Badea realizează o nonconformistă revistă a publicațiilor sub titlul "În gura presei".** Pe parcursul emisiunii el supune atenției telespectatorului cele mai interesante știri apărute în presa cotidiană, săptămânală și lunară.
10.50 **Reality-show: Mireasă pentru fiul meu (live)**
12.00 **Aventurile lui Sinbad (Aventuri, Canada, 1996) Cu: Zen Gesner, George Buza, Jacquelline Collen**
13.00 **Observator.**
14.00 **Mireasă pentru fiul meu**
16.00 **Observator .**
17.00 **Acces direct cu Simona Gherghe.**
19.00 **Observator.** Sport, Meteo
20.20 **Mireasă pentru fiul meu**
22.00 **Narcisa: Iubiri nelegiuite, (Drama, Romania, 2011).** Cu: Alina Puşcaş, Andrei Aradis, Draga Olteanu Matei. In noul sezon, Narcisa devine femeia matura, stapana pe viata ei. Angela, Cristian, Mioara, Cati, Emil si Manuela vor continua sa dea viata personajelor deja atat de indragite.Cabinetul de avocatura Preda isi imbogateste echipa cu 4 noi membri, dintre care 3 avocati: Eva Maria, Dan si Radu.
23.15 **Observator**
23.55 **Un Show Păcătos cu Dan Capatos**
01.15 **Captivi în trenul morții.** (Actiune, SUA, 1999). Regia: Worth Keeter. Cu: Jeff Fahey, Ernie Hudson, Patrick Kilpatrick.

HBO

06.00 **Prietenie!** (Comedie, Germania, 2010).
07.50 **Viață pentru sora mea.**(Dramă, SUA, 2009)
09.35 **Dovada vie.** (Dramă, SUA, 2008)
11.05 **Îngeri S.R.L.** (Comedie, Spania, 2007)
12.45 **Întâlnire explozivă.** (Comedie, SUA, 2010)
14.35 **Tineri însurăței.** (Comedie, SUA, 2003) Regia: Shawn Levy.Cu: Ashton Kutcher, Brittany Murphy, Christian Kane, David Moscow, Monet Mazur
16.10 **Deasupra tuturor .** (Animație, SUA, 2009)
17.45 **Zizou cel mic.** (Comedie, India, 2008.) Regia: Sooni Taraporevala. Cu: Jahan Bativala, Imad Shah, Sohrab Ardeshir, Shernaz Patel, Boman Irani
19.30 **Pe platourile de filmare**
20.00 **Mildred Pierce Ep.** 3 (Dramă, SUA, 2011).
21.10 **Surpriză: Vine Polly!** (Comedie, SUA, 2004) Regia: John Hamburg. Cu: Ben Stiller, Jennifer Aniston, Philip Seymour Hoffman, Debra Messing, Alec Baldwin
22.40 **La un pas de moarte (Polițist, SUA, 2009) Regia: Franck Khalfoun.** Cu: Cuba Gooding Jr., Harvey Keitel, Miguel Ferrer, Johnny Messner, Mike Starr
00.10 **Rețeaua de socializare .**(Dramă, SUA, 2010). Regia: David Fincher. Cu: Jesse Eisenberg, Justin Timberlake, Andrew Garfield, Rashida Jones, Brenda Song
02.10 **The Runaways (Biografic, SUA, 2010).** Regia: Floria Sigismondi. Cu: Kristen Stewart

CULTURAL

7.00 Jurnalul cultural 7.30 Minorități 8.0 Convinge-mă! 8.30 Săptămâna culturală 9.30 Lecția de privit 10.00 Destine și asasinate 12.00 Jurnalul cultural 14.50 Povești despre oameni 15.00 Jurnalul cultural 15.15 1001 de povești 15.45 Capodopere din Galeria de Artă 16.15 Ecosisteme 16.45 Identități 17.15 Săptămâna culturală 18.15 Rusia: Puterea și filmul 19.15 Oul pătrat 19.45 Filler Campania Premiile TVR Cultural 20.00 ZILELE TVR CULTURAL 21.00 Jurnalul cultural 21.30 Polemicile TVR Cultural 23.35 Absolut fabulos 0.40 Jurnalul cultural

AXN

07.00 Stagiarii 07.30 Stagiarii 08.00 Pericol iminent 09.00 Viitorul începe azi 10.00 Star Trek: Deep Space Nine 11.00 Îngerul întunecat 12.00 Pericol iminent The Sentinel 13.00 Stagiarii 13.30 Stagiarii 14.00 Star Trek: Deep Space Nine 15.00 Îngerul întunecat 16.00 Viitorul începe azi 17.00 Pericol iminent 18.00 Stagiarii V. 8 18.30 Stagiarii 19.00 Îngerul întunecat 20.00 Star Trek: Deep Space Nine 21.00 CSI: New York - Criminaliștii 22.00 Minți criminale 23.00 Daune și interese 00.00 Daune și interese 01.00 CSI: New York - Criminaliștii

B1

06.00 Teleshopping 06.30 Știrile B1TV 07.00 Știrile B1TV 08.00 Știrile B1TV 08.30 B1, viața e frumoasă! 09.00 Știrile B1TV 09.30 B1, viața e frumoasă! 10.00 Știrile B1TV 10.30 B1, viața e frumoasă! 11.00 Știrile B1TV 11.30 B1, viața e frumoasă! 12.00 Știrile B1TV 13.30 Teleshopping 14.00 Ediție de prânz 15.00 Știrile B1TV 16.00 Știrile B1TV 17.00 Știrile B1TV 18.00 Actual B1 20.00 Știrile B1TV 21.00 Evenimentul zilei 23.00 Știrile B1TV 00.00 Actual B1 (r.) 01.40 Știrile B1TV (r.) 02.30 Știrile B1TV (r.)

PRIMA TV

07.00 Toc inalt si minte brici. 09.00 Teleshopping 09.30 Intalnirea inimilor. 10.30 Povestea animatiilor Pixar 12.30 Teleshopping 13.00 Timon si Pumbaa 14.00 Intalnirea inimilor 15.00 In familie-(drama, Romania 2002) 16.00 Cireasa de pe tort 17.00 Trasnitii. 18.00 Focus 18 Cu: Cristina Topescu 19.00 Focus Sport 19.30 Iubiri secrete 20.30 Academia lui Horia 22.15 Trasnitii 23.15 Mondenii 23.45 Ancheta militara (actiune, SUA 2007) Cu: Mark Harmon, Michael Weatherly, Pauley Perrette 01.00 Focus 02.30 Timon si Pumbaa 03.30 Teo 05.00 Trasnitii

PROCINEMA

08.00 Merlin 09.00 Echipa de urgență 10.15 O-la-la (r) 11.30 Teleshopping 11.45 Acasă în bucătărie 12.45 Happy Hour 14.00 Zoom in 10 14.15 Lecția de matematate 17.15 Covorul fermecat 19.00 La Bloc, ep. 258, 259 20.00 Veronica 21.00 Seinfeld, ep. 39, 40 22.00 Viata in trei Regia: Rob Hardy Cu: Gary Dourdan, Gretchen Palmer, Kenya Moore, Soloman K. Smith Jermaine, un tanar avocat din Atlanta este casatorit cu Jasmine, care inca se recupereaza psihic dupa o relatie anterioara abuziva. 00.00 Veronica 20 01.00 Viata in trei (r)

ANTENA 2

06.00 Seful papadiilor (r.) 07.00 Teleshopping 08:30Mincinoșii (r.) 09.00 In cautarea adevarului (r.) 10.00 Starbook (r.) 10.30 Confidențial (r.) 13.00 Teleshopping 13.50 Starbook (r.) 14.15 Petrecem k lumea (r.) 15.30 Trăieste sănătos 16.45 Teleshopping 17.00 It's show time! 18.00 Married with children (SUA, 1987) 18.30 Air America 19:30Răi da' buni 21.15 – La tinta! 21.30 Agentul VIP (emisiune realizată de Cristian Brancu) 23:15Jurnal de Bordea 23.30 Nimic important 00.30 Married with children (r.)

ACASĂ

06.30 Amor Real 08.15 Cealaltă față a Analiei 09.15 Teleshopping 09.45 Dona Barbara 11.15 Dona Barbara 12.45 Iubire cu chip rebel 14.30 Clase 406 15.30 Amor Real 16.30 Povestiri adevărate 17.30 Inimă sălbatică 18.30 Sub cerul in flacari 19.30 Stapana 20.30 Triumful dragostei 22.00 Povestiri de noapte 22.30 Aurora 23.30 Lacrimi de iubire 00.30 Clase 406 Cu: Jorge Poza, Iran Castillo, Alejandra Barros, Alexa Damian, Sherlyn, Dulce Maria, Gretel Valdez, Rafael Inclan, Christian Chavez, Francisco Rubio, Pablo Magallanes, Alfonso Herrera

CINEMAX

07.00 Căutând-o pe Susan 08.40 Suflete înghețate 10.20 De la carte la film 10.45 Apartamentul 12.50 Dragă Alice 14.25 1981 16.05 O familie rea 17.40 Cartagena Regia: Alain Monne. 19.10 Mumia: Mormântul Împăratului Dragon 21.00 Fellini: Satyricon Regia: Federico Fellini. Cu: Martin Potter, Hiram Keller, Max Born, Salvo Randone, Mario Romagnoli 23.10 Fellini: Roma (Dramă, Italia, 1972). Regia: Federico Fellini. Cu: Peter Gonzales, Fiona Florence, Britta Barnes, Pia De Doses, Marne Maitland 01.05 Treme II Ep. 2

DIVA

6.10 Nevestele din Orange County - ep. 2 7.10 Nevestele din Orange County - ep. 3 8.10 Nevestele din Orange County - ep. 4 9.10 Lege și ordine xi, ep. 10 10.10 Crimele din Midsomer: Hiba 12.10 Buffy, spaima vampirilor 13.10 Fetele Gilmore 14.10 Lege și ordine 15.10 Mama, tata și ea 17.00 Crimele din Midsomer: Crimă la scară redusă 19.00 Buffy, spaima vampirilor 20.00 Fetele Gilmor 21.00 Lege și ordine: intenții criminale 10, ep. 2 22.00 Mediumul

ANTENA 3

06.00 Știrile de dimineață 10.00 Previziunile zilei 11.00 Se întâmplă în România cu Maria Coman 12.00 Știri 13.00 Se întâmplă în România cu Maria Coman 14.00 Știri 15.00 Esențial cu Alina Petrescu 17.00 100 de minute cu Alessandra Stoicescu 18.45 La ordinea zilei cu Dana Grecu 20.00 Știrea zilei cu Gabriela Vrânceanu Firea 21.00 Subiectiv cu Răzvan Dumitrescu. Emisiunea se adresează tuturor românilor, va aborda problemele arzătoare ale acestora, va prezenta soluții politice și/sau economice. 21.45 Sinteza zilei cu Mihai Gâdea 23.10 În gura presei cu Mircea Badea

M1

10.00 Aventurier 10.55 Inimă pentru inimă (s) 2.30 Înaintea ordinelor de zi 13.01 Știri 13.50 Magazinul Rromilor 14.20 Domovina 14.50 Pe urmele lui Sf. Ștefan 15.20 Poftiți la consultație! 15.55 Miracole (s) 16.50 Liszt Ferenc (s) 17.20 Orășelul (s) 18.05 Robbie (s) 18.50 Atingerea îngerilor (s) 19.40 Croaziera de lux (s) 20.30 Știri 21.05 Viteazul iarna și vara (comedie Ungaria) 22.25 Zâmbete 23.25 Știri 24.00 Șeful șefilor (s)

REDACȚIA NU ÎȘI ASUMĂ RESPONSABILITATEA PENTRU EVENTUALELE SCHIMBĂRI

DISCOVERY

10.00 Mașini pe alese 11.00 Meserii murdare 12.00 O pradă mortală 13.00 Vânătorii de mituri 14.00 Megaconstructori 15.00 Cum se fabrică 16.00 Tehnici esențiale de supraviețuire 17.00 Meserii murdare 18.00 Regii licitațiilor 19.00 Cum se fabrică? 20.00 Tehnici esențiale de supraviețuire 22.00 Escrocherii adevărate 23.00 Escrocherii adevărate 00.00 Povești polițiste adevărate 02.00 Escrocherii adevărate. Cei mai mulți dintre noi consideră probabil că nu ar putea fi escrocați niciodată...

ACCENTE

Tristan Mihuţa

Puterea care nu cunoaşte limite

Trăim la limita dintre o democraţie debilă şi o dictatură progresivă. Puterea aceasta are atâtea păcate, încât se teme teribil pentru că ar putea veni ziua în care va trebui să dea socoteală pentru nenumăratele abuzuri. Şi pentru modul în care a fost devalizat bugetul statului. Însuşi preşedintele nostru, Traian Băsescu, are păcatele şi, în consecinţă, temerile sale. Are de dat seama pentru modul în care a fost lichidată flota. Nu poate scăpa fără să răspundă acuzaţiilor privind modul fraudulos în care şi-a atribuit casa din strada Mihăileanu. Etc. Mulţi alţi fruntaşi portocalii au păcate de tot felul. Aşadar, e de înţeles din ce cauză Puterea este dispusă să calce pe cadavre, şi chiar o face: trebuie să se menţină la guvernare, cât mai mult posibil, măcar încă patru, cinci ani. Trebuie, cu orice preţ, să amâne „Ziua Judecăţii".

> Din disperare, portocaliii au născocit ideea amânării alegerilor locale şi comasarea lor cu cele parlamentare, în noiembrie 2012

Din această disperare care le tulbură tihna domniei, portocaliii au născocit şi ideea amânării alegerilor locale şi comasarea lor cu cele parlamentare, în noiembrie 2012. Opoziţia spune că nu se poate, că nu e legal, nu e constituţional. Aş! La puterea actuală orice se poate. Majoritatea parlamentară maladivă, care s-a constituit nefiresc, în batjocura rezultatului de la urne, deci împotriva opţiunii electoratului, este dispusă să accepte orice mârşăvie. Acceptă statutul de majoritate de decor, aservită voinţei şi ideilor „clarvăzătoare" ale preşedintelui Traian Băsescu. Acceptă să nu mai dezbată legile, ci să voteze coletele de legi fără să le deschidă, fără să vadă ce cuprind. Aşa a fost adoptată şi Legea învăţământului. Majoritatea această parlamentară e capabilă să fure, să înşele în interes propriu. Să ne amintim - de parcă se poate uita! - cum au furat la numărarea votului pentru Legea pensiilor Roberta Anastase, preşedinta Camerei Deputaţilor, şi Sever Voinescu. Şi nici măcar nu le-a roşit obrazul de ruşine.

Pe lângă supunerea Parlamentului, puterea actuală şi-a subordonat, a acaparat şi instituţiile statului. Parchetul General, DNA şi ANAF au devenit instrumente prin care Puterea se răfuieşte cu Opoziţia. În felul acesta, totul devine posibil, toate fărădelegile sunt tolerate şi protejate. Aceasta fiind conjunctura, PDL poate face tot ce doreşte. Inclusiv să amâne alegerile locale şi să le comaseze cu cele generale.

tristan.mihuta@informmedia.ro

La MAI continuă şomeriada

Până în 15 octombrie, numărul disponibilizărilor va ajunge la 10.000.

Vor rămâne cei mai buni FOTO: S.T.

ARAD. După ce, în prima fază de restructurare a Ministerului Administraţiei şi Internelor, au părăsit sistemul 5.000 de angajaţi, încă 5.000 vor fi disponibilizaţi până la jumătatea lunii octombrie, deoarece nu au făcut faţă evaluărilor realizate de către şefii de arme, a declarat, la Arad, ministrul Administraţiei şi Internelor, Constantin Traian Igaş. „Nu este uşor să dai afară oameni care au lucrat în sistem, însă vor pleca cei mai slab pregătiţi. Au existat contestaţii în procesul de evaluare, soluţionate la modul cel mai corect de către şefii de arme. M-am convins de acest lucru, făcând numeroase deplasări şi discutând cu angajaţii cu funcţii de răspundere, care mi-au confirmat că au fost disponibilizaţi cei mai nepregătiţi din punct de vedere profesional", a declarat ministrul.Totodată, acesta a ţinut să precizeze că disponibilizările sunt urmare a faptului că în 2007 şi 2008 au fost angajate în sistem, fără nicio justificare, 20.000 de persoane, deşi nu aveau pregătire în domeniu."Încercăm să reparăm excesul celor care au făcut angajări fără acoperire, în 2007 şi 2008" a spus Igaş.

Modernizare

Ministrul a oferit şi câteva detalii legate de faza a doua a procesului, aceea de modernizare. Astfel, niciun doritor de funcţii în cadrul MAI, indiferent de palier, nu va fi acceptat la concurs dacă nu a absolvit cursul de management strategic. La ora actuală, 77 de persoane sunt înscrise, dar cursul îl vor urma doar 40, în funcţie de aptitudinile şi cunoştinţele dovedite la evaluare, a spus Igaş, care a mai prezentat presei şi celelalte măsuri de modernizare a MAI, începând cu şcolile de ofiţeri şi subofiţeri, la care, pentru început, examenul de admitere a fost unul „la sânge", neadmiţându-se nicio derogare, nici măcar la înălţimea necesară. Întregul sistem de învăţământ de specialitate va fi restructurat, începând cu schimbarea titulaturii Academiei de Poliţie Alexandru Ioan Cuza, deoarece nu cuprinde toate domeniile de pregătire a studenţilor. Noua titulatură va fi ceva de genul "Academia de ordine şi siguranţă publică" şi va avea facultăţi distincte pentru toate disciplinele, cum ar fi pompierii. **JA-S.T.**

MODERNIZARE CU ORICE PREŢ

Ministrul Administraţiei şi Internelor, Constantin Traian Igaş, a declarat că este decis să meargă până la capăt cu restructurarea şi modernizarea ministerului pe care îl conduce, deoarece reformarea statului român este imposibilă dacă acest sector vital rămâne tributar trecutului. „Am venit în sistem din civilie, nu am poliţe de plătit şi nici nu am de gând să îmi asigur un loc călduţ în sistem, după ce nu voi mai fi ministru" a declarat Igaş.

Festivalul „I made this"

ARAD. Festivalul de manufactură şi artizanat, intitulat „I made this", a fost deschis în perioada 9 - 10 septembrie la Nova Casa design (piaţa Avram Iancu) şi cei care doresc îl vor mai pute avizita în perioada 16 - 18 septembrie, la Armonia Center. **JA-V.G.**

CASĂ DE PIATRĂ!

Multă fericire, înţelegere şi bunăstare îi dorim colegei noastre Ramona care a ales să îşi unească destinul cu soţul său Radu. Casă de piatră! FOTO:JA

UAV stă bine în topul universităţilor

940 de locuri la master şi două programe doctorale a primit universitatea de stat arădeană pentru anul universitar 2011-2012.

ÎNSCRIERI

Cei care doresc să urmeze cursurile de master sau doctorale se pot înscrie la sediul UAV de pe Bd.Revoluţiei până pe data de 18 septembrie.

ARAD. Informaţii apărute în mod eronat în mass media plasau universitatea de stat arădeană „Aurel Vlaicu" pe ultimul loc în ierarhia universităţilor. Absolut fals şi fără nici o justificare. Potrivit documentelor oficiale, e vorba de Monitorul Oficial al României, Universitatea „Aurel Vlaicu" ocupă locul I în categoria universităţilor centrate pe educaţie, fiind urmată de alte 47 de universităţi de stat sau private, unele dintre ele cu o lungă tradiţie în învăţământul superior. Mai mult au fost nominalizate şi cinci domenii la vârf în cadrul programelor universităţii de de stat arădene „Este o performanţă a universităţii noastre de a ocupa primul loc în această categorie. Aşa cum am mai afirmat suntem o universitate tânără care a reuşit printr-o bună politică managerială să se dezvolte foarte mult, să-şi creeze un nucelu de profesori tineri care sunt implicaţi în activitatea de cercetare. Pentru a ajunge aici a fost nevoie de multă muncă şi meritul este fără îndoială al colegilor mei care au înţeles cât de important este să ai o viziune clară a ceea ce vrei să faci şi să fii mereu în pas cu vremurile, poate chiar puţin înaintea lor", aprecia rectorul UAV, prof.univ.dr. Lizica Mihuţ. Şi tot ca urmare a evaluării universităţilor şi a poziţionării bune a UAV, universitatea arădeană a primit aprobarea pentru 940 de locuri la master din care 190 sunt bugetare. Deasemenea au fost aprobate două programe doctorale pe domeniul filologie şi teologie, ultimul fiind aprobat la sfârşitul săptămânii. **JA-M.A.**

Lizica Mihuţ, rectorul UAV J.A.

Comunicat de presă

leumi

BANK LEUMI ROMÂNIA

Bank Leumi România lansează Companiilor o „Invitaţie la dezvoltare – Stabiliţi-vă singuri marja dobânzii la credit!"

În perioada 1-30 septembrie Bank Leumi România realizează campania "Invitaţie la dezvoltare" oferind tuturor companiilor libertatea de a accesa un credit pentru Capital Circulant cu o dobândă propusă chiar de ele!

Doritorii trebuie să completeze formularul de ofertă pe care îl găsesc în orice sucursală Leumi sau pe **www.leumi.ro** şi să propună o marjă de dobândă care se adaugă dobânzii ROBOR la 3 luni. La sfârşitul perioadei campaniei, toate ofertele primite vor fi ordonate descrescător în funcţie de nivelul dobânzii propuse, urmând a fi contactate toate companiile ofertante până la epuizarea sumei de 50 milioane RON alocate acestei campanii.

"Nicio bancă din România nu a fost vreodată atât de flexibilă în a oferi clienţilor posibilitatea de a-şi stabili singuri dobânda creditului. Vor obţine credite toţi cei care oferă o dobândă competitivă şi care îndeplinesc condiţiile financiare cerute pentru orice credit de capital circulant. În aceste vremuri incerte, vrem să oferim şansa companiilor care doresc să se dezvolte sau care doresc o îmbunătăţire a condiţiilor de creditare să o poata face, prin accesarea acestui împrumut.", Laurenţiu Mitrache - Preşedinte Executiv Bank Leumi România.

Mai multe informaţii precum şi regulamentul campaniei

se găsesc pe **www.leumi.ro.**

Bank Leumi România este subsidiară a Bank Leumi le-Israel, liderul sectorului bancar israelian. Stabilită în 1902 la Londra, Bank Leumi le-Israel are în prezent o reţea internaţională de 328 de sucursale şi reprezentanţe în cele mai importante centre economico-financiare ale lumii. În România, Bank Leumi este prezentă din anul 2006, având o reţea de 30 de unităţi.

(388436)

CJA şi-a asigurat maşinile

ARAD. Consiliul Judeţean Arad a decis să-şi reasigure maşinile din parcul auto şi, ca atare, a scos la licitaţie acest serviciu. Licitaţia pentru serviciile de asigurare tip CASCO pentru autovehiculele din parcul auto al CJA a atras atenţia unui număr de patru firme de asigurare. Preţul cel mai scăzut a avut câştig de cauză în ochii mai marilor CJA şi, ca atare, Omniasig va fi societatea care va asigura vehiculele acestei instituţii. CJA estima iniţial că va plăti pentru asigurările Casco pentru maşini 28.200 lei, dar, la final, contractul cu firma declarată câştigătoare a fost semnat, pe 12 august, la valoare de 11.915,81 lei. **JA-A.B.D.**

CJA a organizat licitaţia FOTO: JA

INTERVIU JA. ADRIAN ŢOLEA, VICEPREŞEDINTELE CONSILIULUI JUDEŢEAN ARAD ŞI SECRETAR GENERAL PDL ARAD

„Investiţiile rămân la noi în ţară”

Cu Adrian Ţolea, despre agricultură şi turism, domenii economice pe care vicele le consideră prioritare pentru judeţ.

JA. Domnule vicepreşedinte, v-aş propune să începem interviul nostru cu două domenii de maximă actualitate pentru dezvoltarea economică a judeţului nostru, mai ales că ambele intră în sfera dumneavoastră de activitate: agricultura şi turismul...

A.ŢOLEA: Mi-aș permite chiar să extind aria de cuprindere a întrebării dumneavoastră, deoarece consider că cele două domenii la care vă referiți sunt extrem de importante pentru strategia economică a întregii țări, nu numai a județului nostru. Dacă ar fi să facem o analiză obiectivă în ceea ce privește migrarea capitalului economic în funcție de realizarea unui profit cât mai mare pentru investitori, atunci constatăm că firme de anvergură, precum NOKIA sau RENAULT - ca să dau doar două exemple de notorietate - se pot deplasa oricând înspre țări mai puțin dezvoltate, unde salariile angajaților sunt cu mult mai mici decât la noi. Nu la fel stau lucrurile cu investițiile din agricultură sau din turism care - indiferent de natura acționariatului - rămân la noi în țară. Or, din acest punct de vedere, cele două domenii despre care vorbim dobândesc o importanță strategică deosebită, deoarece acestea nu pot să fie delocalizate sau destructurate.

JA. Şi aşa ajungem, domnule vicepreşedinte, la constituirea şi funcţionarea Grupurilor de Acţiune Locală, activitate de care v-aţi ocupat direct la nivelul judeţului nostru. În ce stadiu se află astăzi GAL-urile arădene?

A.ŢOLEA: Suntem în faza semnării contractelor de finanțare pentru cele patru Grupuri de Acțiune Locală: Lunca Mureșului, Podgoria Miniș - Măderat, Valea superioară a Crișului Alb și Microregiunea Crișurilor Alb și Negru. Valoarea totală a fondurilor atrase pe cele patru GAL-uri se ridică la aproximativ 12 milioane de euro, iar activitatea propriu-zisă am demarat-o la începutul anului trecut. Într-adevăr, am coordonat personal această activitate, care se înscrie în cadrul Programului Național de Dezvoltare Rurală pentru perioada 2007-2013, derulat prin Ministerul Agriculturii, Axa 4, Programul Leader. Practic, aceste Grupuri reprezintă veritabile parteneriate public-private, la ele participând atât administrațiile publice locale, cât și ONG-uri, persoane fizice, fermieri, ba chiar și o Universitate (UAV).

JA. Aţi constituit patru GAL-uri la nivelul judeţului Arad şi aţi reuşit să le faceţi pe toate patru eligibile. Cu alte cuvinte, un procent de reuşită de sută la sută...

A.ŢOLEA. Într-adevăr, am reușit această performanță deosebită de a obține patru dintre cele optzeci de GAL-uri selectate la nivel național, iar acest succes se datorează în primul rând muncii în echipă și seriozității celor care s-au implicat alături de noi. Vreau să menționez că cele patru GAL-uri acoperă cam 75 la sută din teritoriul județului nostru și toate cele patru dosare de fundamentare pe care le-am depus conțineau între 800 și 1.000 de pagini fiecare. Altfel spus, o muncă susținută, dar și o satisfacție deosebită. Mai ales acum, când ne pregătim să semnăm finanțarea pentru fiecare GAL.

Vicepreşedintele CJA Adrian Ţolea

JA. La cât se ridică finanţarea pentru fiecare grup şi care sunt domeniile prioritare pentru care se pot depune proiecte de către cei interesaţi?

A.ŢOLEA. Fiecare GAL va avea la dispoziția 2,85 milioane euro până în 2013, iar în perioada 2014-2020 cuantumul finanțării va crește. Referitor la domeniile prioritare pe care le avem în vedere, acestea sunt modernizarea exploatațiilor agricole, instalarea tinerilor fermieri, sprijin pentru crearea și dezvoltarea de micro-întreprinderi, încurajarea activităților turistice etc. Precum vedeți, toate aceste domenii vizează - în linii mari - agricultura și turismul. Dar, aș mai vrea să lămuresc un aspect, pentru informarea corectă a tuturor celor interesați. Grupurile de Acțiune Locală sunt extrem de importante pentru fiecare zonă, deoarece, până la constituirea acestora, proiectele care erau depuse pentru finanțare concurau la nivel național. Prin urmare, proiectele mici nu prea aveau nici o șansă de a deveni eligibile. Acum, proiectele se depun la nivel zonal, pe fiecare GAL în parte, iar șansele de reușită sunt mult mai mari. Pe de altă parte, fiecare zonă are specificitatea ei și chiar de la constituirea Grupurilor de Acțiune Locală am avut în vedere această realitate. Am făcut analize de risc și de potențial, am analizat oportunitățile și necesitățile fiecărei zone și în parte, astfel încât fermierii, persoanele fizice, agenții economici, ONG-urile sau autoritățile publice locale să poată accesa cât mai ușor aceste fonduri atât de necesare pentru dezvoltarea economică a județului nostru. Una peste alta, vorbim despre o abordare concretă și responsabilă care, iată, aduce încă 12 milioane de euro pentru comunitățile rurale din județ. Bani care se vor regăsi, în investiții, în locuri de muncă și, în final, în prosperitatea cetățenilor din județul nostru.

> „Comunităţile rurale din judeţ vor primi finanţare prin aceste GAL-uri de 12 milioane de euro
> ADRIAN ŢOLEA

Au atins numărul 1.000

Dezvoltatorul imobiliar ARED a atins cota o mie: a vândut apartamentul cu numărul 1.000 în cartierul RED 1.

ARAD. O mie de apartamente vândute. Unele, în plină criză economică, când nimeni nu mai credea că e posibil.

E vorba de dezvoltatorul imobiliar ARED (Arad Real Estate Developer), care nu are de gând să se oprească aici: mai ridică două blocuri iar planurile de viitor sunt în continuare mari. Optimismul celor de la ARED pare a fi motivat: au ridicat 16 blocuri într-un cartier nou, sunt singurii de pe piața din România, conform propriilor lor spuse, care au vândut o mie de apartamente într-un singur oraș și care nu și-au abandonat construcțiile și nu au lăsat lucrările în așteptarea unor vremuri mai bune.

În cadrul proiectului rezidențial RED1 - UTA, au fost proiectate 16 blocuri, din care, până acum, au fost vândute 14. Adică 1.000 de apartamente din cele 1.200. Celelalte două blocuri se află deja în faza de construcție. O investiție de 54 de milioane de euro care putea oricând să se transforme în praf și pulbere, dar care s-a dovedit a fi un succes. Startul a fost bun, căci, încă de la momentul la care s-a pus piatra de temelie la UTA, au și început achizițiile de apartamente. Acestea au continuat în pofida celor mai sumbre dintre previziuni, până în ziua de astăzi.

Dezvoltatorul nu a atacat, însă, doar zona UTA, acolo unde a ridicat din temelii un cartier nou-nouț, ci și Micălaca, unde a finalizat complexul rezidential RED2 - Orizont (două blocuri, 101 apartamente, un proiect în valoare de 4,5 milioane euro).

Ce se ascunde în spatele acestei reușite: o ofertă pe măsura cererii și nu doar simple blocuri aruncate prin cartierele Aradului, înghesuite printre „epave”.

Cel mai bine o pot detalia clienții ARED, care trăiesc zi de zi în noul cartier de la UTA și care au la dispoziție locuri de joacă pentru copii, parcări, sistem de pază și supraveghere, facturi mici la încălzire și un apartament ce nu mai necesită a fi renovat sau cârpit. Nici o intervenție la instalații, nici o problemă legată de țevi sau gunoaie.

Totul, foarte aproape de centrul orașului și de tumultul acestuia, dar în același timp departe de lumea dezlănțuită. Un cartier la cheie, așa cum ți-ai dori oricând, unde ce e vechi e doar istorie. Dar haideți să vedem ce spun clienții ARED.

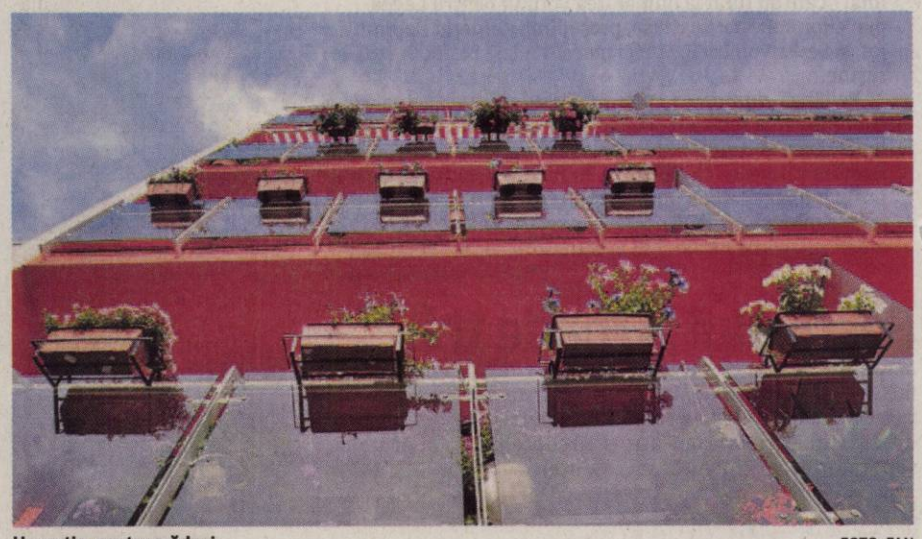
Un cartier pentru arădeni FOTO: FAN

INTERVIU JA. CU UN CLIENT DE O MIE DE PUNCTE, OVIDIU BARA

Despre o premieră în România cu unul dintre autorii săi: clientul cu numărul 1.000 al dezvoltatorului imobiliar ARED.

JA. Bună ziua, sunteţi clientul cu numărul 1.000 al ARED. Cum vă simţiţi?

OVIDIU BARA. Mă simt norocos din mai multe puncte de vedere. În primul rând sunt bucuros că am reușit să cumpăr un apartament nou într-un cartier nou. E o senzație nouă, minunată! Sunt fericit că am reușit să pun bazele unui viitor nou și frumos pentru mine și pentru familia mea.

Ovidiu Bara FOTO: JA

JA. De ce aţi optat pentru un apartament nou şi nu unul vechi?

O.B. Apartamentul nou îți oferă o serie de beneficii legate de confortul de locuit: siguranță, liniște, garanții, cheltuieli de întreținere mici etc.

JA. De ce aţi ales tocmai ARED?

O.B. Am ales ARED din aceleași motive pentru care au ales și cele 999 de familii care au achiziționat aici apartamente înaintea mea: ARED a oferit calitate și continuitate indiferent de contextul economic, servicii de finanțare adecvate și cel mai mare cartier de blocuri noi din Arad.

J.A. La baza selecţiei dvs. au stat şi aspecte legate de calitatea lucrărilor?

O.B. Desigur. ARED construiește cu firme din Ungaria și asta se vede imediat ce vizitezi cartierul și apartamentele.

J.A. Presupun că şi aspectele financiare au înclinat balanţa în favoarea acestui bloc.

O.B. Fără doar și poate. Am achitat un avans de 3.600 euro și am primit cheile apartamentului. Acum plătesc rate fixe direct la ARED fără să mai am legătură cu modificarea dobânzilor bancare. Practic mi-am transformat chiria în rată.

J.A. Aţi achizionat apartamentul acum 2 săptămâni. Care sunt primele beneficii?

O.B. Premiul de 1.000 de euro. Un alt avantaj este cardul ARED GOLD în baza căruia beneficiez de reduceri la peste 45 de parteneri ARED din Arad.
Sunt multe beneficii tehnice legate de achiziția acestui apartament, dar cel mai important beneficiu este schimbarea către nou și starea de bine ce mi-o oferă această nouă perspectivă asupra vieții.

J.A. Totuşi, aţi avut şi experienţe neaşteptate de când aţi achiziţionat apartamentul?

O.B. Neașteptat este faptul ca vecinii mă salută ca și cum aș locui în cartier de 10 ani. Am descoperit aici, în cartierul RED 1, o comunitate de oameni cu aspirații și valori comune ceea ce îi face mult mai buni, mai prietenoși și mai fericiți.

J.A. Doriţi să transmiteţi un mesaj cititorilor noştri?

O.B. Le-aș reaminti că suntem creatorii propriilor experiențe și că fiecare dintre noi este responsabil pentru propriile stări și pentru rezultatele pe care le obține.

Evenimente mai importante decât 11 septembrie

WASHINGTON. Expertul în politică internațională David J. Rothkopf consideră că atentatele din 11 septembrie 2001 nu au fost cel mai important eveniment al ultimului deceniu. Mai importante sunt, în opinia lui Rothkoph reacția SUA de după 11 septembrie, avântul economiilor emergente, criza din 2008 sau răspândirea telefoniei mobile și crearea rețelelor sociale, privind atent spre încălzirea climatică și criza din acest an.„Organizând un atentat cu un cost minim (și cu riscuri relativ limitate), realizat de o mână de oameni, Osama bin Laden a reușit mai ales să provoace una dintre cele mai disproporționate reacții ale istoriei militare. America era sufocată și în mod vizibil dezorientată; o adevărată furtună emoțională care a avut drept rezultat cheltuirea a mii de miliarde de dolari și pierderea a sute de mii de vieți. Bin Laden viza Wall Street-ul și Washingtonul; vroia să lovească în simbolurile puterii americane, dar făcând acest lucru a atins cel mai dureros punct posibil: simțul nostru al perspectivei" - este modul în care expertul în politică internațională și trendind de risc .

SURSA: MEDIAFAX

DUPĂ ZECE ANI

Au trecut zece ani de la momentele de groază în care unul dintre avioane s-a prăbușit peste Pentagon. Astăzi, urmările exploziilor nu se mai văd, iar acum americanii au transformat Pentagonul în loc de pelerinaj și rugăciune

FOTO: EPA

W. Bush la Pentagon

WASHINGTON. George W. Bush a depus o coroană de flori la Pentagon, în memoria celor 189 de oameni care au murit când avionul American Airlines 77 a lovit clădirea. Alături de el s-au aflat Bill Clinton și vice-președintele Joe Biden. Bush a mers și în statul Pennsylvania, unde a participat la o ceremonie dedicată celor care au murit la prăbușirea cursei aeriene United 93.„Monumentul acesta va asigura faptul că națiunea noastră își va reaminti mereu de cei care au pierit aici pe 11 septembrie.

Dar noi avem o datorie dincolo de amintire. Avem datoria să trăim în așa fel încât idealurile pentru care acești bărbați și femei și-au sacrificat viețile să fie onorate" a declarat George W. Bush. **SURSA: MEDIAFAX**

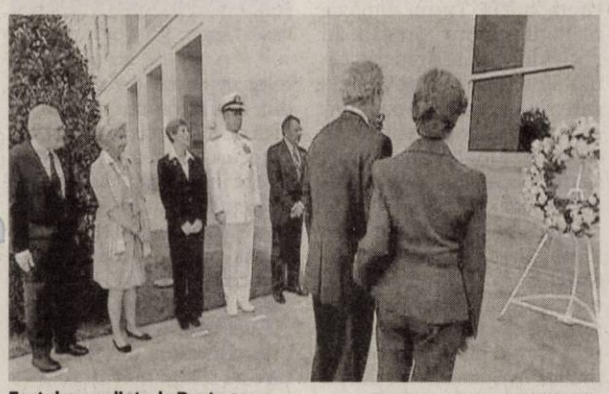

Fostul președinte, la Pentagon FOTO: EPA

Teoriile conspirațiilor, după 10 ani

Mulți americani cred că atentatele de la 11 septembrie au fost rodul unui complot al administrației

NEW YORK. Numeroși americani continuă să creadă, și după zece ani, în multiplele teorii ale conspirației privind atentatele din 11 septembrie 2001, considerându-le un complot al administrației Bush destinat să justifice invadarea Afganistanului și Irakului.

În pofida nenumăratelor anchete oficiale, independente sau jurnalistice și adeseori în pofida bunului simț, aceste teorii susțin că agenții americani, sau israelieni, au amplasat explozibil în turnurile World Trade Center și la Pentagon, înainte ca acestea să fie lovite de avioanele comandoului islamist. Altele sugerează că chiar dacă administrația George W. Bush nu a ordonat moartea propriilor cetățeni, aceasta nu a făcut nimic pentru a împiedica atentatele în timp ce știa despre pregătirea lor.

Obiectivul a fost declanșarea războaielor și reprimarea libertăților publice în Statele Unite. Aceste teorii diferite au adepții lor: în 2006, un sondaj Scripps Howard arăta că 36 la sută dintre americani cred

Impostura FOTO: EPA

deau într-un complot organizat la vârful statului federal. Acestea au înflorit în lumea musulmană și în alte zone, în special în Franța, unde L'effroyable imposture -Teribila impostură (foto), o carte a lui Thierry Meyssan publicată după atentate, s-a vândut în 200.000 de exemplare.

SURSA: MEDIAFAX

Atac la baza NATO

KABUL. Talibanii din Afganistan „au marcat" 11 septembrie printr-un atac - pe care l-au revendicat- asupra unei baze NATO. Trei civili afgani, inclusiv un translator pentru forțele NATO, au murit și 102 persoane au fost rănite, în atentatul cu mașină-capcană. Forțele NATO au confirmat că un taliban a detonat mașina-capcană în fața bazei. „77 de membri ISAF și 25 de afgani au fost răniți", potrivit NATO. Baza se află în districtul Sayed Abad din provincia Maidan Wardak.

SURSA: MEDIAFAX

Lucruri mai puțin știute

După atentate, americanii au devenit mai credincioși, dar a crescut și consumul de droguri și alcool.

WASHINGTON. Povestea atentatelor de la 11 septembrie este cunoscută în întreaga lume. Numărul victimelor, modul de operare, autorii și războiul antiterorism care a urmat au ținut frecvent prima pagină a ziarelor în ultimii 10 ani. Există însă multe aspecte ale tragediei care nu sunt la fel de celebre, deși au avut un impact major asupra populației. Locuitorii din New York au devenit mai credincioși sub impactul tragediei de la World Trade Center. Potrivit cercetătorilor, numărul celor care au mers la biserică imediat după atentate a crescut cu 20%. Alți americani și-au înecat amarul în alcool și droguri. Consumul de băuturi, tutun și stupefiante în Manhattan a cunoscut un salt spectaculos în zilele de după 11 septembrie 2001. Puțini știu că de sub dărâmături, din peste 3.700 de cadavre, doar 291 au fost recuperate intacte, celelalte au fost identificate din fragmente, pe bază de ADN. Echipele de intervenție care au săpat printr-un milion de tone de moloz au descoperit 65.000 de articole, dintre care 437 ceasuri si 144 verighete. **SURSA: MEDIAFAX**

Imaginea care a făcut înconjurul lumii FOTO: EPA

COMEMORARE LA BERLIN

Mai multe țări ale lumii au comemorat atentatele de la 11 septembrie. În imagine, ambasadorul SUA în Fermania, Philip D. Murphy, soția sa ,Tammy, președintele Germaniei, Christian Wulff și ministrul de Externe al Germaniei, Guido Westerwelle, au participat la o slujbă de comemorare în Biserica americană din Berlin, Germania. FOTO: EPA

America a comemorat victimele din 11 septembrie 2001

Ceremonia s-a desfășurat în apropierea zonei în reconstrucție de la Ground Zero

NEW YORK.Într-un New York unde securitatea a fost consolidată din cauza unei amenințări „necoroborate" cu atentate plănuite de Al-Qaida, președintele Barack Obama a asistat, împreună cu predecesorul său George W. Bush, la o ceremonie în memoria celor aproximativ 3.000 de persoane ucise în atentate.

Ceremonia a avut loc, ca în fiecare an, în apropierea unei zone în plină reconstrucție, Ground Zero, în prezența familiilor victimelor. Pentru prima dată, aceasta s-a desfășurat în timp ce liderul Al-Qaida, Osama ben Laden, este mort, fiind ucis de un comando american la 2 mai.

Nelipsiții cimpoieri au oficiat obișnuitul ritual FOTO: EPA

> Autorii atentatelor au eșuat
>
> BARACK OBAMA

Numele morților au fost citite pe rând, cu momente de reculegere la orele la care cele două avioane de linie au lovit turnurile în 2001, la care acestea s-au prăbușit, când a avut loc atacul asupra Pentagonului și la ora la care s-a prăbușit un avion în Shanksville, Pennsylvania. Comemorarea a avut loc în condițiile în care serviciile secrete au avertizat asupra unei „amenințări credibile și specifice". Într-o conferință de presă comună și Bloomberg și Kelly, un oficial FBI, Janet Fedarcyk, a confirmat amenințarea.

„Al-Qaida și-a arătat interesul pentru datele și aniversările importante. În această situație, este corect să spunem că există informații credibile, precise, dar neconfirmate", a spus ea.

Atmosfera a fost tensionată și mai mult de alerta falsă de la Washington, unde, sâmbătă, mai mulți pasageri au fost evacuați de pe aeroportul Dulles, după descoperirea unui „obiect suspect" în incinta aeroportuară, precum și de atacul armat din Florida, care a avut ca urmare doi morți și 22 de răniți.

Eșecul teroriștilor

Chiar așa stând lucrurile, americanii se arată decișI să nu cedeze în fața terorismului, însuși președintele Barack Obama spunându-le că autorii atentatelor au eșuat: „Autorii acestor atentate voiau să ne terorizeze, dar nu fac față rezistenței noastre.

Astăzi țara noastră este mai sigură, iar inamicii noștri mai slăbiți", subliniază Obama

SURSA: MEDIAFAX

BILANȚ DUPĂ 10 ANI

La zece ani după atentatele de la 11 septembrie, Statele Unite luptă în continuare cu consecințele acestora.Aproape 100.000 de militari americani se află în continuare în Afganistan. Aproximativ 7.500 de militari SUA și ai țărilor aliate au murit în acest război și în cel din Irak, două conflicte finanțate prin împrumuturi care au contribuit la creșterea datoriei uriașe

Au lichidat incendiul FOTO: JA

Casă mistuită de flăcări la Zădăreni

ZĂDĂRENI. Pompierii din cadrul ISU Arad au intervenit sâmbătă pentru a stinge incendiul de la o casă din Zădăreni. Au acționat cu două autospeciale și opt subofițeri, fiind ajutați de 5 pompieri voluntari din localitate. Intervenția a durat mai bine de trei ore și jumătate. În incendiu au ars bunuri materiale și acoperișul în proporție de 80%. **JA - V.G.**

25

de mii lei. Valoarea bunurilor salvate de pompierii din cadrul ISU Arad, care au împiedicat extinderea incendiului de vegetație uscată de la Gurahonț. Pompierii au intervenit o oră pentru stingerea incendiului cu o autospecială și patru subofițeri. A ars aproximativ 1 hectar de vegetație uscată. Cauza probabilă a declanșării incendiului este focul aprins în spații deschise. **JA - V.G.**

Oficialitățile au fost prezente la eveniment FOTO: V.G.

Școală nou-nouță pentru liceenii din Pâncota

PÂNCOTA. Mai bine de 600 de elevi vor învăța începând de luni într-o școală nou nouță. Lucrările de reabilitare la Liceul din Pâncota au luat sfârșit, astfel că elevii claselor IX - XII se vor bucura de această școală pusă la punct. Panglica a fost tăiată în prezența ministrului Administrației și Internelor, Traian Igaș și a reprezentanților autorităților locale din județ, la finele săptămânii trecute. Valoarea totală a investiției este de aproximativ 2,4 milioane de lei, lucrările fiind finanțate cu bani de la ministerul Educației, Cercetării și Tineretului, dar și din bugetul local. Unitatea de învățământ dispune de 14 săli de clasă și un teren de fotbal sintetic.

Pentru mulți dintre ei prima zi de școală va fi una... nou-nouță. **JA - V.G.**

Au fost plesniți pe Decebal

Două accidente în care au fost implicate patru autoturisme s-au petrecut în același loc, la trei zile distanță.

Una dintre mașinile implicate în accident FOTO: V.G.

ARAD. Intersecția dintre Bulevardul Decebal și strada 1 Decembrie ridică probleme șoferilor din traficul arădean. Două mașini s-au tamponat exact în mijlocul intersecției sâmbătă, după ora 14:00, după ce unul dintre șoferi a ignorat semnul de circulație: Stop. Întâmplarea face ca acest accident să îl repete parcă pe cel de joi, când, în exact același loc, un Jeep a lovit un Fiat. Mai mult de atât, nici unul dintre șoferii care au provocat accidentele nu este arădean. În accidentul de joi, un Jeep venind pe strada 1 Decembrie spre bulevardul Revoluției, nu a oprit la semnul Stop și a intrat într-un autoturism marca Fiat Punto care circula regulamentar pe Bulevardul Decebal. În urma tamponării, șoferița care circula regulamentar a fost rănită ușor.

După trei zile, tot un Jeep

În același loc, dar cu trei zile mai târziu, se întâmplă același scenariu. Autoturismul marca Jeep se deplasa spre bulevardul Revoluției pe strada 1 Decembrie, nu cedează trecerea și în mijlocul intersecției lovește din plin autoturismul marca Opel care circula regulamentar pe bulevardul Decebal spre Boul Roșu. Nimeni nu a fost rănit. „Nu am mers cu viteză, dacă am avut 40 de kilometri pe oră. Dintr-o dată m-am trezit cu Jeep-ul în fața mea, nu am avut cum să îl mai evit. Nu a trecut nici o lună de când am înmatriculat mașina", a declarat șoferul autoturismului marca Opel. **JA - V.G.**

INTERSECȚIE GREA PENTRU ȘOFERI

Vina o poartă clar șoferii care nu au oprit la semnul Stop de pe strada 1 Decembrie, care este cu sens unic, dar, șoferii implicați în aceste două accidente spun că, semnul Stop este poziționat mult prea în spate pentru a putea fi observat, din moment ce pentru a traversa intersecția spre bulevardul Revoluției trebuie să ieși foarte mult în față, pentru a te asigura. "Să nu mai vorbim dacă în colțul intersecției parchează un microbus sau o mașină mai voluminoasă, atunci nu mai vezi nimic, trebuie să ieși până în mijlocul intersecției pentru a te asigura și a ceda trecerea autoturismelor care circulă spre Boul Roșu", a încheiat unul dintre șoferii implicați în accident.

A început ancheta pentru mită la Turnu

Poliția de Frontieră Arad a pornit o anchetă după ce muncitorii blocați la Arad au susținut că au dat bani la vamă.

Vama Turnu FOTO: JA

ARAD. Conducerea Poliției de Frontieră Arad a dispus o anchetă la PTF Turnu după ce mai mulți muncitori care au rămas blocați la Arad din cauza unui autocar de Spania care s-a defectat au susținut că au strâns bani pentru a le da polițiștilor de frontieră ca să treacă de vamă fără verificarea bagajelor.

IPJF Arad susține, conform Mediafax, că la nivelul instituției s-a constituit o echipă care verifică acuzațiile românilor, ce urmau să iasă din țară prin Turnu, pentru a merge la muncă în Spania, care susțin că ar fi dat mită polițiștilor de frontieră.

„Cu referire la aspectele semnalate de către pasageri, la nivelul IJPF Arad s-a constituit o echipă operativă. Dacă situația o va impune, va sesiza instituțiile abilitate pentru soluționarea unor astfel de fapte", a declarat, potrivit Mediafax, purtătorul de cuvânt al IJPF Arad.

Conform primelor cercetări de la Turnu, formalitățile de control al documentelor celor 80 de muncitori din autocar erau finalizate încă de joi seară, când șoferii autocarului au anunțat că se întorc în țară din cauza unor defecțiuni tehnice.

În plus, pasagerii nu au depus nicio reclamație la autorități privind banii pe care i-ar fi dat la frontieră, ei plângându-se doar jurnaliștilor, vineri, la momentul la care au rămas blocați zeci de ore într-o parcare, la marginea municipiului Arad.

Pasagerii susțineau atunci că s-au adunat bani pentru polițiștii de frontieră.

Mai exact, că înainte de controlul din frontieră au adunat între 3 și 5 euro de persoană pentru a da bani polițiștilor de frontieră ca să nu mai verifice bagajele.

În cele din urmă, muncitorii au fost preluați de un alt autocar și duși în Madrid (Spania). **JA- A.B.D.**

Pâncotanii, cu vinul în sărbătoare

PÂNCOTA. Aradul sărbătorește sub egida „Sărbătoarea Vinului în Podgoria Aradului" iar vineri a fost rândul celor din Pâncota să se petreacă. Aflată la a patra ediție, sărbătoarea vinului i-a strâns pe toți pâncotani indiferent de vârstă în parcul central din localitate.

Pe scenă au urcat formații de dans modern, soliști de toate vârstele și ansambluri le folclorice care au întreținut atmosfera de sărbătoare din parc.

Printre invitați s-au numărat Ansamblul „Junii Pâncotei", Ansamblul „Hora Măderatului", Ansamblul „Junii Seleușului", Orchestra „Rapsozii Zărandului", soliștii Malvina Nagy, Sergilia Popa, Daniela Trifa și Veta Biriș.

Sărbătoarea pâncotanilor a avut parte și de vizita ministrul Administrației și Internelor, Traian Igaș, alături de reprezentanții autorităților locale.

Nu au lipsit de la eveniment negustorii de artizanat și standurile cu produse pentru toate gusturile. Sărbătoarea dedicată vinului va lua sfârșit la Șiria, pe 23 septembrie. **JA - V.G.**

Cei mici își așteaptă rândul FOTO: V.G.

Merituoșii au fost duși „Acasă, în Europa"

ARAD. Câștigătorii celei de-a doua ediții a concursului „Acasă, în Europa", organizat de către europarlamentarul Iosif Matula, au fost prezenți în perioada 6-10 septembrie la Bruxelles. Tinerii au participat la o conferință în Parlamentul European, prilej cu care au putut afla mecanismul după care funcționează instituțiile comunitare, dar au avut ocazia să viziteze și diferite obiective turistice din capitala Uniunii Europene. Elevii sunt câștigătorii concursului „Acasă, în Europa", premianți la faza națională a concursurilor de circulație rutieră „Cupa DHS" și „Educația rutieră - educație pentru viață". Mai multe date pe www.aradon.ro. **JA- S.T.**

Organizatorul Iosif Matula FOTO: JA

EUROCONSULT
smart's partner

EUROCONSULT S.P.R.L. - lichidator judiciar al S.C. EPRICOM S.R.L.

VINDE PRIN LICITAȚIE PUBLICĂ

CASĂ + TEREN INTRAVILAN 3240 MP. ZĂDĂRENI - ÎNSCRIS ÎN CF.NR. CF **1318/Zădăreni,**

PREȚ DE PORNIRE: 207.825 lei + TVA

Licitația se ține în data de 14.09.2011 orele 13.00 la sediul EUROCONSULT SPRL Arad, str. Ioan Georgescu nr. 4A. **În caz de neadjudecare licitația se va repeta, în aceleași condiții, în data de** 28.09.2011 la ora 13:00

Înscrierea la licitație se face până în 13.09.2011 **și în** 27.09.2011 ora 13.00.

Cei care doresc să participe la licitație trebuie să achite garanția de participare, care este 10% din valoarea bunului/bunurilor.

Informații privind condițiile de participare la licitații și caietul **de sarcini se pot obține la sediul** EUROCONSULT SPRL ARAD 310087 str. Ion Georgescu nr. 4 /A.

Tel. 0257-257143; 0357-100143; 0722-453473. (388347)

EUROCONSULT
smart's partner

EUROCONSULT S.P.R.L. - lichidator judiciar al **S.C. VILAGAȘU BĂTRÂN S.R.L.**
VINDE PRIN **LICITAȚIE PUBLICĂ URMĂTORUL BUN IMOBIL:**

GRAJD ANIMALE NR. 5 - 2.171 mp,
Situat în Șicula, FN, județul Arad, CF nr. 3476/E/Șicula, nr. top 999/1/2/1/1/5
Terenul aferent este proprietatea societății comerciale Texas Farming S.R.L. **„societate în faliment**

PREȚ DE PORNIRE: 29.190 EURO + TVA.

Licitația se va **ține în data de** 14.09.2011 orele 14.00 la sediul EUROCONSULT SPRL Arad, str. Dr. Ion Georgescu, nr. 4/A
Înscrierea la licitație se face până în 13.09.2011 ora 14.00.
În caz de neadjudecare licitația se va repeta, în aceleași condiții, în data de 28.09.2011 **și în** 12.10.2011, la ora 14:00.
Înscrierea la licitație se face până în 27.09.2011 **și în** 11.10.2011 ora 14.00.
Cei care doresc să participe la licitație trebuie să achite garanția de participare, care este 10% din valoarea bunului/bunurilor.
Informații privind condițiile de participare la licitații
EUROCONSULT SPRL ARAD 310022 Dr. Ion Georgescu, nr. 4/A
Tel. 0257-257143; 0357-100143; 0722-453473 (388345)

Sport

„În sfârşit, echipa a reacţionat aşa cum mi-am dorit"

Roli Nagy, antrenor principal UTA

50 de suporteri îmbrăcaţi în alb şi roşu au sfidat problemele cu care se confruntă „Bătrâna Doamnă" şi au însoţit-o la Oradea, la meciul cu FC Bihor. Nu au avut absolut niciun regret, favoriţii răsplătindu-i cu un joc apreciat dar şi cu trei puncte de aur, puncte care saltă UTA pe locurile 5-6 în ierarhie, împărţite cu Unirea Alba Iulia.

Fazele-cheie ale disputei le-am gestionat bine

ORADEA. Au existat o serie de faze în confruntarea cu FC Bihor ce au contat, au influenţat desfăşurarea evenimentelor. Se poate concluziona că UTA a gestionat mai bine respectivele „bucăţi" ale jocului. Apărarea şi-a făcut treaba în primele 45 de minute, atunci când a fost nevoie, Smaranda izbutind câteva intervenţii notabile, iar pe final Purece (bară) şi Drăgan au fost aproape de 4-1. **JA – A.H.**

Remo Amadio FOTO FAN

A împrumutat un portar de la CFR

ARAD. Oficialii clubului UTA au obţinut împrumutul pentru un an al portarului italian Remo Amadio, de la formaţia CFR Cluj. Portarul în vârstă de 23 de ani şi având 1,95 metri înălţime nu a reuşit să se impună la gruparea clujeană, care mai are şase jucători pe postul său. Remo Amadio a fost transferat în iarnă la CFR Cluj, pentru patru ani, el având jocuri la grupări din ligile inferioare italiene: Pescara, Andria şi Cassino.

„Goal-keeper"-ul proaspăt legitimat nu a fost inclus în lotul deplasat de „Bătrâna Doamnă" la Oradea. **JA – A.H.**

Degringolada, oprită: triumf la Oradea!

UTA pune punct seriei negre printr-o victorie frumoasă, meritată, obţinută în deplasare.

ORADEA. La omul sărac nici... arbitrii nu trag. Aşa gândeam în min. 27, când „centralul" bistriţean Ştefănuţi aşeza balonul pe var, după duelul dintre Varga şi Moraru, întinzând o mână de ajutor gazdelor. Un penalty practic gratuit, mulţumită căruia bihorenii restabileau egalitatea pe tabelă prin Selagea, care l-a trimis pe Smaranda în direcţie opusă şi a înscris la colţ. UTA se afla atunci în avantaj pe tabelă, în urma reuşitei lui Drăghici, din min. 24 (a driblat tot ce a întâlnit în cale), iar decizia cu pricina -una din multele în defavoarea arădenilor, în acest campionat- ar fi putut schimba soarta partidei. Iată, însă, că ai noştri au găsit resurse pentru a lupta împotriva condiţiilor adverse, ostile, iar prestaţia lor bună a pus capăt seriei negre în care intraseră, dându-le aripi şi un moral în creştere.

Având în Hidişan şi Drăghici jucătorii ei dezechilibranţi, care pot face diferenţa (primul prin viziune şi tehnicitate, al doilea prin simţ al porţii şi ameninţarea ce a reprezentat-o, mai mereu, în avanposturi), echipa arădeană a arătat că are o altă faţă, mai puţin ştiută. O faţă mult mai frumoasă, care a condus-o spre al doilea succes în deplasare din tot atâtea jocuri susţinute. Profitând de spaţiile ivite, UTA îşi va asigura cele trei puncte în repriza secundă. Mai întâi va lovi Hidişan (min. 67, cursă individuală încheiată cu o reluare cu exteriorul în plasă), pentru ca verdictul să îl semneze acelaşi Drăghici (min. 86), dintr-o lovitură de la 11 metri foarte clară, acordată pentru henţ la Petrache. **JA – A.H.**

„Bătrâna Doamnă" a arătat că (se) poate şi altfel FOTO: C.D.

FC BIHOR – UTA 1-3 (1-1)

FC Bihor: Pogacsics – Ş. Moraru (Petrache, min. 43), S. Oltean, Deaconescu, Diarra – Selagea, Coroian, Sorian – Florean, Mărkuş (Sfârlea, min. 32, Bîrză, min. 52), Fl. Pop.
Au arbitrat: Claudiu Ştefănuţi (Bistriţa) – Nicolae Megheşan (Târnăveni), Ferencz Tunyogi (Zalău). Rezervă: Ervin Kegyes (Satu Mare). **Observatori FRF:** Sorin Altmayer (Timişoara) şi Attila Kanyaro (Târgu Mureş)
UTA: Smaranda – I. Bălan, Pascariu, Pocuca, Siminic – Varga (Ignea, min. 76), Chindriş – Fl. Gîlcă (Calvin, min. 64), Hidişan (Drăgan, min. 81), Fl. Purece – Drăghici.

Nagy a depăşit cu brio un moment dificil din carieră

ORADEA. „Principalul" FC UTA, Roli Nagy, a putut răsufla uşurat după ultimul fluier al confruntării de la Oradea, depăşind unul din cele mai dificile momente din cariera sa de antrenor. Elevii lui au răspuns, în sfârşit, aşa cum trebuie pe teren, iar rezultatul de pe tabelă a fost unul pozitiv. „Recunosc că au fost câteva zile foarte grele. Este ştiu faptul că eu m-am pus la dispoziţia conducerii. Ni s-a dat în continuare încredere şi este esenţial că ne-am adunat pentru acest meci. Când joci împotriva unui adversar ca FC Bihor te motivezi altfel. După părerea mea, la noi a fost vorba despre un blocaj psihic, de care sperăm că am scăpat. S-a verificat că, indiferent de adversar, putem câştiga. Am dovedit mult caracter, ne-am autodepăşit în multe secvenţe ale jocului, se poate spune că am fost mai pragmatici, mai doritori. Sunt trei puncte foarte importante, pentru noi este un nou început. Dar ceea ce este cel mai important, trebuie să învăţăm din trecut. Cu siguranţă, Bihorul se poate înscrie printre echipele care vor ataca promovarea. Campionatul este doar la început, iar o echipă tânără, vioaie şi preocupată de joc precum cea de la Oradea, îşi poate reveni fără probleme. Sunt sigur că vor mai fi echipe dintre cele considerate de top, care se vor încurca în etapele următoare", este de părere Roli Nagy. **JA - A.H.**

Ghiţ caută explicaţii în accidentările jucătorilor

ORADEA. Tehnicianul formaţiei locale, Gheorghe Ghiţ, a caracterizat astfel cele întâmplate: „UTA s-a mobilizat împotriva noastră. Oricum, a fost un meci marcat de accidentările grave pe care le-am suferit, la care s-a adăugat jocul nostru slab. Sfârlea are comoţie cerebrală, Moraru probleme grave la ligamentele genunchiului, iar Mărkuş acuză o întindere. Am fost nevoit să fac forţat toate cele trei schimbări. În plus, să nu uităm de absenţele lui Muscă şi Danci, care ne-au dereglat sistemul defensiv. Am avut impresia că este una din acele zile în care nu îţi iese nimic. Am pierdut destule dueluri individuale, am cedat mijlocul terenului... Totuşi, problemele noastre nu iau din meritul victoriei obţinute de UTA", a declarat acesta. **JA – A.H.**

Gheorghe Ghiţ FOTO: FAN

LIGA II, ETAPA 4

REZULTATE ÎNREGISTRATE

FC Argeş Piteşti – Mureşul Deva	3-0
Juventus Bucureşti – Chindia Târgovişte	1-0
Arieşul Turda – Luceafărul Oradea	0-0
ALRO Slatina – Gaz Metan Severin	0-0
FC Olt – Unirea Alba Iulia	1-2
FC Bihor Oradea – FC UTA Arad	1-3
CSM Râmnicu Vâlcea – FC Maramureş Universitar Baia Mare	1-2

Meciul **Gloria Bistriţa – FC Timişoara** se dispută astăzi, cu începere de la ora 19.

CLASAMENT

FC Argeş Piteşti	4	3	1	0	10-4	10
FC Timişoara	3	3	0	0	6-2	9
Gloria Bistriţa	3	2	1	0	7-2	7
Gaz Metan S.	3	2	1	0	3-0	7
FC UTA Arad	4	2	1	1	5-3	7
Unirea A.I.	4	2	1	1	5-3	7
Juventus B.	4	2	1	1	4-3	7
Chindia T.	4	1	2	1	4-4	5
FC Maramureş	4	1	1	2	6-7	4
Luceafărul O.	4	1	1	2	2-4	4
FC Olt	4	1	0	3	4-6	3
FC Bihor Oradea	3	1	0	2	3-6	3
Rm. Vâlcea	4	1	0	3	3-6	3
Mureşul Deva	4	1	0	3	1-8	3
ALRO Slatina	4	0	2	2	3-5	2
Arieşul Turda	4	0	2	2	1-4	2

ETAPA VIITOARE (SÂMBĂTĂ, 17 SEPTEMBRIE)

programează întâlnirile următoare: FC Argeş Piteşti – Gloria Bistriţa, Mureşul Deva – Juventus Bucureşti, Chindia Târgovişte – Arieşul Turda, Luceafărul Oradea – CSM Râmnicu Vâlcea, FC Maramureş Universitar Baia Mare – FC Bihor Oradea, FC UTA Arad – ALRO Slatina, Gaz Metan Severin – FC Olt respectiv Unirea Alba Iulia – FC Timişoara.

PUTERNICĂ

Spre lauda ei, UTA a strâns rândurile după lovitura de pedeapsă „cu cântec", transformată de Selagea. Puternică, combativă şi concentrată, ea a reuşit să se impună pe un teren de unde este complicat să revii cu puncte „în buzunar". Acum, rămâne să demonstreze că n-a fost un „foc de paie". FOTO: C.D.

Invitaţii la Campionatul Naţional Drag Racing

ARAD. Duminică, 18 septembrie, cu începere de la ora 9.00, în incinta Aeroportului Arad se va desfăşura a 7-a etapă din Campionatul Naţional Drag Racing, competiţie de accelerare auto pe distanţa standard internaţională de 400 metri.

Ziarul Jurnal Arădean, în colaborare cu Asociaţia Drag Racing Events, oferă 10 invitaţii valabile la această competiţie. Dacă vă plac maşinile puternice, viteza şi adrenalina şi vreţi să fiţi martor la acest eveniment, nu trebuie decât să răspundeţi la întrebarea: Ce aţi dori să citiţi în paginile ziarului Jurnal Arădean?

Răspunsul, însoţit de numele dvs. şi numărul de telefon, îl aşteptăm pe adresa de e-mail: redactia.jurnalaradean@informmedia.ro, până joi, 15 septembrie, ora 17.

Câştigătorii celor 10 invitaţii, stabiliţi prin tragere la sorţi, vor fi anunţaţi în ziarul nostru de vineri, 16 septembrie, când îşi vor putea ridica invitaţiile.

Să mai notăm că elevii şi studenţii beneficiază de reducere la bilete, în baza carnetelor de elev respectiv student, plătind doar 10 lei.

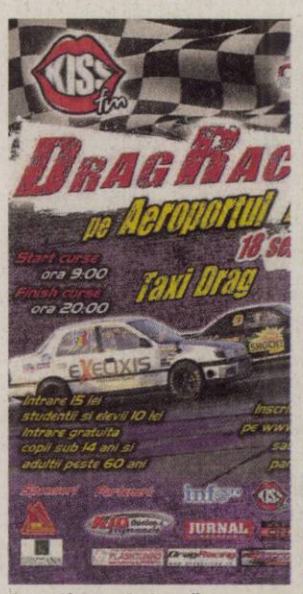

O manifestare incitantă FOTO FAN

Pro Volei, deja în linie dreaptă

ARAD. Echipa de volei juniori băieţi CSŞ Avram Iancu - Pro Volei Arad a intrat în linie dreaptă în vederea noului sezon ce începe la 25 septembrie. Lotul cu care va fi abordat campionatul: Babuţia Bogdan, Duma Victor, Pîrv Alexandru, Stîngu Beniamin, Ardelean Emanuel, Fudulu Flavius, Jurcă Vlad, Truţ Paul-Alexandru, Czako Robert, Lopătaru Radu, Matica Adrian, Motoc Răzvan, Olariu Liviu, Popescu Raul, Preda Andrei.

În prima etapă, arădenii vor evolua la Blaj. Din seria în care au fost repartizaţi mai fac parte echipele din Oradea, Caransebeş, Oţelu Roşu şi Timişoara. **JA – A.H.**

Claudiu Riviş răsuflă uşurat

ZĂBRANI. Gazdele şi-au mai revenit după pasa neagră în care au fost în ultimele etape, reuşind să învingă prin golul marcat în min. 22 de Geanîm, care a speculat reacţia întârziată a apărării arădene la şut-centrare expediat de Edu. Mânjii lui Mutică au dominat repriza a doua, dar nu au avut forţă de penetraţie, atacul fiind ca şi inexistent.

Jucătorii şi suporterii speră ca acest succes să pună capăt stării de tensiune care domneşte la club, soldată cu critici publice la adresa antrenorului Claudi Riviş şi demiterea vicepreşedintelui Virgilius Stamate.

Victoria: Dulhasz-Pleşescu, Mîţ, Moţ, Iancu, Roşca, Schmidt, Edu, Covaci, Geanîm, Talpaş. Au mai jucat: Bolohan, Heteş, Herlo.

UTA II: Vaida-Raţ, Gornic, Wild, Suslak, Mut, Lazea, Palcu, Vereş, Miron, Borteş. Au mai jucat: Ghergar, Botiş, Cuedan. Au arbitrat: A. Vasi, M. Toderici, C. Mocan. Obs. AJF: Fl.Dumitru, G. Sfăt. **JA - D.O.**

Claudiu Riviş FOTO: JA

Daniel Cherecheş FOTO: L.S.

S-a revărsat şi peste Păulişana

CHIŞINEU CRIŞ. După jocul excelent din meciul cu FC UTA II, cei de la Crişul Chişineu Criş au confirmat forma bună în care se află, elevii antrenaţi de tandemul Gheorghe - Alin Drăgan spulberând Păulişana Păuliş, cu scorul de 6-0.

A fost un cadou pentru managerul general al celor de la Crişul, Daniel Cherecheş, care a format o echipă capabilă să pună probleme oricărui adversar în acest campionat.

Mai mult decât atât, Crişul Ch. Criş e pe locul 2 şi pare singura echipă ce poate încerca „şoimii" pâncotani.

Au marcat: A. Drăgan - 3, Dema şi V. Fritea - 2.

Crişul: Rusu - Lăcătuş, Toseschi (Ignat), Dema (Pop), Ciornei - Gherheş, Ponta, Cati, Grecsner (Brescan) - V. Fritea, A. Drăgan. Păulişana: Simu - Suciu, Vizitiu, Ştef, L. Calancea - E. Calancea, Andraş, Savu, Lazăr - Muntean, D. Popa. Au arbitrat: L. Bogdan - la centru, M. Alexa şi L. Foda - asistenţi. Obs. AJF: I. Leac şi C. Tripa. **JA - L.S.**

Victorie astronomică pentru fete

FC UTA a surclasat Sporting Craiova, scor 12-1, în etapa a II-a a primei ligi la fotbal feminin.

Arădencele au făcut senzaţie FOTO: L.S.

ARAD. Elevele antrenate de Gheorghe Cameniţă au făcut, din nou, instrucţie cu adversarele, ieri, pe stadionul „Francisc Neuman", în etapa a II-a a primei ligi de fotbal feminin. Arădencele au surclasat Sporting Craiova, cu scorul de 12-1, asta după ce - în urmă cu o săptămână - au demolat Avântul Reghin, cu scorul de 14-0. Şi de această dată, pe teren a existat o singură echipă, cea arădeană, care a scos-o, iarăşi, la rampă, pe Floare Lihet, căpitanul echipei UTA , dar şi pe Vanu, marcatoare a nu mai puţin de patru goluri. Ca şi în precedentul joc, golurile arădencelor au fost marcate simetric, şase, în primul mitan, celelalte, în cel de-al doilea. Vanu a deschis scorul după zece minute de joc, pentru ca - surprinzător - oaspetele să egaleze, cinci minute mai târziu, prin Marin. Acest gol le-a mobilizat pe cele de la UTA, care au punctat, până la pauză, de încă cinci ori: Vanu (min. 20 şi 41), Danci (min. 23 şi 45) şi Lihet (min. 27.

După odihnă, elevele lui Gigi Cameniţă nu s-au dezminţit şi au mai marcat şase goluri: Danci (min. 49), Lihet (min. 51 şi 65), Lupşa (min. 75), Vanu (min. 80) şi Chiş, din penalty (min. 90).

Între timp, în min. 63, cea mai bună jucătoare de la Sporting Craiova, Marin a ratat un penalty, fiind îndelung certată de antrenorul său.

Direct la lot

După meci, jucătoarea UTA-ei, Mădălina Chiş a plecat direct la Bucureşti, pentru a se alătura lotului naţional de junioare. Tânăra arădeancă are 17 ani şi a făcut deja o impresie deosebită, antrenorul lotului, Mirel Albon convocând-o încă din urmă cu zece zile.

LEO SFÂRA
leo.sfara@informmedia.ro

ELE AU FOST „EROINELE"

Antrenorul UTA-ei, Gheorghe Cameniţă le-a trimis în teren pe următoarele: Meszaros – Mladin, Pârvu, Anuţescu, Magocs – Anghel, Lihet, Chiş, Vanu – Lupşa, Danci. Au mai jucat: Dobromirescu, Tănăsie, Voşloban, Bulz.

„Şoimii" au zburdat în faţa celor din Mailat

MAILAT. Până la urmă, marele derby al etapei a VII-a din cadrul ligii a IV-a a fost un simplu „galop de sănătate" pentru lidera clasamentului, Şoimii Pâncota. Trupa antrenată de Mihai Roşca s-a impus clar, cu 3-0, la una din principalele contracandidate la primul loc, Voinţa Mailat.

Scorul a fost deschis de D. Mitu, din penalty, în min. 11, după ce Gagiu l-a faultat în careu pe A. Gligor. Acesta a făcut şi golul doi, centrând pentru Fl Pavel, care a şutat fără speranţe pentru Oneţ (0-2). Ultima reuşită i-a aparţinut lui Bilan, în min. 68.

Voinţa: Oneţ - Bălă, Paşcu, Vidac, Burcă - Gagiu (Drecin), Asmarandei, Stănaia (Pană) - R. Mailat, Roşuţ (55 Hotăran), Răduţ. Şoimii: Irimia - Pantin, Românu, Nistor, Ruja - Bilan (Gîlcă), Mitu (Fl. Rus), Mateiu, O. Bulzan - Fl. Pavel (Morar), A. Gligor. Arbitri: M. Ardelean - S. Mocanu, E. Cristea. Obs. AJF: A. Apătean şi V. Rad. **JA - L.S.**

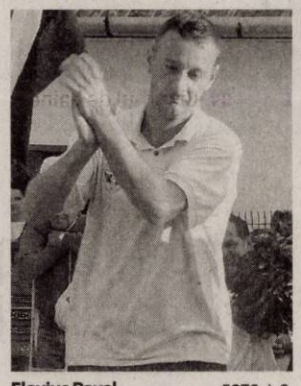

Flavius Pavel FOTO: L.S.

Gloria şi Vladimirescu au căzut „la pace" în derby

Până la urmă, derbyul arădean s-a terminat nedecis, 2-2, scor care nu mulţumeşte niciuna din cele două tabere.

ARAD. Meciul a început tare, echipa lui Cristi Sculici deschizând scorul după numai opt minute, Ciubăncan executând perfect o lovitură liberă de la 18 metri: 0-1.

Egalarea a venit în min. 36, când Copil a centrat excelent pentru Ban, care a marcat de lângă Savin, pentru 1-1.

Gloria a dominat finalul reprizei, dar deşi putea înscrie, rezultatul a rămas acelaşi.

Până în minutul 75 nu s-a mai întâmplat mare lucru, dar atunci, Toc a reuşit să împingă mingea din faţa careului mic, în poarta lui Bak şi era 2-1. Imediat, însă, C. Rus prinde un şut perfect, din colţul careului şi scorul era iar egal, 2-2.

Pe final de meci, ambele echipe puteau transa meciul în favoarea lor, dar Suru şi mai ales Homorogan au ratat incredibil.

Gloria: Bujor - Păvălan, Manea, Dubeştean, Tuculea (Toc) - Ad. Popa, Ban (Viţu), Copil, Hulbăr (Suru) - Gherghel (Găldeanu), Eşanu. Vladimirescu: Bak - Mureşan, Dragu, Mirciov, Savin - Kocsis (Homorogan), Szellelki (Banilievici), Tudoroiu, Ciubăncan (Iancu) - Rus, Moţ. Arbitri: R. Drăgoi - la centru C. Trancă (ambii Timişoara) şi C. Cimponeriu (Lugoj) - asistenţi. **JA - L.S.**

FOTBAL – LIGA A III-A

Arad. Rezultatele etapei a IV-a, seria a V-a:
Gloria Arad – CS Vladimirescu 2-2, Bihorul Beiuş – Naţional Sebiş 2-1, Şcolar Reşiţa – Unirea Valea lui Mihai 2-1, Millenium Giarmata – FC Hunedoara 1-0, Nuova Mama Mia - Jiul Petroşani 0-1, „Poli" II Timişoara – CFR Simeria 2-1, ACS Recaş – Gloria Reşiţa 1-0, Autocatania Caransebeş – Flacăra Făget 2-1.

Clasamentul

1. Millenium Giarmata	4	4	0	0	8-2	12
2. ACS Recaş	4	3	1	0	7-2	10
3. CF Bihorul Beiuş	4	3	1	0	6-3	10
4. FC Şcolar Reşiţa	4	2	2	0	5-3	8
5. Autocatania Caransebeş	4	2	2	0	4-2	8
6. FC Hunedoara	4	2	1	1	4-3	7
7. Flacăra Făget	4	2	0	2	5-5	6
8. Valea lui Mihai	4	1	2	1	5-5	5
9. Naţional Sebiş	4	1	1	2	4-4	4
10. „Poli" II Timişoara	4	1	1	2	5-6	4
11. CS Vladimirescu	4	1	1	2	6-9	4
12. Nova Mama Mia	4	1	0	4	1-5	3
13. Gloria Reşiţa	3	0	2	1	2-3	2
14. Gloria Arad	5	0	2	3	4-9	2
15. Jiul Petroşani	3	0	1	2	2-4	1
16 CFR Simeria	4	0	1	3	2-5	1

Etapa viitoare
(vineri, 16 septembrie 2011): CS Vladimirescu – FC Hunedoara, Naţional Sebiş - ACS Recaş, CFR Simeria – Gloria Arad, Gloria Reşiţa - „Poli" II Timişoara, Nuova Mama Mia – Millenium Giarmata, Jiul Petroşani – Autocatania Caransebeş, Flacăra Făget – Şcolar Reşiţa, Valea lui Mihai – Bihorul Beiuş,

FOTBAL – LIGA A IV-A

Arad. Rezultatele etapei a VII-a:
Voinţa Mailat – Şoimii Pâncota 0-3, Crişul Ch. Criş – Păulişana Păuliş 6-0, Viitorul Satu Nou – FC Sânleani 0-2, Victoria Zăbrani – FC UTA II 1-0, Unirea Sântana – Semlecana Semlac 3-2, Şiriana Şiria – Şoimii Tauţ 2-2, Unirea Şeitin – Aqua Vest 0-1, CS Ineu – Fronciera Curtici 5-1, Banatul Sânicolau Mic – Progresul Pecica 2-2.

Clasamentul

1. ŞOIMII PÎNCOTA	7	6	1	0	17-0	19
2. CRIŞUL CH. CRIŞ	7	5	2	0	15-2	17
3. PROGRESUL PECICA	7	4	3	0	13-8	15
4. C. S. INEU	7	4	2	1	26-11	14
5. SEMLECANA SEMLAC	7	4	1	2	25-13	13
6. VOINŢA MAILAT	7	4	0	3	12-14	12
7. ŞOIMII TAUŢ	7	3	2	2	15-11	11
8. UNIREA SÎNTANA	7	3	1	3	11-15	10
9. PĂULIŞANA PĂULIŞ	7	3	1	3	12-17	10
10. VICTORIA ZĂBRANI	7	3	0	4	10-9	9
11. FRONTIERA CURTICI	7	3	0	4	12-13	9
12. SC FC UTA II SA	7	3	0	4	10-12	9
13. SÂNICOLAU MIC	6	2	2	2	10-11	8
14. ŞIRIANA ŞIRIA	7	2	1	4	15-20	7
15. FC SÎNLEANI	7	2	0	5	9-23	6
16. AQUA VEST	6	1	1	4	6-14	4
17. VIITORUL SATU NOU	7	1	1	5	7-17	4
18. UNIREA ŞEITIN	7	0	0	7	4-19	0

Etapa viitoare
(sâmbătă, 17 septembrie 2011): FC Sânleani – Unirea Sântana, Frontiera Curtici – Viitorul Satu Nou, Şoimii Tauţ – CS Ineu, Aqua Vest – Şiriana Şiria, Progresul Pecica – Unirea Şeitin, Victoria Zăbrani – Voinţa Mailat, FC UTA II – Păulişana Păuliş, Semlecana Semlac – Crişul Ch. Criş, Şoimii Pâncota – Banatul Sânicolau Mic.

Finala mică, pierdută de ICIM

KOSICE. ICIM Univ. Goldiş nu a reuşit să se claseze pe podiumul puternicului turneu amical de la Kosice, din Slovacia, pierzând finala mică la opt puncte, în faţa celor de la Whirpool Propad.

Monica Brosovszky FOTO: C.A.

Una, caldă, alta, rece!

În primul joc al turneului, elevele antrenate de Zoran Visic au fost spulberate de gazdele de la Good Angels Kosice (participantă în Euroligă), acestea impunându-se cu un scor categoric, 76-33 (25-17, 19-6, 14-0, 18-10).

La arădence au lipsit Milovanovici şi Grădinaru, alături de Nagy, care trece prin momente grele după decesul tatălui său.

În al doilea meci din grupă, ICIM Univ. Goldiş a reuşit să se impună, în faţa polonezelor de la Widzew Lodz, cu scorul de 74-69. Pentru arădence au evoluat: Graham 23, Brosovszky 18 (2×3), Toma 11, Green 9, Drăgoescu 7 (2×3), Neabors 6, Grădinaru şi Moraru. Aşa se face că - după jocurile din grupă - campioanele României la baschet feminin au jucat finala mică a turneului.

Propad, s-a impus

În jocul pentru locurile 3-4, arădencele au dat piept cu Whirpool Propad. Din nou, fără Milovanovici şi Grădinaru, au pierdut cu 68-60, cea mai bună jucătoare a meciului fiind din rândul echipei noastre, Graham, care a marcat nu mai puţin de 29 de puncte. Pentru ICIM Univ. Goldiş au mai evoluat: Brosovszky 13 (2×3), Green 8, Moraru 8, Toma 2, Drăgoescu şi Neabors. De astăzi, ICIM Univ. Goldiş îşi reia antrenamentele, unde se speră să ajungă şi indisponibilele Milovanovici şi Grădinaru. **JA - L.S.**

Rugbyştii au dezamăgit iar

CONSTANŢA. Superliga Naţională de rugby în 7 nu a adus decât prestaţii modeste pentru cei de la CSU „Aurel Vlaicu" Arad. Elevii antrenaţi de Ovidiu Şerban au terminat în coada clasamentului şi ultimul turneu, desfăşurat săptămâna trecută la Constanţa.

Arădenii au terminat pe locul 8, cu cinci înfrângeri la activ, adică în toate partidele. Cu Steaua, Timişoara, CSM Bucureşti, în grupă, respectiv Dinamo şi CSU Cluj, în partidele de clasament.

Per total, CSU „Aurel Vlaicu" a terminat competiţia pe ultimul loc (8), cu două victorii şi 18 înfrângeri. **JA - L.S.**

Ovidiu Şerban FOTO: JA

Miresme capricioase de sezon

În această toamnă se poartă parfumurile feminine, pline de senzualitate şi îndrăzneală.

PARFUM. Sezonul de toamnă vine cu schimbări înmiresmate, de la ceaiuri aromate, până la parfumuri în sticle de care te vei îndrăgosti la prima vedere. Miresmele capricioase de toamnă vor pune mai mult ca sigur un zâmbet de „vreau şi eu" pe chipul tău. Dacă vrei să-ți cumperi unul dintre parfumurile lansate în acest sezon, nu uita că sunt câteva reguli. Trebuie să testezi parfumul pe piele şi să fii sigură că ți se potriveşte, nu să îl cumperi numai pentru că îți place denumirea, respectiv design-ul ambalajului. Iar dacă testezi mai multe parfumuri, nu folosi mai mult de trei niciodată. Simțul tău olfactiv „amorțeşte" şi devine confuz. Aşteaptă cel puțin zece minute înainte să iei o decizie, atât durează procesul de evaporare a alcoolului şi amestecarea parfumului cu ph-ul pielii tale. Odată ce ți-ai achiziționat parfumul preferat, nu-l păstra doar pentru ocazii speciale, în timp acesta se poate evapora şi îşi poate pierde calitățile inițiale.

Bulgari „Jasmin Noir"

IMAGINE. Rachel Weisz a devenit noua imagine a parfumului „Jasmin Noir" de la Bvlgari, reclamă în care pozează alături de un leu. În vârstă de 41 de ani şi cu descendență italiană, actrița este perfectă pentru noua campanie Bvlgari. Vom face cunoştință cu o Rachel Weisz mult mai seducătoare, învăluită în opulență - o sticlă mare de parfum „Jasmin Noir" şi bijuterii de lux Bvlgari, un inel din aur galben de aproape 40 de carate şi un ceas roz din aur, pavat cu diamante. Dacă Rachel Weisz este simbolul feminității contemporane, leul din această campanie întruchipează eleganța nobilă, totul pentru a alcătui un tablou „boudoir-elegant".

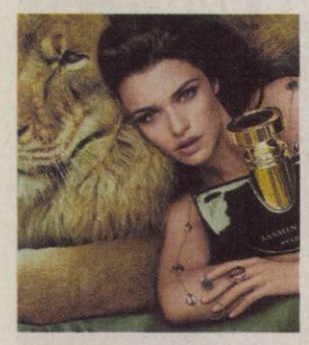

De la Stella McCartney: „Stella It-Dress Collection"

SOFISTICAT. Gama de parfumuri se doreşte a fi senzuală, feminină şi intensă prin prezența celor trei sticluțe de designer. Colecția are un miros sofisticat între dulceața trandafirilor şi greutatea mirosului de chihlimbar. Cu toate că sunt esențe perfecte pentru vară, chihlimbarul este un miros care merge perfect cu adormirea naturii odată cu venirea toamnei.

Halle Berry dezvăluie „Reveal the Passion"

PASIONAL. Reveal the Passion dezvăluie o latură şi mai senzuală a lui Halle Berry, promițând mistere ce aşteaptă să fie descoperite. Profund feminin şi cu un strop de senzualitate, Reveal the Pasion este un parfum floral-lemnos, ce eliberează valuri delicioase de arome contrastante. Nota de top a parfumului se deschide cu un amestec de bergamotă italiana şi strălucitoare fructe tropicale. Pasionalele note centrale sunt date de seducătoarea Champaca albă şi Mangosteen savuros, iar la final te învăluie notele de răşină de Okoume, patchouli şi mosc luxos şi pasional.

Beyonce: „Pulse"

SEDUCĂTOR. Beyonce revine pe piața miresmelor cu o nouă reclamă seducătoare. „Pulse este aroma pe care o poți purta tot timpul. Iubesc ideea unui parfum-semnătură care permite unei femei să îşi lase amprenta peste tot pe unde merge, aşa că încerc mereu să îmi fac parfumurile să se potrivească tuturor ocaziilor", relatează Beyonce. Sticla parfumului Pulse a fost inspirată din costumele ei de scenă, o combinație de albastru şi metal, ce pare să conțină substanța tinereții veşnice: mireasma florilor de păr, bujor, iasomie, vanilie şi pentru prima oară într-un parfum, orhideea „Bluebird"

Gucci „Guilty Intense"

ORIENTAL. Gucci încearcă să ne seducă simțurile încă din reclama provocatoare cu cei doi actori, Chris Evans şi Evan Rachel Wood de mai jos. Mirosul este unul preponderent oriental floral cu arome ca: patchouli, mandarină sau liliac.

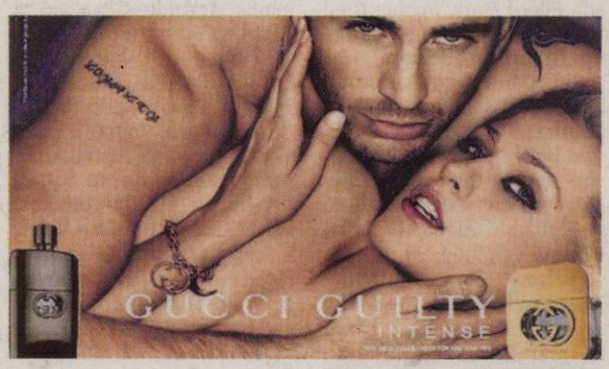

Prada propune „Candy"

EXPLOZIV. Brand-ul de haine şi accesorii Prada lansează pentru această toamnă un parfum exploziv, potrivit femeilor extrovertite şi senzuale. „Candy" nu este o mireasmă pentru femeile timide, având oarecare influențe orientale în prezența notelor de mosc, caramel şi benzoină (extractul unui copac din Asia).

Celine Dion: „Signature"

PERSONAL. Parfumurile celebrităților nu sunt cunoscute pentru longevitatea lor, însă imaginea cântăreței Celine Dion persistă de mai bine de un deceniu. „Signature" va lăsa în urma sa note de măr, guava, iasomie, trandafir, mosc, magnolie şi chiar lemn de santal.

„Loverdose", jucăuş şi pasional

IREZISTIBIL. Parfumul este unul sexy şi irezistibil, perfect pentru serile răcoroase când ieşi în oraş. Cu toate că are un miros predominant floral cu note de vanilie şi mandarină, „Loverdose" este o mireasmă jucăuşă pentru femeile pasionale.

Guerlain „Shalimar Parfum

FLORAL. Este un parfum floral, dar captivant, un parfum care odată achiziționat devine legendar. „Shalimar Parfum Initial" este un parfum care renaşte cu fiecare notă pe care pielea ta o simte, de la cele uşoare de vanilie, la cele impunătoare de trandafir şi iris italian.

Estee Lauder „Sensous Nude"

SENZUAL. Aparent, în această toamnă multe parfumuri au denumiri senzuale menite să ne cucerească, lucru pe care a mizat şi Estee Lauder. „Sensous nude" este un parfum modern, cald şi intim pentru zile friguroase, cu aromă de mosc, bergamotă, piper, mandarină, nucă de cocos, miere, lemn de santal şi chiar vanilie.

Balenciaga „L'essence"

DELICAT. Este un parfum demn de ambasadoarea sa, cântăreața şi actrița Charlotte Gainsbourg. Putem adopta această mireasmă construită în jurul petalelor de violete.

CK: „Forbidden Euphoria"

SEXY. Este un parfum care merge perfect pe un corp tânăr de femeie, probabil de aceea este promovat de modelul Barbara Palvin. Potrivit femeilor independente, „Forbidden Euphoria" este un parfum sexy şi modern, iar toate componentele sale o demonstrează: orhideea tigru, bujori şi flori de iasomie.

ARĂDENII SE DISTREAZĂ: BURLESQUE BOUTIQUE — aradon.ro

Muzică, dans şi multă voie bună, adică o noapte cu distracție maximă, într-un club cu o atmosferă incendiară

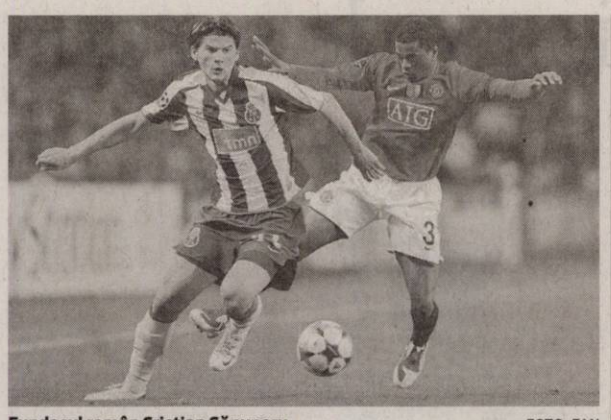

Fundaşul român Cristian Săpunaru FOTO: FAN

Săpunaru nu e recuperat

FOTBAL. Fundaşul Cristian Săpunaru, care s-a accidentat înainte de meciul România - Franţa, nu va fi recuperat la timp pentru partida dintre echipa FC Porto şi formaţia Şahtior Donetk, programată marţi, în grupa G a Ligii Campionilor. Fundaşul dreapta Cristian Săpunaru, anunţat titular, s-a accidentat la încălzirea dinaintea partidei de marţi România - Franţa, din preliminariile Euro-2012, şi a fost înlocuit în echipa de start de Srdjan Luchin. Jucătorul de la Porto nu a jucat nici în meciul cu Luxemburg, scor 2-0 pentru România, deoarece a fost suspendat.

Medicul echipei naţionale, Pompiliu Popescu, a precizat într-un buletin medical, că Săpunaru a suferit o leziune fibrilară la muşchii ischiogambieri stângi. **SURSA: MEDIAFAX**

Torje a dat pasă de gol

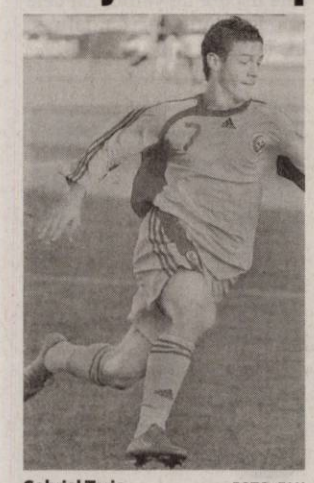

Gabriel Torje FOTO: FAN

FOTBAL. Mijlocaşul Gabriel Torje a debutat cu o pasă de gol la Udinese, în partida câştigată ieri în deplasare, cu scorul de 2-0 (2-0), în faţa formaţiei US Lecce, în etapa a II-a a campionatului Italiei. Golurile învingătorilor au fost marcate de Basta '2 şi Di Natale '16. Torje a început ca titular, a participat la faza primului gol şi a dat pasa decisivă la a doua reuşită. Internaţionalul român a fost înlocuit în minutul 68, cu Abdi. Portarul Bogdan Lobonţ nu a fost convocat la Roma pentru meciul de acasă cu Cagliari, pierdut de romani cu 1-2.

SURSA: MEDIAFAX

Şi-a fracturat un deget

FOTBAL. Fotbalistul echipei Angers, Claudiu Keşeru a suferit o fractură de metacarpian la meciul cu AS Monaco, scor 3-1 şi va fi operat, dar ar urma să fie apt de joc pentru partida din etapa următoare a ligii secunde franceze. Keşeru şi-a fracturat al patrulea metacarpian de la mâna stângă.

Claudiu Keşeru a înscris un gol în meciul câştigat de Angers în deplasare, cu scorul de 3-1 (2-0), în faţa formaţiei AS Monaco. Keşeru a marcat în minutul 65 şi a rămas în teren până în minutul 69, când a fost schimbat cu Dore. Celelalte două goluri ale oaspeţilor au fost înscrise de Charbonnier '16, '34. Pentru AS Monaco a marcat Vahirua '68, din penalti. „Ne-am creat multe ocazii la acest meci, ca şi în partidele precedente, însă de această dată le-am concretizat. În plus, am făcut-o rapid şi bine", a declarat Keşeru despre partida din etapa a VI-a a eşalonului secund din Franţa.

SURSA: MEDIAFAX

Claudiu Keşeru FOTO: JB

Lăudat de presa franceză

FOTBAL. Publicaţia Le 10sport l-a lăudat pe fotbalistul Bănel Nicoliţă pentru evoluţia din meciul său de debut la AS Saint-Etienne, cu OSC Lille, scor 1-3, notând că românul şi-a arătat polivalenţa şi i-a demonstrat tehnicianului Christophe Galtier utilitatea sa. Nicoliţă a intrat pe teren la începutul reprizei a doua. Saint-Etienne a rămas în inferioritate numerică în minutul 35, când a fost eliminat fundaşul dreapta Loris Nery. „Intrat pe teren la începutul reprize secunde, într-o echipă cu un jucător eliminat, românul l-a asigurat pe Galtier de utilitatea sa. Nicoliţă, achiziţionat ca mijlocaş ofensiv, a făcut primii paşi în noile culori ca extremă dreapta", spune sursa citată.

SURSA: MEDIAFAX

Vettel a câştigat MP al Italiei

Pilotul german se îndreaptă tot mai sigur spre titlul de campion mondial al ediţiei.

Podiumul Marelui Premiu al Italiei, cu Sebastian Vettel pe prima poziţie FOTO: EPA

FORMULA 1. Pilotul echipei Red Bull, Sebastian Vettel a câştigat ieri Marele Premiu al Italiei, a 13-a etapă a Campionatului Mondial de Formula 1, disputată pe circuitul de la Monza. Driverul german a fost urmat de Jenson Button (McLaren-Mercedes) şi de Fernando Alonso (Ferrari). Pe locul 4 s-a clasat Lewis Hamilton (McLaren-Mercedes), iar pe cinci a trecut linia de sosire Michael Schumacher (Mercedes GP), urmat de Felipe Massa (Ferrari). Pe locurile 7-10 s-a clasat în ordine Jaime Alguersuari (Toro Rosso), Paul Di Resta (Force India), Bruno Senna (Lotus Renault) şi Sebastien Buemi (Toro Rosso). Piloţii Mark Webber (Red Bull) şi Nico Rosberg (Mercedes GP) au abandonat.

Timpii înregistraţi de primii zece piloţi sunt următorii: 1. Sebastian Vettel (Germania/Red Bull) 1h20:46.172; 2. Jenson Button (Marea Britanie/McLaren-Mercedes) +9.590; 3. Fernando Alonso (Spania/Ferrari) +16.909; 4. Lewis Hamilton (Marea Britanie/McLaren-Mercedes) +17.417; 5. Michael Schumacher (Germania/Mercedes GP) +32.677; 6. Felipe Massa (Brazilia/Ferrari) +42.993; 7. Jaime Alguersuari (Spania/Toro Rosso) +1 tur; 8. Paul di Resta (Marea Britanie/Force India) +1 tur; 9. Bruno Senna (Brazilia/Lotus Renault) +1 tur; 10. Sebastien Buemi (Elveţia/Toro Rosso) +1 tur. Victoria lui Vettel a fost clară, pilotul german făcând încă un pas, poate decisiv, spre câştigarea titlului de campion mondial.

Lider detaşat

După 13 etape, clasamentul piloţilor este următorul: 1. Sebastian Vettel 284 puncte; 2. Fernando Alonso 172; 3. Jenson Button 167; 4. Mark Webber 167; 5. Lewis Hamilton 158; 6. Felipe Massa 82; 7. Nico Rosberg 56; 8. Michael Schumacher 52; 9. Nick Heidfeld 34; 10. Vitali Petrov 34.

Clasamentul constructorilor se prezintă astfel: 1. Red Bull 451 de puncte; 2. McLaren-Mercedes 325; 3. Ferrari 254; 4. Mercedes GP 108; 5. Lotus Renault 68; 6. Force India 36; 7. Sauber 35; 8. Toro Rosso 29; 9. Williams 5; 10. Team Lotus, HRT, Marussia Virgin 0.

Următoarea etapă a Campionatului Mondial de Formula 1, Marele Premiu al Statului Singapore, va avea loc în 25 septembrie. **SURSA: MEDIAFAX**

Levi speră să schimbe faţa Stelei

Antrenorul Roni Levi FOTO: FAN

Antrenorul roş-albaştrilor este convins că echipa sa va arăta altfel în meciul cu Schalke.

FOTBAL. Tehnicianul echipei Steaua, Roni Levi, a declarat după înfrângerea din meciul cu Gaz Metan Mediaş, scor 3-0, că este convins că formaţia sa va arăta altfel până la confruntarea cu Schalke 04, din grupele Ligii Europa. „A fost meci prost din partea noastră, chiar dacă am controlat mingea şi am avut posesia, nu ne-am creat destule ocazii. Este un rezultat rău pentru noi. Sunt sigur că până la meciul cu Shalke echipa va arăta diferit. E normal ca după ce un jucător de valoare precum Bănel pleacă, echipa simte un minus. Nicoliţă era pe lângă un jucător de valoare şi un jucător cu spirit de luptă, dar acum el e la altă echipă. O echipă puternică îşi revine rapid după astfel de eşecuri şi sunt sigur că şi noi vom reveni până la meciul cu Shalke", a spus Levi.

Antrenorul formaţiei Gaz Metan Mediaş, Cristian Pustai, s-a declarat încântat de victorie. „A fost un meci frumos în această seară. Câteodată ne iese, alteori mai pierdem şi cu 5-0. Ne bucurăm că după înfrângrea de la Mioveni am putut să ne răsplătim fanii cu o victorie împotriva Stelei, este cea mai iubită echipă din ţară", a afirmat Pustai. Gaz Metan Mediaş a învins pe teren propriu, cu scorul de 3-0 (1-0), echipa Steaua, într-un meci din etapa a VI-a.

SURSA: MEDIAFAX

La opt minute de victorie

RUGBY. Antrenorul reprezentativei de rugby a României, Romeo Gontineac, a declarat că naţionala ar fi putut face istorie în meciul cu Scoţia, scor 24-34, în care s-a aflat la opt minute de victorie.

„Sunt foarte mândru astăzi că sunt român. Am crezut în victorie. Am fost la opt minute de un succes la Cupa Mondială. Mi-aş fi dorit măcar un punct la final, dar nu am obţinut nimic. Am fi putut face istorie. Ca întotdeauna, am jucat cu ambiţie şi cred că atacanţii noştri sunt foarte puternici", a spus Gontineac.

Antrenorul echipei Scoţiei, Andy Robinson, a comparat finalul partidei cu România cu un meci al tenismanului Andy Murray. Naţionala de rugby a României a debutat cu o înfrângere la Cupa Mondială din Noua Zeelandă, fiind învinsă la Invercargill, cu scorul de 34-24 (18-11), de reprezentativa Scoţiei, într-un meci din grupa B. Punctele României au fost reuşite de: Lazăr - un eseu '40+1, Carpo - un eseu '67, Dimofte - o transformare '68, două lovituri de penalitate '54, '62, Dumbravă - două lovituri de penalitate '11, '23. Echipa României are programată următoarea partidă sâmbătă, cu Argentina.

SURSA: MEDIAFAX

Carpo a reuşit un eseu în meciul cu Scoţia FOTO: FAN

Tevez nu mai e căpitan la City

Carlos Tevez FOTO: FAN

FOTBAL. Antrenorul echipei Manchester City, Roberto Mancini, a decis să-i retragă banderola de căpitan atacantului argentinian Carlos Tevez, care a dorit să plece de la gruparea engleză în această vară, noul căpitan urmând să fie fundaşul belgian Vincent Kompany. „Carlos a vrut să plece din motive familiale. Îi respect decizia, dar Carlos este în continuare aici pentru că nu a găsit o soluţie. În vară, am decis că banderola de căpitan îi va reveni lui Vinnie Kompany", a declarat Mancini.

Tehnicianul formaţiei la care este legitimat şi portarul Costel Pantilimon a precizat că Tevez ca continua să fie un element important pentru formaţia sa în acest sezon: „Este un jucător fantastic pentru noi, care poate marca 20 de goluri într-un sezon".

În vară, cluburile Manchester City şi Corinthians ajunseseră la un acord pentru atacantul Carlos Tevez, însă ulterior gruparea braziliană a renunţat la acest transfer.

Manchester City a obţinut a patra victorie consecutivă din acest sezon, învingând cu scorul de 3-0 echipa Wigan Atletic. Toate cele trei goluri au fost înscrise de atacantul spaniol Sergio Aguero în minutele 13, 63 şi 69. Portarul Costel Pantilimon a rezerva lui Harte. **SURSA: MEDIAFAX**

UNIUNEA EUROPEANĂ | GUVERNUL ROMÂNIEI MINISTERUL MUNCII, FAMILIEI ŞI PROTECŢIEI SOCIALE AMPOSDRU | Fondul Social European POSDRU 2007-2013 | Instrumente Structurale 2007-2013 | CNDIPT OIPOSDRU | Crivas Consult

INVESTESTE IN OAMENI!
Proiect cofinantat din FONDUL SOCIAL EUROPEAN prin Programul Operational Sectorial pentru Dezvoltarea Resurselor Umane 2007-2013
Axa prioritara 2, Domeniul major de interventie 2.3
Titlul proiectului:"Cresterea competitivitatii si productivitatii organizatiilor prin calificarea resurselor umane in domeniul "Mecanic reparatii"
POSDRU/80/2.3/S/59398

CURS DE CALIFICARE SI FORMARE PROFESIONALA

S.C. CRIVAS CONSULT S.R.L., in calitate de Beneficiar in cadrul proiectului POSDRU/80/2.3/S/59398 organizeaza GRATUIT cursuri de calificare profesionala in domeniul "Mecanic reparatii", impreuna cu Partenerul sau, S.C. COMPA S.A. Sibiu.

Cursurile sunt cofinantate din FSE prin Programul Sectorial Operational pentru Dezvoltarea Resurselor Umane 2007-2013. Cursurile au inceput in luna iulie 2011 si vor continua pana in anul 2013.

Cod N.C. : 7233.2.5

Tip program: Nivel 2 de Calificare Total ore: (240 - teorie, 480 - practica)

Obiectivul general al proiectului consta in Cresterea competitivitatii si productivitatii organizatiilor prin calificarea resurselor umane in domeniul "Mecanic reparatii".

Proiectul se adreseaza in exclusivitate angajatilor cu contract de munca valabil, cu precadere celor cu domiciliul in zonele de implementare ale proiectului, si anume regiunile: Centru, Bucuresti-Ilfov, Sud-Muntenia, Nord-Vest, Sud-Est.

In final, 500 persoane, absolventi ai cursurilor de calificare, vor obtine certificate de calificare recunoscute la nivel national şi nu numai, avizate de Ministerul Muncii, Familiei şi Protecţiei Sociale şi de Ministerul Educaţiei, Cercetării,Tineretului şi Sportului.

Relatii suplimentare privind durata cursului, formalitatile ce trebuie indeplinite, locul de desfasurare si conditiile de participare se pot obtine accesand pagina de web a proiectelor, http://www.crivasconsult.com/cursuri-proiecte/.

Persoana de contact: Marius Barbu – Manager de proiect,
E-mail contact@crivasconsult.com
Mobil: +40 785 260 305

GHENAU TRADE
Ferestre si usi din profile PVC cu sticla termopan
- 3 rate lunare fara comision
- plasa fixa antiinsecte gratis
- transport si montaj gratuit
- gama larga de nuante si modele
REHAU GU BKS GUARDIAN
ARAD : B-dul Aurel Vlaicu nr: 159
tel /fax : 0257-260 . 042
mobil: 0769 - 048 . 018; 0728 - 983 . 375

AP.1 CAMERĂ

• **Vând apartament** cu 1 cameră mare, bucătărie, baie cu vană, zona Podgoria, parter cu scurgere separată, telefon: 0724.216.964. 355619

• **Vând apartament** 1 cameră, 46 mp, etaj 1, contorizat, balcon, termopan, baie, bucătărie mari, pivniţă. Tel. 0744.692.130. 355150

• **Vând apartament** 1 cameră, bucătărie, baie, mobilat super, îmbunătăţit, Sănicolau, str. Frunzei, etaj 3, 14.500 Eur. Tel. 0746.070.212. 371721

• **Vând apartament** 1 cameră, central, la bloc, amenajat, 21.000 Eur, 0733.679.072. 380321

• **Vând sau** schimb apartament 1 cameră din Arad suprafaţă 61 mp, cu Oradea. 0257/258.255. 374071

AP.2 CAMERE-ARAD

• **Vând apartament** cu două camere la Fortuna sau schimb tot cu două la UTA. Tel. 0770.213.525. 364336

• **Vând apartament** ultracentral, două camere, persoană fizică, stare foarte bună, 43.900 negociabil, 0721.706.902. 352893

• **Vând apartament** 2 camere, renovat, mobilat, central, parcare interioară, posibil garaj. Telefon 0729.703.609. 318632

• **Vând apartament** 2 camere, decomandate, fără intermediari, telefon: 0746.199.280. 364166

• **Vând apartament** 2 camere, et. 1, decomandat, neamenajat, lângă Flora, 0745.631.162. 368343

• **Vând apartament** 2 camere, la demisol, lângă Tribunal, 0745.234.823. 375287

• **Vând apartament** 2 camere, pe Malul Mureşului, bloc 301, 27.000 euro. Telefon: 0722.405.294. 388342

• **Vând apartament** 2 camere, zona Centrală, liniştită garaj nedemolabil, cărămidă, termopane, termotecă, preţ negociabil, 0747.569.124, 0736.851.266. 388368

• **Vând apartament** 2 camere, ultracentral(Libelula), etaj intermediar, 29.500 Eur, 0744.849.390. 391362

• **Vând apartament** 2 camere, Romanilor, etaj intermediar, amenajat, 29.000 Eur, 0752.510.776. 391369

• **Vând/închiriez apartament** 2 camere decomandat, 2 balcoane închise, îmbunătăţit, Alfa, etaj 1. Preţ 34.500 Eur/negociabil. Tel. 0721.519.511. 391375

AP.3 CAMERE-ARAD

• **Vând apartament** central pe Bd. Revoluţiei, 3 camere, atât pentru familii cât şi firme. Informaţii telefon 0722.742.978 şi 0721.406.823. 383043

• **Vând apartament** Samanta, 3 camere, utilat complet şi garaj zidit, zona Polivalentă. Telefon 0744.523.701. 372225

• **Vând apartament** 3 camere, zona Miorița, decomandat, amenajat, et. 2, ☎0745.631.162. 368757

• **Vând apartament** 3 camere, Piaţa Mică, et. 3, complet renovat, preţ 39.500 Euro, nemobilat (mobilat), 0722.819.873. 374914

• **Vând apartament** 3 camere, 87 mp, etaj 2, Orizont, 40.000 Eur, 0733.679.072. 380449

• **Vând apartament** 3 camere, teren 480 mp 25.000 euro, ☎0745.990.492. 385586

• **Vând urgent** apartament 3 camere, str. Predeal zona Fortuna, ☎0770.452.758. 377216

AP.4 CAMERE-ARAD

• **Vând apartament** 4 camere, Miorița, parter, amenajat, decomandat, 47.000 Eur, 0733.679.072. 380246

• **Vând penthouse** de lux, apartament în complexul Ared UTA, 145 mp, complet utilat sau la schimb cu teren. Telefon 0768.366.234, 0729.966.649. 368063

CASE-ARAD

• **Ocaziel Vând** casă mobilată şi amenajată modern, Aradul Nou, Piersicilor, 68.000 Eur/negociabil uşor.Tel. 0748.268.015. 391373

• **Vând** casă Aradul Nou, 4 camere, 2 bucătării, toate utilităţile, ST 980 mp, 0770.761.584. 372232

• **Vând casă** cu teren Grădiște, 3+1 camere, dependinţe, toate utilităţile, acces auto, preţ 56.000 euro, telefon: 0748.756.561. 388357

• **Vând casă** cu teren în Gai, suprafaţă 3000 mp, toate utilităţile, posibilitate parcelare, preţ 37 euro/mp, telefon: 0748.756.561. 388357

• **Vând casă** cu teren Zona 6Vânători, utilităţi la poartă, casa necesită reparaţii, informaţii: 0754.347.768, 0746.931.269. 377485

• **Vând casă** în Mureşel, toate utilităţile, 77.000 Euro, negociabil, 0741.565.573. 383588

• **Vând casă** în Vlaicu, toate utilităţile, preţ 55.000 Eur. Telefon 0722.542.176, 0744.227.354. 326322

• **Vând casă** veche cu loc de casă, 550 mp, FS 16 ml în str. Orient nr. 14, Grădişte. Telefon 0257/286160. 388777

CASE-JUDEŢUL ARAD

• **De vânzare** casă tip Duplex în roşu, Cartier Rezidenţial Sânleani şi parcelă de 600 mp, 0754.648.581. 383027

• **Vând casă** loc. Bata, grădină, pomi fructiferi, vie, 0747.096.266, 0746.389.952. 377485

• **Vând casă** mare 4 camere+baie, bucătărie, 2 holuri, Sânmartin 16.900 euro, 0768.902.550, 0257/536.833. 377485

• **Vând casă** în Sebiş, str. Orizontului, 38.000 Eur/negociabil.Tel. 0751.160.827, 0770.213.688. 383979

• **Vând casă,** grădină, suprafaţă 2059mp în satul Chier, com.Târnova, Jud.Arad.Preţ negociabil 15.000Euro.Informaţii telefon 0727.982.461. 388366

• **Vând schimb** casă de cărămidă, 3 camere, bale, 2 bucătării, living în Curtici, 45.000 Euro cu mansardă şi balcon. Telefon 0752.425.210. 378085

CASE-ALTE JUDEŢE

• **Vând casă** familiară în Bättania, Ungaria, 4 camere, 2 băi, 2 holuri, bucătărie, garaj, anexe, teren 1.800 mp, preţ 10.000 Euro+ preluare rate. Informaţii telefon 0721.406.823, 0740.907.046. 383039

• **Vând casă** în Bătania, 8.000 Euro. Telefon 0747.119.837. 359542

CASE DE VACANŢĂ-ALTE JUDEŢE

• **Case şi** terenuri- intravilan BATTONYA, ieftin, toate utilităţile, PersoanăFizică, 0722- 257409. 371866

VILE-ARAD

• **Vând vilă** în Arad şi Cuvin. Telefon 0744.557.718. 340706

SPAŢII COM-ARAD

• **11.500- mp şoseaua- NADLAC,** FS mare, Proiect- HOTEL, utilităţi, 0722- 257409. 371867

TERENURI LOCAL

• **Ocazie!!!Vând teren** 17.000 mp situat în Arad, str. 6Vânători (lângă reprezentanţa KIA) front stradal 86 m, utilităţi, preţ negociabil. Telefon: 0729.075.031. 388342

• **Proprietar vând** teren intravilan, 11.100 mp în Arad, Zona Industrială Vest, strada III, nr. 1, întabulare, drept de servitute, acces cu maşina, utilităţi, planuri de construcţie, 7000 mp, informaţii la telefon: 0745.501.118, Tiberiu Sarkozi. 372326

• **Vând loc** de casă în cartierul Europa, 928 mp, 12.500 Eur, 0745.234.823. 375285

• **Vând parcelă** 2.500- 3.500 mp lângă centură, curent electric, PUZ aprobat pentru construcţii comerciale şi servicii, 0732.733.623. 388774

• **Vând parcelă** 8.000- 15.000 mp, la centură, cu PUZ aprobat pentru construcţii comerciale, servicii industriale, curent electric, 0732.733.623. 391118

• **Vând teren** 750 mp, Cartier Poltura (Cocoşvaroş), toate utilităţile, preţ negociabil. Telefon 0722.274.864. 383033

• **Vând 281** mp, în Gai, strada M.Manole 25, FS 16 ml, 50 euro/mp, 0729.155.499. 377241

• **Vând 5** ha teren pentru construţii hale, depozite, PUZ aprobat, curent electric, 82m, front la centură, 0732.733.623. 388633

• **Vând 719** mp pe colţ în Gai, strada Corches 44, 90.000 euro/negociabil. 0729.155.499. 377241

• **VAND tren** 900 mp str.TABACOVICI nr.31 tel.0756495707 246289

TERENURI JUDEŢ

• **Vând loc** casă, aproape de centru, Chişineu- Criş, toate utilităţile. Tel. 0754.912.525, 0258/779005. 391380

• **Vând loc** de casă Macea, central, telefon: 0744.550.964. 355619

• **Vând loc** de casă, Horia, 1.000 mp, preţ 9.000 Euro, negociabil. Telefon ☎0745.854.177. 388494

• **Vând 2,3** ha teren, Sânleani, 2.500/ha, 0744.849.390. 391363

• **Vând 5** ha teren arabil Păncota, întabulat, CF, lot compact, tel: 0745.627.953. 377779

IMOBILE CHIRII

• **Închiriez apartament** 2 camere, zona Podgoria, mobilat şi renovat pe termen lung. Informaţii la d-na Tulcan: 0257/ 231.373, 0727.809.492. 371965

• **Închiriez apartament** 2 camere, Micălaca, Zona 300, mobilat, utilat, contorizat, lângă facultate, telefon: 0745.604.162. 377222

• **Închiriez apartament** cu 1 cameră, mobilat şi utilat, pe strada Meţianu. Telefon 0745.506.799, 0745.514.405. 377946

• **Închiriez apartament** 2 camere, B- dul Revoluţiei, mobilat, utilat, clima, antenă parabolică. Tel. 0744.764.553. 384811

• **Închiriez apartament** zona Spitalul Municipal, termen lung. Tel. 0744.299.591. 388381

• **Închiriez apartament** 2 camere ultracentral(Palatul Cenad), mobilat, 200 Eur, 0257/228411. 391364

• **Închiriez cameră,** bucătărie, centru, B- dul Decebal, eleve, studente. Telefon 0745.773.817. 378335

• **Închiriez casă** 2 camere, Aradul Nou (Calea Timişorii), nemobilat, intrare auto, amenajată, 200 Eur, 0257/228411. 391371

• **Închiriez casă** 4 camere, Aradul Nou, mobilată, intrare auto, 450 Eur, 0257/ 228411. 391365

• **Închiriez garsonieră** mobilată, parter, zona Mioriţa- Delta, 0741.550.872, orele 10-19. 378126

• **Închiriez/vând apartament** cu o cameră, mobilat, utilat în Arad, Micălaca, str. Mioriţei. Tel. 0771.355.327. 379760

• **Dau în** chirie 2 camere, parter, mobilat, contorizat, Calea Romanilor,0751.531.286. 377919

• **Doresc să** închiriez apartament 1 cameră, în zona Boul Roşu, ofer chirie 70 Euro pe lună. Telefon 0760.122.149. 378472

• **Ofer spre** închiriere apartament 3 camere, decomandat, mobilat, contorizat, utilat, lângă Facultatea Aurel Vlaicu, 200 Euro+ 200 Euro garanţie, 0729.939.054, 0723.052.187. 378372

• **Pensiune 3** ☆☆☆oferă cazare pe persoană , 600 lei/lună. ☎0751.866.774. 352642

• **Primesc doi** băieţi şi o familie serioşi în gazdă, 0257/286265. 378367

• **Primesc elevă** în gazdă, bloc central, tot confortul. Informaţii: 0257/284.986. 377216

SPAŢII COM-ARAD

• **Închiriez spaţiu** comercial, Intim 150 mp. Telefon 0722.227.450. 321935

• **Salon coafură** închiriază scaun coafură şi manichiură, pedichiură, zona Intim. Informaţii: 0724.782.776. 390743

SPAŢII COM-JUDEŢUL ARAD

• **Închiriez spaţiu** central Chişineu- Criş, cu toate utilităţile. Telefon 0258/779005, 0754.912.525. 391379

SCHIMB LOCUINŢE-ARAD

• **Schimb apartament** 2 camere, zona centrală, garaj cărămidă nedemolabil, termopane, termotecă, cu apartament 1 cameră plus diferenţă. 0747.569.124. 388368

AP.2 CAMERE-ARAD

• **Cumpăr apartament** 2 camere, decomandat, etaj intermediar, în zonă centrală, UTA, Micălaca 300, ofer plata pe loc, sunt persoană fizică. Telefon 0741.150.013. 374757

CASE-ARAD

• **Cumpăr casă** locuibilă în zona Micălaca, Aradul Nou, Pârneava, Grădişte, cu toate utilităţile, ofer plata pe loc, preţ maxim 50.000 Euro, persoană fizică. Telefon 0741.150.013. 374777

OFERTE LOCURI DE MUNCĂ

• **Angajăm şoferi** TIR 20 tone cu experienţă, posesor atestat profesional şi card tahograf pentru transport internaţional marfă. ☎0257/253.528. 372236

• **Angajăm şoferi** transport internaţional marfă. Telefon: 0257/228.550. 385546

• **Angajăm ajutor** în bucătărie. Experienţa obligatorie. 0740.908.638, după ora 14. 388790

• **Angajăm barman/barmană** şi ajutor bucătar. Informaţii ☎0745.309.894. 372185

• ☆**Angajăm barmană,** zona Fât- Frumos (Vlaicu). Informaţii la ☎0740.661.596389778

• **Angajăm barmane,** operatoare jocuri, femei serviciu. Salar avantajos, 0740.407.410, 0721.541.741. 391383

• **Angajăm brutari,** patiseri, şofer distribuitor, toţi cu experienţă, 0742.218.693, 0744.875.054. 380186

• **Angajăm bucătar** cunoscător al bucătăriei turceşti pentru fast- food. 0745.329.271, 0744.246.200. 384817

• **Angajăm bucătari/ajutor** bucătar şi ospătăriţe (restaurant mall). Tel. 0726.120.260. 391308

• **Angajăm cameriste,** femei la curăţenie, program de 8 ore, 0372.578.805. 388367

• **Angajăm mecanic- auto;** electrician-auto; consilier vânzări;şofer taxi. Tel. 0257/227056, int. 11. 388399

• **Angajăm muncitori** calificaţi în construcţii sau echipă. Informaţii telefon 0726.253.830. 377207

• **Angajăm muncitori** necalificaţi 0728.016.591 şi automacaragii 0733.325.613. 375637

• **Angajăm ospătară** pentru cafenea centrală. Informaţii telefon ☎0741.119.374. 378466

• **Angajăm patiseri** cu sau fără experienţă. Salar atractiv. 0730.030.119. 378550

• **Angajăm personal** fast- food, vânzare - bucătărie. Tel. 0744.828.934. 391377

• **Angajăm personal** în domeniul vânzărilor imobiliare. Telefon 0723.216.551. 384771

• **Angajăm vânzătoare** pentru alimentară, două schimburi cartier Drăgăşani (Raţfertai), 0357/436940. 371729

• **Angajăm vânzătoare** pentru alimentară nonstop. Tel. 0724.046.575. 380588

• **Angajăm: stivuitorist,** manipulant şi muncitor necalificat, 0729.971.070. 388383

• **Angajez şofer** camion 20 tone, experienţă în trafic internaţional. 0743.345.972. 377213

• **Angajez şofer** hiab cu atestat. Telefon 0257/289342. 371983

• **Angajez agent** de vânzări cu experienţă de minim un an. Tel: 0725.837.939. 388355

• **Angajez lăcătuş** pentru maşini de îndoit şi buldoexcavatorist- tractorist, 0728.310.735, 0727.305.133. 386111

• **Angajez muncitori** necalificaţi, producţie pavaj, Calea Zimandului nr. 1. ☎0257/259.296. 377213

• **Angajez spălători** auto/ femeie fast-food, experienţă. 0722.279.044- Spălătorie, 0723.389.792- Fast- food 369030

• **Angajez vânzătoare** pentru magazin îmbrăcăminte femei, 0257/232205, e-mail: sense.ar@fashionsense.ro 379370

• **Asociaţie proprietari** angajează lucrări reparaţii 2 alei, 2x9 m, 0741.078.835. 388425

• **Caut familie** pentru îngrijit animale (în comuna Livada). Tel. 0744.870.695. 372226

• **Firmă construcţii** angajez muncitori calificaţi şi necalificaţi. Telefon 0723.990.767. 377529

• **Firmă de** construcţii angajează finisori interior şi exterior. Tel. 0742.076.338. 377172

• **Firmă distribuţie** angajez agent vânzări ruta judeţ. Cer experienţă, 0744.275.430. 388417

• **Pensiune angajează** recepţioneră. Informaţii la telefon număr 0257/289154. 388440

• **S.C. angajează** barmană. Tel. 0753.911.577. 371708

• **S.C. angajează** montatori mobilă- Arad. Tel. 0757.076.792 şi montatori schelete-Timişoara, 0757.076.787. 378676

• **S.C. angajează** vânzătoare carnemezeluri cu experienţă în domeniu. Informaţii la tel. 0748.083.717. 377175

• **S.C. angajează** zugravi, faianţari şi rigipsari cu experienţă. Telefon 0721.242.476. 380181

• **SC angajează** şofer pe Tir distribuţie Intern, cu experienţă, 0722.674.407. 375037

• **SC angajează** fierari şi dulgheri. Relaţii telefon 0728.107.021. 359349

• **Service auto** angajează mecanic (camioane+utilaje). Informaţii telefon 0744.646.967. 374123

• **Tapiţerie producţie** intern- extern angajăm montatori lipit burete. Info 0728.874.008. 388328

CERERI LOCURI DE MUNCĂ

• **Vorbitoare de** engleză, germană, franceză, italiană, cunoştinţe: financiar- contabile, control financiar dosarul preţurilor de transfer, solicit oferte de muncă pt firme mici şi miilocii. Contact: 0721.797.238. 374071

PRESTĂRI SERVICII

• **A A** Acord garanţie 2 ani reparaţii maşini spălat,0744.241.398; 0357/401569;0257/ 259146. 371854

• ☆**Avantajos!Cursuri autorizate** preţuri minime 250 lei, rate, sprijin angajare. Înscrieri: Grup Şcolar Neuman, strada Sava Tekelija, nr: 1, Arad, cursuri_calificare_autorizate@yahoo.com ☎0751.855.929, 0726.964.482. 364576

• **Executăm tencuieli,** zugrăveli, gresie, faianţă, zidărie, reparaţii, termoizolaţii. 0728.172.700. 388342

• **Pensionară, 59** ani, caut lucru îngrijit bătrâni, copii. Telefon 0721.226.988. 384212

CONSTRUCŢII

• **Balast, nisip,** sorturi, orice cantitate, duc molozul, factură, judeţ! 0745.036.969, 0722.389.480. 218952

• **Vând ţiglă** veche. Tel. 0753.492.142. 391374

• **Vând lemne** foc esenţă tare. Telefon 0752.661.957, 0722.643.354. 383636

• **Vând lemne** foc fag, uscate şi verzi. Telefon 0755.251.381. 371722

• **Vând sobe** teracotă noi, 21 modele, str. Conta 1. Telefon ☎0744.523.701, ☎0751.083.195. 372230

AUTO STRĂINE

• **Vând Ford** Siera, 1,8 diesel, 1.600 Euro, negociabil, înscris, 0724.617.696. 383412

• **Vând limuzină** Chevrolet Lacetti- 2006, 1,4 cm3, negru, 42.000 km, stare excepţională, garaj, full. Preţul la vedere. Tel. 0723.528.658. 375625

CUMPĂRĂRI AUTO

• **Cumpăr autovehicule** uzate pentru Programul Rabla.Telefon 0744.683.191. 388775

PIESE DE SCHIMB-AUTO

• **Vând arcuri** şi foi arc pentru Camioane şi Autoutilitare.Telefon 0740.059.804. 388332

ELECTRONIC PLUS

• **Vând televizoare** Philips Profesionale diagonala 66 cm şi aparate de cafea. Telefon: 0757.960.131, 0722.315.836. 388311

• **VÂND ieftin electrocasnice second, lăzi, combine, maşini spălat haine, vase, uscătoare, televizoare, anvelope, vitrine comerciale. Rate angajaţilor, pensionarilor vârstă- boală, ☎0769.005.400.** 8694

MOBIDOM

• **Mobilă second** Germania, calitate garantată, preţ negociabil, transport gratuit. Telefon 0727.811.502, Lipova. 388522

PIERDERI

• **Pierdut Abonament** tranvai pe numele Cenădan Radu- Sebastian.Declar nul. 388779

• **Pierdut documente** de asigurare eliberate de AZT Arad: 500337763, 351347764, 500190258, 350526259. Le declar nule. 388793

ANIMALE-PĂSĂRI DOMESTICE

• **Vând capră** cu ieduţă, telefon: 0766.414.643. 377485

• **Vând mânză** şargă, coamă albă, 2 ani, semimurană, 1.000 Euro, negociabil. Informaţii 0722.139.078, 0257/280667. 371933

• **Vând porci** grăsuni de 7 luni, rasă carne negociabil şi purcei de 8 săptămâni rasă carne, negociabil. Tel. 0745.163.718. 378384

• **Vând porci** între 90 şi 110 kg. Informaţii 0742.598.532. 382944

• **Vând porci** 50- 60 kg/buc., rasă de carne, 0744.855.910. 391381

• **Vând purcei.** Telefon 0753.492.142. 391372

MAŞINI,UTILAJE,INSTALAŢII

• **Închiriez automacarale** Hydrom, 16 t. Telefon 0744.523.701. 372227

• **Vând automacarale** Hydrom 16 t, stare perfectă de funcţionare. Telefon 0744.523.701. 372189

• **Vând culegător** de porumb pe 3 rânduri, cu tocător, 0740.168.336,0746.768.793. 385949

• **Vând gatar** orizontal, avans automat, lungime tăiere 14 m, 0744.557.718. 340820

• **Vând maşină** recoltat porumb pe 2 rânduri cu buncăr şi tocător. Telefon: 0746.127.430. 388342

• **Vând tractor** John Deere 160 CP Fiat 4TCP, plug reversibil cu 4 şi 5 brazdare, grapă, combinatoare, prese balotat, greble fân, cositori, semănătoare grâu, Felnac. 0747.144.610. 372326

AFACERI

• **Vând afacere** salon de înfrumuseţare, preţ 13.000 Euro, negociabil. Telefon 0741.018.181. 339728

ÎMPRUMUTURI FINANCIARE

• **Ofertă! Valută** rapid cu 2- 3 % Plata la final! Telefon: 0721.492.429. 373875

CITAŢII

• **Se citează** Covaci Ileana în data de 27.09.2011, la Judecătoria Arad sala 215 ora 8 în dosar nr. 9808/55/2011 pentru divorţ, în proces cu Covaci Marinel. 388619

• **Subsemnatul Morariu** Dumitru chem la Judecătoria Chişineu- Criş pe Ghejeu Radu cu domiciliul necunoscut, în dosar 1396/ 210/2009 în 6 octombrie 2011, pentru vânzare teren. 391378

DIVERSE

• **Cumpăr aluminiu,** alamă, cupru, radiatoare, fier, pene, cositor, argint, nichel, inox, baterii, vaci, 0748.912.117. 371731

• **Cumpăr aluminiu,** alamă, cupru, radiatoare, fier, pene, cositor, argint, nichel, inox, baterii, vaci, 0748.607.706. 371732

• **Cumpăr argint,** nichel, cositor, cupru, alamă, aluminiu, plumb, inox, fier vechi, baterii, radiatoare, pene, 0748.912.117. 391382

• **Cumpăr dosare** ANRP cu decizii sau evaluări, plata pe loc. Tel: 0786.935.178. 296297

• **Cumpăr fier** vechi, calorifere, baterii- caroserii auto, cupru/alamă, aluminiu, radiatoare, pene vechi/noi, motoraşe electrice-frigider sau maşină spălat) plumb, combine/camioane defecte. 0746.414.369, 0757.162.854. 372256

• **Cumpăr fier** vechi, cupru, alamă, baterii, argint, pene, caroserii, 0741.435.116. 377545

• **Cumpăr fier** vechi, cupru, alamă, baterii, argint, pene, caroserii, 0746.404.475. 377557

• **Cumpăr mobilă** din lemn curbat, fotolii, măsuţe, candelabre, cărţi, porţelanuri şi alte lucruri vechi, 0744.203.945. 375026

• **Cumpăr pene** vechi- noi, fier vechi, caroserii, preţ convenabil. 0745.983.893. 354825

• **Cumpăr pene** vechi, noi, cupru, alamă, fier, baterii, caroserii, preţ bun, 0741.689.068. 371899

• **Vând cântar** semiautomat 100 kg, compresor 2000 W, uşă metalică 2 canate metalică 2,4x72x2. Telefon 0723.253.651, 0754.692.801. 388439

• **Vând canapea** extensibilă, mască şi chiuvetă bucătărie, trandafir japonez şi dafin, telefon: 0257/218.427. 377222

• **Vând drujbă** Stihl, originală, motor 180, stare perfectă, 690 lei. Telefon ☎0724.011.809. 383549

• **Vând sticlă** pentru seră, 50 buc. Tel. 0753.492.142. 391376

• **Vând 2** butelii aragaz cu ceas/furtun 100 lei/bucata, 0721.531.877, 0751.983.649. 373726

DECESE

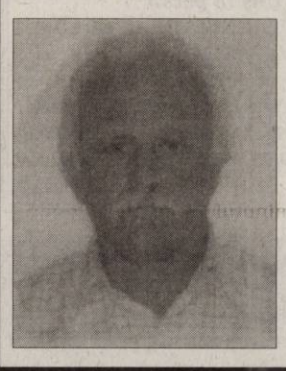

Cu adâncă durere în suflete anunţăm dispariţia fulgerătoare dintre noi a celui ce a fost

ILIN IOAN DORIN.

Înmormântarea a avut loc sâmbătă, 10 septembrie 2011, ora 13:00, la cimitirul Eternitatea.

Mama Livia, surorile Ica şi Lia, nepoţii Radu şi Ştefana

Soţia Aspasia şi fiica Mihaela anunţă încetarea fulgerătoare din viaţă a celui care a fost soţ şi tată iubit,

HERBEI MIHAI ALEXANDRU COSMIN.

Înmormântarea va avea loc astăzi, 12 septembrie 2011, ora 14.00, de la Capela Damian a Cimitirului Eternitatea.

Familia îndoliată

Cu durere în suflet anunţăm încetarea din viaţă a dragului nostru soţ, tată, frate, cumnat şi unchi

PLEŞA IOAN,
la 89 de ani, veteran de război.

Înmormântarea are loc luni, 12 septembrie 2011, ora 14.00, de la capela cimitirului Pomenirea. Te vom iubi mereu!

Familia îndoliată

SERVICII FUNERARE

IN MEMORIAM
NON STOP!
KUKI - servicii funerare complete
Oferă toată gama de sicrie, accesorii şi servicii funerare la preţuri avantajoase. **Medic constatator al decesului.**
● cameră toaletat ● cameră frigorifică ● capac frigorific
Ofertă sicriu brad complet echipat, cruce, transport capelă 550 lei
Transport Intern şi Internaţional
Contact: Arad, str. Mihai Eminescu, nr. 4 (în curte) vis-a-vis de Cerbul Albastru
Tel: 0257/211.929, mob: 0723343964
www.inmemoriamkuki.com
(H-6988144)

Sc Truck Auto Center Srl

Str Combinatului Fn Loc Vladimirescu

Preluăm autovehicule şi tractoare uzate în programul Rabla 2011.Fără programare sau listă de aşteptare

Pentru proprietarii pensionari oferim transport **GRATUIT.**

Informaţii telefon 0744683191

(H-365962)

Banca Cooperatistă Mureşul Arad

acordă credite

cu o dobândă de 14% pe an.

Informaţii suplimentare se pot obţine la sediul central al unităţii din Arad, Calea Timişorii, nr. 48, telefon0257-257007 şi la următoarele agenţii şi puncte de lucru:

-Agenţia nr.1, loc. Arad, Bld.Iuliu Maniu, nr.20, ap.4-5, tel.0257-251561.
-Agenţia Lipova, tel.0257-561942
-Agenţia Gurahonţ, tel.0257-316155
-Punct de lucru Pecica, tel.0257-463115
-Punct de lucru Curtici, tel.0257-464185
-Punct de lucru Şeitin, tel.0257-415119
-Punct de lucru Vinga, tel.0257-460055
-Punct de lucru Ghioroc, tel.0257461137
-Punct de lucru Vîrfurile, tel.0257-318483
-Punct de lucru Hălmagiu, tel.0257-319224
-Punct de lucru Bîrzava, tel.0257-433133
-Punct de lucru Cermei, tel.0257-328135
-Punct de lucru Ineu, tel.0257-511396
-Punct de lucru Săvîrşin, tel.0257-557213
-Punct de lucru Tîrnova, tel.0257-370131

(H-372181)

S.C. LAZAR&SOHNE S.R.L.

ANGAJEAZĂ:

- **MANIPULANT MARFURI (3 pers.)**
- **PERSONAL SECTIA IGIENIZARE (2 pers.)**
- **SECTIA PREPARATE (3 pers.)**
- **SECTIA AMBALARE (1 pers.)**

OFERIM SALARIU AVANTAJOS, TICHETE MASĂ, DECONTARE ABONAMENT TRANSPORT. CEI INTERESAŢI SĂ SE PREZINTE LA SEDIUL FIRMEI (ARAD, CALEA 6 VÎNĂTORI 1-3).

(388382)

SC P.A.B. ROMANIA S.R.L. Arad,

titular al planului PUZ - Construirea unor spaţii de producţie şi depozitare, în municipiul Arad, Micălaca Est f.n., aduce la cunoştinţa publicului că decizia etapei de încadrare conform H.G. nr. 1076/2004, este aceea de adaptare a planului fără aviz de mediu. Propunerile de reconsiderare ale deciziei se vor transmite în scris, în termen de 10 zile calendaristice de la publicarea anunţului, la sediul APM Arad, str. Splaiul Mureşului, f.n.

(H-388352)

IOANA BUBULETE IPURL

Cu sediul în Arad, str. Blajului, nr.3, ap.1, lichidator al **SC ACTIV CONSTRUCT SRL**, cu sediul în loc. Arad, str. Eftimie Murgu FN, anunţă vânzarea prin licitaţie publică cf. Legii nr. 85/2006, a unui **finisor barikelli HK 8-80** pornind de la un preţ de 10.500 RON, **maşina de spălat pardoseli** 1.250 lei, **talpă compactoare** 4.000 lei, **microbus iveco 35 S 11 D** 10.000 lei, **încărcător frontal HB** 13.059 lei, **finisor rider 2000** preţ 10.500 lei, **presă automată** 15.000 lei, **maşina de curăţat beton** 17.500 lei, **maşina pentru şlefuit beton mk** 5.000 lei etc . Lista completă se află la sediul lichidatorului. **Licitaţia va avea loc la sediul lichidatorului în data de 16.09.2011, ora 12.00.**

Garanţia de participare este de 10% şi se achită până cel mai târziu la ora 11.30, ziua licitaţiei la sediul lichidatorului. La preţul de adjudecare se adaugă TVA. Relaţii suplimentare se pot afla la tel.0740234433, 0721700032 sau la sediul lichidatorului . (H-388350)

S.C. B.A.T.S. A. ARAD

cu sediul în Arad, str Poetului nr 131-a

Angajează

- Inginer confecţii metalice
- Maistru confecţii metalice
- Maistru coordinator lucrări montaj confecţii metalice
- Lăcătuşi
- Sudori
- Vopsitori industriali

Informaţii la telefon

0257-273316, 0257-289904

(388370)

Lanevschi & Lanevschi, societate civilă de avocaţi, cu sediul în municipiul Arad, strada Cozia, numărul 11, apartamentul 3, judeţul Arad,

DOREŞTE RECRUTAREA UNUI AVOCAT STAGIAR

Pentru detalii suplimentare puteti suna la numarul de telefon: 0257/280619 între orele 12:00 – 16:00

Atenţie: termenul limită comunicat de către Baroul Arad în vederea înscrierii pentru examenul de primire în profesia de avocat este 16.09.2011, ora 12:00 (388331)

COLEGIUL ECONOMIC ARAD

Face INSCRIERI FĂRĂ TAXĂ, în clasa a XII-a SERAL, Ruta Progresivă - TEHNICIAN în ACTIVITĂŢI de COMERŢ

Absolvenţii de şcoală profesională, indiferent de profilul absolvit sunt aşteptaţi pentru înscriere în perioada 01 sept.-05 oct. la sediul şcolii (piaţa G. Enescu, nr.2)

Informaţii suplimentare la nr. de tel: 0257 281 529 sau 0371 391 110

(H-377229)

COMUNA ŞIRIA, localitatea Şiria, str. Regiment 85 Infanterie, nr. 184, jud. Arad

anunţă elaborarea primei versiuni a planului „Actualizare Plan Urbanistic General şi Regulament Local de Urbanism al comunei Şiria, judeţul Arad" şi declanşarea etapei de încadrare pentru obţinerea avizului de mediu.

Consultarea primei versiuni a planului se poate realiza la sediul Primăriei comunei Şiria, localitatea Şiria, str. Regiment 85 Infanterie, nr. 184, jud. Arad, zilnic între orele 8-16.

Comentariile şi sugestiile se vor transmite în scris la sediul ARPM Timişoara, str. Liviu Rebreanu, nr.18-18A, în termen de 15 zile calendaristice de la data prezentului anunţ.

(H-383044)

Companie de transport marfa

angajeaza

vopsitor auto pentru parcul auto.

Cv-ul pe e-mail office@filipspedition.ro, la sediu : str.Avrig nr.43, fax 0257 216 657

(H-366573)

SCP EXPERT SPRL *practicieni în insolvenţă*

EXPERT SPRL Arad, lichidator al **SC AGREGAT TRANSPORT SRL Arad dosar nr. 7153/108/2010** anunţă vânzarea conform legii 85/2006 prin licitaţie publică, deschisă, cu strigare a următoarelor bunuri mobile:

- 7 buc. cap tractor Renault an de fabricaţie între 1997 şi 1998 kilometraj între 850.000 km şi 1.000.000 km şi preţuri cuprinse între 24.000 lei şi 35.500 lei la care se adaugă TVA.

Vânzarea bunurilor se face individual. Licitaţia va avea loc în data de **27.09.2011, ora 13,00** la sediul societăţii lichidatoare din Arad str.D. Bolintineanu nr.5, jud. Arad.

Garanţia pentru înscrierea în licitaţie este de 10% din valoarea de pornire. Înscrierea şi achitarea garanţiei la licitaţie se pot efectua până în data de 27.09.2011 ora 13,00 la sediul societăţii lichidatoare.

În caz de neadjudecare a bunurilor la preţul de strigare licitaţia se reia în data de **11.10.2011** cu reducerea preţurilor de strigare cu 10% faţă de licitaţia din data de 27.09.2011.

Relaţii privind lista bunurilor mobile, caracteristici tehnice, preţ de strigare etc. se pot obţine la tel. 0257/259740 sau 0723562433 d-na Farcas Adina sau zilnic la sediul societăţii lichidatoare din Arad, str. D. Bolintineanu, nr.5, jud. Arad. (H-388351)

SC ADRIANA SRL din arad angajează **MECANIC AUTO** cu experienţă autocare/camioane. Relaţii la tel: **0257.211.525** sau **0752.099.317.**

(388353)

SOCIETATE COMERCIALĂ ANGAJĂM

persoană cu experienţă în grafică, cunoştinţe bune PC (Adobe Ilustrator) pentru maşină listat. (H-388382)

CV la e-mail: loricompersonal@yahoo.com sau fax 0257-278-866.

ANIVERSARE

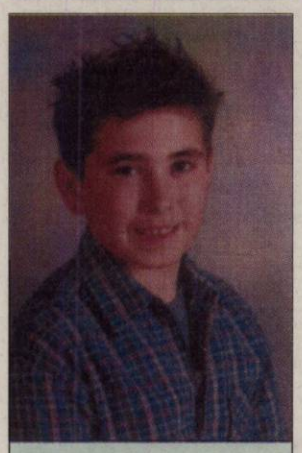

La împlinirea vârstei de 18 ani în 12 septembrie 2011

RAUL

dragă, îţi urăm multă sănătate de la bunul Dumnezeu şi fericire în viitoarea ta carieră de profesor, pe care ai moştenit-o de la bunicul tău Cornel. Te iubim mult.

Mama Mirela, tata Abel, din Austria şi bunica Felicia din Semlac

VERBITA

Tu ce anvelope porţi iarna asta?

10% REDUCERE

ANVELOPE 165/70/R13 DE IARNĂ	~~164 Lei~~	148 Lei
ANVELOPE 175/65/R14 DE IARNĂ	~~184 Lei~~	166 Lei
ANVELOPE 185/65/R15 DE IARNĂ	~~199 Lei~~	179 Lei
ANVELOPE 195/65/R15 DE IARNĂ	~~212 Lei~~	191 Lei
ANVELOPE 205/55/R16 DE IARNĂ	~~348 Lei~~	313 Lei
ANVELOPE 185/65/R15 4 SEZOANE	~~299 Lei~~	269 Lei
ANVELOPE 205/55/R16 4 SEZOANE	~~380 Lei~~	342 Lei
ANVELOPE 215/65/R16 DE IARNĂ	~~440 Lei~~	396 Lei
JANTĂ TABLĂ LOGAN 6J 15H2 450	~~165 Lei~~	149 Lei

preţurile includ TVA şi sunt per bucată

GRATIS montaj/demontaj încărcare cu azot

promoţie valabilă în perioada 1 Septembrie - 1 Octombrie 2011 în limita stocului disponibil

(897355)

VREI SĂ ÎŢI ATINGI SCOPURILE?

NOI ÎŢI OFERIM SOLUŢIA!

2000 EU.....de la 22 EU/LUNĂ
5000 EU.....de la 57 EU/LUNĂ
10.000 EU.....de la 114 EU/LUNĂ

Activitatea noastră prevede organizarea şi administrarea grupurilor de consumatori

ORAR : luni-vineri 9.00-17.00; sambata-duminica : închis

(H-142904)

Informaţii WORLD INVEST HOLDING S.R.L.

ARAD BD. REVOLUŢIEI NR 24, ET 1, AP.12 ☎ 0357-411-415; 0772-221-204

Angajam tehnician dentar pt. prelucrarea metalelor.

tel:0257-270677

e-mail: office@vivasdent.ro

(H-377233)

Federaţia Română de Snooker

în colaborare cu Direcţia Judeţeană de Sport pentru Tineret Arad

organizează Campionatul Naţional de Snooker, etapa a VII-a la Arad, la salonul de Snooker din P-ţa UTA nr. 45-55 în zilele de 16, 17 şi 18 septembrie de la orele 16:00.

Intrarea este liberă.

Vă aşteptăm. (H - 385550)

TINAR **ANGAJAM SEF DE MAGAZIN SI CONSILIERI VANZARI !**

TinaR, reteaua nationala de magazine de imbracaminte pentru femei, angajeaza personal pentru magazinul propriu din Galleria Arad.
Conditii minime: bacalaureat absolvit, experienta in vanzari este un avantaj. **C.V. la fax: 021.250.88.15, e-mail: jobs@tinar.ro**

(H-346997)

TEREN DE VÂNZARE

LA DRUMUL EUROPEAN E68, KM 11
ARAD - NĂDLAC, la 4 km faţă de ARMONIA CENTER
SUPRAFAŢA 45.000 m², POSIBILITATE DE CURENT ŞI GAZ
TEL: 0751 079 900

(H-313593)

Publicitate: 0257/210.775; 0257/280.904

EVIDENŢIAZĂ-TE!

Talon valabil până în 30 septembrie 2011

Text: **DATA apariţiei:**.....

.....

.....

.....

.....

.....

.....

Date personale:

Nume şi Prenume:

Telefon:

Buletin de identitate:

TALON + PREŢUL CATEGORIEI AFERENTE

Anunţurile se preiau zilnic, la ghişeu, până în ora 16[00], după această oră, se pot prelua doar prin intermediul sistemului online de preluare al anunţurilor disponibil pe www.jurnalaradean.ro . Anunţurile de mică publicitate din Jurnal Arădean se publică pe baza talonului din ziar

Redacţia nu îşi asumă responsabilitatea pentru conţinutul anunţurilor de mică publicitate!

JURNAL ARĂDEAN

Cu adâncă durere în suflet anunţăm despărţirea fulgerătoare de cea care a fost soţie, mamă, mătuşă,

KOTROCZO GHEORGHINA.

Înmormântarea a avut loc Duminică, 11.09.2011, ora 13.00, Cimitirul Eternitatea.

Familia îndoliată Kotroczo

Cu adâncă durere anunţăm încetarea din viaţă după o lungă şi grea suferinţă

la vârsta de 63 ani, sub privirile noastre neputincioase a celui care a fost

PĂTROI MIHAI.

Priveghiul în 10 şi 11 septembrie 2011 la cimitirul Eternitatea, ora 20, înmormântarea va avea loc astăzi, 12 septembrie 2011, ora 15:00, la cimitirul Eternitatea, capela Demian (lângă administraţie).

Familia îndoliată

Cu adâncă durere în suflet anunţăm trecerea în nefiinţă,

la doar 72 de ani, după o lungă şi grea suferinţă a celui care a fost tată, socru şi bunic iubit

HEDEŞAN SABIN.

Înmormântarea va avea loc astăzi, 12 septembrie 2011, ora 13:00, de la domiciliul din localitatea Turnu nr. 285.

Veşnic nemângâiaţi: fiul Laurenţiu, nora Loredana şi nepoata Ştefania

Cu mare durere în suflet anunţăm trecerea la cele veşnice a celei care a fost draga noastră soţie, mamă, soacră şi bunică

ELISABETA MÎNDRUŢĂU,

în vârstă de 84 de ani.

Slujba de înmormântare va avea loc marţi, 13 septembrie 2011, ora 13.00, de la locuinţa sa din localitatea Nădab. Dumnezeu să o odihnească în pace!

Familia îndoliată Mîndruţău

CONDOLEANŢE

Împărtăşim durerea profesorului Gheorghe Schwartz şi a fiului spu Giani şi regretăm profund dispariţia celei care a fost soţia, mama, scriitoarea

IULIANA SCHWARTZ.

Dumnezeu s-o odihnească în pace!

Familia Bodiştean

Suntem alături de colegul nostru prof.univ.dr. Gheorghe Schwartz în momentele grele pricinuite de trecerea în veşnicie a soţiei sale

IULIANA.

Sincere condoleanţe!

Colegii Departamentului pentru Pregătirea Personalului Didactic

Sincere condoleanţe prietenului nostru prof. Gheorghe Schwartz în aceste momente grele pricinuite de pierderea soţiei iubite.

Fam. dr. Florin şi Monica Ştiuca-Seracu

Publicitate 0257-210.775

Deplângem dispariţia prematură a scriitoarei

IULIANA PETRIAN (ILEANA SCHWARTZ)

şi suntem sufleteşte alături de familia îndoliată.

Colectivul de la Centrul Cultural Judeţean Arad

Suntem alături de prietenul şi colegul nostru Gheorghe Schwartz în aceste momente grele pricinuite de decesul soţiei sale

IULIANA.

Dumnezeu s-o odihnească în pace!

Clubul Lions Arad

Exprimăm condoleanţele noastre profesorului univ.dr. Gheorghe Schwartz, şeful catedrei Facultăţii de Ştiinţe ale Educaţiei, Psihologie şi Asistenţă Socială din cadrul Universităţii Aurel Vlaicu pentru decesul soţiei sale

IULIANA SCHWARTZ-PETRIAN,

profesoară şi scriitoare.

Ne rugăm să aibă puterea în continuare, de a finaliza proiectele sale scriitoriceşti, inclusiv panorama umanităţii din ciclul Cei O sută. Dumnezeu s-o odihnească în pace!

Colegii de la Facultate

Sunt alături de prof. univ. dr. Gheorghe Schwartz şi acum, în situaţia tragică de pierdere a soţiei sale, scriitoarea

IULIANA SCHWARTZ-PETRIAN.

Împărtăşesc durerea colaboratorului meu, şeful catedrei Facultăţii de Ştiinţe ale Educaţiei, Psihologie şi Asistenţă Socială a Universităţii Aurel Vlaicu şi a fiului său Giani. Dumnezeu să-i protejeze, iar

IULIANEI

să-i dea odihnă veşnică!

Anton Ilica

Suntem alături de familia îndoliată Schwartz Gheorghe şi Giani în aceste momente triste pricinuite de trecerea în eternitate a celei care a fost mamă şi soţie

ILEANA SCHWARTZ.

Dumnezeu s-o odihnească în pace!

Colegii de la C.S.E.I. Arad

Suntem alături de colega noastră Ille Cornelia şi întreaga familie în momentele grele la despărţirea de mama lor dragă. Dumnezeu să o ierte şi să o odihnească în pace! Sincere condoleanţe!

Dorina şi Ana Andora Style

În faţa marilor dureri te pleci în tăcere. Sincere condoleanţe d-lui prof. univ. dr. Schwartz şi familiei!

Natalia şi Paula Tomi

Suntem alături de familia Herbei, acum, când cel care a fost

ing. HERBEI MIHAI

a plecat dintre noi. Dumnezeu să-l odihnească!

Asociaţia de proprietari Bloc H-8

Sincere condoleanţe familiei Viorica şi Mihai Stana din Chişineu-Criş la despărţirea de cea care le-a fost mamă, soacră şi străbunică. Dumnezeu s-o odihnească!

Familia Angela şi Bujor Costan

Conducerea şi foştii colegi din cadrul Universităţii Aurel Vlaicu Arad ne exprimăm regretul pentru decesul neaşteptat şi prematur a celei ce ne-a fost o bună colegă

GINA KOTROCZO.

Sincere condoleanţe familiei îndoliate!

O inimă a încetat să mai bată, un suflet nobil s-a înălţat la cer şi pleacă departe de noi, dar mai aproape de Dumnezeu. Un omagiu, o floare pentru fiinţa dragă care a fost tată, socru şi bunic

PĂTROI MIHAI.

Dumnezeu să-l odihnească în pace!

Fiica Nicoleta, ginerele Ovidiu şi nepoata Paula

Este trist că la scurt timp după moartea surorii

MARIA

ne luăm rămas-bun de la cumnatul

PĂTROI MIHAI.

Dumnezeu să-l odihnească în pace!

Cumnatul Emil, cumnata Florica, nepoţii Dana şi Adrian cu familiile

Cu nemărginită tristeţe anunţ trecerea în eternitate după o grea suferinţă a iubitei mele surori şi cumnată

FILIP SIMINA.

Dumnezeu să o odihnească-n pace!

Familia Marian

În aceste momente grele suntem alături de Laurenţiu, Loredana şi Ştefania la trecerea la cele veşnice a celui care a fost

SABIN HEDEŞAN.

Dumnezeu să-l odihnească în pace!

Fam. dr. Maxim

COMEMORĂRI

Se împlinesc şase ani de la despărţirea de prietenul nostru

NELUŢU BULEAN

pe care nu îl vom uita niciodată.
Îi vom păstra vie amintirea.

Familia Adi Buş

Tristă şi neuitată rămâne pentru noi ziua de 12 septembrie când în urmă cu 30 de ani ne-a părăsit fulgerător cel care a fost tată, socru şi bunic

BRASSAY ARISTID.

Dumnezeu să-l odihnească în pace!

Fam. Brassay şi nepoţii

La 21 ani de la plecarea dintre noi, aducem azi un trist şi pios omagiu mamei şi bunicii noastre dragi,

LUCREŢIA PETRUŢA.

Fiica Doina şi nepotul său drag, Radu Romanescu

Anunţurile de deces se publică GRATUIT!

Laureaţi ai premiilor ALMA

WASHINGTON. Jessica Alba şi Antonio Banderas s-au numărat printre laureaţii premiilor ALMA, decernate sâmbătă seara la Los Angeles, la care marele câştigător a fost pelicula „A better life"/ „O viaţă mai bună". Create de Consiliul naţional pentru probleme rasiale, o organizaţie care se ocupă de imaginea hispanicilor în SUA, premiile ALMA recompensează artiştii latini de la Hollywood.

Jessica Alba a fost desemnată cea mai bună actriţă pentru rolul din „Machete" şi şi-a făcut o apariţie spectaculoasă, la numai trei săptămâni după ce a devenit mamă pentru a doua oară. Spaniolul Antonio Banderas a primit premiul pentru cel mai bun interpret pentru modul în care a jucat, sub regia lui Woody Allen, în „You Will Meet A Tall Dark Stranger" /„Vei întâlni străinul din visele tale"/.

Jessica Alba FOTO: EPA

Sosit la ceremonie alături de soţia sa, actriţa Melanie Griffith, el a povestit, de pe scenă, că a venit în SUA urmându-şi visul de a deveni actor, pe care l-a avut din ziua în care şi-a văzut unchiul jucând în serialul Zorro.

Trofeul pentru cea mai bună peliculă a revenit unui film despre imigraţia ilegală în SUA, „A better life"/ „O viaţă mai bună"/.

Ceremonia desfăşurată la Civic Auditorium din Santa Monica a fost prezentată de umoristul George López şi de actriţa Eva Longoria.

SURSA: AGERPRES

Fosile cu trăsături parţial umane

JOHANNESBURG. Paleontologii au descoperit trăsături parţial umane şi parţial simiene la o serie de fosile bine conservate.

Fosilele speciei numite Australopithecus sediba, au fost descoperite în august 2008, la Malapa, şi aparţineau unei specii neclasificate pre-umanoide, din urmă cu circa două milioane de ani, explicau oamenii de ştiinţă în aprilie 2010. Primele cercetări au arătat că reprezentanţii speciei Australopithecus sediba mergeau în poziţie verticală şi împărtăşeau multe trăsături fizice cu cele mai vechi specii umanoide cunoscute.

SURSA: MEDIAFAX

Feribot naufragiat

ZANZIBAR. Cel puţin 193 de persoane au murit în naufragiul unui feribot supraîncărcat care transporta, în noaptea de vineri spre sâmbătă, peste 800 de persoane între două insule foarte turistice ale arhipelagului Zanzibar din Oceanul Indian. Sâmbătă seara, în timp ce echipele de salvare au întrerupt căutările din cauza lăsării întunericului, Mohammed Aboud, ministrul pentru Situaţii de Urgenţă în această entitate semiautonomă a republicii Tanzania, a dezvăluit un bilanţ precedent de 190 de morţi. Noul bilanţ de 193 de morţi, încă provizoriu, face din acest naufragiu unul dintre cele mai grave din Africa din ultimii zece ani.

SURSA: MEDIAFAX

LARISSA

Antilopa de numai patru săptămâni explorează incinta Grădinii zoologice din Hanovra, Germania, alături de mama ei Leonie.

FOTO: EPA

Bătălie reconstituită, la Marathon

ATENA. Echipaţi în armuri de epocă, mai mulţi pasionaţi ai istoriei veniţi în Grecia din întreaga lume au reconstituit în acest week-end bătălia de la Marathon (490 î.Hr.), chiar în apropiere de această localitate, relatează AFP.

Timp de trei zile, pe o plajă din apropierea localităţii Marathon, 40 de kilometri la nord-est de Atena, aceşti luptători în sandale şi tunici au reînviat diverse episoade ale înfruntării dintre armata persană şi trupele ateniene. Evenimentul a constituit o premieră în ceea ce priveşte reconstituirea istorică în aceste locuri, deoarece a fost în întregime finanţat de participanţi.

SURSA: AGERPRES

GEORGIANA MAGDA

20 de ani. Pasiuni muzica, călătoriile, modelingul, poezia şi fotografia

FOTO VALERIAN ARDELEAN

Gala premiilor Creative Arts Emmy

LOS ANGELES. Justin Timberlake şi Gwyneth Paltrow s-au numărat printre vedetele recompensate la gala de decernare a premiilor Creative Arts Emmy, în timp ce serialul „Imperiul din Atlantic City/ Boardwalk Empire" a fost marele câştigător, obţinând şapte statuete, sâmbătă, la Los Angeles.

Gwyneth Paltrow a primit o stauetă Emmy pentru interpretarea unei profesoare sexy în musicalul de comedie "Glee".

Primul sezon din "Imperiul din Atlantic City" a fost recompensat cu şapte stauete, în timp ce miniseria "Mildred Pierce", cu Kate Winslet, a primit trei trofee.

Pe de altă part "Mad Men - Nebunii de pe Madison Avenue", care în ultimii trei ani a fost deseimnat cel mai bun serial dramatic la Prime Time Emmy, nu a primit niciun premiu la gala de sâmbătă.

SURSA: MEDIAFAX

Justin Timberlake FOTO: EPA

Trupa Garbage revine

Formaţia va lansa cel de-al cincilea album de studio din carieră, după o pauză de şase ani, în 2012.

LONDRA. Trupa americană Garbage va lansa un single de revenire, în luna octombrie, de pe viitorul album la care lucrează în prezent, informează nme.com.

Trupa a terminat de mixat primul single, care va fi lansat în octombrie, şi lucrează la alte 24 de piese. Printre titlurile de lucru ce ar urma să apară pe viitorul material discografic se numără „Time Will Destroy Everything", „Blood For Poppies", „Automatic Systematic Habit", „Control", „Lies, Lies, Lies", „Sugar" şi „Not Your Kind Of People". În această piesă, va cânta şi fina de 11 ani a solistei trupei, scoţiana Shirley Manson.

Acest album va fi o continuare la „Bleed Like Me" din 2005 FOTO: FAN

"Când spun că facem cea mai bună colecţie de cântece din cariera noastră, cred că sunt sinceră", a spus Manson.

„Poate (cântecele - n.r.) nu sunt ultimul răcnet, cele mai la modă, expresia muzicii unei epoci sau alte prostii de felul ăsta, dar cred că este o colecţie sinceră de idei ale câtorva ciudaţi şi tocilari, care arată unde suntem, cine suntem şi toate lucrurile prin care am trecut şi, ei bine, autenticitatea acestora nu poate fi pusă la îndoială", a mai spus solista.

Garbage este o trupă americană de rock alternativ care a lansat o serie de single-uri de succes, printre care "Stupid Girl" şi "Only Happy When It Rains", în anii 1995 şi 1996.

Albumele trupei s-au vândut până în prezent în peste 17 milioane de exemplare.

SURSA: MEDIAFAX

Atentat fals, anunţat de hackeri pe Twitter

WASHINGTON. Hackerii au reuşit, vineri, să preia controlul contului de Twitter al postului american de televiziune NBC News şi au anunţat, în mod fals, producerea unui atentat la New York, cu 48 de ore înainte de comemorarea a zece ani de la 11 septembrie.

„Nu este o glumă, Ground Zero tocmai a fost atacat. Încercăm să trimitem jurnaliştii la faţa locului", se putea citi în acest prim mesaj trimis de pe contul @nbcnews.

Într-un al doilea mesaj, hackerii au anunţat că un avion a fost deturnat, după care s-a prăbuşit peste Ground Zero, locul unde se ridicau turnurile gemene ale World Trade Center înainte de 11 septembrie 2001.

„Flash! Ground Zero tocmai a fost atacat. Zborul 5736 s-a prăbuşit peste acesta, o deturnare ar fi la origine", arată acest mesaj fals.

Puţin mai târziu, hackerii s-au demascat singuri, tot pe contul de Twitter al NBC News. „@NBCNews piratat de Script Kiddies @s_kiddies", au scris ei.

Într-un comunicat, NBC News a prezentat „scuze sincere pentru teama pe care a putut-o provoca acest act imprudent şi iresponsabil".

SURSA: MEDIAFAX

În rolul Annei Karenina

LONDRA. Actriţa britanică Keira Knightley o va interpreta pe Anna Karenina, într-un nou film după celebrul roman al lui Lev Tolstoi. Jude Law, are rolul soţului eroinei, Aleksei Karenin, şi tânărul actor britanic Aaron Johnson îl va interpreta pe contele Vronski.

Filmările vor începe în septembrie în Marea Britanie şi Rusia, urmând ca pelicula să fie lansată anul viitor.

Regia filmului va fi semnată de Joe Wright, care a mai lucrat cu Knightley pentru peliculele „Remuşcare/ Ataonement" (2007) şi „Mândrie şi prejudecată" (2005), iar scenariul îi aparţine lui Tom Stoppard, premiat cu Oscar pentru „Shakespeare îndrăgostit/ Shakespeare in Love".

Cartea a fost ecranizată de mai multe ori, eroina fiind interpretată de actriţe ca Greta Garbo (1935), Vivien Leigh (1948) şi Sophie Marceau (1997).

Keira Knightley FOTO: EPA

SURSA: MEDIAFAX

A murit George Marinescu

BUCUREŞTI. George Marinescu, fost prezentator al „Telejurnalului" la Televiziunea Română, între 1969 şi 1990, a murit. În timpul Revoluţiei Române, George Marinescu a anunţat, în dimineaţa de 22 decembrie 1989, că „Ministrul forţelor armate (n.r. - generalul Vasile Milea) a acţionat ca trădător împotriva independenţei şi suveranităţii României şi, dându-şi seama că este descoperit, s-a sinucis". Marinescu şi-a făcut autocritica la câteva minute de la proclamarea Televiziunii Române Libere: „Îmi fac mea culpa în numele colegilor din Televiziune".

Anul trecut Marinescu prezenta o emisiune politică la Televiziunea România de Mâine, a Universităţii „Spiru Haret".

SURSA: MEDIAFAX

FONDAT 1989, APARE LA ARAD, TEL. 0257/281.802, E-MAIL: REDACTIA.JURNALARADEAN@INFORMMEDIA.RO; PUBLICITATE.JURNALARADEAN@INFORMMEDIA.RO

Primarul Florea nu a fost chemat la deschiderea anului şcolar

PAGINA 5

JURNAL ARĂDEAN

Kaitlyn Sawinski va juca pentru ICIM

PAGINA 7

MARŢI
13 SEPTEMBRIE 2011
ANUL XXIII, NR. 6400
12 PAGINI - 1,2 LEI

Luxul de a sta în frig

Sunt prea săraci pentru a se debranşa legal şi preferă riscul de a-şi tăia căldura la mica înţelegere.

ARAD. Birocraţia CET -ului în problema debranşării, costurile mari pe care trebuie să le suporte cei care doresc să scape de sistemul centralizat de încălzire au dus la apariţia unei noi categorii de debranşaţi: la mica înţelegere. E mai ieftin şi se obţine acelaşi rezultat. Totul e să ai acordul tuturor vecinilor iar administratorul sigilează caloriferele şi scapi de taxa pentru agentul termic. Singurul impediment ar fi că soluţia de avarie se situează la limita legii. Şi, totuşi, fenomenul este în expansiune, potrivit reprezentanţilor ULALA, şi este agreat de foarte mulţi locatari ai blocurilor, în special de cei care lipsesc doar o perioadă din apartament. Sau de cei săraci care nu pot suporta nici cheltuielile la căldură, dar nici pe cele ale debranşării.

Cu totul altfel stau însă lucrurile din perspectiva autorităţilor locale pentru care acest tip de debranşare este în afara legii iar cel care o comite poate suporta consecinţele de rigoare. „Dacă nu au fost respectate toate formalităţile necesare, dacă nu a fost anunţat operatorul şi nu au acordul acestora scris, atunci e vorba de o ilegalitate", punctează Corina Drăghici, purtător de cuvânt al Primăriei Arad. /P.3

33° Temperaturile se vor situa între 18 şi 33 grade. Vântul va sufla cu 14 km/h.

DIMINEAŢA AMIAZA SEARA

A donat sânge pentru a zecea oară FOTO: V.G.

A donat sânge de ministru

ARAD. Ministrul Administraţiei şi Internelor, Traian Igaş a donat sânge alături de şeful IGSU şi de pompierii de la ISU Arad. Totul s-a întâmplat la Centrul de Transfuzie Sanguină din Arad. Şeful IGSU, Marcel Lucaciu, a declarat că această campanie intitulată „Din inimă pentru inimă" se derulează la nivel naţional. /P.3

Adeverinţă pentru pensia de urmaş

ARAD. Casa Judeţeană de Pensii Arad le aminteşte beneficiarilor pensiei de urmaş care au între 16 şi 26 de ani şi care îşi continuă studiile că trebuie să depună o adeverinţă şcolară, până la data de 5 octombrie. /P.8

Se licitează pista FOTO: FAN

Licitaţie pentru pista de atletism

ARAD. Firmele au fost invitate să participe la licitaţie de către Primăria Arad, pentru amenajarea pistei de atletism cu 8 culoare de la stadionul Gloria. Data limită de depunere a ofertelor este 29 septembrie, iar valoarea estimată a lucrării a fost calculată undeva la 1.969.116 lei. /P.3

AUTOTURISME

Vânzările de autoturisme pentru primul semestru din ultimii şase ani.

	unităţi
2011	43189
2010	51283
2009	70612
2008	144988
2007	146292
2006	117456

Grafica: JA Sursa: APIA
Grafica: Jurnal arădean

11188
9 771220 748027

SĂRBĂTOARE

Manifestaţii de Ziua Pompierilor

Câteva sute de arădeni au fost prezenţi în Piaţa Avram Iancu, acolo unde ISU Arad a sărbătorit Ziua Pompierilor. La acest eveniment a participat şi ministrul Administraţiei şi Internelor, Traian Igaş, dar şi şeful situaţiilor de urgenţă la nivel naţional, Marcel Lucaciu. Exerciţiile demonstrative executate de pompierii arădeni au făcut deliciul publicului. /P.8 FOTO: ALIN GHERASIM

Arădenii câştigă mai mult doar în prognoze

Salariile cresc cu până la 257 de lei, însă doar în prognozele pentru următorii trei ani.

ARAD. Veniturile salariale ale arădenilor ar trebui să urmeze un ritm susţinut de creştere în următoarea perioadă. Cel puţin aşa spera Comisia Naţională de Prognoză atunci când a realizat un studiu pentru următorii trei ani. În 2014, un arădean ar trebui să câştige în medie 1.616 lei, fiind vorba de venitul net.

Practic, însă, situaţia nu este la fel de îmbucurătoare. Conform aceleaşi prognoze, în acest an venitul salarial mediu net ar trebui să ajungă la 1.359 de lei, însă la mijlocul anului valoarea sa era de doar 1.231 lei, adică mai mic cu peste o sută de lei.

Ultimul raport al Direcţiei Judeţene pentru Statistică Arad a scos la iveală şi dezastrul salariaţilor ce activează în categoria serviciilor. Dacă anul trecut un salariat arădean din servicii câştiga în medie 1.333 lei, în luna iunie a acestui an venitul aceluiaşi salariat ajungea la doar 1.176 de lei.

Mai mult, luna iunie a acestui an a fost şi luna în care salariul mediu net al arădenilor a scăzut atât faţă de luna precedentă (1.231 lei în iunie 2011 faţă de 1.243 în mai), cât şi faţă de aceaeaşi lună a anului trecut (1.257 - iunie 2010).

JA-A.P.

Poliţiştii aşteaptă un sediu nou FOTO: JA

IPJ a pus ochii pe poliţia Sântana

ARAD. Modernizare la sediul Poliţiei Sântana. IPJ a scos la licitaţie lucrarea de modernizare a sediului acestei poliţii şi a aşteptat preţul cel mai scăzut pentru a desemna câştigătorul. Şase oferte au fost primite de IPJ Arad iar de la 74.343 lei, suma iniţială gândită de IPJ pentru acest obiectiv, s-a ajuns la 28.314 lei. /P.3

Luptă cu dezastrele, pe tărâmul Italiei

ARAD. Detaşamentul de intervenţie în caz de dezastre al filialei de Cruce Roşie Arad va reprezenta România la concursul internaţional FACE 2011 care se desfăşoară, zilele următoare, în Italia. Este prima participare a arădenilor la o competiţie în afara ţării. /P.8

Boghicevici susţine legea bonelor

ARAD. Claudia Boghicevici consideră că Legea bonelor trebuie adoptată cât mai urgent, aplicarea acesteia aducând, pe lângă rolul social, multiple alte avantaje, cum ar fi asigurarea unei îngrijiri a copiilor de către persoane bine pregătite din punct de vedere profesional, noi locuri de muncă, dar şi degrevarea bugetului de stat. /P.4

Neamţ, primul din stânga FOTO: JA

Goluri pentru Guinness Book

MACEA. Se întâmplă pe terenurile de fotbal ale judeţului. Marius Neamţ (25 ani), atacant al echipei Cetate Săvârşin, a izbutit o performanţă demnă de Cartea Recordurilor: a înscris zece goluri într-un meci oficial de Liga V. Câte cinci în fiecare repriză. /P.7

e-mail: info@universulverde.ro;
www.universulverde.ro
Arad, Str. Pădurii nr. 24, (Piaţa Obor),
Tel: 0257 270 090, 0357 408 344,
Fax: 0357 408 345

SC UNIVERSUL VERDE SRL

- Realizăm şi întreţinem spaţii verzi
- Montăm gazon rulat
- Realizăm sisteme de irigaţie
- Punem la dispoziţie toată gama de arbori şi arbuşti ornamentali

(H-940034)

A ÎNCEPUT ŞCOALA!

Gata cu vacanţa. Toată lumea s-a întors la muncă. Profesori, elevi şi părinţi s-au strâns în unităţile de învăţământ pentru a marca, alături de oficialii politici sau din administraţia locală, prima zi de şcoală. Cei mai mici au fost răsfăţaţii acestor festivităţi şi fiecare învăţător a pregătit o supriză elevilor săi. /P.5

REMEMBER: 13 SEPTEMBRIE

1788 Oraşul New York devine prima capitală a Statelor Unite

1908 S-a născut Edgar Papu, specialist în literatură comparată şi filosof al culturii (d. 1993)

1913 A murit Aurel Vlaicu, pionier al aviaţiei române

1917 La Fatima, Portugalia, Sfânta Fecioară se arată pentru a cincea oară celor trei copii.

1924 S-a născut Maurice Jarre, compozitor francez (d. 2009)

Jacqueline Bisset

1944 S-a născut **Jacqueline Bisset,** actriţă franceză

1971 S-a născut Goran Ivanişevit, tenisman croat

AU PLECAT DINTRE NOI

Istoc Teodor (1924), Barth Francisc (1938), Recski Francisc (1960), Jambor Elisabeta (1921), Mandruţău Elisabeta (1927)

anunţurile de deces se publică gratuit

PIEŢE/TÂRGURI

Astăzi este zi de piaţă agroalimentară la Curtici, Sebiş, Bata, Cermei, Zădăreni, Ghioroc, Săvârşin, Secusigiu, Sântana, Târnova, Zăbrani, Zerind. Tot astăzi au loc târguri săptămânale la Curtici, Sebiş, Cermei, Săvârşin, Secusigiu, Zerind. Mâine, vineri, se desfăşoară târguri săptămânale la Ineu, Şepreuş, Şimand.

TELEFOANE UTILE

☎ INFORMAŢII TELEFONICE: 118.932; ☎ROBOT: 1958; ☎APEL UNIC DE URGENŢĂ (SALVARE, POLIŢIE; Pompieri): 112; ☎PRIMĂRIA MUNICIPIULUI ARAD: Program de relaţii cu publicul (camera 5) luni-vineri între orele 8-20. Tel.: 0257/284.744; tel. centrala: 0257/281.850; ☎S.C. E.ON GAZ ROMÂNIA - Sucursala Arad - Dispecerat si interventie telefon:0357/403.321; ☎DERANJAMENTE CURENT ELECTRIC: 0257/929; ☎INFORMAŢII CFR: 0257/231.777; ☎PROTECŢIA CONSUMATORULUI: B-dul Revoluţiei, nr. 50. Telefon: 0257/257.049; ☎GOSPODĂRIREA COMUNALĂ ARAD S.A.: 0257/270.352; 0729-009.033; 0257/270.352; ☎POLIŢIA DE FRONTIERĂ: 1959; ☎SC CET (Dispecerat şi intervenţie termoficare): 0357/412.244; 0257/ 231.367; 0357/412.233; ☎POLIŢIA LOCALĂ: 0257/939; ☎PROTECŢIA ANIMALELOR: 0357/421204, 0766-581545.

SUDOKU

REGULI: În fiecare bloc sunt câteva cifre între 1 şi 9, stabilite dinainte. Acestea trebuie completate cu cifrele lipsă, în aşa fel încât fiecare număr să figureze o singură dată. De asemenea, cifrele de la 1 la 9 trebuie să figureze o singură dată atât pe rândurile orizontale cât şi pe coloanele verticale ale celor nouă blocuri luate împreună.

ÎNCEPĂTORI

		8	6			1	9	
			1	3		5	7	
5			8		7	2		
9	2	6					4	
	4			6				2
		7			1	9	6	
7	3	9			6			5
2	6		5		9		8	
				1		6		

AVANSAŢI

4	9							
8					9		2	1
		5	1		6			9
		9			8	2		
						1	9	8
	4	8	2			5		
			9	1	5		3	
	6			2		4		
	5	7	6	3				

Soluţiile jocurilor din numărul precedent:

ÎNCEPĂTORI

2	6	3	8	5	9	4	1	7
4	8	7	1	2	6	5	9	3
5	9	1	3	4	7	8	2	6
8	3	6	5	1	4	9	7	2
1	5	9	2	7	8	3	6	4
7	2	4	9	6	3	1	5	8
9	4	2	6	3	1	7	8	5
6	7	8	4	9	5	2	3	1
3	1	5	7	8	2	6	4	9

AVANSAŢI

6	1	3	2	5	4	7	9	8
8	4	2	9	1	7	6	3	5
9	7	5	3	8	6	1	4	2
4	5	9	7	2	1	3	8	6
7	2	8	6	9	3	5	1	4
1	3	6	5	4	8	9	2	7
3	6	4	1	7	2	8	5	9
2	9	7	8	3	5	4	6	1
5	8	1	4	6	9	2	7	3

UNDE MERGEM în Arad

CINEMA

DACIA **Fără obligaţii** (SUA), orele 14:00, 17:00, 20:00

CINEMA CITY

Căpitanul America: Primul răzbunător 3D, ora 21:00

Conan 3D, orele 18:40, 19:50, 22:20

Cowboys & Extratereştri, orele 15:00, 17:20,19:40, 22:00

Dacă aş fi...tu?, orele 14:40, 17:00, 19:20, 21:40

Final Destination 5 – 3D, orele 14:50, 16:50, 18:50, 20:50, 22:50

Maşini 2 – 3D, orele 14:20, 16:30

Miezul noptii în Paris, orele 14:10, 16:10, 18:10, 20:10, 22:10

Noapte de groază 3D, orele 18:20, 22:40

Omu` de la Zoo, orele 13:10, 17:20

Planeta maimuţelor: Invazia, orele 14:00, 16:10, 20:30

Profa rea, dar buuună, orele 15:20, 21:40

Şefi de coşmar, orele 14:00, 16:00, 18:00, 20:00, 22:00

Ştrumpfii 3D – dublat, orele 13:10, 15:20, 17:30

Ştrumpfii 3D – subtitrat, orele 14:10, 16:20, 18:30, 20:40

EXPOZIŢII

MUZEUL DE ARTĂ ARAD

(str. Gh. Popa 2-4, et. II - Sala Ovidiu Maitec): Patrimoniul arhitectural al Aradului – încotro?- expoziţie de fotografie şi desen (str. Gh. Popa 2-4, et. 2) (9-17).

SALA CLIO

(str. Horea, nr. 8): Expoziţia Clubului Foto din Szentes (9-17)

GALERIILE DE ARTĂ „DELTA":

Expoziţie jubiliară a Atelierului Internaţional de Artă „Almási Béla" (9-17)

ÎNTRERUPERI DE CURENT

Miercuri 14 septembrie 2011. În judeţ: h 9-18: Lupeşti, Pârneşti, Baia, Toc, Cuiaş, Ilteu, Petriş, Selişte, Căprioara, Bulza (TM), Corbeşti, Roşia Nouă, Obârşia; **h 9-17:** Radna (p), Dorobanţi (p), Zărand (p); **h 7:30-15:30:** Pecica-str:303,304,305,307,311,2,327,340,423, 425, 427, 428; **h 8-17:** Bocsig(p), Manerau(p); **h 8-15:** Tarmure; h 9-15: Covăsânţ(p); **h 8-18:** Joia-Mare.

SĂNĂTATE

CABINET GINECOLOGIC: Cabinet ginecologic Arad, B-dul Decebal 11 (lângă Hotel Aradul), chiuretaj medicamentos, eco 4 D, test PAP.TEL: 0770823850, 0723643581.

HOROSCOP

BERBECUL (III.21.-IV.20.)

Sunteţi hotărât să plecaţi într-o călătorie de afaceri pe care aţi tot amânat-o. Partenerul de viaţă vă reproşează că nu aţi ales cel mai bun moment.

GEMENII (V.21.-VI.21.)

S-ar putea să fiţi implicat într-un scandal la serviciu, din cauza bârfelor unui coleg. Vă recomandăm să vă controlaţi reacţiile.

LEUL (VII.23.-VIII.23.)

Începeţi o lucrare de pe urma căreia veţi câştiga bine. Nu vă feriţi să cereţi ajutorul prietenilor, dacă aveţi nevoie! Vă sfătuim să discutaţi calm cu cei din jur.

BALANŢA (IX.24.-X.23.)

Sunteţi lăudat de şefi pentru felul în care vă faceţi treaba. S-ar putea să nu vă iasă o afacere din cauza unei situaţii nefavorabile.

SĂGETĂTORUL (XI.23.-XII.21.)

Dimineaţa s-ar putea să fiţi iritat din cauza neînţelegerilor cu un partener de afaceri. Vă sfătuim să discutaţi calm şi să încercaţi să ajungeţi la o concluzie comună.

VĂRSĂTORUL (I.21.-II.20.)

Nu vă faceţi planuri stricte pentru azi! Dimineaţa aveţi de alergat pentru a rezolva probleme ale partenerului de viaţă. Este momentul să vă ocupaţi şi de problemele financiare ale familiei.

TAURUL (IV.21.-V.20.)

S-ar putea ca partenerul să vă reproşeze că aţi cheltuit prea mult pentru un obiect de care nu era nevoie acum. Vă sfătuim să evitaţi speculaţiile financiare.

RACUL (VI.22.-VII.22.)

Astăzi nu este indicat să circulaţi cu maşina, pentru că există pericolul să fiţi implicat într-un accident. Orice s-ar întâmpla, nu vă grăbiţi şi ascultaţi-vă intuiţia!

FECIOARA (VIII.24.-IX.23.)

Dimineaţa este posibil să vă enervaţi pentru că nu aveţi bani să plecaţi într-o călătorie în interes de familie. O rudă mai în vârstă să refuze să vă împrumute.

SCORPIONUL (X.24.-XI.22.)

Aveţi tendinţa să fiţi irascibil din cauza oboselii. Ar fi bine să evitaţi discuţiile în contradictoriu, pentru că sunteţi predispus la probleme cu sănătatea.

CAPRICORNUL (XII.22.-I.20.)

Puteţi avea mici întârzieri, cauzate de evenimente neprevăzute. Vă recomandăm să nu vă puneţi mari speranţe într-o afacere.

PEŞTII (II.21.-III.20.)

Dimineaţa vă enervaţi la serviciu pentru că primiţi sarcini suplimentare. Vă recomandăm să fiţi prudent. S-ar putea ca şeful să nu fie în toane prea bune! Nu este cazul să vă descărcaţi nervii acasă!

„Jurnal arădean" vă ascultă

Între orele 11-13, la telefonul 0257.280943, redactorul nostru vă stă la dispoziţie.

ARAD. D.T. locuieşte în cartierul Aradul Nou şi ne-a contactat pentru a reclama modul în care circulă autobuzele pe ruta Aradul Nou - Romulus Cărpenişan. „Până acum, pe tot parcursul verii, pe ruta Aradul Nou - Piaţa Arenei au circulat doar autobuze mici, care nu aveau validatoare de bilete ci doar compostoare. Astfel orice călător trebuie să composteze două bilete dacă vroia să ia şi autobuzul şi tramvaiul. Motivul invocat ar fi fost că autobuzele cu validatoare sunt prea lungi şi nu pot întoarce în faţa Colegiului Moise Nicoară.

Acum însă s-au reintrodus acele autobuze. De ce toată vara a trebuit să plătim câte două bilete?", ne-a spus cititorul nostru.

Ioan Covaci din Dezna ar dori să afle cum ar putea lua legătura cu societatea Peco Arad pentru a afla situaţia acţiunilor deţinute.

Îi comunicăm cititorului nostru că numărul de telefon la care poate afla mai multe informaţii este: 0257.276.100.

JA-A.P.

CURS VALUTAR

DENUMIREA VALUTEI	BNR	BCR		BRD		Intesa Sanpaolo Bank		Banca Românească		MKB Nextbank		Alpha Bank		Casa de schimb LUXOR	
		C	V	C	V	C	V	C	V	C	V	C	V	C	V
Euro	4,28	4,22	4,32	4,20	4,35	4,21	4,34	4,25	4,30	4,23	4,33	4,24	4,32	4,20	4,24
Dolar SUA	3,13	3,08	3,22	3,08	3,21	3,09	3,23	3,14	3,16	3,09	3,21	3,10	3,20	2,96	3,02
Forint	0,151	0,0146	0,0170	0,0146	0,0163	0,0145	0,0165	-	-	-	-	-	-	0,0152	0,0156
Gram aur	186,46														

Vremea

Marţi, 13 septembrie

www.aradon.ro

18° Temperatura va fi între 16-18. Vântul va sufla cu 11 km/h, dinspre NV.

LA ORA 6

27° Temperatura va fi între 25-27. Vântul va sufla cu 8 km/h, dinspre VSV.

LA ORA 18

ZIUA PRECEDENTĂ

Arad	32°C	Umiditate:	56%
Lipova	32°C	Presiune:	1015.9mb
Chişineu-Criş	32°C	Precipitaţii:	0 %
Săvârşin	31°C	Vânt:	13 km/h
Sebiş	31°C	Direcţie vânt:	SE

SOARELE

Răsare: 7.10

Apune: 19.51

AZI

Temperaturile se vor situa între 18 şi 32 grade. Vântul va sufla cu 11 km/h, dinspre NV

30° 20° 10° 0° -10° -20°

FAZELE LUNII

04. 09. 12. 09. 20. 09. 27. 09.

MARŢI	MIERCURI	JOI	VINERI
16° 29° însorit	16° 32° însorit	15° 28° însorit	13° 27° parţial înorat

CALENDAR

Biserica ortodoxă: naintepraznuirea Înălţării Sfintei Cruci; Sfântul Mucenic Cornelie Sutasul; Sfântul Cuvios Ioan de la Prislop.

Biserica greco-catolică: Sfinţirea bisericii Învierii din Ierusalim; Sf. m. Corneliu Sutaşul.

Biserica romano-catolică: Sf. Ioan Gură de Aur, ep. înv.

PROGNOZĂ PENTRU TREI ZILE

Temperaturile minime vor fi cuprinse între 13 şi 16 grade, iar cele maxime între 27 şi 32 grade.

Temp.minime: 13 la 16° C

Temp.maxime: 27 la 32° C

JURNAL ARĂDEAN

Str. Poetului nr. 1C, Arad

BRAT Auditat de BRAT

Reclamaţii difuzare: 0257/ 228586

Director editor: Mircea Ţîşcă (8472)
Secretariat: 0257.281802 (centrala), fax - 0257.280655
Şef departament difuzare: Carmen Csordas
Marea publicitate: 0257.280904 (int. 8488); Mica publicitate: 0257.210775
Tiparul executat la: SC Inform Media SRL, Calea Torontalului, DN 6, km 5,7, Timişoara

Redactor şef: Adriana Barbu (8410) Responsabil de număr: Andreea Pintea
Secretar general de redacţie: Gabriela Groza (8417) Departamente: Eveniment: Simona Butaru (8412), Monica Ardelean (8446), Alin Gherasim, Politic: Tristan Mihuţa (8431), Simion Todoca (8425); Economic: Andreea Pintea (8419), Cultură, Învăţământ: Vasile Filip (8428); Social: Diana Duţu (8429); Sport: Daniel Scridon (8427), Adrian Hârţău (8433), Leo Sfâra (8434);
Tehnoredactare: Ramona Vidulescu, Ghizela Şerban
REDACŢIE : tel. 0257.281802 (centrala); fax 0257.280655 (int. 8490), 0257.281797 (int.8489); e-mail:redactia.jurnalaradean@informmedia. ro, adevaruldearad@informmedia.ro, publicitate.jurnalaradean@informmedia.ro, publicitate.adevarul@informmedia.ro

.uxul de a locui în frig

unt prea săraci pentru a se debranşa legal şi preferă riscul de a-şi tăia căldura la mica înţelegere.

Arădenii de la bloc merg la risc cu debranşarea FOTO:JA

ARAD. Singura metodă de debranşare agreată de toată lumea este diminuarea până la 0 (zero) a cantităţii de agent termic din calorifer prin montarea repartitoarelor. O soluţie la îndemnă celor care locuiesc într-un apartament care are repartitoare de căldură. În acest caz nu mai e nevoie de acordul vecinilor şi poţi beneficia de drepturile de proprietar. „Pentru a monta repartitoare e nevoie însă de acordul a 80% din proprietarii apartamentelor", precizează Daniel Berar, administrator. Un cerc vicios în care intri din momentul în care faci parte dintr-o asociaţie de proprietari şi nu prea sunt şanse să scapi. Norocul e să ai vecini de treabă.

CET-ul, gând la gând cu Primăria

În opinia reprezentanţilor CET Hidrocarburi Arad nu pot fi luate în calcul decât cele două soluţii: repartitoare sau debranşarea oficială, pentru a fi sistată legal furnizarea căldurii. Alte posibilităţi nu sunt legale. Dar ele există şi funcţionează acolo unde proprietarii din respectivul imobil pot ajunge la o înţelegere. E suficient, însă, ca unul singur să nu fie de acord şi nu mai poţi scăpa de căldură, chiar dacă nu stai nici o zi în apartament.

Din păcate, aceste soluţiile acceptate ca legale de către reprezentanţii autorităţilor locale implică cheltuieli mari pe care majoritatea arădenilor nu şi le permit. Mai ales că una din multiplele condiţii de a fi acceptată debranşarea este dovada existenţei unei alte surse de căldură, de obicei o termotecă. Mulţi dintre cei care nu mai vor să plătească agentul termic o fac, însă, din prea multă sărăcie iar costurile ei au devenit prea mari.

CAZ CONCRET

Ce se poate întâmpla atunci când un singur vecin nu vrea să accepte decizia unui proprietar care şi-a închis robinetul de căldură poate fi exemplificat prin cazul unui arădean care a rămas şi fără căldură, dar a şi plătit-o. Locatarul unui imobil din cartierul Alfa şi-a închis şi sigilat robinetele de la calorifere, în prezenţa administratorului, dar nu a reuşit să obţină şi acordul unui vecin. A riscat şi după ce o lună nu i-a fost facturată căldura, a fost nevoit să achite încălzirea pentru restul lunilor deşi a locuit în frig.

MONICA ARDELEAN
monica.ardelean@informmedia.ro

A donat sânge de ministru

Ministrul Administraţiei şi Internelor, alături de şeful IGSU şi de pompieri, a donat sânge la Centrul de Transfuzie Sanguină.

ARAD. Agitaţie mare la Centrul de Transfuzie Sanguină din Arad ieri după ora 11:00, când Traian Igaş - ministrul Administraţiei şi Internelor, Marcel Lucaciu - şeful IGSU şi ofiţeri din cadrul ISU Arad s-au prezentat pentru a dona sânge. Ministrul a trecut prima dată printr-un scurt consult, după care s-a deplasat în camera pentru recoltat sânge. În timp ce dona sânge, ministrul a dat interviuri reprezentanţilor mass-media. Pentru Traian Igaş nu este prima oară când donează sânge, ci a zecea şedinţă, primul eveniment de gen având loc, pentru ofici acum şase ani. „Dacă pâ acum am venit să donez sâ ge având alături de mine p liticieni, acum am adus mine oameni în uniformă a înveselit atmosfera Trai Igaş, ministrul Administraţ şi Internelor.

Marcel Lucaciu, şeful IGS a ţinut să precizeze, tot timp ce dona sânge, că toa structurile din subordinea sunt implicate într-o camp nie de donat sânge intitula „Din inimă pentru inimi „Este o campanie naţional care s-a desfăşurat până acu în multe judeţe. În următo rele două săptămâni şi al judeţe se vor implica. Sunte mulţi şi ne dorim ca aceas acţiune să fie o reuşită", a d clarat Marcel Lucaciu, şef IGSU. JA - V

Momentul donării de sânge FOTO: V

IPJ a pus ochii pe sediul poliţiei din Sântana

ARAD. Modernizare la sediul Poliţiei Sântana. Aceasta este proiectul pe care IPJ Arad l-a scos la licitaţie. Este vorba de servicii de proiectare pentru modernizarea şediului Poliţiei Sântana de la acoperiş la instalaţii de iluminat, criteriul de atribuire fixat de contractant fiind, cum era de aşteptat în vremuri de criză, preţul cel mai scăzut. Şase oferte au fost primite de IPJ Arad în cadrul acestei licitaţii. Lucru bun, dacă ar fi să amintim faptul că iniţial, reprezentanţii Poliţiei caculaseră faptul că lucrarea de modernizare va înghiţi ur deva pe la 74.343 lei, dar la f nal, în urma procedurilor, ce mai ieftină dintre cereri ajur gea la doar 28.314 lei.

Firma desemnată câştig toare a licitaţiei este S.C. DI TICOM SOLUTION S.R.L., societate din Braşov care v executa lucrările de renovar a sediului Poliţiei din Sântan în două luni de la semnare contractului de către părţ Sura de finanţare indicată î actele care au însoţit proce dura de licitaţie: credite bu getare. JA- A.B.

Dan Artimon FOTO: JA

Scrisoare deschisă pentru adunări publice

ARAD. Consiliul Local Civic i-a scris o scrisoare deschisă ministrului Traian Igaş în care precizează faptul că „noul proiect al Legii adunărilor publice (...) este încă un pas făcut în direcţia instaurării unui regim antidemocratic. Acest proiect este urmarea firească a alegerii primarilor într-un singur tur, votului prin corespondenţă, parlamentului unicameral, uninominalului în variantă românească, comasării alegerilor şi, nu în ultimul rând, al regionalizării". În scrisoare, reprezentanţii CLC indică schimbările nedemocratice pe care le propune legea nouă, în viziunea lor, faţă de cea actuală: faptul că primul articol din actuala lege face referire la „libertatea cetăţenilor de a-şi exprima opiniile (...), de a organiza mitinguri, demonstraţii, manifestaţii etc", garanţie care lipseşte cu desăvârşire din proiectul nou, faptul că pe viitor adunările publice vor putea avea loc doar dacă sunt aprobate de autorităţi în condiţii draconice etc. După ce amintesc de situaţia din Arad unde adunările publice au fost interzise pentru un timp, dreptul fiind recâştigat în instanţă, CLC îi cer ministrului Igaş să renunţe la proiect.

JA- A.B.D.

Licitaţie pentru pista de atletism de la Gloria

Primăria vrea să realizeze pista de atletism de pe stadionul Gloria în maximum 12 luni şi la preţul de până la 2 milioane de lei.

Pista de atletism, aproape de realizare FOTO: FAN

ARAD. Firmele au fost invitate să participe la licitaţia Primăriei Arad, care scoate la „mezat" amenajarea pistei de atletism cu 8 culoare la stadionul Gloria, urmând să aleagă cea mai avantajoasă ofertă din punct de vedere economic. Data limită de depunere a ofertelor pentru această licitaţie este 29 septembrie, iar locaţia Bulevardul Revoluţiei, nr. 75, Serviciul Baze Sportive.

Primăria va deschide ofertele în aceeaşi zi, la ora 13.00, moment la care va stabili cine ar putea realiza pista de pe Gloria, valoarea estimată a lucrării fiind calculată de executiv undeva la 1.969.116 lei.

Dotări

Contractul de achiziţie publică „Amenajare pistă de atletism cu 8 culoare la stadionul Gloria" va fi finanţat integral de la bugetul general al municipiului. Firmele care sunt invitate să participe la această licitaţie trebuie să aibă o cifră de afaceri medie anuală minimă de 2.500.000 lei, să deţină maşină de pavat pentru suprafeţe sintetice cu lăţime de lucru de minim 2,7 m, cu reglaje pentru grosimea stratului între 8 - 60 mm, malaxor produse cauciuc, capacitate minimă de 180 kg/şarjă, maşină de marcaj automată etc. Cuantumul garanţiei de participare este de 35.000 lei iar data limită pentru solicitarea clarificărilor 19 septembrie. Oferta financiară făcută de societăţi va înclina balanţa în favoarea lor în procent de 80%, în timp ce termenul de execuţie va primi un punctaj de maxim 10%. Un procent maxim similar (10%) va fi acordat şi pentru termenul de garanţie (perioada de garanţie fiind stabilită la minimum 5 ani). JA- A.B.D.

12 LUNI

Garanţia de bună execuţie va fi de 7 % din valoarea contractului fără TVA iar aceasta se va constitui prin reţineri din facturile înaintate la plată. Pista de atletism trebuie realizată, potrivit Primăriei, în 12 luni. Foto: Vor să plătească până la două milioane pentru pista de atletism

Invitaţi la „Filmul" unui record

ARAD. Arădenii sunt invitaţi joi, 15 septembrie, la ora 19.32 la Teatrul de Marionete Arad pentru a vedea "filmul" unui record. Este vorba despre premiera filmului Khan Tengri 7010m, o expediţie din 2010 a unor temerari arădeni, în cadrul căreia Sergiu Jiduc a doborât recordul de vârstă (19 ani) în ceea ce priveşte escaladarea unui „şaptemiar".

Membrii expediţiei - Minerva Vincze, Sergiu Jiduc, Claudiu-Virgil Ban, Ioan Filip, Ovidiu Găvănescu si Aurel Salaşan de la „Explorer" Arad - îşi vor povesti păţaniile prin intermediul filmărilor. Intrarea este liberă. JA- A.B.D.

Imagine din expediţie FOTO: FA

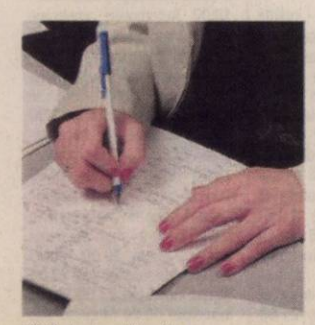

Fără declaraţii scrise FOTO: FAN

Declaraţia unică 112, doar on-line!

ARAD. Întrucât la sediile administraţiilor finanţelor publice se mai prezintă contribuabili care doresc să depună formularele unice la ghişeu, Fiscul ţine să le reamintească faptul că declaraţia 112 se depune doar electronic. „Procedura privind depunerea on-line trebuie să fie unitară pentru toate categoriile de contribuabili, motiv pentru care lansăm rugămintea spre conformare voluntară din partea tuturor", explică purtătorul de cuvânt al Fiscului, Călin Arusti.

Contribuabilii persoane fizice şi juridice care au calitatea de angajator sau entităţi asimilate angajatorului, vor completa şi depune formularul 112 - „Declaraţia privind obligaţiile de plată a contribuţiilor sociale, impozitului pe venit şi evidenţa nominală a persoanelor asigurate", numai prin mijloace electronice de transmitere la distanţă, pe portalul e-România. JA-A.P.

Boghicevici: Legea bonelor este necesară

AD. Comisia de Muncă şi otecţie Socială din Camera eputaţilor a adoptat pro- nerea legislativă intitulată ege privind serviciile de în- jire şi supraveghere a copi- r pe timpul zilei". „Aceasta e ca obiect de reglementa- înfiinţarea, organizarea şi ncţionarea serviciilor de grijire şi supraveghere a co- ilor pe timpul zilei, ca parte erviciilor sociale, în scopul rijinirii familiei. Conform oiectului, serviciile de în- jire şi supraveghere a co- ilor pe timpul zilei se pot ganiza sub forma de creşe, ntre de îngrijire şi supra- ghere a copiilor pe timpul ei sau servicii de îngrijire supraveghere a copiilor timpul zilei la domiciliu", plică deputatul Claudia ghicevici, vicepreşedinte Comisiei. „Din păcate, nu- ărul creşelor şi grădiniţelor scăzut foarte mult, părinţii nd puşi în situaţia de a nu itea asigura îngrijirea şi supravegherea copiilor, decât prin renunţarea la serviciu de către unul dintre părinţi, ca să nu mai vorbim de familiile monoparentale. Tocmai de aceea, consider că Legea bonelor trebuie adoptată cât mai urgent, aplicarea acesteia aducând, pe lângă rolul social, multiple alte avantaje, cum ar fi asigurarea unei îngrijiri a copiilor de către persoane bine pregătite din punct de vedere profesional, noi locuri de muncă, precum şi degrevarea bugetului de stat", a completat Claudia Boghicevici. **JA-S.T.**

Claudia Boghicevici FOTO: S.T.

REŢETA ZILEI

Chifteluţe din piure de cartofi

GREDIENTE: 500 gr cartofi, 5 linguri cu făină, pesmet, gr margarină, sare, piper, geta, 1/2 legătură pătrunjel, căţei de usturoi, 4-5 ciuperci oaspete.

OD DE PREPARARE: Cartofii se ırăţă, se spală, se taie felii şi pun la fiert în apă cu sare. ıpă ce sunt gata, se scurg apă şi se mixează cu: făi- ı, usturoiul pisat, pătrunje- l tocat mărunt, margarina, rea, piperul, vegeta, ciupercile tocate mărunt şi 2-3 linguri pesmet. Trebuie să rezulte o pastă groasă. Dacă nu s-a legat bine mai adăugăm pesmet. Ne udăm mâinile cu apă şi formăm chifteluţe, pe care le trecem prin pesmet şi apoi le rumenim în ulei încins. Cine doreşte le poate aşeza într-o tavă unsă cu ulei şi tapetată cu pesmet, apoi le poate coace la cuptor timp de 30-35 minute. **Poftă bună!**

Pentru mai multe REŢETE intră pe **www.culinar.ro**

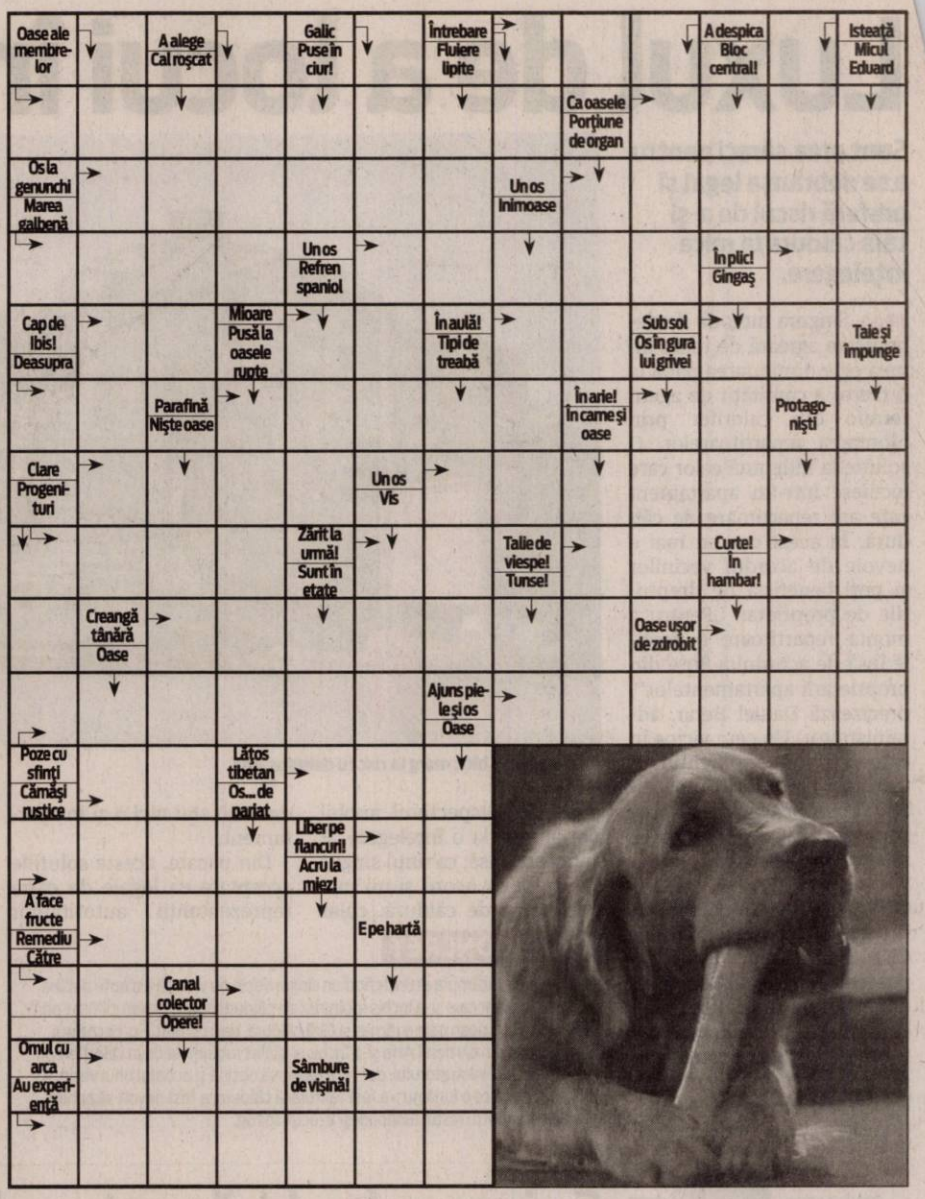

SOLUŢIA INTEGRAMEI DIN NUMĂRUL PRECEDENT

B – G – R – SES – A – ZOOLOGIE – TEZE – TROC – CATALOG – LA – BABA – CRETA – NAP – ARC – TV – L – RIVALI – LS – IS – CAMP – MAUS – PS – FATA – DASCALIT – I – INVATA – PATA – UV – TEME – DESEN – ALE – EM – ACEST – A – ACCENT – UNT – NAI – TIP – UC – MAICUTA

Programe TV Marţi, 13 septembrie

TVR 1

00 **Telejurnal matinal.** Sport, Meteo
00 **Vară, fete şi vedete (I).**
00 **Vară, fete şi vedete (II).**
50 **Agenda Festivalului George Enescu 2011.** Producător tv. Cătălin Sava
.10 **Furtună la palat (Coreea, 2006)**
.25 **Tezaur folcloric.** (R)
.15 **Bebe magia Prezintă Camelia Csiki (R).**
.45 **Legendele palatului: negustorul Lim Sang-ok.**
.20 **Legendele palatului: negustorul Lim Sang-ok.**
.00 **Telejurnal .** Sport (criptat), Meteo
.45 **Finanţe şi afaceri.**
.30 **Rom european.**
.00 **Kronika.** Emisiune în limba maghiară
.00 **Secretele faraonilor.**
.00 **Telejurnal**
.25 **Legendele palatului: negustorul Lim Sang-ok**
.05 **Legendele palatului: negustorul Lim Sang-ok.**
.45 **Sport**
.00 **Telejurnal.** Tema zilei, Meteo
.10 **Studio UEFA Champions League .** Comentatori: Cosmin Cernat , Marius Mitran.
.40 **Fotbal UEFA Champions League.** Faza grupelor.
.45 **F.C. Barcelona – A.C. Milan.**
.50 **Studio UEFA Champions League .**
15 **Gol după gol. Rezumatele UEFA Champions League .**
00 **Concert Electric Proms 2007.**
10 **Secretele faraonilor**
05 **Sport (R)**
20 **Telejurnal.** Tema zilei, Meteo (R)
15 **Furtună la palat.** (Drama, Coreea, 2006) Episodul 13 Cu: Lee Seo-Jin, Han Ji-Min, Lee Soon-Jae.

PRO TV

07.00 **Ştirile Pro Tv.** Ce se întâmplă, doctore? Omul care aduce cartea
10.00 **Zborul 93 (r)**
12.00 **Tanar si nelinistit (r)**
13.00 **Ştirile Pro Tv**
14.00 **Sărutul spionului.** (Acţiune, Germania, SUA 2008)Regie: Ron Oliver Cu: Robert Gant, Shannen Doherty, Fraser Brown, John Rhys-Davies, Hathan Whitaker
16.00 **Tânăr şi neliniştit.** ep. 4073 Povestea a trei familii care trăiesc în Genoa City, serialul acoperă cele mai importante şi interesante teme ale vieţii moderne, pornind de la muzică şi carieră până la situaţii limită în care se ating teme extrem de actuale cum ar fi SIDA, alcoolismul, drogurile, religia, adopţiile, avortul.
17.00 **Ştirile Pro Tv.** Vremea
17.45 **Happy Hour.**
19.00 **Ştirile Pro Tv.** Sport, Vremea
20.30 **Serviţi, vă rog!.**
22.30 **Ştirile Pro Tv**
23.00 **Supernatural: Aventuri în lumea întunericului. (Acţiune, SUA, 2005) ep. 9, anul** VI Producţie:Regia: Erik Kripke.Cu: Jared Padalecki, Jensen Ackles. Nominalizat în 2006 la premiile Emmy pentru cea mai bună coloană sonoră dintr-un serial, "Supernatural" este povestea lui Sam (Jared Padalecki) şi a lui Dean (Jensen Ackles), doi fraţi uniţi de acelaşi destin...
00.00 **Promotor (r)**
01.00 **Ştirile Pro Tv (r)**
02.30 **Supernatural: Aventuri în lumea întunericului (r)**
04.00 **Apropo Tv (r)**
05.00 **România, te iubesc! (r)**
06.00 **Happy Hour (r)**

ANTENA 1

06.00 **Observator**
08.00 **Matinal: 'Neatza cu Răzvan şi Dani**
10.00 **În gura presei cu Mircea Badea.** Mircea Badea realizează o nonconformistă revistă a publicaţiilor sub titlul "În gura presei". Pe parcursul emisiunii el supune atenţiei telespectatorului cele mai interesante ştiri apărute în presa cotidiană, săptămânală şi lunară. Deosebirea dintre programul pe care îl realizează Mircea şi emisiunile pe aceeaşi temă ale altor televiziuni este că el este spontan.
10.50 **Mireasă pentru fiul meu**
11.30 **Romance: Să te prezint părinţilor**
13.00 **Observator**
14.00 **Mireasă pentru fiul meu**
16.00 **Observator**
17.00 **Acces direct cu Simona Gherghe**
19.00 **Observator.** Sport, Meteo
20.20 **Plasa de stele cu Dan Negru (sezon nou)**
22.00 **Narcisa: Iubiri nelegiuite.** (Drama, Romania 2011) Cu: Alina Puşcaş, Andrei Aradis, Draga Olteanu Matei, Magda Catone, Vladimir Draghia, Gabriel Duţu, Antonia Ionescu, Cecilia Bârbora, Ilinca Vandici, Alma Alexandra Becket, Daniel Popa, Alexandru Ion, Gina Maican, Denis Stefan, Adriana Trandafir
23.15 **Observator**
23.55 **Un Show Păcătos cu Dan Capatos**
01.15 **Jocul morţii.**(Actiune, SUA 2002) Regia: Jim Wynorski. Cu: Treat Williams, Susan Walters, Michael Dudikoff
03.00 **Maddie şi David**
03.45 **News Magazine: Acces direct (r)**

HBO

06.00 **Deasupra tuturor.** (Animaţie, SUA, 2009). Regia: Pete Docter, Bob Peterson.
07.35 **Zizou cel mic.** (Comedie, India, 2008). Regia: Soni Taraporevala. **Cu: Jahan Bativala, Imad Shah, Sohrab Ardeshir, Shernaz Patel, Boman Irani**
09.15 **O trupă de amatori**
10.50 **Surorile.** (Dramă, Franţa, 2009). Regia: Éléonore Faucher.Cu: Amira Casar, Zoé Duthion, Sylvie Testud, Jean-Pierre Martins, Marc Barbé
12.35 **Sherlock Holmes.** (Acţiune, SUA, 2009). Regia: Guy Ritchie.
14.45 **Shrek pentru totdeauna**
16.20 **Cele două feţe ale dragostei**
18.25 **Mirajul dansului 2.** (Dramă, SUA, 2008). Regia: Steven Jacobson. Cu: Rachele Brooke Smith, Kenny Wormald, Sarah Jayne Jensen, Peter Gallagher, Ethan Stiefel
20.00 **Mâini de aur: Povestea lui Ben Carson .**
21.30 **Jurământ de răzbunare.** (Thriller, SUA, 2009). Regia: Franc. Reyes. Cu: John Leguizamo, Harvey Keitel, Florencia Lozano, Diane Venora, Wanda De Jesus
23.00 **Iron Man 2**
01.05 **20, 30, 40 (Comedie, Hong Kong, 2004).** Regia: Sylvia Chang. Cu: Sylvia Chang, Rene Liu, Angelica Lee, Kate Yeung, Tony Leung Ka Fai
02.55 **Resident Evil: Viaţa de apoi.** (Acţiune, Marea Britanie, 2010). Regia: Paul W.S. Anderson. Cu: Milla Jovovich, Ali Larter, Kim Coates, Shawn Roberts, Sergio Peris-Mencheta
04.30 **Mâini de aur: Povestea lui Ben Carson**

CULTURAL

08.30 Nocturne 09.30 Lumea şi noi 10.00 Art@.ro 11.00 Rusia: Puterea şi filmul 12.00 Jurnalul cultural 12.30 Un destin moldav 13.00 Lumea şi noi 14.00 Literatura de azi 15.00 Jurnalul cultural 15.15 Tichia de mărgăritar 15.45 Capodopere din Galeria de Artă 16.15 Oamenii şi politica 16.45 Identităţi 17.15 Nocturne 18.15 Voci spirituale 19.05 Capodopere din Galeria de Artă 19.15 Un destin moldav 19.45 Campania Premiile TVRC 20.00 Festivalul şi concursul Internaţional George Enescu ediţia a XX-a, 2011 21.00 Jurnalul cultural 21.30 Polemicile TVRC 22.30 Teatru:

AXN

07.00 Stagiarii 07.30 Stagiarii 08.00 Pericol iminent 09.00 Viitorul începe azi 10.00 Star Trek: Deep Space Nine 11.00 ngerul întunecat 12.00 Pericol iminent 13.00 Stagiarii 13.30 Stagiarii 14.00 Star Trek: Deep Space Nine 15.00 Îngerul întunecat 16.00 Viitorul începe azi 17.00 Mesaje de dincolo 18.00 Stagiarii 18.30 Stagiarii 19.00 Îngerul întunecat 20.00 Star Trek: Deep Space Nine 21.00 Escrocii 22.10 Internatul 23.50 Zoom 00.05 Minţi criminale: Comportament suspect 01.05 Escrocii II. 4 02.10 Internatul 03.35 Viitorul începe azi

B1

06.30 Ştirile B1TV 07.00 Ştirile B1TV 08.00 Ştirile B1TV 08.30 B1, viaţa e frumoasă! 09.00 Ştirile B1TV 09.30 B1, viaţa e frumoasă! 10.00 Ştirile B1TV 10.30 B1, viaţa e frumoasă! 11.00 Ştirile B1TV 11.30 B1, viaţa e frumoasă! 12.00 Ştirile B1TV 14.00 Ediţie de prânz 15.00 Ştirile B1TV 16.00 Ştirile B1TV 17.00 Ştirile B1TV 18.00 Actual B1 20.00 Ştirile B1TV (Sanda Nicola) 21.00 Evenimentul zilei 23.00 Ştirile B1TV 00.00 Actual B1 (r.) 01.40 Ştirile B1TV (Sanda Nicola) (r.) 02.30 Ştirile B1TV (r.)

PRIMA TV

7.30 Identităţi. 8.00 Oul pătrat 8.30 Nocturne 9.30 Lumea şi noi. 10.00 Art@.ro 11.00 Rusia: Puterea şi filmul 12.00 Jurnalul cultural 12.30 Convinge-mă! 14.00 Literatura de azi 15.00 Jurnalul cultural 15.45 Capodopere din Galeria de Artă Modernă Românească 16.15 Oamenii şi politica 16.45 Identităţi 17.15 Nocturne 18.15 Voci spirituale 19.05 Capodopere din Galeria de Artă Modernă Românească 19.15 Magazinul de litere 19.45 Filler Campania Premiile TVR Cultural 20.00 Festivalul şi concursul Internaţional George Enescu 21.00 Jurnalul cultural 21.30 Polemicile TVR Cultural

PROCINEMA

07.30 Echipa de urgenţă, episodul 160 08.30 Covorul fermecat 10.00 Zoom in 10 10.15 Echipa de urgenţă, episodul 161 11.45 Acasă în bucătărie 12.45 Happy Hour 14.00 Acasă în bucătărie 15.00 La Bloc, episodul 258 16.00 Seinfeld, episodul 39, 40 17.00 Un Cadillac din aur masiv Regia: Richard Quine Cu: Judy Holliday, Paul Douglas 19.00 La Bloc, episodul 260, 261 20.00 Veronica , episodul 21, 22 Regia: Shelley Jensen Cu: Kirstie Alley, Dan Cortese, Wallace Langham, Daryl Mitchell 21.00 Seinfeld, episodul 41, 42 22.00 Legamantul 00.15 Veronica

ANTENA 2

08.15 Air america (r.) 09.15 It's show time! (r.) 10.15 Răi da' buni (r.) 12.00 Mega Disastres (documentar, SUA) 13.00 Teleshopping 13.45 Agentul VIP (r.) 15.30 Trăieste sănătos 17.00 It's show time! 18.00 Married with children (SUA, 1987) 18.30 Air America (SUA, 1998) 19.30 Răi da' buni 21.15 La tinta! 21.30 Agentul VIP 23.15 Jurnal de Bordea 23.30 Nimic important 00.30 Married with children (r.) 01.00 Air America (r.) 02.00 Rai da' buni (r.) 03.30 Nimic important (r.) 04.30 Agentul VIP (r.)

ACASĂ

05.45 Acasa in bucatarie 06.30 Amor Real 08.15 Cealaltă faţă a Analiei 09.45 Dona Barbara 10.45 Teleshopping 11.15 Dona Barbara 12.45 Iubire cu chip rebel 13.45 Teleshopping 14.30 Clase 406 15.30 Amor Real 16.30 Poveştiri adevărate 17.30 Inimă sălbatică 18.30 Sub cerul in flacari Cu: Edith Gonzalez, Mauricio Islas 19.30 Stapana 20.30 Triumful dragostei 22:00Poveştiri de noapte 22.30 Aurora 23.30 Lacrimi de iubire 00.30 Clase 406 01.30 Poveştiri adevărate 02.30 Doamne de poveste 03.30 Poveştiri de noapte 04.00 Lacrimi de iubire

CINEMAX

07.00 THX 1138. Regia: George Lucas. Cu: Robert Duvall, Donald Pleasance, Don Pedro Colley, Maggie McOmie, Ian Wolfe 08.25 Cartagena 09.55 Dragă Alice. 11.30 O familie rea 13.00 Mumia: Mormântul Împăratului Dragon. Regia: Rob Cohen. Cu: Brendan Fraser, Jet Li, Maria Bello, Michelle Yeoh, Luke Ford 14.50 Cursa spaţială 17.25 THX 1138. 18.50 Promisiuni încălcate 21.00 Mama copilului meu. Regia: Michael McCullers. Cu: Tina Fey, Amy Poehler, Greg Kinnear 22.40 Oraşul vieţii 00.40 Trecătoarea 02.20 Secretul din ochii lor

DIVA

02.00 Lege şi Ordine - Intenţii criminale 03.00 Farmece 04.00 Farmece 05.00 Farmece 06.10 Nevestele din Orange County 07.10 Nevestele din Orange County 08.10 Nevestele Orange County 09.10 Lege şi Ordine 10.10 Crimele din Midsomer - Crimă la scară redusă 12.10 Buffy, spaima vampirilor 13.10 Fetele Gilmore 14.10 Lege şi Ordine 15.10 Teoria mitocanului 17.00 Crimele din Midsomer - Încredere trădată 19.00 Buffy, spaima vampirilor 20.00 Fetele Gilmore 21.00 Sora Betty 23.10 Beethoven 4

ANTENA 3

06.00 Ştirile de dimineaţă cu 10.00 Previziunile zilei 11.00 Se întâmplă în România cu Maria Coman 12.00 Ştiri 13.00 Se întâmplă în România cu Maria Coman 14.00 Ştiri 15.00 Esenţial cu Alina Petrescu 17.00 100 de minute cu Alessandra Stoicescu 18.45 La ordinea zilei cu Dana Grecu 20.00 Ştirea zilei cu Gabriela Vrânceanu Firea 21.00 Subiectiv cu Răzvan Dumitrescu. Emisiunea se adresează tuturor românilor, va aborda problemele arzătoare ale acestora, va prezenta soluţii politice şi/ sau economice. 21.50 Sinteza zilei cu Mihai Gâdea 23.10 În gura presei cu Mircea Badea

M1

10.00 Aventurier 11.10 Inimă pentru inimă (s) 12.05 Triumful iubirii (s) 13.01 Ştiri 13.20 Expres Carpatin 13.50 Srpski Ekran 14.20 Unser Bildschirm 14.55 Moştenirea noastră 15.25 Povestirile sufletelor 15.55 Miracole (s) 17.25 Orăşelul (s) 18.00 Robbie (s) 18.50 Atingerea îngerilor (s) 19.40 Croaziera de lux (s) 20.30 Ştiri 21.05 Dedicaţii 22.00 Loc pentru tinereţ (comedie Ungaria) 23.20 Seara 23.55 Şeful şefilor (s)

REDACŢIA NU ÎŞI ASUMĂ RESPONSABILITATEA PENTRU EVENTUALELE SCHIMBĂRI

DISCOVERY

10.00 Automobile americane 11.00 Meserii murdare 12.00 O pradă mortală 13.00 Vânătorii de mituri 14.00 Mega constructori 15.00 Cum se fabrică diverse lucruri? 16.00 Tehnici esenţiale de supravieţuire 17.00 Meserii murdare 18.00 Regii licitaţiilor 19.00 Cum se fabrică diverse lucruri? Această serie ne arată cum se fabrică cele mai obişnuite şi mai prozaice lucruri. 20.00 Tehnici esenţiale de supravieţuire 22.00 Situaţii incredibile 23.00 Situaţii incredibile 00.00 Maşinării sub lupă 02.00 Situaţii incredibile

A început anul şcolar 2011-2012 FOTO:JA

Şcoala şi- a pornit ceasul

Primul clopoţel şi ritmul vieţii de şcolar a început să bată pentru toţi şcolarii şi preşcolarii învăţământului arădean.

ARAD. Gata cu vacanţa. Toată lumea s-a întors la muncă. Profesori, elevi şi părinţi s-au strâns în unităţile de învăţământ pentru a marca, alături de oficialii politici sau din administraţia locală, prima zi de şcoală. Totul a început cu intonarea imnului României iar apoi discursurile scurte şi la obiect ale gazdelor şi invitaţilor. Elevii nu sunt deloc un public comod. Orice prelungire nejustificată a unui speach se taxează prin forfotă din ce în ce mai mare iar vorbitorii au ştiut să-şi dozeze mesajele după nerăbdarea auditoriului.

Cei mici, plini de emoţie

Ziua cea mare a fost a celor mai mici care au trăit cu totul altfel prima zi de şcoală. Prima întâlnire cu colegii, cu dascălul, cu sala de clasă. Ei au fost răsfăţaţii acestor festivităţi şi fiecare învăţător a pregătit o mică supriză elevilor săi. Şi cei de la grădiniţă au avut parte de o zi mai specială chiar dacă mulţi s-au reîntors din 1 septembrie la grupe.

Aşteptări şi noutăţi

A început un an nou care se vrea o cotitură în învăţământul românesc. Unde va duce acest drum pe care a pornit şcoala românească vom vedea pe parcursul anului. Acum, la începutul lui, le urăm şi noi celor aproape 70.000 de şcolari şi preşcolari: spor la treabă! Prima vacanţă pentru toţi elevii va fi cea de Crăciun.

JA-M.A.

→ ŞCOALA ŞI ÎN ÎNCHISOARE

96 de persoane private de libertate, încarcerate în Penitenciarul Arad, vor începe astăzi şcoala. Începând cu ora 10, va avea loc festivitatea de deschidere a noului an şcolar, la care vor participa atât elevii, cât şi cadrele didactice care vor preda materiile de curs. 84 dintre elevi s-au înscris în calsele I-VIII, iar 12 în clasa a IX-a.

ACCENTE

Tristan Mihuţa

Învăţământul schimbă macazul

Şcoala românească încearcă să schimbe macazul. Noua Lege e educaţiei, oricât de controversată şi de perfectibilă este, ţinteşte să promoveze competenţa şi calitatea, în detrimentul unei cantităţi diluate, lipsite de consistenţă. Examenul de bacalaureat din acest an a fost o dureroasă probă a veridicităţii, în sensul că a scos la suprafaţă toate mizeriile învăţământului nostru. Faptul că abia circa 51 la sută dintre absolvenţii clasei a XII-a au luat bacalaureatul este cel mai temeinic argument pentru schimbarea la faţă a şcolii româneşti.

> Munca presupune exerciţiu. Fără acest exerciţiu, care să se transforme în atitudini, deprinderi, obişnuinţă, copilul nu va trage niciodată de el

Dascălii trebuie să înţeleagă răspunderea pe care o au, rolul lor în formarea generaţiilor viitoare. Să ridice ştacheta exigenţei, faţă de elevi, dar şi faţă de ei înşişi. Noua lege este concepută astfel încât şcoala să poată selecţiona dascălii bine pregătiţi şi să se dispenseze de cei mediocri, de cei lipsiţi de chemare pentru activitatea educativă sau de cei insuficient de interesaţi de ceea ce fac. Câtă exigenţă, preocupare şi competenţă există în şcolile noastre ne arată aceleaşi rezultate ale bacalaureatului.

O pagină în abordarea şcolii trebuie să întoarcă şi părinţii. Pe de o parte, preocupându-se ca odraslele lor să deprindă atitudinea de a munci. De a munci cu învăţătura, dar şi în gospodărie, pe măsura vârstei.

Munca presupune exerciţiu. Fără a avea acest exerciţiu care să se transforme în atitudini, deprinderi, obişnuinţă, copilul nu va trage niciodată de el, nici acum, nici mai târziu. Doar aşa, exersând, se formează sentimentul datoriei. În al doilea rând, părinţii trebuie să ţină seama de aptitudinile copilului.

Şi de faptul că nu toată naţiunea trebuie să fie bacalaureată şi cu diplomă de facultate în dulap. Societatea are şi ea o responsabilitate imensă. Statul, clasa politică au datoria de a reconsidera condiţia dascălului. În sensul de a-i aprecia munca, importanţa socială a poziţiei sale şi de a-l remunera ca atare.

Guvernele, actualul, cele care vor veni, sunt obligate să facă atractivă această profesie, încât să vină înspre şcoală tot mai mulţi tineri absolvenţi de facultate, bine pregătiţi, dornici să se dedice educaţiei, dar doritori să şi câştige, cât să trăiască decent.

Aşadar, măcar la nivel de intenţie, se vorbeşte de schimbarea macazului. Să sperăm că acarii vor fi la post, vigilenţi, preocupaţi.

tristan.mihuta@informmedia.ro

ARTICOL PUBLICITAR

LAURUS-MEDICAL - Tratamentul ambulatoriu al hemoroizilor şi fisurilor anale

ARAD. Hemoroizi, fisuri anale, fistule perianale noncomplexe, condilomatoză perianală. Sunt afecţiuni frecvente a căror abordare nu înregistrase niciun progres semnificativ în ţara noastră, până la apariţia reţelei de clinici LaurusMedical-ProctoMed.
În condiţiile în care, şi în ţara noastră, chirurgia minim invazivă este în plină ascensiune dar nimeni nu este preocupat şi de afecţiunile sus menţionate, apariţia clinicilor LaurusMedical-ProctoMed a fost o necesitate.

BENEFICII
Reţeaua constituie un real beneficiu pentru pacienţii suferinzi de afecţiunile amintite din următoarele motive:
*Frecvenţa hemoroizilor şi a fisurilor anale este în continuă creştere în randul populatiei.
*Tot mai mulţi dintre pacienţii suferinzi de aceste afecţiuni doresc să beneficieze de tratament medical cât mai puţin invaziv. *Lipsa de preocupare a reţelei medicale de stat în ceea ce priveşte modernizarea şi adaptarea tratamentului afecţiunilor menţionate la cerinţele populaţiei.
*LaurusMedical-Procto-Med asigură tratament radical al hemoroizilor şi fisurilor anale, al fistulelor noncomplexe prin metode moderne, minim invazive, fără internare, fără ca pacientul să-şi întrerupă activitatea, oferind astfel condiţii ideale pacienţilor pentru care „timpul înseamnă bani". *LaurusMedical-ProctoMed este preocupată de utilizarea acelor tratamente nechirurgicale a hemoroizilor care oferă cel mai înalt grad de siguranţă pacienţilor. Din multitudinea de metode de tratament nechirurgical (injecţii sclerozante, crioterapie, diatermo coagulare bipolară, fotocoagulare cu infraroşii, ligatură cu banda elastica etc.), reteaua de clinici Laurus-Medical-ProctoMed şi-a însuşit doar acele metode care produc suferinţă cât mai mică pacientului asigurându-i cel mai solid rezultat (rata cea mai mică de recidivă a simptomelor), alegerea fiind făcută în urma unei vaste experienţe internaţionale şi a rezultatelor unor studii publicate în revistele de specialitate, aceste metode fiind R.B.L şi I.R.C.
*LaurusMedical-Procto-Med a făcut posibil ca şi în România fisurile anale să poată fi tratate fără intervenţie chirurgicală, ci numai prin tratament tropic local şi eventual (numai în cazuri rare) prin injectarea de toxină botulinică intrasfincterian.
*LaurusMedical-ProctoMed este preocupată de continua perfecţionare, dar şi de lărgirea sferei de preocupare. Dacă iniţial preocuparea medicilor reţelei erau hemoroizii şi fisurile anale, în prezent, datorită unor dotări suplimentare - cum ar fi posibilitatea chirurgiei prin „unde radio" - putem aborda şi fistulele anale noncomplexe, condilomatoza perianală, maristile perianale etc.
*Un ultim argument, dar în mod cert nu mai puţin important, este şi acela că pacienţii sunt supuşi tratamentului doar după efectuarea prealabilă a unui examen endoscopic rectal.
Acest lucru face posibilă descoperirea unei eventuale neoplazii rectale scutind pacientul de tratamentul inutil, în acest caz, al hemoroizilor. Această manieră de lucru a făcut posibilă descoperirea unor cazuri de cancer de rect sau canal anal care prin tratament corect duc la vindecarea afecţiunii, afecţiune care tardiv descoperită este incurabilă. (473211) (P)

CONTACT
Laurus Medical Arad are sediul pe strada **Corneliu Coposu nr.24C, etaj II** - vis-a-vis de Consiliul Judeţean Arad. **Telefon: 0257/213888.**

Anul şcolar 2011-2012

ARAD. Elevii vor avea cursuri din 12 septembrie până pe 23 decembrie 2011. Vacanţa de iarnă: 24 decembrie 2011 - 15 ianuarie 2012 Semestrul al II-lea începe pe 16 ianuarie 2012 şi ţine până pe 6 aprilie 2012 Vacanţa de primăvară : 7 aprilie 2012 - 22 aprilie 2012. Cursurile reîncep pe 23 aprilie 2012 până pe 22 iunie 2012. Vacanţa de vară: 23 iunie 2012 până la 9 septembrie 2012.

Primarul de Gurahonţ, flituit din nou

Edilul nu a fost invitat la festivitatea de deschidere a noului an şcolar, din localitate.

GURAHONŢ. Pentru prima dată în 21 de ani, spune primarul comunei Gurahonţ, liberalul Gheorghe Florea, nu fost invitat la deschiderea noului an şcolar. „An de an am participat la deschidere, la Grupul Şcolar «Ioan Buteanu», aşa ceva nici nu mi-am imaginat că se poate întâmpla. Când s-a tăiat panglica străzii Aurel Vlaicu, fără să mă cheme cineva, am zis că aşa ceva nu s-a pomenit şi nici nu se va pomeni vreodată, însă după aceea s-a inaugurat centru APIA şi din nou nu am fost chemat. Asta, însă, a pus capac la toate, aşa bătaie de joc, o asemenea sfidare la adresa primarului unei comune este fără margini. De fapt, nu doar pe mine mă sfidează, ci pe toţi cetăţenii comunei care m-au votat. Vor să demonstreze că fac tot ce vor, iar cine nu este de partea lor nu se poate aştepta la nimic bun. Funeriu zice că, după legea lui, şcoala va fi condusă de comunitate, dar ei îl exclud pe primarul ales de comunitate, pentru că nu are culoarea lor politică", spune edilul. „Am participat doar audio la deschidere, pentru că de la mine din birou am auzit tot şi aşa am aflat că, după festivitatea de deschidere, a urmat tăierea panglicii terenului de sport cu gazon sintetic. Este ceva de groază şi cu terenul ăsta. Eu m-am opus de la bun început alocării a 2,4 miliarde din bugetul comunei, dar consilierii PDL au făcut ce au vrut, au tăiat bani din toate părţile. Avem sală de sport, cu toate utilităţile. Era o prioritate terenul cu gazon artificial şi cu nocturnă? Sigur că nu era, dar consilierii PDL trebuia să se încadreze în strategia generală a partidului, care aruncă banii în scop electoral", spune Gheorghe Florea. **JA-S.T.**

> Consilierii PDL nu mai ţin cont de nimic
> **GHEORGHE FLOREA**

Primarul Gurahonţului, Gheorghe Florea FOTO: FAN

Jandarmii au prins-o FOTO: JA

A furat lenjerie intimă din magazin

ARAD. Jandarmii arădeni au fost solicitați să intervină la un supermarket unde vânzătorii au observat o persoană care a furat mai multe produse. Oamenii legii au depistat-o pe Carmen S., cu domiciliul în București, asupra căreia au găsit 14 articole de lenjerie intimă, două pijamale, opt conserve de pește și condimente, toate în valoare de peste 360 de lei. **JA-A.G.**

246

de sancțiuni au aplicat agenții poliției rutiere, în valoare de 39.785 de lei. Au fost aplicate 98 de puncte de penalizare iar 13 permise de conducere și 14 certificate de înmatriculare au fost reținute. Agenții de ordine publică au aplicat 22 de sancțiuni în valoare de 18.500 de lei, au aplanat 11 conflicte, au controlat 10 sisteme de pază și au efectuat 18 controale. **JA - V.G.**

Condamnat la închisoare, prins la Arad

ARAD. Un urmărit general condamnat la trei ani de închisoare a fost prins la Arad. Polițiștii Serviciului de Investigații Criminale l-au depistat pe Tărniceru Lucian Constantin, de 25 de ani, din Vatra Dornei. Pe numele bărbatului urmărit a fost emis un mandat de executare a pedepsei de trei ani de închisoare, pentru comiterea infracțiunii de viol. **JA - V.G.**

Penitenciarul din Arad FOTO:JA

Au fost prinşi la furat de ştiuleţi de pe câmp

PECICA. Au fost prinși în flagrant în timp ce furau porumb. Polițiștii orașului Pecica îi cercetează pe T. Ana, de 48 de ani din județul Timiș și B.N. de 15 ani, din Pecica, pentru că au sustras cantitatea de 214 kilograme de porumb știuleți de pe o tarla situată în extravilanul localității Pecica. Prejudiciul a fost recuperat, iar pe numele celor doi s-a întocmit un dosar penal. **JA - V.G.**

Prezintă tehnica de intervenţie ministrului Traian Igaş FOTO: A.G.

Pompierii, în zi de sărbătoare

Pompierii arădeni au organizat mai multe manifestaţii cu ocazia zilei de 13 septembrie.

ARAD. Au devansat cu o zi toate evenimentele, dar până la urmă le-a ieșit bine. Este vorba despre pompierii din cadrul Inspectoratului pentru Situații de Urgență Arad (ISU), care ieri și-au sărbătorit ziua. Locul ales a fost unul central, Piața Avram Iancu. În prezența a sute de arădeni, dar și a ministrului Administrației și Internelor, Traian Igaș, și a șefului Inspectoratului General pentru Situații de Urgență, Marcel Lucaciu, pompierii noștri și-au prezentat tehnica din dotare, autospecialele de intervenție și au realizat mai multe exerciții demonstrative.

Arădenii, încântaţi

Dintre toate manifestațiile organizate în Piața Avram Iancu, cel mai mare succes le-au avut exercițiile demonstrative. În aplauzele a zeci de persoane, mai mulți pompieri au sărit pe perna de aer, au demonstrat cum se execută o salvare de la înălțime, au efectuat o descarcerare, echipajul SMURD a demonstrat cum se intervine în caz de accident de circulație, iar un angajat al ISU a făcut senzație trecând prin foc, îmbrăcat cu un costum special. Ca de fiecare dată, cei mai impresionați și mai înfocați fani ai pompierilor au fost copiii prezenți la eveniment.

Autospeciale noi

În această zi specială pentru ei, pompierii arădeni au prezentat și două dintre noile autospeciale care au intrat în dotarea ISU prin Programul Operațional Regional, desfășurat în parteneriat cu alte trei județe din vestul țării. Una dintre autospeciale va fi folosită pentru descarcerări grele, fiind ultradotată cu toate dispozitivele necesare unei intervenții rapide.

Cealaltă autospecială este un punct de comandă de unde se pot dirija intervențiile în caz de dezastru regional. „Această autospecială poate fi folosită doar la nivel regional, fiind un punct de comandă pentru toate inspectoratele din vest", a explicat Ioan Bogdănescu, șeful ISU Arad.

ALIN GHERASIM
alin.gherasim@informmedia.ro

AVANSĂRI ÎN GRAD

Cu ocazia Zilei Pompierilor, într-o ceremonie organizată tot în Piața Avram Iancu, au fost avansați în grad înainte de termen șase dintre cadrele ISU. Șeful pompierilor, Ioan Bogdănescu, a anunțat aceste avansări, iar noii epoleți au fost înmânați chiar de către ministrul Traian Igaș.

Dezbatere publică pe curăţenie

Mișcarea Arădeană vrea concurență la curățenie și vrea dezbatere publică pe salubritatea stradală.

ARAD. Mișcarea Arădeană vede necesară organizarea unei dezbateri publice în care cetățenii Aradului să își exprime opinia în privința curățeniei în oraș. Liderul Mișcării Arădene, Claudiu Cristea, susține că prelungirea contractului de salubrizare stradală concesionată către Polaris M Holding cu încă patru ani afectează competitivitatea și nu oferă un tratament egal pentru posibilii prestatori. Cristea crede că după ce au trecut opt ani de când Polaris a câștigat licitația publică pentru acest serviciu, e normal să se tragă linie și să se caute și alte firme.

Supus dezbaterii publice

„În ceea ce privește prelungirea pentru 4 ani a contractului de salubrizare stradală, propunerea se află la transparență decizională, fiind în acest fel supusă dezbaterii opiniei publice. Atunci când va fi analizată în ședința CLM, se va ține cont de părerile tuturor celor ce și le exprimă", a declarat Corina Drăghici, purtătorul de cuvânt al Primăriei Arad. Prelungirea pe lege a contractului cu Polaris este motivată de Primărie prin schimbarea soluțiilor cu care firma realizează deszăpezire, soluții mult mai costisitoare, care impun tehnologii noi.

JA - V.G.

La pescuit cu furca pe post de undiţă

INEU. A fost prins în timp ce pescuia cu o furcă, având asupra lui mai multe kilograme de pește. Polițiștii din cadrul Secției nr. 5 a Poliției rurale Ineu l-au prins în flagrant pe M. Petru din Șicula. Bărbatul înarmat cu o furcă pescuia în pârâul Teuz, pe raza localității Gurba, având prinsă cantitatea de 5 kilograme de pește, de diferite specii. Pe numele bărbatului a fost întocmit un dosar de cercetare penală sub aspectul săvârșirii infracțiunii de braconaj piscicol. **JA - V.G.**

Braconaj cu furca FOTO: JA

Ciudăţenii în Lunca Mureşului

ARAD. Două fotografii care prezintă ceva care aduce cu un animal exotic au fost realizate recent în Parcul Natural Lunca Mureșului. În imaginile prezentate pe www.newsar.ro apare, se pare, o creatură aflată pe marginea Mureșului, care seamănă izbitor cu o reptilă, gen Dragonul de Komodo.

Reprezentanții Administrației Parcului Natural Lunca Mureșului au declarat celor de la Newsar că o asemenea făptură nu fost semnalată până acum în habitat și că Dragon de Komodo nu are cum să trăiască în această zonă. Cel mai degrabă e vorba de o iluzie optică. Ceea ce nu înseamnă că parcul nu are propriile sale atracții: specii de animale indigene (vidre, chiar castori) care și-au făcut apariția în zonă după ce au fost reintroduse în defileul Mureșului.

Un minor a bătut un poliţist

ARAD. Procurorii Parchetului de pe lângă Judecătoria Arad îl cercetează pe H.C.C. pentru săvârșirea infracțiunii de ultraj. În urma plângerii penale depuse de polițist, se pare că minorul în cauză l-a agresat pe omul legii, aflat în exercitarea atribuțiilor de serviciu. „În timp ce polițistul încerca să aplaneze un conflict ivit între mai multe persoane cu ocazia unei manifestări prilejuite de Ziua Minorităților, H.C.C. l-a agresat", spun reprezentanții Parchetului. Procurorii continuă cercetările. **JA-A.G.**

Un poliţist a fost bătut FOTO: A.G.

ARIES TEXTILE SRL
Parte a grupului
CALZEDONIA
ANGAJEAZĂ
CONFECȚIONERE
- Pachet salarial net începând cu 978 RON
- Primă de fidelitate
- Bonus productivitate
- Alte premii în funcție de vechime
- Tichete de masa din prima zi
- Transport asigurat oraș / județ
- Mediu de muncă modern
- Asistență medicală
Relații la telefon: 0257/ 219.811

Sport

„Turneul din Slovacia ne-a ajutat să ne edificăm asupra potenţialului achiziţiilor"

Dan Moraru, director tehnic ICIM Univ Goldiş

4

meciuri a avut nevoie West Olympia Phoenix Arad, noua echipă de baschet masculin a Aradului, pentru a savura un prim succes. Fie el şi amical. Cu un jucător, Ghiţă Balmuş, în zi de graţie, autor a 50 puncte, baschetbaliştii arădeni s-au impus, scor 102-91, pe terenul ocupantei locului 6 în liga secundă din Ungaria, BK Bakescsaba.

Eşarfele Galbene la o nouă festivitate

ARAD. A devenit o tradiţie. Vorbim despre Festivitatea Eşarfele Galbene, eveniment care va avea loc joi, 15 septembrie. Timp de trei ore, în sala de sport a Colegiului Tehnic „Aurel Vlaicu", dar şi la copacul de pe malul Mureşului, se desfăşoară o serie de acţiuni, printre care amintim salutul ritual, ceremonia primirii de noi membri, precum şi un stagiu de antrenament în Jujitsu-Autoapărare şi Thai-Box. **JA-D.S.**

Alin Gligor FOTO: BIHON.RO

Se simt mai bine după accidentări

ARAD. Pe lângă bucuria victoriei repurtate la Oradea, staff-ul tehnic al echipei UTA mai are o satisfacţie: nu există probleme de sănătate între cei care au păşit pe teren în respectiva dispută. „Din fericire, băieţii nu se resimt, ceea ce este un lucru pozitiv în perspectiva ciocnirii de vineri. Singurii care nu sunt încă la nivelul maxim, însă se antrenează alături de restul colegilor după ce au suferit accidentări, sunt Cornel Năbăban şi Alin Gligor", menţionează antrenorul principal Roli Nagy. În altă ordine de idei, conducerea clubului continuă să „perieze" piaţa atacanţilor străini, liberi de contract, în vederea întăririi compartimentului ofensiv.

JA – A.H.

Un nou suflu dat de cele trei puncte

FC UTA şi-a recăpătat încrederea după izbânda fără dubii din meciul de la Oradea.

Mădălin Smaranda, acum un „punct fix" în poarta grupării noastre FOTO: C.D.

ARAD. O altă stare de spirit, vizibil îmbunătăţită, a caracterizat şedinţa de pregătire de ieri a „Bătrânei Doamne", una axată pe alergări respectiv refacere. Era şi firesc să se întâmple astfel, am putea spune, din moment ce echipa s-a ridicat şi s-a reabilitat în meciul din deplasare cu FC Bihor, încheiat cu scorul de 3-1, întrerupându-şi seria negativă din campionat. Victoria se doreşte a fi un nou început, astfel încât băieţii să înveţe din greşelile comise şi să nu mai risipească puncte preţioase. Ne referim, desigur, în special la jocurile de acasă, dar nu numai. Este anormală situaţia întâlnită în momentul de faţă, situaţie ce indică cifra 0 în dreptul succeselor arădene pe propriul teren. A venit vremea unei schimbări şi din acest punct de vedere, prin urmare obiectivul din partida următoare, cu ALRO Slatina, este asigurarea primului triumf de pe arena „Francisc Neuman".

Privind deja spre jocul cu pricina, susţinut în compania unei formaţii în criză, fără nicio victorie în actualul sezon (atenţie, şi vâlcenii au fost aşa!), merită subliniat faptul că, la iniţiativa postului care va transmite meciul - Digi Sport, acesta va avea loc vineri seara, la lumina reflectoarelor, cu începere de la orele 19,30.

IŞI AŞTEAPTĂ RÂNDUL

Până să găsească un atacant care să garanteze, etapă de etapă, goluri, UTA a făcut să existe concurenţă între buturi prin împrumutul portarului italian Remo Amadio, de la CFR Cluj. „Deocamdată nu avem motive să ne îndoim de Smaranda, a apărat foarte bine. Oricum, resortul acesta aparţine colegului meu Dan Ţapoş, el îi ştie şi îi <<simte>> pe goal-keeperi. Decizia este a lui", mărturiseşte Nagy.

Două antrenamente

„Principalul" Roli Nagy preconizează două antrenamente pentru astăzi. Cel de al doilea va fi, de fapt, un joc-şcoală în care se intenţionează folosirea componenţilor din lot care, în mod obişnuit, nu prind echipa în meciurile cu caracter oficial. Deocamdată nu a fost „bătut în cuie" numele adversarei, urmând să se aleagă între o grupare de judeţ şi UTA II.

ADRIAN HĂRŢĂU
adrian.hartau@informmedia.ro

Campioana, în faza căutărilor

A venit Kaitlyn Sowinski, dar s-a renunţat la serviciile unei alte americance.

Kaitlyn Sowinski, ultima sosită în „familia ICIM" FOTO: FAN

ARAD. Turneul din Slovacia a făcut prima victimă în lotul campioanelor de la ICIM Univ Goldiş. Americanca Rhaya Neabors (23 ani) nu a convins, urmând a se renunţa la serviciile ei. „A fost în perioadă de probă la Arad. Din păcate, nu e ceea ce ne dorim, aşa că ne vom despărţi" - spune directorul tehnic, Dan Moraru.

Oficialii arădeni s-au mişcat repede şi au găsit o înlocuitoare, în persoana lui Kaitlyn Sowinski, o americancă de 25 ani, cu o înălţime de 1,96 m, care evoluează pe postul de pivot. „Sperăm să ne ajute în lupta sub cele două panouri" - ne-a declarat Moraru.

În privinţa turneului din Slovacia, oficialul grupării campioane a tras unele concluzii: „Chiar dacă nu era momentul potrivit pentru un astfel de turneu, datorită faptului că nu suntem puşi la punct, nici ca angrenaj, nici la capitolul pregătire fizică, am acceptat invitaţia din două motive. Pentru a nu strica relaţia cu clubul din Kosice şi, mai ales, pentru a verifica potenţialul achiziţiilor, în compania unor adversari valoroşi. Dacă Graham şi Green corespund pretenţiilor noastre, despre Grădinaru nu neam putut face o părere, fiind bolnavă".

JA-D.S.

Patru jocuri în doar cinci zile

ARAD. Pentru noua echipă a ICIM Univ Goldiş urmează un veritabil tur de forţă, cu patru jocuri în cinci zile. Din care două au caracter oficial. Mai întâi, vineri, ora 18 (în direct pe TVR 3), Monica Brosovszky et company se deplasează pe Bega, pentru primul joc oficial al noului sezon, meciul de Cupa României, turul I, prima manşă, cu Danzio Timişoara.

Imediat după joc, fetele pregătite de Zoran Visic vor pleca în Serbia, la Belgrad, pentru două verificări tari, împotriva echipelor Partizan Belgrad şi Pecs. În fine, marţi, 20 septembrie, e programat returul cu Danzio Tmişoara, decisiv pentru accederea în faza secundă a Cupei României.

JA-D.S.

Mircea Ardelean FOTO: FAN

Mircea Ardelean, alegere inspirată

MAILAT. Preşedintele Comisiei Judeţene a Arbitrilor, Claudiu Tripa, are toate motivele de a se felicita pentru alegerea făcută în privinţa centralului ales să împartă dreptatea în derby-ul dintre formaţiile Mailat - Pâncota.

Speranţă a noului val în arbitrajul arădean, Mircea Ardelean, a cules aprecierile conducătorilor celor două echipe, Laszlo Molnar şi Pavel Piroş.

JA-D.S.

CAMPIONATUL JUDEŢEAN ONOARE

Seria A

Rezultatele etapei a 5-a: Forest Oil Sp. German – AS Aluniş 2-1, Vladimirescu II – Zimandu Nou 4-1, AC Şagu – Mureşul Zădăreni 1-5, Mureşul Ususău – Înfrăţirea Iratoşu 1-2, Speranţa Turnu – Olimpia Bârzava 1-0, Mureşana Măndruloc – Pro Nădlac 5-2, Voinţa Macea – Cetate Săvârşin 2-11, Lunca Teuz Sânpaul – Viitorul Tisa Nouă 3-1. Atletico Arad – Voinţa Munar amânat. Jocul Aluniş – Macea (et. 4) a fost omologat 3-0.

Clasament

1.Sp. German	5	4	0	1	8-4	12
2.Turnu	5	3	2	0	13-8	11
3.Zădăreni	5	3	1	1	18-9	10
4.Tisa Nouă	5	3	1	1	9-6	10
5.Săvârşin	5	3	0	2	21-13	9
6.Vladimirescu II	5	3	0	2	14-10	9
7.Măndruloc	5	3	0	2	11-7	9
.Ususău	5	3	0	2	10-12	9
9.Iratoşu	5	3	0	2	5-7	9
10.Sânpaul	5	2	1	2	15-12	7
11.Şagu	5	2	1	2	13-10	7
12.Pro Nădlac	5	2	1	2	13-11	7
13.Zimandu Nou	5	2	1	2	11-12	7
14.Aluniş	5	1	2	2	9-8	5
15.Atletico	4	1	1	2	9-10	4
16.Bârzava	5	0	1	4	9-20	1
17.Munar	4	0	0	4	3-12	0
18.Macea	5	0	0	5	3-23	0

Etapa viitoare: Pro Nădlac – Şagu, Săvârşin – Sp. German, Munar – Macea, Zădăreni – Atletico, Bîrzava – Măndruloc, Iratoşu – Turnu, Zimandu Nou – Ususău, Sânpaul – Vladimirescu II, Tisa Nouă – Aluniş.

Seria B

Rezultatele etapei a 5-a: Andezitul Vârfurile – Viitorul Almaş 3-3, Dacia Beliu – Şoimii Şimand 3-1, CS Moneasa – Avântul Târnova 2-0, Frontiera Pilu – Steaua Grăniceri 4-1, Crişul Alb Şicula – Flacăra Ţipar 7-0, Cetate Dezna – Highişana Drauţ 3-0, Viitorul Sepreuş – Pro Gurba 3-2, Gloria Cermei – Crişul Alb Buteni 5-4, Vulturii Socodor – Recolta Apateu 1-1.

Clasament

1.Şicula	5	5	0	0	26-4	15
2.Pilu	5	4	0	1	13-4	12
3.Dezna	5	4	0	1	19-14	12
4.Almaş	5	3	2	0	16-8	11
5.Beliu	4	3	0	1	11-5	9
6.Moneasa	5	3	0	2	12-7	9
7.Sepreuş	5	3	0	2	13-13	9
8.Apateu	5	2	1	2	14-10	7
9.Grăniceri	5	2	1	2	10-10	7
10.Cermei	5	2	0	3	14-15	6
11.Drauţ	5	2	0	3	6-8	6
12.Vârfurile	5	1	2	2	12-18	5
13.Socodor	5	1	2	2	7-13	5
14.Târnova	4	1	1	2	6-6	4
15.Şimand	5	1	1	3	15-17	4
16.Ţipar	5	1	0	4	6-17	3
17.Buteni	5	1	0	4	12-24	3
18.Pro Gurba	5	0	0	5	8-27	0

Etapa viitoare: Almaş – Beliu, Gurba – Cermei, Drauţ – Sepreuş, Ţipar – Dezna, Grăniceri – Şicula, Târnova – Pilu, Şimand – Moneasa, Socodor – Vârfurile, Apateu – Buteni.

Incredibil, dar adevărat, zece goluri într-un meci!

MACEA. Performanţă demnă de Cartea Recordurilor. Cel puţin, pentru fotbalul judeţean reprezintă o premieră (spun cei cu vechi state de serviciu în AJF Arad) să înscri 10 (zece) goluri într-o partidă oficială. Fie ea şi de Liga V.

Marius Neamţ (25 ani), atacantul echipei Cetate Săvârşin, este autorul acestei pagini de istorie a sportului rege, în partida câştigată, scor 11-2 (6-1), pe terenul echipei Voinţa Macea. Coleg de generaţie cu Florin Gâlcă la juniorii UTA-ei, Marius Neamţ a mai irosit cinci-şase oportunităţi de a-şi întări acest record. „Nu am făcut decât să-mi ajut echipa să câştige, cum încerc să o fac de fiecare dată. Nu mi-am propus să stabilesc recorduri, ci pur şi simplu aşa a fost să fie. Zece goluri într-un singur joc este ceva de domeniul fantasticului. Asta şi în condiţiile în care sunt bolnav şi vin după un drum obositor în Ungaria" - ne-a declarat, imediat după joc, decarul Cetăţii Săvâşin. **JA-D.S.**

Marius Neamţ FOTO: JA

Luptă cu dezastrele, în Italia

Crucea Roşie Arad reprezintă România la concursul internaţional de intervenţie în caz de dezastre.

Echipajul arădean este încrezător în şansa sa FOTO: D.R.

ARAD. Detaşamentul de intervenţie în caz de dezastre al filialei de Cruce Roşie Arad, campion naţional în 2010, pleacă mâine în Italia, unde reprezintă România la concursul internaţional FACE 2011. Competiţia se desfăşoară la Lido di Jesolo, la ea participând 28 de echipaje ale Societăţilor de Cruce Roşie din întreaga Europă.

Detaşamentul arădean este format din şase membri studenţi, conduşi de comandant Atănăsoaie Alexandru şi pregătiţi de dr. Dragoş Beniamin. Concurenţii vor avea de susţinut 29 de probe de acordare a primului ajutor şi de perspicacitate a muncii în echipă. Din juriul concursului internaţional va face parte, reprezentând România, dr. Monica Puticiu, medic-şef al UPU Arad şi vicepreşedinte al filialei judeţene de Cruce Roşie.

> „Mulţumim sponsorilor care au făcut posibilă participarea la concurs
> IUDITA CUVINEANU

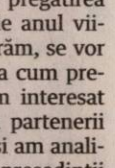

Delegaţia ţării noastre va fi reprezentată şi condusă de vicepreşedintele Societăţii Naţionale de Cruce Roşie Română, medicul arădean Dragoş Beniamin, voluntar al filialei judeţene.

„Urăm succes echipajului arădean, care se află la prima participare la un concurs internaţional. Mulţumim sponsorilor care au făcut posibilă dotarea echipajului şi au asigurat costurile de deplasare: SIF Banat Crişana, Astra Vagoane Călători, Feronerie, SC Alpin, Cota, Maşini agricole Perfomante SRL, farmaciile Ivona şi Grozescu" - încheie Iudita Cuvineanu, director al Crucii Roşii Arad.

JA-D.D.

Adeverinţă obligatorie pentru pensia de urmaş

Beneficiarii de 16-26 de ani trebuie să depună la CJP un act care să confirme că-şi continuă studiile.

ARAD. Copiii care au depăşit vârsta de 16 ani, care beneficiază de pensie de urmaş şi care continuă studiile, trebuie să depună la Casa Judeţeană de Pensii o adeverinţă şcolară din care să rezulte că urmează în continuare studiile şcolare. Adeverinţa trebuie depusă cel târziu până în 5 octombrie 2011, însoţită de un cupon de pensie şi copia cărţii de identitate. Nedepunerea adeverinţei şcolare atrage suspendarea plăţii pensiei de urmaş. Programul de lucru al Casei Judeţene de Pensii (CJP) Arad, situată pe strada Voluntarilor, nr.2 A (vizavi de Kaufland) este de luni până miercuri între orele 8.00-12.00, iar joi între orele 8.00-18.00. Documentele se depun la camera 4, situată la parter.

Sediul Casei de Pensii FOTO: JA

„Acordarea pensiei de urmaş nu mai este condiţionată de nivelul formei de învăţământ frecventat - adică pot beneficia de pensie şi urmaşii care urmează masteratul sau doctoratul -, de tipul sau modul de organizare a acesteia, de absolvirea uneia sau a mai multora dintre acestea, cu condiţia ca, în toate cazurile precizate, copilul urmaş să nu depăşească vârsta de 26 ani" - menţionează Mihaela Vasil, director al CJP Arad.

Începând cu data de 1 ianuarie 2011 copiii beneficiari de pensie de urmaş, care urmează studiile, pot cumula pensia cu venituri din activităţi profesionale, indiferent de cuantumul venitului. **JA-D.D.**

Tinu Vereşezan cântă pentru lipovani FOTO: D.O.

Zilele Lipovei, ediţia a IV-a

LIPOVA. După o întrerupere de un an, sărbătoarea locală „Zilele Lipovei" a fost reluată. Manifestarea a debutat la Muzeul Orăşenesc cu vernisajul expoziţiei de obiecte de cult ortodox din colecţia „Pr. Ştefan Crişan". În continuare, Consiliul Local s-a întrunit în şedinţă festivă pentru a decerna titlul de „Cetăţean de Onoare" cântăreţilor Carmen Popovici-Dumbravă, Lele Crăciunescu, Tinu Vereşezan, Florin Ionaş şi Lucian Drăgan. S-a acordat Diploma de Excelenţă în Cultură corului „Lira" şi dirijorului Ovidiu Boar, Diploma de Excelenţă în Sport profesorului Nicolae Petracovschi şi Diploma de Excelenţă în Managementul Afacerilor lui Ioan Schutz, cel mai vechi om de afaceri din oraş.

A urmat parada portului popular român şi maghiar, apoi un spectacol folcloric care a smuls ropote de aplauze miilor de spectatori. Manifestarea a continuat a doua seară cu un spectacol de muzică pop-rock. Focurile de artificii care au inundat cerul nopţii cu minunate jocuri de lumini au încheiat poate cea mai reuşită sărbătoare a oraşului Lipova. **JA-D.O.**

Carburanţi pentru Finanţe

ARAD. Direcţia Generală a Finanţelor Publice Arad va achiziţiona carburanţi auto pe bază de bonuri valorice. Suma pe care o vor plăti Finanţele arădene pe combustibil este de 40 de mii de lei, contractul de furnizare urmând să fie stabilit în urma unei licitaţii publice şi să fie achitat de la bugetul de Stat şi bugetul Trezoreriei Statului. Contractul va avea o valabilitate de până la 31.12.2011. Cu toate acestea Fiscul va putea decide să prelungească durata contractului până la 30.04.2012 pentru un nivel suplimentar al valorii contractului, în procent de maxim 33% faţă de contract. În ceea ce priveşte tipul carburantului, Direcţia Generală a Finanţelor Publice va cumpăra opt mii de litri de benzină fără plumb. **JA-A.P.**

8.000 litri benzină FOTO: FAN

Bursă pentru absolvenţi

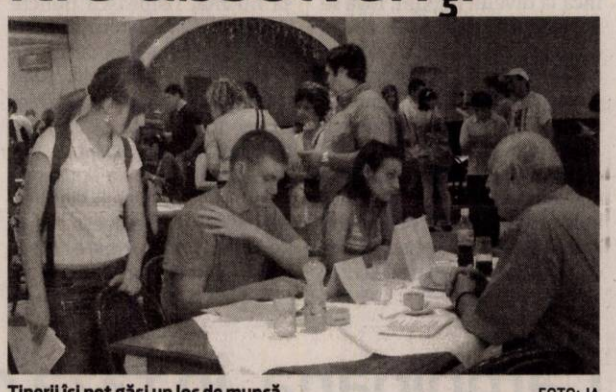
Tinerii îşi pot găsi un loc de muncă FOTO: JA

ARAD. Absolvenţii unei forme de învăţământ care nu şi-au găsit încă un loc de muncă, dar şi alte categorii de persoane au şansa de a se încadra pe piaţa muncii, la Bursa Locurilor de Muncă pentru Evenimentul se va desfăşura în toate judeţele ţării şi în Municipiul Bucureşti. În Arad, Bursa Locurilor de Muncă pentru Absolvenţi va avea loc în 23 septembrie, la restaurantul Bucegi (fosta sală Bingo), str. Gării nr. 11, începând cu orele 9:00.

„Evenimentul reprezintă o oportunitate pentru toţi solicitanţii de locuri de muncă interesaţi de a cunoaşte mai bine piaţa muncii, ofertele de locuri de muncă, precum şi oferta de formare profesională şi serviciile de care pot beneficia gratuit prin intermediul serviciului public de ocupare", explică directorul executiv al Agenţiei Judeţene pentru Ocuparea Forţei de Muncă Arad, Albert Ladislau.

Agenţii economici care vor participa la Bursă vor avea prilejul să-şi recruteze personalul direct, fără intermediari, în funcţie de cerinţele concrete ale locului de muncă pe care îl oferă. De asemenea, angajatorii vor fi informaţi cu privire la facilităţile prevăzute de lege pentru încadrarea absolvenţilor. **JA-A.P.**

Întâlnire cu antreprenorii

ARAD. Mâine, începând cu ora 10, Consiliul Naţional al Întreprinderilor Private Mici şi Mijlocii din România - Filiala Arad - organizează o întâlnire cu întreprinzătorii din judeţ la Biroul de Antreprenoriat Arad (str. Feleacului nr.1). Specialiştii Biroului îi vor informa cu privire la: serviciile gratuite de consiliere, promovarea culturii antreprenoriale, workshop-uri, seminarii, întâlniri de afaceri etc. „Biroul de Antreprenoriat Arad a fost înfiinţat pentru a veni în sprijinul întreprinzătorilor, în cadrul proiectului european Academia de Antreprenoriat - de la idee la afacere!, implementat de CNIPMMR Arad, în parteneriat cu UVVG Arad, Univ. «E. Murgu» Reşiţa, Univ. de Nord Baia Mare, Adhoc Conseils - Franţa, EnAIP Veneto - Italia şi Sogesca Srl - Italia", explică Mihaela Breaz, manager de proiect. **JA-A.P.**

Preşedintele „Pro Prietenia", Puiu Tarcea FOTO: JA

„Pro Prietenia" împlineşte 10 ani

ARAD. Fundaţia „Pro Prietenia" - una dintre cele mai active organizaţii neguvernamentale din Arad - marchează, astăzi, zece ani de activitate. „Sărbătorim toate speranţele, năzuinţele, bucuriile şi succesele adunate în cei zece ani. Am întâlnit şi obstacole dar, încet şi cu răbdare, le-am depăşit. Acum, la moment jubiliar, ne reamintim cu plăcere de tot ce a fost şi punem la cale noi proiecte de viitor" - punctează Puiu Tarcea, preşedintele „Pro Prietenia" Arad. **JA-D.D.**

Zonală liberală, la Bocsig

BOCSIG. Duminică, la Bocsig, liderii organizaţiilor PNL din zonă s-au întâlnit cu preşedintele PNL Arad, Ioan Cristina şi cu deputatul Mihai Calimente.

„A fost o întâlnire de lucru, am discutat probleme organizatorice legate de pregătirea alegerilor locale de anul viitor, care, încă sperăm, se vor ţine la termen, aşa cum prevede legea. Ne-am interesat de colaborarea cu partenerii noştri de coaliţie şi am analizat, împreună cu preşedinţii filialelor, posibile variante de candidaturi pentru primării şi consiliile locale", a declarat Ioan Cristina.

Luni, cei doi au participat la festivitatea de deschidere a anului şcolar la Ineu, alături de vicepreşedintele Călin Abrudan. **JA-S.T.**

Magazin social la Nădlac

NĂDLAC. Pensionarii şi alte persoane nevoiaşe din Nădlac au la dispoziţie, de ieri, un magazin social de unde pot achiziţiona diverse produse (în special alimente) la preţuri mici. Magazinul social este rezultatul colaborării dintre Clubul Orăşenesc al Pensionarilor, Liga Judeţeană a Pensionarilor, administraţia locală, primarul Vasile Ciceac şi un investitor: Angelica Truţa. Spaţiul comercial are 80 mp, fiind situat pe strada Tudor Vladimirescu nr.6 colţ cu Slavici. Magazinul este deschis de luni până sâmbătă, între orele 8.00-20.00. „De doi ani ne luptăm să deschidem acest magazin social. Ne bucurăm că am găsit un investitor dispus să ni se alăture" - spune Andrei Ianecsko, preşedintele Clubului Orăşenesc al Pensionarilor din Nădlac. **JA-D.D.**

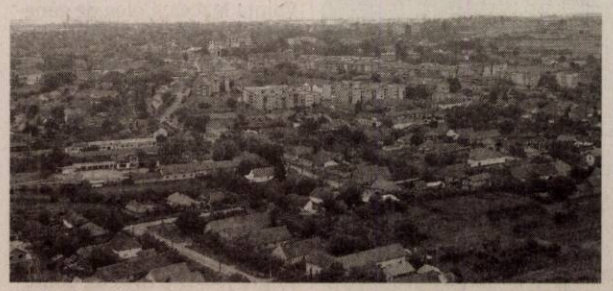
Nădlacul, mai bogat cu un magazin FOTO: FAN

Ciprian Luca: asumările, o regulă a Guvernului

ARAD. Deputatul PSD Ciprian Luca ia atitudine faţă de declaraţiile preşedintei Camerei Deputaţilor, Roberta Anastase, care afirma că există posibilitatea ca Guvernul să îşi asume răspunderea pe Legea comasării alegerilor.

„În mod cert, Guvernul poate să îşi asume răspunderea pe această lege. Nu ar fi o premieră. Ci mai degrabă o respectare a regulii cu care deja guvernul PDL ne-a obişnuit. Când se pune problema votului în plen privind legi de importanţă deosebită cum a fost cazul legii pensiilor sau a educaţiei, Guvernul Boc recurge la varianta asumării. O metodă care nu demonstrează decât lipsa actualei Puteri de argumente plauzibile care să le susţină măsurile, precum şi lipsa de scrupule când în joc e interesul lor, chiar dacă acesta este dăunător întregii ţări", apreciază deputatul Ciprian Luca. **JA-A.P.**

SC ANGAJEAZA URGENT !

- CONDUCATORI AUTO PENTRU INTERNATIONAL.
- MECANICI AUTO CU EXPERIENTA
- DISPECERI AUTO CU EXPERIENTA
- SPALATORI AUTO.

- INFORMATII LA : 0744784492 .

(H-374768)

Federaţia Română de Snooker

în colaborare cu Direcţia Judeţeană de Sport pentru Tineret Arad

organizează Campionatul Naţional de Snooker, etapa a VII-a la Arad, la salonul de Snooker din P-ţa UTA nr. 45-55 în zilele de 16, 17 şi 18 septembrie de la orele 16:00.

Intrarea este liberă.

Vă aşteptăm. (H - 385550)

S.C. Transcondor S.A. - groupe Norbert Dentressangle

Angajează:

coordonatori transport/dispeceri

Se caută o persoană activă, comunicativă, cu experienţă acumulată în logistica transporturilor, cu bune abilităţi de operare în Microsoft Excel, vorbitor de limba franceză şi engleză pentru a putea comunica cu partenerii noştri străini.

CV-urile se pot trimite pe adresa : paul.balint@norbert-dentressangle.com

Alte informaţii la telefon: 0724288331. (392044)

Companie de transport marfa

angajeaza

vopsitor auto pentru parcul auto.

Cv-ul pe e-mail office@filipspedition.ro, la sediu : str.Avrig nr.43, fax 0257 216 657

(H-366573)

IOANA BUBULETE IPURL

Cu sediul în Arad, str. Blajului, nr.3, sc. A, et.1, ap.7, lichidator al **SC LUCAS MOB TRADING SRL**, cu sediul în loc. Arad, str. Ilarion Felea nr.63 anunţă vânzarea prin licitaţie publică a **imobilului situat în loc. Arad, Str.Ilarion Felea, nr.63, în suprafaţă de 706 mp teren, compus din hala de productie** în suprafaţă utilă de 244 mp, înscris în CF nr.307475-C1-U43 de Arad nr. topo. 3213/a/2/25/1/1/II pornindu-se de la un preţ minim de **144.000 lei.**

Se scoate la vânzare şi **autoutilitară N1 Mercedes Benz cu caroserie BA suprastructurată deschisă, model Sprinter 309 CDI, an fabricatie 2007** prin licitaţie publică cu un preţ minim de pornire **57.600 lei.**

Licitaţia va avea loc la sediul lichidatorului în data de 28.09.2011, ora 14.00.

Garanţia de participare este de 10% şi se achită până cel mai târziu la ora 13.00, ziua licitaţiei. Relaţii suplimentare se pot afla la tel.0740234433 sau la sediul lichidatorului . (H-382042)

SC ADRIANA SRL din arad angajează

MECANIC AUTO

cu experienţă autocare/camioane. (388353)

Relaţii la tel: **0257.211.525** sau **0752.099.317.**

Tehnodomus

2900 – Arad, Romania str. Petru Rares Nr. 28

Reg.Com. J02/581/1994 C.F. R 5596002

Certificat nr.59 SR EN ISO 9001:2001

Tel: (00)40- 0257-276775; 276613Fax:(00)40- 0257-276445

e-mail :office@tehnodomus.ro

Angajam :

- Ingineri constructori
- Maistru constructor
- gestionar

Informatii suplimentare la telefon: 0257.276.775, de luni pina vineri intre orele 7,00 si 15,00. (391575)

Transformă nemulţumirea în siguranţă!

ARTEX SCM

SOCIETATE CU TRADIŢIE ÎN DOMENIUL TEXTIL ANGAJEAZĂ

confecţioneri îmbrăcăminte sau persoane cunoscătoare de meserie, execuţie butoniere, cusut nasturi, aplicat butoni, călcat.

OFERIM: climat de lucru european, salarii motivate în acord individual, tichete de masă, primă de transport – prezenţă,premii, un singur schimb,asistenţă medicală.

Angajările se fac pe bază de probă de lucru.

DETALII: telefon : 0357- 408275; 0357- 408276 (H-371931)

S.C. DIALMA S.R.L

ARAD, Str. Campul Linistii 1, 0257306034

ANGAJEAZA:

- confectionere la masini de cusut

tineri si tinere doritoare sa invete meseria de confectioner textil

ASIGURAM :

- tichete de masa
- prime de prezenta
- transport gratuit de la UTA la fabrica si retur
- plata abonamentelor de transport

(H-371882)

SOCIETATE COMERCIALĂ ANGAJĂM

persoană cu experienţă în grafică, cunoştinţe bune PC (Adobe Ilustrator)

pentru maşină listat. (H-388382)

CV la e-mail: loricompersonal@yahoo.com sau fax 0257-278-866.

HOLDING ATLASSIB

SC TRANSDARA SA ARAD

ANGAJEAZA

GESTIONAR MAGAZIE:

Conditii:- minim studii medii

- experienta in domeniu constituie avantaj
- domiciliul in Arad,telefon.
- cunostinte de operare PC

Doar cei selectati vor fi anuntati

Relatii la tel.0257-256308,fax:0257-256302

sau la sediul societatii din Arad,str.Liviu Rebreanu nr.95.

E-mail:transdara.office@atlassib.ro

SOCIETATE COMERCIALA cu sediul in Curtici

ANGAJEAZA

PERSOANA VORBITOARE de LIMBA MAGHIARA

pentru **SECRETARIAT** si **CONTABILITATE PRIMARA**

CV la nr. de fax: 0257 240 696

sau la adresa de email: decontex2004@yahoo.com (391695)

Proprietar inchiriez Cladire de Birouri si apartament clasa A amenajat in zona centrala (bd. Vasile Milea) in Arad cu urmatoarele caracteristici:

- 3 nivele 420 mp (140 mp/ nivel) din care ultimul nivel se poate folosi ca apartament sau birou
- 1 spatiu de birouri in curte 150 mp
- Sisteme de telefonie internet
- Centrala termica/Aer Conditionat

Pentru mai multe poze: www.agrirom.ro/spatiucomercial

Pret: 6 Euro/mp - Negociabil

Tel: 0745300050

(H-358897)

ANUNT

S.C. RUSTIK RELAX MOB S.R.L. cu sediul în ARAD, str. ARON PUMNUL nr. 2, tel: 0740.755.480, doreşte să obţină autorizaţie de mediu pentru punctul de lucru din ARAD, str. ARON PUMNUL nr. 2, tel: 0740.755.480, unde se desfăşoară activitatea de Fabricare de mobilă n.c.a., cod 3109, având ca principale faze ale procesului tehnologic următoarele: prelucrarea şi finisarea materialului lemnos.

Măsurile de protecţie a factorilor de mediu

Apă:	nu există sursă de poluarea apei
Aer:	filtru de praf
Sol:	platformă betonată
Gestiunea deşeurilor:	reciclare în unitate

Observaţiile publicului formulate în scris/informaţiile privind potenţialul impact asupra mediului se depun/ pot fi consultate la sediul Agenţiei pentru Protecţia Mediului Arad, Splaiul Mureşului F.N., tel. 0257/280331; 0257/280996, în timp de zece zile lucrătoare după data publicării prezentului anunţ. (391754)

Anunt de participare

S.C. TEXTILE MEDICALE SRL doreste achizitionarea urmatoarelor echipamente:

❑ Masina standard de cusut (pentru orteze).

Achizitia este finantata prin Programului Operational Sectorial Cresterea Competitivitatii Economice 2007-2013.

❑ Data limita de primire a solicitarilor de clarificari este 15.09.2011, ora 11,00.

❑ Data limita de depunere a ofertei: 20.09.2011, ora 11,00.

❑ Data deschiderii ofertelor: 20.09.2011, ora 16,00

❑ Criteriul de atribuire: Oferta cea mai avantajoasa din punct de vedere economic.

❑ Documentatia de atribuire este disponibila la sediul firmei.

Pentru informatii suplimentare ne puteti contacta la nr. de **tel/ fax: 0731 290 970/ 0257 274 200.**

Persoana de contact: Lucian Vetan

E-mail: lucian.vetan@textilemedicale.ro (391958)

IOANA BUBULETE I.P.U.R.L

În calitate de administrator judiciar al **SC BIAND GRUP SRL**, cu sediul în loc. Arad, CUI 16146950, str. Ilarion Felea nr.63, ap.1, nr ORC J02/238/2004, în temeiul art. 61 alin. 3 din Legea nr. 85/2006 notifică pe toţi creditorii că, prin sentinţa comercială nr.1266/17.08.2011, în dosarul 2802/108/2010, s-a deschis procedura generală a insolvenţei prevăzută de Legea nr. 85/2006 împotriva S.C. BIAND GRUP S.R.L.

Creditorii vor depune declaraţiile de creanţă până în data de **29.09.2011** la grefa Tribunalului Arad, acestea trebuind să îndeplinească cerinţele prevăzute în art. 65 din Legea nr. 85/2006.

Relaţii la tel.0357/411373,FAX.0257/215544. (H-392057)

Lanevschi & Lanevschi, societate civilă de avocaţi, cu sediul în municipiul Arad, strada Cozia, numărul 11, apartamentul 3, judeţul Arad,

DOREŞTE RECRUTAREA UNUI AVOCAT STAGIAR

Pentru detalii suplimentare puteti suna la numarul de telefon: 0257/280619 între orele 12:00 – 16:00

Atenţie: termenul limită comunicat de către Baroul Arad în vederea înscrierii pentru examenul de primire in profesia de avocat este 16.09.2011, ora 12:00 (388331)

EVIDENŢIAZĂ-TE!

Talon valabil până în 30 septembrie 2011

Text: **DATA apariţiei:**.....

.....

.....

.....

.....

.....

.....

.....

Date personale:

Nume şi Prenume:

Telefon:

Buletin de identitate:

TALON + PREŢUL CATEGORIEI AFERENTE

Anunţurile se preiau zilnic, la ghişeu, până în ora 16^{00}, după această oră, se pot prelua doar prin intermediul sistemului online de preluare al anunţurilor disponibil pe www.jurnalaradean.ro . Anunţurile de mică publicitate din Jurnal Arădean se publică pe baza talonului din ziar

Redacţia nu îşi asumă responsabilitatea pentru conţinutul anunţurilor de mică publicitate!

JURNAL ARĂDEAN

Preluarea anunţurilor pentru următoarea zi se face până la ora 16.00, la ambele sedii, cu excepţia anunţurilor de deces, care se primesc până la ora 19.00, la sediul din Bd. Revoluţiei 81 .

SC MORAR PAZA SI PROTECTIE SRL

ANGAJEAZA

BAIETI PE INTERVENTIE

Obligatoriu inaltime minim 1.80 si permis de conducere categoria B.

TELEFON: 0740/130.259

(392011)

ARAD ONLINE www.aradon.ro

GHENAU TRADE

Ferestre si usi din profile PVC cu sticla termopan

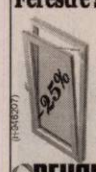

- 3 rate lunare fara comision
- plasa fixa antiinsecte gratis
- transport si montaj gratuit
- gama larga de nuante si modele

REHAU GU BKS GUARDIAN

ARAD : B-dul Aurel Vlaicu nr: 159
tel /fax : 0257-260 . 042
mobil: 0769 - 048 . 018; 0728 - 983 . 375

AP.1 CAMERĂ

• **Vând apartament** 1 cameră, 46 mp, etaj 1, contorizat, balcon, termopan, baie, bucătărie mari, pivniţă. Tel. 0744.692.130. 355150

• **Vând apartament** 1 cameră, bucătărie, baie, mobilat super, îmbunătăţit, Sânicolau, str. Frunzei, etaj 3, 14.500 Eur. Tel. 0746.070.212. 371721

AP.2 CAMERE-ARAD

• **Vând apartament** 2 camere, et. 1, decomandat, neamenajat, lângă Flora, 0745.631.162. 368343

• **Vând apartament** 2 camere, pe Malul Mureşului, bloc 301, 27.000 euro. Telefon: 0722.405.294. 388342

• **Vând apartament** 2 camere, ultracentral(Libelula), etaj intermediar, 29.500 Eur, 0744.849.390. 391362

• **Vând apartament** 2 camere, Romanilor, etaj intermediar, amenajat, 29.000 Eur, 0752.510.776. 391369

• **Vând apartament** 2 camere, centrală proprie, garaj, 0744.996.386. 391609

• **Vând/închiriez apartament** 2 camere decomandat, 2 balcoane închise, îmbunătăţit, Alfa, etaj 1. Preţ 34.500 Eur/negociabil. Tel. 0721.519.511. 391375

AP.3 CAMERE-ARAD

• **Vând apartament** central pe Bd. Revoluţiei, 3 camere, atât pentru familii cât şi firme. Informaţii telefon 0722.742.978 şi 0721.406.823. 383043

• **Vând apartament** 3 camere, zona Miorita, decomandat, amenajat, et. 2, ☎0745.631.162. 368757

• **Vând apartament** 3 camere, central, semidecomandat, etaj II, suprafaţă 74 mp, preţ 36.000 Euro. Telefon 0726.281.898. 372135

• **Vând apartament** 3 camere, central, 98 mp, decomandat, 0722.470.105. 384252

• **Vând apartament** 3 camere, teren 480 mp 25.000 euro, ☎0745.990.492. 385586

• **Vând urgent** apartament 3 camere, str. Predeal zona Fortuna, ☎0770.452.758. 377216

AP.4CAMERE-ARAD

• **Vând penthouse** de lux, apartament în complexul Ared UTA, 145 mp, complet utilat sau la schimb cu teren. Telefon 0768.366.234, 0729.966.649. 368063

APARTAMENT LA CASĂ

• **Vând apartament** la casă, ultracentral, 2 camere, bucătărie, baie, hol, terasă, boxă. Tel. 0746.049.531, 0770.872.885. 355525

• **Vând apartament** ultracentral în casă (1 cameră, bucătărie, baie, cămară, boxă) fără îmbunătăţiri, 0745.315.895. 353202

• **Vând apartament** ultracentral în casă (2 camere, bucătărie, baie, cămară, 2 boxe) S- 92 mp, fără îmbunătăţiri, telefon 0745.315.895. 353202

• **Vând apartament** ultracentral în casă (2 camere, bucătărie, baie, boxă) totul nou, izolat exterior. 0745.315.895. 353202

CASE-ARAD

• **Ocazie! Vând** casă mobilată şi amenajată modern, Aradul Nou, Piersicilor, 68.000 Eur/negociabil uşor.Tel. 0748.268.015. 391373

• **Vând casă** cu teren Grădiste, 3+1 camere, dependinţe, toate utilităţile, acces auto, preţ 56.000 euro, telefon: 0748.756.561. 388357

• **Vând casă** cu teren în Gai, suprafaţă 3000 mp, toate utilităţile, posibilitate parcelare, preţ 37 euro/mp, telefon: 0748.756.561. 388357

• **Vând casă** mare 1000 mp, încălzire proprie, teren şi seră şi alte variante. 0257/288.142, 0751.970.085. 374071

• **Vând casă** în Mureşel, toate utilităţile, 77.000 Euro, negociabil, 0741.565.573. 383588

• **Vând casă** ultracentral, 5 apart. (8 cam, 5 bucătării, 4 băi, cămară, debara, terasă, pivniţă) S.t- 490 mp, 0745.315.895. 353202

CASE-JUDEŢUL ARAD

• **De vânzare** casă tip Duplex în roşu, Cartier Rezidenţial Sânleani şi parcelă de 600 mp, 0754.648.581. 383027

• **Vând casă** comuna Vladimirescu la cheie, curte, amenajată mare. Număr telefon: 0755.343.558. 353022

• **Vând casă** loc. Bata, grădină, pomi fructiferi, vie, 0747.096.266, 0746.389.952. 377485

• **Vând casă** mare, 4 camere+ baie, bucătărie, 2 holuri, 16.900 euro, 0768.902.550, 0257/536833 Sânmartin 388355

• **Vând schimb** casă de cărămidă, 3 camere, baie, 2 bucătării, living în Curtici, 45.000 Euro cu mansardă şi balcon. Telefon 0752.425.210. 378085

CASE-ALTE JUDEŢE

• **Vând casă** familiară în Băttania, Ungaria, 4 camere, 2 băi, 2 holuri, bucătărie, garaj, anexe, teren 1.800 mp, preţ 10.000 Euro+ preluare rate. Informaţii telefon 0721.406.823, 0740.907.046. 383039

• **Vând casă** în Dombegyhaza, confort sporit, 17.000 Eur/negociabil, 0765.275.334. 391641

CASE DE VACANŢĂ-ALTE JUDEŢE

• **ARIEŞENI, teren- construcţii** cabane-vacanţă, curent- electric, eventual cabană, ski, 0722- 257409. 371855

SPAŢII COM-ARAD

• **Vând magazin** ABC cu dotări şi fond de marfă.Telefon 0744.646.914. 391553

• **Vând/închiriez hală** 500 mp+600 mp curte, cu toate utilităţile, Ghioceilor nr.38. Tel.0745.523.263. 315412

• **25.500- mp şoseaua** NĂDLAC, front- stradal, bun pensiune, parking- auto, 0722-257409. 371856

TERENURI LOCAL

• **Ocazie!!! Vând teren** 17.000 mp situat în Arad, str. 6Vânători (lângă reprezentanţa KIA) front stradal 86 m, utilităţi, preţ negociabil. Telefon: 0729.075.031. 388342

SC ERGAD TECHNOLOGY SRL

Arad, str. Pădurii nr. 24, firmă cu capital integral italian care activează în domeniul industriei electronice

ANGAJEAZĂ

TEHNICIENI ELECTRONIŞTI:
Pentru control şi reparare plăci electronice cu tehnologia SMD şi montarea componentelor în SMD

Cerinte: Experienţă
Cunoaşterea limbii italiene
Cunoaşterea şi capacitatea de a citi schemele electronice;
Capacitatea de a suda componentele SMD;
Disponibilitate pentru deplasări în Italia.
Vârsta maximă 40 de ani.
Se vor specifica în curriculum vitae experienţele de muncă în domeniul electronicii

FEMEI ŞI BĂRBAŢI PENTRU MONTAREA COMPONENTELOR ELECTRONICE:
Cu experienţă în cositorirea plăcilor electronice şi control de calitate.

Cerinte: Cunoştinţe de producţie/asamblare/sudare plăci electronice.
Disponibilitate pentru deplasări în Italia.
Vârsta maximă 40 de ani.

Se oferă: pachet salarial atractiv
decontare transport tramvai
tichete de masă din prima zi
pregătire profesională în condiţii optime, la standarde internaţionale

Trimiteti CV la adresa: otilia.dimeny@ergad.com sau prin fax 0257-306194

(391585)

AZOMA

AZOMA

ANGAJEAZA :
-SUDOR
- OPERATOR MASINA DEBITAT OXY-ACETILENA SI PLASMA
- LACATUS
- ELECTRICIAN
- MACARAGIST

Informatii la telefon : 0742-105823
de luni –vineri intre orele 09:00-17:00

(H-355342)

• **Proprietar vând** teren intravilan, 11.100 mp în Arad, Zona Industrială Vest, strada III, nr. 1, Intabulare, drept de servitute, acces cu maşina, utilităţi, planuri de construcţie, 7000 mp, informaţii la telefon: 0745.501.118, Tiberiu Sarkozi. 372326

• **Vând teren** agricol, suprafaţă 3.5 hectare, zona Aeroportul Arad. Informaţii 0744.577.738. 364146

• **Vând teren** 750 mp, Cartier Poltura (Cosvaroş), toate utilităţile, preţ negociabil. Telefon 0722.274.864. 383033

TERENURI JUDEŢ

• **Vând loc** casă, Iratoş, 930 mp, stradă bună. Telefon 0752.296.543. 369426

• **Vând loc** de casă Macea, central, telefon: 0744.550.964. 355619

• **Vând loc** de casă, Horia, 1.000 mp, preţ 9.000 Euro, negociabil. Telefon ☎0745.854.177. 388494

• **Vând teren** (fostă vie) S= 4894 mp, Valea Crucii, Pauliş, 0745.315.895. 353202

• **Vând 2,3** ha teren, Sânleani, 2.500/ha, 0744.849.390. 391363

• **Vând 5** ha teren agricol, Păncota, lot compact, întabulat, preţ 8.200 Euro. Telefon 0745.627.953. 391881

• **Vând 700** mp teren în Livada pe şosea nr. 105. Tel. 0743.138.544. 383658

IMOBILE CHIRII

• **Închiriez apartament** ultracentral în casă (1 cameră +dep) mobilat+ utilat, 0745.315.895. 353202

• **Închiriez apartament** 2 camere, semidecomandate, dependinţe, zona Vlaicu- Fortuna. Telefon 0747.809.848. 371881

• **Închiriez apartament** 2 camere, Micălaca, Zona 300, mobilat, utilat, contorizat, lângă facultate, telefon: 0745.604.162. 377222

• **Închiriez apartament** 2 camere, B- dul Revoluţiei, mobilat, utilat, clima, antenă parabolică. Tel. 0744.764.553. 384811

• **Închiriez apartament** zona Spitalul Municipal, termen lung. Tel. 0744.299.591. 388381

• **Închiriez apartament** 2 camere ultracentral(Palatul Cenad), mobilat, 200 Eur, 0257/228411. 391364

• **Închiriez apartament** 2 camere, decomandate, mobilate, utilat şi zugrăvit, 150 euro/negociabil, zona 300 lângă Maranata, informaţii: 0745.551.337. 391609

• **Închiriez apartament** 2 camere, UTA, mobilat, 110 euro, 0746.233.819. 391609

• **Închiriez apartament** 3 camere, Miorita, mobilat, utilat, 170 Euro, negociabil. Telefon 0727.504.193, 0749.320.909. 391653

• **Închiriez apartament** 3 camere, Vlaicu, amenajat, mobilat, utilat, 270 Euro, negociabil. Tel 0727.504.193, 0749.320.909. 391675

• **Închiriez apartament** 2 camere, mobilat, utilat complect, Micălaca, 0751.382.017, 0257/380344. 391737

• **Închiriez apartament** 2 camere, zona Intim, mobilat şi utilat. Telefon 0740.171.966. 392073

• **Închiriez cameră,** bucătărie, centru, B- dul Decebal, eleve, studente. Telefon 0745.773.817. 378335

• **Închiriez casă** cu grădină singur în curte. Informaţii: 0257/210.613. 391586

• **Închiriez casă** 2 camere, Aradul Nou (Calea Timişorii), nemobilat, intrare auto, amenajată, 200 Eur, 0257/228411. 391371

• **Închiriez casă** 4 camere, Aradul Nou, mobilată, intrare auto, 450 Eur, 0257/228411. 391365

• **Închiriez garsonieră** mobilată Micălaca. Telefon 0723.905.284. 377214

• **Închiriez/vând apartament** cu o cameră, mobilat, utilat în Arad, Micălaca, str. Mioriţei. Tel. 0771.355.327. 379760

• **Dau în** chirie apartament 3 camere mobilat, decomandat, cu ceasuri apă şi repartitoare, zona gara Aradul Nou. Telefon 0722.698.035. 380489

• **Dau în** chirie 2 camere, parter, mobilat, Calea Romanilor, 0751.531.286. 391684

• **Ofer spre** închirere garsonieră în Arad, zona P- ţa Mică şi apartament în Sebiş. Informaţii: 0257/310.197, 0754.049.130. 391586

• **Pensiune 3** ☆ ☆ ☆ oferă cazare pentru grupuri de minim 2 persoane, lunar, 600 lei/persoană. ☎0751.866.774. 352642

• **Primesc o** elevă sau studentă în gazdă. Inf: 0257/241.591, 0357/417.260. 364166

SPAŢII COM-ARAD

• **Închiriez spaţiu** comercial, intim 150 mp. Telefon 0722.227.450. 321935

• **Salon coafură** închiriează scaun coafură şi manichiură, pedichiură, zona Intim. Informaţii: 0724.782.776. 390743

AP.2 CAMERE-ARAD

• **Cumpăr apartament** 2 camere, decomandat, etaj intermediar, în zonă centrală, UTA, Micălaca 300, ofer plata pe loc, sunt persoană fizică. Telefon 0741.150.013. 374757

CASE-ARAD

• **Cumpăr casă** locuibilă în zona Micălaca, Aradul Nou, Pârneava, Grădişte, cu toate utilităţile, ofer plata pe loc, preţ maxim 50.000 Euro, persoană fizică. Telefon 0741.150.013. 374777

TEREN-JUDEŢUL ARAD

• **Cumpăr teren** arabil extravilan în pusta Şoimoş, Păuliş, Sâmbăteni, la preţ avantajos. Tel. 0742.297.770, 0735.860.996. 391583

OFERTE LOCURI DE MUNCĂ

• **Alimentara, str.Meţianu** angajează vânzătoare, studii medii, experienţă 3 ani, 0726.227.377. 391880

• **Angajăm şofer** camion 20 tone, internaţional, telefon: 0722.563.991. 391544

• **Angajăm şoferi** transport internaţional marfă. Telefon: 0257/228.550. 385546

• **Angajăm agenţi** pază, agenţi intervenţie, director de marketing, foste cadre M.I., sportivi cu/fără atestat. Organizăm cursuri de formare profesională pentru obţinerea atestatului de agent de pază. Telefon: 0760.256.150. 391602

• **Angajăm barmane,** operatoare jocuri, femei serviciu. Salar avantajos, 0740.407.410, 0721.541.741. 391383

• **Angajăm bucătari/ajutor** bucătar şi ospătăriţe (restaurant mall). Tel. 0726.120.260. 391308

• **Angajăm cameriste,** femei la curăţenie, program de 8 ore, 0372.578.805. 388367

• **Angajăm confecţionere** la maşini liniare, salar până la 1400 lei şi tichete de masă. Telefon: 0743.181.799 str. Pădurii nr. 91- A 363835

• **Angajăm confecţionere** cu experienţă.Telefon 0257/271291. Orele 07.00-15.00. 374040

• **Angajăm lăcătuşi** montaj şi dulgheri. Telefon 0729.308.870. 391635

• **Angajăm mecanizatori** agricoli (tractorişti), salar atractiv, Arad. Telefon 0788.602.555. 391939

• **Angajăm personal** cu experienţă pentru kebab. Salar avantajos. Telefon 0740.022.622. 393424

• **Angajăm vulcanizator** cu experienţă anvelope camion. Salariu avantajos. Tel. 0755.119.993. 391667

• **Angajăm: stivuitorist,** manipulant şi muncitor necalificat, 0729.971.070. 388383

• **Angajez şofer** profesionist intern şi internaţional 20 tone. 0722.652.002. 391609

• **Angajez barman(ă),** central. Tel. 0745.102.375, 0257/274959. 391610

• **Angajez bucătar,** ajutor bucătar, vânzătoare. Telefon 0745.615.829. 372163

• **Angajez lăcătuş** pentru maşini de îndoit şi buldoexcavatorist- tractorist, 0728.310.735, 0727.305.133. 386111

• **Angajez mecanic** auto, vulcanizator. Tel. 0744.604.022, orele 8.00- 19.00. 378385

• **Angajez vânzătoare** pentru magazin alimentar. Program non- stop. Tel. 0748.114.710. 391953

• **Angajez vânzătoare** pentru alimentară non stop. Telefon 0724.046.575. 393015

• **Firmă construcţii** angajează muncitori calificaţi. Tel. 0723.990.767. 391652

• **Firmă de** curăţenie:angajează personal la Cinema Moll Gallery.Informaţii telefon 0769.066.948. 391570

• **Firmă sonorizări,** aparate audio, caut DJ pentru nunţi.Telefon 0746.099.231. 392061

• **SC angajează** agent comercial cu experienţă în vânzări. Telefon 0744.620.188. 391628

• **SC angajează** sudor, lăcătuş, muncitor necalificat (şantier, înălţime, deplasare), 0757.574.210. 371928

• **Societate comercială** angajează spălător camioane şi mecanic camioane cu experienţă. 0722.281.014. 391538

• **Societate comercială** angajăm personal calificat pentru călcat haine. Telefon: 0722.267.617. 391556

• **Societate comercială** angajăm secretară, vorbitoare de limba maghiară, 0744.958.485. 391686

• **Societate comercială** transport angajăm şoferi profesionişti.Telefon 0257/219002 sau 0735.874.722. 391689

• **Tapiţerie producţie** intern- extern angajăm montatori lipit burete. Info 0728.874.008. 388328

PRESTĂRI SERVICII

• **A A** Acord garanţie 2 ani reparaţii maşini spălat,0744.241.398; 0357/401569;0257/259146. 371854

• **A Acord** garanţie, repar maşini spălat automate, frigidere, domiciliul clientului, 0257/274600, 0745.395.282. 391614

• **Ana- Frig repară** frigidere, congelatoare la domiciliu, ☆garanţie 1 an! ☆ Informaţii 0257/210.420, 0745.967.198. 191899

• **Cursuri profesioniste** 200 lei/lună: ●masaj- reflexoterapie; ●manichiură- pedichiură; ●frizerie- coafură; Informaţii: ☎0724.442.686. 371935

• **Executăm tencuieli,** zugrăveli, gresie, faianţă, zidărie, reparaţii, termoizolaţii. 0728.172.700. 388342

• **Pensionară, 59** ani, caut lucru îngrijit bătrâni, copii. Telefon 0721.226.988. 384212

CONSTRUCŢII

• **Balast, nisip,** sorturi, orice cantitate, duc molozul, factură, judeţ! 0745.036.969, 0722.389.480. 218952

• **Vând lemne** foc fag, uscate şi verzi. Telefon 0755.251.381. 371722

• **Vând nisip,** balast, sort, mraniţă pământ, lemne foc, ridic moloz. 0742.749.698. 391586

AUTO ROMÂNEŞTI

• **Vând Logan** 1,6, 2007, 27.600 km, albastru marin, 4.500 Eur. Tel. 0722.475.694. 391571

AUTO STRĂINE

• **Vând Ford** Siera, 1,8 diesel, 1.600 Euro, negociabil, înscris, 0724.617.696. 383412

• **Vând Opel** Astra Caravan 96, înmatriculată 1650 euro, telefon: 0731.376.731. 388327

CUMPĂRĂRI AUTO

• **Cumpăr autovehicule** uzate pentru Programul Rabla.Telefon 0744.683.191. 388775

PIESE DE SCIMB-AUTO

• **Vând arcuri** şi foi arc pentru Camioane şi Autoutilitare.Telefon 0740.059.804. 388332

ELECTRONIC PLUS

• **Frigider, combină** frigorifică, ladă frigorifică, maşină spălat automată, garanţie. 0257/210.613. 391586

• **Vând maşini** de spălat automate, congelatoare, combine frigorifice, Import Germania, 0257/274600, 0745.395.282. 391619

• **VÂND ieftin electrocasnice second, lăzi, combine, maşini spălat haine, vase, uscătoare, televizoare, anvelope, vitrine comerciale. Rate angajaţilor, pensionarilor vârstă- boală, ☎0769.005.400.** 8694

MOBIDOM

• **Mobilă second** Germania, calitate garantată, preţ negociabil, transport gratuit. Telefon 0727.811.502, Lipova. 388522

• **Vând bibliotecă** multifuncţională, dulap 2 uşi, lemn natur şi masă calculator +2 noptiere, 0766.752.278, 0357/402.702. 391586

POŞTA LUI CUPIDON

• **Doresc căsătorie** cu un dom n creştin, singur şi onest, informaţii Sintea Mare nr. 315, zilnic. 391609

PIERDERI

• **Pierdut comunicări:** 020286 Datecs MP55 12211659; 015752 Datecs MP 55; 12188407; 021243 Datecs MP 55 12217416; 017263 Datecs DP 50D 14009944; 017262 Datecs DP 50D 14009945 pentru Gardendo 2007 S.R.L. Săntana. Le declar nule. 391709

LOCURI DE VECI

• **Vând monument** marmură la jumătate de preţ. Tel. 0756.592.076. 391606

PLANTE-FLORI

• **Vând struguri** de vin, Fetească în Galşa nr. 397. Telefon 0728.042.755. 391879

ANIMALE-PĂSĂRI DOMESTICE

• **Vând mânză** şargă, coamă albă, 2 ani, semimurană, 1.000 Euro, negociabil. Informaţii 0722.139.078, 0257/280667. 371933

• **Vând porci** între 90 şi 110 kg. Informaţii 0742.598.532. 382944

• **Vând pui** de carne, diferite mărimi, 0748.322.489. 292533

MAŞINI,UTILAJE,INSTALAŢII

• **Vând culegător** de porumb pe 3 rânduri, cu tocător, 0740.168.336,0746.768.793. 385949

• **Vând tractor** John Deere 160 CP Fiat 4TCP, plug reversibil cu 4 şi 5 brazdare, grapă, combinatoare, prese balotat, greble fân, cositori, semănătoare grâu, Felnac. 0747.144.610. 372326

AFACERI

• **Vând afacere** la cheie, clientelă formată restaurant, club, terasă plus proiect cu fundaţie motel în localitatea Sânpaul 5 km de Arad, totul este nou; 6.400 mp teren cu baltă de peşte, livadă, toate utilităţile, la cheie, 0745.003.018. 392395

• **Vând afacere** salon de înfrumuseţare, preţ 13.000 Euro, negociabil. Telefon 0741.018.181. 339728

• **Vând SRL** cu licenţă taxi, fără datorii, 3.000 Euro. Telefon 0740.171.966. 392049

ÎMPRUMUTURI FINANCIARE

• **Ofertă! Valută** rapid cu 2- 3 % Plata la final! Telefon: 0721.492.429. 373875

CITAŢII

• **Doamna Dragoş** Piana este citată pentru data de 29.09.2011 la Judecătoria Lipova, ora 9,00 dosar nr. 827/ 250/2009, în proces cu Barna Aurel Ş.A. pentru lămurire dispozitiv, avocat Cezar Poleac. 391980

DIVERSE

• **Cumpăr aluminiu,** alamă, cupru, radiatoare, fier, pene, cositor, argint, nichel, inox, baterii, vaci, 0748.912.117. 371731

• **Cumpăr aluminiu,** alamă, cupru, radiatoare, fier, pene, cositor, argint, nichel, inox, baterii, vaci, 0748.607.706. 371732

• **Cumpăr argint,** nichel, cositor, cupru, alamă, aluminiu, plumb, inox, fier vechi, baterii, radiatoare, pene, 0748.912.117. 391382

• **Cumpăr fier** vechi, calorifere, baterii- caroserii auto, cupru/alamă, aluminiu, radiatoare, pene vechi/noi, motoraşe electrice-frigider sau maşină spălat) plumb, combine/camioane defecte. 0746.414.369, 0757.162.854. 372256

• **Cumpăr fier** vechi, cupru, alamă, baterii, argint, pene, caroserii, 0741.435.116. 377545

• **Cumpăr fier** vechi, cupru, alamă, baterii, argint, pene, caroserii, 0746.404.475. 377557

• **Cumpăr mobilă** din lemn curbat, fotolii, măsuţe, candelabre, cărţi, portelanuri şi alte lucruri vechi, 0744.203.945. 375026

• **Cumpăr pene** vechi- noi, fier vechi, caroserii, preţ convenabil. 0745.983.893. 354825

• **Cumpăr pene** vechi, noi, cupru, alamă, fier, baterii, caroserii, preţ bun, 0741.689.068. 371899

• **Vând cântar** semiautomat 100 kg, compresor 2000 W, uşă metalică 2 canate metalică 2,4x72x2. Telefon 0723.253.651, 0754.692.801. 388439

• **Vând drujbă** Stihl, originală, motor 180, stare perfectă, 690 lei. Telefon ☎0724.011.809. 383549

• **Vând struguri** albi pentru vin, Feteasca Regală, în Şiria. Informaţii la telefon: 0257/531.748 sau 0766.669.563. 391586

• **Vând struguri** pentru vin, Feteasca Regală, la preţul pieţei,0745.603.112, 0721.082.623. 391582

• **Vând tacâmuri** Alpacha, maşină de cusut Singer, goblenuri neînrămate, sufragerie Lengyel, monument la Pomenirea. Telefon: 0257/256.854. 377485

Publicitate 0257-210.775

DECESE

Cu adâncă durere în suflete anunţăm dispariţia fulgerătoare dintre noi a celui ce a fost

IŞTOC TEODOR.

Înmormântarea va avea loc Astăzi, 13.09.2011, ora 15.00, de la str. Livezilor 88/A, la Cimitirul Gai.

Din partea fiilor, nurorilor, nepoţilor şi strănepoţilor Doru şi Ionică

Cu durere în suflet anunţăm decesul tatălui şi bunicului nostru

GAVRIL BUDĂU,
la 75 ani.

Înmormântarea va avea loc astăzi, 13 septembrie, ora 13:00, de la capela greco-catolică din cimitirul Sânicolaul Mic. Dumnezeu să-l odihnească în pace!

Familia Budău îndoliată

Cu sufletul plin de durere anunţăm trecerea în nefiinţă după o lungă şi grea suferinţă a celei care a fost soţie şi mamă iubitoare,

la vârsta de 64 ani,
MARIŞ FLOARE.

Dumnezeu să o odihnească în pace! Înmormântarea va avea loc astăzi, 13 septembrie 2011, ora 14:00, la capela de la cimitirul Eternitatea.

Soţul Alexa şi fiul Florin

CONDOLEANŢE

Ne luăm rămas bun cu durere în suflete de la bunul nostru coleg

KISS ERNEST

care a fost dus mult prea repede spre veşnicii. Fie ca bunul Dumnezeu să-i odihnească sufletul în pace şi să mângâie familia greu încercată!

Colegii de la Staţia 110KV Chişineu Criş

Suntem alături de colegul nostru învăţător Filip Ioan, în aceste momente grele pricinuite de trecerea în veşnicie a mamei sale dragi. Sincere condoleanţe familiei îndurerate!

Colectivul Şcolii Generale Nr. 5 Arad

Condoleanţă mediu. Suntem alături de bunul nostru prieten şi coleg Gheorghe Schwartz, în greaua suferinţă pricinuită de trecerea în eternitate a soţiei sale

IULIANA SCHWARTZ.

Dumnezeu să o odihnească în pace!

Asociaţia Fraternitatea Arad

Suntem alături de prof. univ. dr. Gheorghe Schwartz în aceste momente grele pricinuite de tragica pierdere a soţiei sale,

IULIANA.

Dumnezeu s-o odihnească în pace!

Prof.univ.dr. Mariana Nagy şi familia

Suntem alături de colegul nostru Pleşa Ion în momentele grele pricinuite de trecerea în veşnicie a tatălui drag. Sincere condoleanţe!

Colegii de la Direcţia Judeţeană de Statistică

Corul Mixt Armonia al Catedralei Ortodoxe Vechi din Arad sub bagheta dirijorului său prof. Ovidiu Boar transmite sincere condoleanţe colegei de cor Rodica Anghel şi familiei sale prilejuite de trecerea în eternitate a tatălui său

IOAN ANGHEL,
din Şimand.

Dumnezeu să-l odihnească şi cu drepţii să-l numere!

Suntem alături de colegul nostru Ionică Budău în momentele grele pricinuite de moartea tatălui său

GAVRIL BUDĂU.

Dumnezeu să-l odihnească în pace! Sincere condoleanţe familiei îndoliate!

Colegii de la Inspectoratul Şcolar al Judeţului Arad

Sincere condoleanţe familiei Budău Ioan la decesul celui care a fost tată şi bunic iubit

GAVRIL BUDĂU.

Dumnezeu să-l odihnească!

Mirela Aldescu

Suntem alături de prietena noastră Nicoleta în aceste momente grele pricinuite de decesul tatălui său

PĂTROI MIHAI.

Dumnezeu să-l odihnească în pace!

Prietenii: Geta, Vale şi Florin

Condoleanţe din partea fam. Breznai şi a nepoatelor şi strănepoţilor. Suntem alături de familia îndoliată Pleşa!

Anunţurile de deces se publică GRATUIT!

Cu adâncă durere în suflet anunţăm încetarea din viaţă a iubitei noastre fiice şi soră

MARIŞ FLOARE.

Dumnezeu să o odihnească în pace!

Mama şi fratele Petrică

Suntem alături de unchiul şi verişorul nostru în aceste momente grele pricinuite de moartea mătuşii noastre,

MARIŞ FLOARE

după o lungă şi grea suferinţă. Dumnezeu să-i dea odihnă veşnică!

Nepotul Claudiu şi nepoata Simona cu familia

Suntem alături de colega noastră Muntean Elisabeta în aceste clipe grele în care se desparte de buna sa mamă.

Colectivul grădiniţelor PN 18 şi PN 11 Arad

Colectivul S.C. MODA S.A. Arad, este alături de Dna Ing. Herbei Aspasia în marea durere pricinuită de pierderea soţului. Sincere condoleanţe!

COMEMORĂRI

Cu adâncă durere Jeni şi Gabi anunţă plecarea pe drumul fără întoarcere a dragului lor

CRISTI

în urma unui cumplit accident. Nu te vom uita niciodată! Sfinţirea mormântului şi pomenirea celui urcat la Ceruri va avea loc miercuri, în data de 14 septembrie 2011, ora 12:30 la Cimitirul Pomenirea.

Jeni - soţia

A trecut un an de mâhnire şi lacrimi de când ne-a părăsit pentru o lume mai bună cel care a fost

Maior (rez.)

ŞURTEA GHEORGHE,
din Ineu.

Cu durere în suflet îşi amintesc de el soţia Lucica şi fiul Ciprian cu familia

De ziua ta, o rugăciune, multe lacrimi şi o floare pe mormântul tău,

ING.

IŞTOC GHEORGHE.

Odihnă veşnică!

Andrei şi Florentina

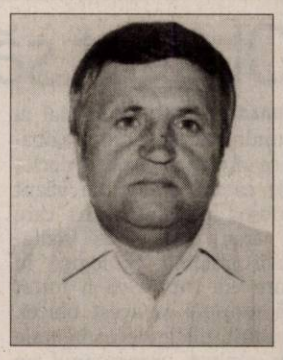

Ne amintim cu durere data de 13 septembrie, când se împlinesc 3 ani de la moartea dragului nostru

ING. JACOTĂ ŞTEFAN.

Dumnezeu să-l odihnească în pace!

Familia

Publicitate 0257-210.775

Azi când ai fi împlinit 55 de ani în loc de La mulţi ani! mergem la mormântul tău să-ţi aprindem o lumânare

Mr. (r)

PĂSCULESCU IONEL - DĂNUŢ.

Cât vom trăi nu te vom uita.

Soţia, copiii şi nepotul

Amintim celor care l-au cunoscut că se împlinesc 7 ani de când ne-a părăsit pentru totdeauna cel care a fost soţ şi tată

ING. BÂRLUŢ IOAN.

Slujba de pomenire va avea loc miercuri, 14 septembrie 2011, ora 17:00, la Biserica Ortodoxă-Spital Judeţean.

Soţia şi fiica cu familia

Au trecut 7 ani de când draga noastră

Ec. MARIA STOIAN

ne-a părăsit trecând în veşnicie şi 10 ani de la plecarea tragică a iubitului nostru

Ing. SORIN STOIAN.

În sufletele noastre trăiţi mereu!

Familia

Chiar dacă au trecut 8 ani de când ai plecat, în inimile celor care te-au iubit, vei rămâne veşnic viu. Prinosul de recunoştinţă ţi-l putem dovedi, doar printr-o lumânare aprinsă la crucea pe care stă scris:

POPA GHEORGHE(MERCEU),
din Măderat.

Ica, Nicu, Lavinia, Ionică şi Manuela

Un pios omagiu şi tristă aducere aminte la 15 ani de la trecerea în lumea veşnică a celui care a fost

MIHAI DABICI.

Dumnezeu să te odihnească!

Familia

Se împlinesc 17 ani de la plecarea dintre noi a celui care a fost

BUNDĂU PETRU.

Dumnezeu să-l odihnească!

Familia

Lacrimi şi flori pe mormântul celui care a fost

HERBEI GHEORGHE.

Azi, 13 Septembrie la împlinirea a 26 de ani de când ne-a părăsit.

Veşnic îndoliaţi:
nepoata Oana, soţia Natalia, fiica Liliana şi ginerele Nicoară

Preluarea anunţurilor pentru următoarea zi se face până la ora 16.00, cu excepţia anunţurilor de deces, care se primesc până la ora 19.00.

Richard Gere FOTO: FAN

Colecţie unicat de chitare

WASHINGTON. Celebrul actor Richard Gere şi-a scos la vânzare o colecție unicat de chitare, pe care a adunat-o timp de 20 de ani, urmând ca aceasta să fie vândută în cadrul unei licitații la casa Christie's din New York. Starul a fost pasionat de muzică încă din copilărie şi chiar a studiat mulți ani trompeta, iar la pian şi chitară a învățat să cânte singur. Memorabile scene muzicale cu participarea sa au rămas în amintirea cinefililor în filme precum Cotton Club, Pretty Woman sau Chicago. Însă Richard Gere cântă doar pentru prieteni. Actorul a făcut o pasiune specială pentru chitarele vintage americane şi de-a lungul vieții a adunat o colecție destul de cuprinzătoare, care numără peste 110 de exemplare unicat. În prezent, Gere vrea să-şi vândă colecția, iar banii obținuți să-i folosească în scopuri de caritate.

SURSA: AGERPRES

Andy Whitfield a încetat din viaţă

WASHINGTON. Actorul australian Andy Whitfield, care a interpretat rolul principal în serialul de succes „Spartacus: Blood and Sand", a încetat din viață duminică la vârsta de 39 de ani, scrie Associated Press.

Andy Whitfield a murit la Sydney, în Australia, la 18 luni după ce a fost diagnosticat cu limfom non-Hodgkin (un tip de cancer), a declarat managerul acestuia Sam Maydew pentru agenția de presă americană.

„Într-o zi dimineață frumoasă şi însorită din Sydney, înconjurat de familia sa, în brațele soției sale iubitoare, tânărul nostru luptător Andy Whitfield a pierdut bătălia pe care o purta de 18 luni cu cancerul", a afirmat într-un comunicat soția lui Whitfield, Vashti. „El a trecut mai departe liniştit, înconjurat de dragoste. Le mulțumim tuturor fanilor, dragostea şi sprijinul cărora ne-au ajutat să ajungem până aici. Va fi ținut minte ca bărbatul, tatăl şi soțul bun, curajos şi inspirator care era".

Andy Whitfield în „Spartacus" FOTO: FA

Andy Whitfield a apărut în toate cele 13 episoade ale primului sezon „Spartacus: Blood and Sand" difuzat în 2010 şi se pregătea să înceapă filmările pentru cel de-al doilea când a fost diagnosticat cu cancer.

SURSA: AGERPRES

Zeci de morţi în Kenya

NAIROBI. Cel puțin 100 de persoane au murit în urma unei explozii produse ieri la un oleoduct de la periferia orașului kenyan Nairobi, informează AFP. Potrivit martorilor, explozia conductei de petrol a fost urmată de un incendiu. „Estimăm că numărul morților va depăşi 100", a declarat Thomas Atuti, un oficial din cadrul poliției kenyene.

Explozia s-a produs în zona industrială Lunga Lunga, în apropierea localității Sinai, situată la periferia capitalei Kenyei. "Conducta era spartă, iar oamenii au încercat să recupereze benzina scursă în sistemul de canalizare. A avut loc o explozie puternică", a declarat un martor, Joseph Mwego.

„Oamenii au încercat să recupereze combustibilul scurs", a confirmat un oficial al Crucii Roşii.

Corespondentul AFP care s-a deplasat la fața locului a observat mai multe cadavre carbonizate.

Poliția a instalat un cordon de securitate, iar pompierii depun eforturi pentru stingerea incendiului.

SURSA: MEDIAFAX

Cuplu nou: JLo şi Bradley Cooper

LOS ANGELES. Jennifer Lopez pare să fi început o relație cu actorul Bradley Cooper, cei doi actori fiind văzuți luând o cină romantică împreună la sfârşitul săptămânii trecute, relatează femalefirst.co.uk.

Cântăreața şi actrița Jennifer Lopez, care şi-a anunțat recent despărțirea de soțul ei, Marc Anthony, după şapte ani de căsnicie, şi vedeta din filmele „Marea mahmureală" au luat împreună cina, la un restaurant din New York, la sfârşitul săptămânii trecute. Potrivit site-ului TMZ.com, doar ei doi s-au aflat în restaurant.

SMARA

„Toți trăim sub același cer, dar nu toți avem același orizont"

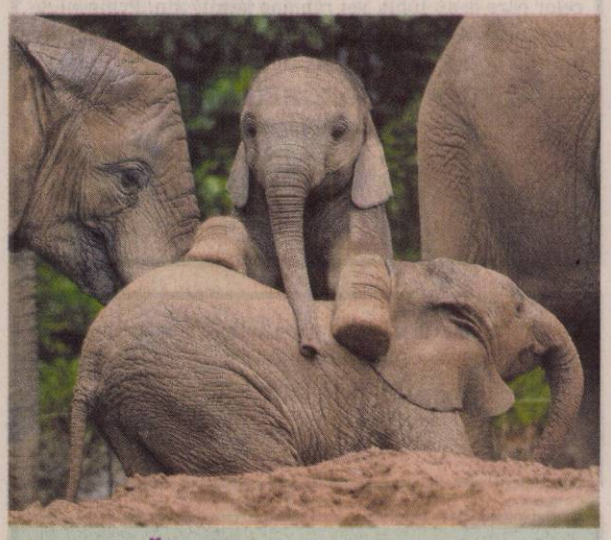

LA JOACĂ

Doi pui de elefant se joacă, sub supravegherea celor mari, la grădina zoologică din Wuppertal, Germania. FOTO: EPA

Jackman, pumn de oţel

Actorul australian Hugh Jackman a vizitat Moscova: „Sunt un familist convins".

MOSCOVA. Cunoscutul actor Hugh Jackman a vizitat săptămâna trecută Moscova pentru a-şi prezenta noul film, „Pumni de oțel" (Real steel). Admiratoarele rusoaice ale actorului, venite în număr mare la cinematograful unde a avut loc premiera, au sperat în zadar la posibilitatea de a face cunoştință cu vedeta: în capitala rusă Jackman a venit însoțit de soția sa Deborra-Lee Furness, de cei doi copii adoptați Oscar (11 ani) şi Ava (6 ani), precum şi de răsfățatul familiei, buldogul francez pe nume Toronto, relatează cotidianul rus Utro.

Actorul australian Hugh Jackman FOTO: EPA

Spre deosebire de membrii familiei sale, Hugh Jackman a mai fost la Moscova. De data aceasta, actorul şi familia sa au stat în Rusia două zile: s-au plimbat prin Piața Roşie, au vizitat muzee, au intrat în Mauzoleu şi chiar au coborât în subteran, unde actorul a „frecat" nasul câinelui de bronz, statuie înălțată în cinstea câinilor comunitari, ca un simbol al compasiunii pentru orice ființă vie. „Moscova este foarte mare. Ca amintire, copiii mei vor aduce de aici o matrioşka şi o păpuşă Ceburaşca din pluş (cunoscut personaj de desen animat). De asemenea, copiilor mei le-au plăcut foarte mult produsele de patiserie de aici", a spus actorul. Întrebat de cotidianul Utro despre secretul energiei sale, Hugh Jackman a declarat că cea care îi dă forță este familia. „Familia este cel mai important lucru din viața mea", a declarat Jackman.

SURSA: AGERPRES

Atacată de o militantă

KIEV. Faimoasa Paris Hilton, cântăreață, actriță, fotomodel şi deținătoare a faimosului lanț hotelier Hilton, a fost atacată duminică la Kiev, unde fusese invitată pentru a face parte din componența juriului concursului „Miss Ucraina 2011", de către una din militantele mişcării feministe FEMEN.

Incidentul a avut loc în timpul conferinței de presă, la Palatul Național al Artelor „Ucraina" din Kiev, înainte de încheierea concursului.

Reprezentanta deja cunoscutei mişcări ucrainene, ale cărei activiste protestează dezbrăcate până la brâu în locuri publice, s-a aruncat asupra vedetei americane, țipând: „Modelule, locul tău e la bordel!" A fost chemată la ordine, dar nu s-a potolit.

În timp ce Paris Hilton răspundea la întrebarea pusă de un ziarist în legătură cu ce ştie despre Ucraina, tânăra a alergat spre masa la care stătea actrița şi a început să-şi smulgă hainele de pe ea. A fost nevoie de intervenția gărzilor de pază, care au scos-o din sală şi chiar din clădire.

SURSA: AGERPRES

Paris Hilton FOTO: EPA

Obligat să se lase de fumat

KUALA LUMPUR. Un oficial al administrației faunei sălbatice din Malayezia a declarat că un urangutan văzut adesea fumând țigări care îi erau oferite de vizitatorii grădinii zoologice în care era captiv va fi forțat să renunțe la acest obicei. Autoritățile guvernamentale au preluat urangutanul pe nume Shirley dintr-o grădină zoologică administrată de stat din statul Johor, după ce s-a constatat că femela urangutan şi alte animale trăiesc în condiții precare. Shirley urmează să fie trimisă într-un centru pentru fauna sălbatică din insula Borneo. Directorul grădinii zoologice Melaka, Ahmad Azhar Mohammed, a declarat luni că lui Shirley nu i se mai dau țigări pentru că „fumatul nu reprezintă un comportament normal pentru urangutani".

SURSA: AGERPRES

Urangutanul Shirley FOTO: FAN

„Adulmecă" reziduuri organice

LONDRA. Primul aparat capabil să detecteze, pe baza respirației şi transpirației, victimele aflate sub ruinele unei construcții, după un cutremur sau un atentat, a fost pus la punct de oamenii de ştiință. Aceste detectoare „adulmecă" reziduurile organice produse de corpul uman. Câinii pot fi dresați să detecteze acești compuşi organici, însă antrenamentul lor este scump. Totodată, în momentul intervenției, atât câinele, cât şi dresorul său au nevoie de pauze dese şi sunt expuşi pericolului.

„Un astfel de aparat poate fi folosit pe teren fără a avea în spate vreun laborator. Ar putea urmări semnele de viață pe durate mari şi pot fi folosite multe exemplare", spune profesorul britanic Paul Thomas.

SURSA: MEDIAFAX

FONDAT 1989, APARE LA ARAD, TEL. 0257/281.802, E-MAIL: REDACTIA.JURNALARADEAN@INFORMMEDIA.RO; PUBLICITATE.JURNALARADEAN@INFORMMEDIA.RO

Lucia Mihalache va trage la Olimpiadă

PAGINA 9

JURNAL ARĂDEAN

Decorează-ţi locuinţa cu fotografii personale

PAGINA 11

MIERCURI
14 SEPTEMBRIE 2011
ANUL XXIII, NR. 6401
16 PAGINI - 1,2 LEI

32° Temperaturile se vor situa între 18 şi 32 grade. Vântul va sufla cu 11 km/h.

DIMINEAŢA | AMIAZA | SEARA

„EuroMarionete", la a XIII-a ediţie FOTO: FAN

Două festivaluri în pregătire

ARAD. Teatrul de Marionete Arad cu sprijinul Primăriei Municipiului Arad organizează, în perioada 1-11 octombrie, Festivalul Internaţional de Teatru EuroUnderground şi Festivalul Internaţional de Arta Animaţiei EuroMarionete. Veţi vedea spectacole produse în întreaga lume. /P.12

Gabriel Oprea, invitat la Păuliş

ARAD. Ministrul Apărării Naţionale, Gabriel Oprea, ar putea veni sâmbătă la Păuliş. Ocazia cu care ministrul ar putea vizita Aradul o reprezintă cea de a 67-a comemorare a Detaşamentului Păuliş. /P.5

Au găsit ţigările FOTO: JA

Captură-record de ţigări

ARAD. Poliţiştii arădeni au reuşit să captureze aproape 13.000 de pachete de ţigări netimbrate, destinate contrabandei. Ţigările au fost ascunse într-un microbuz care avea pereţi falşi, construiţi special pentru a masca bunurile de contrabandă. /P.8

AUR

Evoluţia preţului aurului în ultimii ani.

Grafica: JA Sursa: Wold Gold Council

Grafica: Jurnal arădean

Liber pentru munca de jos

A fost aprobată angajarea pe 48 de posturi unice la nivelul judeţului Arad şi 85 sunt încă în aşteptare.

ARAD. S-a dat de ceva vreme undă verde pentru muncitorii din primării şi instituţiile bugetare. E vorba de o ordonanţă de urgenţă emisă în aprilie prin care se putea solicita aprobarea pentru ocuparea posturilor unice din cadrul administraţiilor locale. Propunerea de angajare a personalului este făcută de către primării, înaintată Prefecturii care la rândul ei, după analizare, o trimite spre aprobare autorităţii centrale. La nivelul judeţului Arad edilii locali au solicitat în cele mai multe situaţii mână de lucru pentru munca ce nu necesită studii superioare. Posturile de electrician, secretară sau tâmplar sunt unice la nivelul unei primării şi cam greu să le găseşti înlocuitor.

Majoritatea cererilor au venit de la primăriile de oraşe sau CJA dar au existat cereri şi de la primării de comune. Până în acest moment au fost aprobate 48 de posturi care au şi fost ocupate şi sunt trimise la Bucureşti spre aprobare alte 85. Cererea pentru această ultimă rundă a fost mai mare, peste 90 de solicitări din partea instituţiilor bugetare, dar nu au primit avizul Prefecturii decât 85 din care cele mai multe sunt ale Consiliului Judeţean Arad. Cu cele 30 de cereri CJA este lider al posturilor unice, majoritatea fiind, potrivit infomaţiilor furnizate de Prefectura Arad, pentru şcolile speciale din judeţ, aflate în subordinea instituţiei unde un om bun la toate e indispensabil. **JA_M.A.**

TRAGEDIE ÎN ARGENTINA

A fost prins între două trenuri

Cel puţin şase persoane au murit şi 162 au fost rănite în urma unui teribil accident petrecut în apropierea gării din Buenos Aires. Un autobus al companiei de transport public a fost prins şi zdrobit între două trenuri. FOTO: EPA

Municipiul Arad, cu ţevile la schimbat

Primăria vrea să treacă la a doua etapă de reabilitare termică, să înlocuiască ţevile şi să monteze module termice în oraş.

ARAD. Încă un pas spre reabilitare. Primăria a scos la licitaţie proiectarea şi execuţia lucrărilor de reabilitare a reţelelor termice primare, fiind dispusă să acorde contractul firmei care oferă preţul cel mai scăzut pentru executarea acestor lucrări. Pentru lucrările de construcţii de conducte de încălzire urbană (reţele termice primare şi secundare şi modulele termice aferente), data limită de depunere a dosarelor de către firme este 19 septembrie, tot atunci dar cu o oră mai târziu urmând să aibă loc deschiderea ofertelor. Primăria s-a gândit să pună deoparte nu mai puţin de 8.521.365 lei pentru această lucrare, care cuprinde o serie întreagă de conducte din oraş, dar speră că la final va obţine un preţ mult mai mic pentru proiectarea şi execuţia investiţiei scoase acum la licitaţie. Proiectul va fi finanţat din bugetul local, dar şi din surse alocate pentru cofinanţarea „lucrărilor de investiţii în vederea reabilitării sistemelor centralizate de alimentare cu energie termică a localităţilor conform programului „Termoficare 2006 - 2015 -căldură şi confort". /P.3

START LA PĂDURICE

Garduri şi doi muncitori. Semn că au început, timid ce-i drept, lucrările de reamenajare a Parcului Pădurice. A trecut o lună de la semnarea contractului de execuţie, iar şantierul a luat locul parcului. În zonă va fi reamenajat spaţiul verde, se vor instala bănci, coşuri de gunoi, o fântână arteziană muzicală, un ceas, o cişmea etc. Totul până la mijlocul anului viitor. FOTO:A.GHERASIM

Ciupe, un liberal convins FOTO: S.T.

Ciupe, un liberal „independent"

ARAD. În cadrul interviului în exclusivitate pentru „Jurnal arădean", vicepreşedintele PNL Arad, Ionel Ciupe, încearcă să găsească explicaţii pentru trecerea sa ca „independent" în sondaje, deşi iniţial fusese înscris în cursă ca reprezentant al PNL Arad /P.6

Un deceniu de cultură

ARAD. Centrul Cultural Judeţean Arad va sărbători prin mai multe evenimente şi acţiuni pentru toate gusturile cei zece ani de când funcţionează. Evenimentele dedicate tuturor arădenilor se vor derula pe parcursul a şase zile iar intrarea va fi gratuită pentru toţi participanţii. /P.3

Maziliri la conservatori

ARAD. Foştii membri ai conducerii judeţene a PC Arad care au demisionat din funcţii au fost „maziliţi" şi din Biroul Municipal, pe motiv de lipsă de activitate, fiind şi suspendaţi pe un an de zile din partid, iar preşedintele organizaţiei municipale, Ioan Bej, a fost înlocuit cu Teodor Vesa. /P.5

Campioana şi prof. Ionel Lazăr FOTO: FAN

Aurul vine de pe tatami

IAŞI. „Naţionalele" de judo pentru seniori i-au adus sportivei Beata Kabat (CS Municipal) un nou titlu naţional. Aradul a mai avut două clasări în apropierea podiumului (loc V), prin juniorul Raul Hanciuţa şi, aceeaşi, Beata Kabat. /P.9

e-mail: info@universulverde.ro;
www.universulverde.ro
Arad, Str. Pădurii nr. 24, (Piaţa Obor),
Tel: 0257 270 090, 0357 408 344,
Fax: 0357 408 345
SC UNIVERSUL VERDE SRL

- Realizăm şi întreţinem spaţii verzi
- Montăm gazon rulat
- Realizăm sisteme de irigaţie
- Punem la dispoziţie toată gama de arbori şi arbuşti ornamentali

Universul Verde

(H-S40034)

REMEMBER: 14 SEPTEMBRIE

1321 A murit Dante Alighieri, dramaturg italian

1607 A murit Simion Movilă, domnitor al Moldovei

1778 S-a născut Costache Conachi, scriitor român

1849 S-a născut Ivan Pavlov, fiziolog rus

1910 S-a născut Rolf Liebermann, compozitor de opera elveţian (d. 1999)

1916 A murit José Echegaray, scriitor şi inginer spaniol

1920 S-a născut Mario Benedetti, scriitor uruguayan (d. 2009)

1929 S-a născut Hans Clarin, actor german

1938 S-a născut Horia Bernea, pictor român

Grace Kelly

1940 A început guvernarea Ion Antonescu

1960 S-a constituit Organizaţia Statelor Exportatoare de Petrol (OPEC)

1982 A murit Grace Kelly, actriţă americană, prinţesă de Monaco (d. 1929)

AU PLECAT DINTRE NOI

Bonchiş Zenovie (1918), Muntean Gheorghe (1938), Frunzău Ioan (1952), Moraru Valica (1959)

TELEFOANE UTILE

☎INFORMAŢII TELEFONICE: 118.932; ☎ROBOT: 1958; ☎APEL UNIC DE URGENŢĂ (SALVARE, POLIŢIE, Pompieri): 112; ☎PRIMĂRIA MUNICIPIULUI ARAD: Program de relaţii cu publicul (camera 5) luni-vineri între orele 8-20. Tel.: 0257/284.744; tel. centrala: 0257/281.850; ☎S.C. E.ON GAZ ROMÂNIA - Sucursala Arad - Dispecerat si interventie telefon:0357/403.321; ☎DERANJAMENTE CURENT ELECTRIC: 0257/929; ☎INFORMAŢII CFR: 0257/231.777; ☎PROTECŢIA CONSUMATORULUI: B-dul Revoluţiei, nr. 50. Telefon: 0257/257.049; ☎GOSPODĂRIREA COMUNALĂ ARAD S.A.: 0257/270.352; 0729-009.033; 0257/270.352; ☎POLIŢIA DE FRONTIERĂ: 1959; ☎SC CET (Dispecerat şi intervenţie termoficare): 0357/412.244; 0257/ 231.367; 0357/412.233; ☎POLIŢIA LOCALĂ: 0257/939; ☎PROTECŢIA ANIMALELOR: 0357/421204, 0766-581545.

SUDOKU

REGULI: În fiecare bloc sunt câteva cifre între 1 şi 9, stabilite dinainte. Acestea trebuie completate cu cifrele lipsă, în aşa fel încât fiecare număr să figureze o singură dată. De asemenea, cifrele de la 1 la 9 trebuie să figureze o singură dată atât pe rândurile orizontale cât şi pe coloanele verticale ale celor nouă blocuri luate împreună.

ÎNCEPĂTORI

			2	1	5	4		9
			7			2	5	1
		2		8	4			
7	2						1	
6		8		5		7		
9		1			7	6		
8	4			6	9			7
	6		5					3
2	9					5	6	8

AVANSAŢI

1			6					
3		9		2	7			4
	7	2	1					
						9	8	
2		6				7		3
	1	3						
					6	5	1	
4			5	7		8		2
					8			7

Soluţiile jocurilor din numărul precedent:

ÎNCEPĂTORI

3	7	8	6	5	2	1	9	4
6	9	2	1	3	4	5	7	8
5	1	4	8	9	7	2	3	6
9	2	6	3	7	5	8	4	1
1	4	3	9	6	8	7	5	2
8	5	7	4	2	1	9	6	3
7	3	9	2	8	6	4	1	5
2	6	1	5	4	9	3	8	7
4	8	5	7	1	3	6	2	9

AVANSAŢI

4	9	1	3	7	2	8	5	6
8	3	6	5	4	9	7	2	1
7	2	5	1	8	6	3	4	9
3	1	9	7	5	8	2	6	4
5	7	2	4	6	3	1	9	8
6	4	8	2	9	1	5	7	3
2	8	4	9	1	5	6	3	7
9	6	3	8	2	7	4	1	5
1	5	7	6	3	4	9	8	2

UNDE MERGEM în Arad

CINEMA

DACIA

- Fără obligaţii (SUA), orele 14:00, 17:00, 20:00

CINEMA CITY

- Căpitanul America: Primul răzbunător 3D, ora 20:30
- Columbiana, orele 13:40, 16:00, 18:10, 20:20, 22:30
- Conan 3D, orele 19:40, 22:00
- Cowboys & Extratereştri, orele 14:40, 17:00, 19:20, 21:40
- Dacă aş fi...tu?, orele 14:20, 18:50, 21:10
- Final Destination 5 – 3D, orele 14:20, 16:20, 18:20, 20:20, 22:20
- Maşini 2 – 3D, orele 14:00, 16:10, 18:20
- Miezul nopţii în Paris, orele 13:50, 15:50, 17:50, 19:50, 21:50
- Noapte de groază 3D ora 22:20
- Omu` de la Zoo, ora 16:40
- Planeta maimuţelor: Invazia, orele 13:40 R15:50
- Prietenie cu folos, orele 14:10, 16:20, 18:30, 20:40, 22:50
- Profa rea, dar buuună, orele 15:30
- Şefi de coşmar, orele 13:30, 17:30, 19:30, 21:30
- Strumpfii 3D – dublat, orele 13:10, 15:20, 17:30
- Strumpfii 3D – subtitrat, orele 18:00, 20:10

ÎNTRERUPERI DE CURENT

Joi - 15 septembrie 2011. În judeţ: h 9-18: Lupeşti, Pârneşti, Baia; h9-17: Obârşia, Corbeşti, Seliştе Chesinţ(p), Dorobanţi(p), Zărand(p); h 7:30-15:30: Pecica-str:2, 327, 340, 423, 425, 427, 428; h 8-17: Manerau(p); h 8-15: Virfurile(p); h 9-15: Minisu-de-Sus(p); h 8-18: Joia-Mare

SĂNĂTATE

- CABINET GINECOLOGIC: Cabinet ginecologic Arad, B-dul Decebal 11 (lângă Hotel Aradul), chiuretaj medicamentos, eco 4 D, test PAP.TEL: 0770823850, 0723643581

PIEŢE, TÂRGURI

Azi este zi de piaţă la Pâncota, Beliu, Buteni, Şiclău, Macea, Vânători, Pecica, Şiria şi zi de târg la Beliu şi Buteni. Mâine, joi, este zi de târg săptămânal la Curtici, Sebiş, Cermei, Săvârşin, Secusigiu, Zerind.

HOROSCOP

BERBECUL (III.21.-IV.20.)
Dimineaţa sunteţi uşor confuz şi este posibil ca la serviciu să vă mişcaţi mai încet. Evitaţi discuţiile în contradictoriu cu şefii şi străduiţi-vă să recuperaţi întârzierile!

TAURUL (IV.21.-V.20.)
Plecaţi într-o delegaţie din care vă veţi întoarce cu satisfacţii deosebite. Spre seară, s-ar putea ca o rudă mai în vârstă să apeleze la ajutorul dumneavoastră.

GEMENII (V.21.-VI.21.)
Exista riscul să fiţi implicat într-un accident de circulaţie cu consecinţe grave. Circulaţi cu atenţie şi evitaţi traversările prin locuri nepermise! Se pare că vi se măreşte salariul.

RACUL (VI.22.-VII.22.)
Vă manifestaţi în mod exagerat dorinţa de libertate sentimentală, iar partenerul de viaţă vă înţelege greşit. Fiţi ponderat în afirmaţii şi acordaţi mai multă atenţie relaţiilor parteneriale.

LEUL (VII.23.-VIII.23.)
În cursul dimineţii survin evenimente neprevăzute care vă obligă să întârziaţi faţă de programul stabilit anterior. Nu este un moment prielnic pentru a începe o nouă afacere.

FECIOARA (VIII.24.-IX.23.)
S-ar putea să pierdeţi o afacere avantajoasă din cauza întârzierii mijlocului de transport. Nu merită să vă consumaţi, pentru că astăzi sunteţi predispus la accidente vasculare.

BALANŢA (IX.24.-X.23.)
Dimineaţa aveţi multe drumuri importante de făcut şi s-ar putea să pierdeţi o sumă de bani din cauza neatenţiei. Nu luaţi în tragic cele petrecute şi nu vă descărcaţi nervii asupra familiei!

SCORPIONUL (X.24.-XI.22.)
Sunteţi indispus din cauză că aţi pierdut o colaborare. Aveţi senzaţia că nimic nu vă reuşeşte. Pentru a ieşi din starea de pesimism care v-a cuprins, vă sfătuim să vă relaxaţi.

SĂGETĂTORUL (XI.23.-XII.21.)
Primiţi musafiri din altă localitate. Oaspeţii vă roagă să-i însoţiţi pentru rezolvarea unor probleme urgente de sănătate. În partea a doua a zilei, un prieten apropiat vă dă o veste neplăcută.

CAPRICORNUL (XII.22.-I.20.)
În prima parte a zilei sunteţi hotărât să rezolvaţi o problemă financiară. Dacă vi se propune asocierea într-o afacere, nu o refuzaţi. Cu eforturi mici, puteţi obţine un beneficiu important.

VĂRSĂTORUL (I.21.-II.20.)
Un bărbat mai în vârstă vă ajută să rezolvaţi o problemă sentimentală. Aveţi încredere în sfaturile lui! Seara s-ar putea să aflaţi depre problemele grave de sănătate ale unei cunoştinţe.

PEŞTII (II.21.-III.20.)
O persoană mai în vârstă vă surprinde cu o propunere de colaborare. Ar fi bine să acceptaţi, chiar dacă vi se pare că nu veţi câştiga prea mult. Acordaţi mai multă atenţie partenerului

„Jurnal arădean" vă ascultă

Între orele 11-13, la telefonul 0257.280943, redactorul nostru vă stă la dispoziţie.

ARAD. Teodor Bratu, din Arad, ne-a contactat la redacţie pentru a afla adresa la care pot fi contactaţi reprezentanţii clubului FC Steaua Bucureşti. Datele solicitate de cititorul nostru sunt următoarele: clubul FC Steaua Bucureşti se află pe Bulevardul Ghencea, numărul 45, sector 6, Bucureşti, codul poştal fiind 061692. Numărul de telefon al clubului este 021/411.4656, iar numărul de fax este 021/410.2182.

G.M., din municipiu, se arată nemulţumit de decizia comisiei de trafic din cadrul Primăriei, care a decis să repună în funcţiune semafoarele din apropierea Sălii Polivalente. „Traficul era foarte fluent, nu apăreau cozi, pietonii puteau trece în siguranţă pe trecerea de pietoni. Nu înţeleg decizia celor din Primărie de a reporni semafoarele de aici. Aşa s-a mai întâmplat şi cu cele de la Intim, dar acolo s-a revenit la vechiul sistem. Aşa ar trebui să se întâmple şi la Polivalentă", crede cititorul nostru.

JA-A.G.

CURS VALUTAR

DENUMIREA VALUTEI	BNR	BCR		BRD		Intesa Sanpaolo Bank		Banca Românească		MKB Nextbank		Alpha Bank		Casa de schimb LUXOR	
		C	V	C	V	C	V	C	V	C	V	C	V	C	V
Euro	4,28	4,22	4,32	4,20	4,35	4,20	4,33	4,24	4,30	4,22	4,32	4,23	4,31	4,24	4,28
Dolar SUA	3,13	3,06	3,20	3,08	3,21	3,07	3,18	3,11	3,17	3,06	3,18	3,07	3,17	3,01	3,15
Forint	0,159	0,0146	0,0157	0,0146	0,0163	0,0145	0,0165	-	-	-	-	-	-	0,0149	0,0153
Gram aur	186,46														

Vremea

Miercuri, 14 septembrie

19° Temperatura va fi între 18-20. Vântul va sufla cu 11 km/h, dinspre E-SE — **LA ORA 6**

28° Temperatura va fi între 26-29. Vântul va sufla cu 13 km/h, dinspre E-NE — **LA ORA 18**

www.aradon.ro

ZIUA PRECEDENTĂ

Arad	26°C	Umiditate:	46%
Lipova	27°C	Presiune:	757mmHG
Chişineu- Criş	26°C	Precipitaţii:	13%
Săvârşin	25°C	Vânt:	13 km/h
Sebiş	26°C	Direcţie vânt:	NV

SOARELE

Răsare: 07:05
Apune: 19:47

AZI

Temperaturile se vor situa între 18 şi 32 grade. Vântul va sufla cu 11 km/h, dinspre ESE

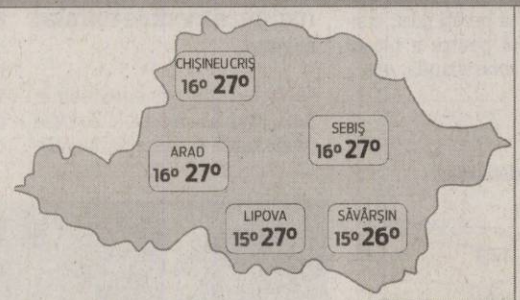

FAZELE LUNII

04. 09. · 12. 09. · 20. 09. · 27. 09.

MIERCURI	JOI	VINERI	SÂMBĂTĂ
18° 32°	16° 31°	14° 28°	14° 29°
însorit	însorit	însorit	însorit

CALENDAR

Biserica ortodoxă: Înălţarea Sfintei Cruci (Post) Post negru
Biserica greco-catolică: Sfinţirea bisericii Învierii din Ierusalim; Sf. m. Corneliu Sutaşul.
Biserica romano-catolică: ÎNĂLŢAREA SFINTEI CRUCI

PROGNOZA PENTRU TREI ZILE

Temperaturile minime vor fi cuprinse între 14 şi 18 grade, iar cele maxime între 28 şi 32 grade.

Temp.minime: 14 la 18° C
Temp.maxime: 28 la 32° C

JURNAL ARĂDEAN
Str. Poetului nr. 1C, Arad
BRAT Auditat de BRAT
Reclamaţii difuzare: 0257/ 228586

Director editor: Mircea Ţişcă (8472)
Secretariat: 0257.281802 (centrala), fax - 0257.280655
Şef departament difuzare: Carmen Csordas
Marea publicitate: 0257.280904 (int. 8488); Mica publicitate: 0257.210775
Tiparul executat la: SC Inform Media SRL, Calea Torontalului, DN 6, km 5,7, Timişoara

Redactor şef: Adriana Barbu (8410) — Responsabil de număr: Alin Gherasim
Secretar general de redacţie: Gabriela Groza (8417) Departamente: Eveniment: Simona Butaru (8412), Monica Ardelean (8446), Alin Gherasim, Politic: Tristan Mihuţa (8431), Simion Todoca (8425); Economic: Andreea Pintea (8419), Margareta Szegö (8435); Cultură, Învăţământ: Vasile Filip (8428); Social: Diana Duţu (8429); Sport: Daniel Scridon (8427), Adrian Härţău (8433), Leo Sfâra (8434);
Tehnoredactare: Ramona Rotariu, Ghizela Şerban
REDACŢIE : tel. 0257.281802 (centrala); fax 0257.280655 (int. 8490), 0257.281797 (int.8489); e-mail:redactia.jurnalaradean@informmedia. ro, adevaruldearad@informmedia.ro, publicitate.jurnalaradean@informmedia.ro, publicitate.adevarul@informmedia.ro

Parte din sistemul de termoficare al oraşului, la reabilitat FOTO: JA

Aradul, cu ţevile la schimbat

Primăria vrea să treacă la a doua etapă de reabilitare termică şi să înlocuiască ţevile.

ARAD. Municipalitatea e dispusă să pună deoparte 255.600 lei pentru proiectare şi 8.265.765 lei pentru execuţia lucrărilor. Una dintre cele mai interesante condiţii impuse de Primărie participanţilor la licitaţie face referire la faptul că ofertantul trebuie să facă dovada că în ultimii 5 ani a încheiat un contract similar cu valoarea de minim 2.556.410 lei fără TVA (din care proiectare - 76.680 lei, execuţie -2 .479.730 lei), dar şi la personalul cheie solicitat pentru îndeplinirea contractului (un inginer specializat în proiectare reţele termice primare şi secundare, un inginer specializat în proiectare construcţii civile, unul specializat în reţele electrice, un inginer specializat în alimentare cu apă, unul atestat în execuţia de lucrări de reţele termice, altul atestat în execuţie lucrări de construcţii civile şi câte un inginer atestat în execuţie reţele electrice şi reţele de apă).

> Proiectul vizează modernizarea reţelelor din mai multe zone ale oraşului
> RĂZVAN POPA

Reabilitare în 18 luni

Durata contractului de proiectare şi execuţie reţele termice pe care Primăria Arad are de gând să-l semneze în acest an este de 18 luni de la data emiterii ordinului de începere a contractului.

Proiectul scos acum la licitaţie de Primărie este, în fapt, etapa a doua a unui proiect finalizat în trecut de Municipalitate şi care a vizat reabilitarea conductelor termice şi instalare de module termice în cartierul Vlaicu.

Investiţia de atunci, ca şi cea de acum, avea ca scop modernizarea/ înlocuirea reţelelor termice, reducerea pierderilor de pe conducte şi un grad mai ridicat de confort termic în apartamente. În cea mai mare parte, investiţia din Vlaicu, una costisitoare şi ea, a dat rezultatul scontat. Câteva probleme înregistrate la blocurile turn din cartier, unde au fost montate modulele termice, legate de echilibrul hidraulic, au fost puse de administraţie şi de CET pe seama debranşărilor, schimbătoarele de clădură nefiind proiectate pentru fluctuaţii de gen. Răzvan Popa, directorul Direcţiei Tehnice a Primăriei Arad, a precizat faptul că acest proiect vizează modernizarea reţelelor termice primare şi secundare din mai toate zonele oraşului, nu doar dintr-un cartier anume, lista conductelor luate în calcul acum fiind înaintată Municipalităţii de centrala termică. La prima lucrare, CET a ales Vlaicu pentru că aici reţelele de termoficare erau cele mai vechi.

ADRIANA BARBU DĂNILĂ
adriana.barbu@informmedia.ro

BANII

Singura problemă care mai rămâne de rezolvat după cea a organizării licitaţiei este legată de finanţare, Primăria fiind obligată să finanţeze o mare parte din investiţie, alături de Guvern (prin programul Termoficare). Banii însă vor trebui identificaţi în buget, însă până în 2013 când sunt programate a se finaliza lucrările de înlocuire a conductelor şi montare a modulelor termice, este posibil ca executivul să găsească soluţii pentru întreaga finanţare.

Opt oferte pentru centrul de zi din Micălaca

ARAD. Gata. Se ştie cine va moderniza centrul de zi din Micălaca. Licitaţia pentru „Modernizarea Centrului de zi pentru vârstnici Micălaca" s-a încheiat, iar Primăria Arad şi-a ales executantul lucrărilor. Şi a avut de unde alege, căci la licitaţie s-au înscris nu mai puţin de opt firme, care toate erau dispuse să facă lucrări de reparaţii generale şi de renovare. Municipalitatea a stabilit că firma care va fi desemnată câştigătoare a procedurii va fi cea care va avea oferta cea mai avantajoasă din punct de vedere economic.

Executivul era dipus să plătească pentru întreaga lucrare 252.226 lei, dar la final suma a fost redusă aproape la jumătate, oferta declarată câştigătoare fiind cea care propunea lucrări în valoare de 141.675,67 lei. Centrul de zi este situat pe strada Crinului nr. 16 şi va suporta, timp de şase luni, lucrări de reparaţii generale şi de renovare, lucrări de izolare termică, lucrări de instalaţii pentru clădiri etc. **JA- A.B.D**

Târg de cărţi, de această dată în mall FOTO. A.B.D.

Bookland: cărţile intră în mall-ul din Arad

ARAD. 80 de edituri la un târg de carte care va poposi şi în oraşul nostru. „BookLand", ţara cărţilor, va poposi în Cluj-Napoca, Alba Iulia, Arad, Timişoara, Sibiu şi Braşov. "BookLand" este un târg de carte urban care face parte dintr-o caravană, unde cele 80 de edituri oferă cărţi cu preţuri promoţionale.

Organizatorii îşi popun ca târgul să fie „o bibliotecă vie, care aduce cartea acolo unde cititorii îşi petrec cel mai mult timp: la mall". Călătoria cărţilor prin malluri va dura 63 de zile, până la 16 octombrie, şi se va opri doar după ce a vizitat toate cele nouă oraşe ale României incluse pe listă. Primele trei popasuri ale târgului urban de carte, la Constanţa, Brăila şi Iaşi, au adus vânzări de aproape 30.000 de euro, spun organizatorii. De miercuri până vineri, iubitorii de carte au şansa să se plimbe în mall şi să-şi cumpere cărţi la preţuri fără concurenţă. **JA- A.B.D.**

Sărbătoresc cultura FOTO: JA

Un deceniu de cultură

Timp de şase zile arădenii vor sărbători cei zece ani împliniţi de Centrul Cultural Judeţean Arad.

ARAD. Centrul Cultural Judeţean Arad sărbătoreşte zece ani de existenţă prin şase zile de spectacole şi multe alte surprize. Începând din 26 septembrie până în 1 octombrie, în fiecare zi vor avea loc: expoziţii, colocvii, simpozioane, concerte folclorice, dialoguri şi concerte de gală.

Faptele vorbesc de la sine

Preşedintele CJA, Nicolae Ioţcu a ţinut să sublinieze importanţa existenţei Centrului Cultural Judeţean în Arad pentru locuitorii oraşului şi a reamintit de tipărirea monografiei judeţului, editarea cărţilor de valoare şi reunirea oamenilor de valoare la diferite acţiuni. „Nu trebuie să prezint eu ce a realizat centrul, faptele vorbesc de la sine. Pot spune, însă, că activitatea desfăşurată de Ana-Maria Dumitrean a făcut ca judeţul nostru să renască. Acum aproape fiecare comunitate din judeţ dispune de un ansamblu folcloric, iar costumele populare care odinioară stăteau ascunse în lavişte sunt purtate acum pe scene la spectacolele organizate", a declarat preşedintele CJA.

La 400 de procente

„Ţin să îi mulţumesc preşedintelui CJA pentru încrederea şi ajutorul acordat. În ultimii ani, activitatea Centrului Cultural Judeţean Arad a crescut cu 400 %, desigur datorită sprijinului primit. Această sărbătoare o oferim arădenilor pe care îi invităm să participe în număr cât mai mare. Intrarea la toate acţiunile pregătite de noi sunt gratis pentru toată lumea", a încheiat Ana-Maria Dumitrean, preşedintele Centrului Cultural Judeţean Arad. **JA - V.G.**

Stăpânul spiritelor la Arad

ARAD. Curaj, voinţă şi dăruire sunt doar câteva atribute ale celor şase temerari care anul trecut s-au aventurat într-o expediţie în Kazahkstan, doborând astfel şi un record de vârstă în ceea ce priveşte escaladarea unui „şaptemiar". Numele tânărului care face astfel cinste Aradului este Sergiu Jiduc. Susţinut de ceilalţi membri ai grupului a reuşit alături de un alt coleg să atingă vârful Khan Tengri situat la 7010 metri altitudine, vârf cunoscut drept „Stăpânul Spiritelor".

Cei care iubesc muntele şi îi şi admiră pe protagoniştii acestei aventuri sunt aşteptaţi la Teatrul de Marionete, joi, 15 septembrie, la ora 19:30. Cei şase vor prezenta, aşa cum am amintit şi ieri, un film realizat în expediţie, îşi vor împărtăşi parte din experienţa acumulată şi vor răspunde la întrebări. Intrarea la eveniment este liberă. **JA - V.G.**

Sus în vârf FOTO: JA

Tânăr mort într-un accident la Socodor

SOCODOR. A plătit cu viaţa. Este vorba de un tânăr care s-a răsturnat cu maşina se pare din cauza vitezei. Tragicul eveniment rutier s-a petrecut pe 12 septembrie, în afara localităţii Socodor ,pe DN 79/A. Ceilalţi participanţi la trafic au sunat imediat la numărul unic de urgenţă 112 iar, înainte ca medicii să sosească, au încercat să îl ajute pe tânărul accidentat. Echipajul ambulanţei sosite la faţa locului a încercat să îl resusciteze pe tânăr, dar acesta a decedat. Echipajul SMURD care se deplasa spre Chişineu Criş a făcut cale întoarsă deoarece nu a mai putut face nimic pentru victimă.

Viteza excesivă la omorât

„Din primele cercetări efectuate la faţa locului, s-a stabilit că M. Zoltan, de 33 de ani, din Chişineu Criş, în timp ce conducea un autoturism marca Dacia 1310, dinspre Chişineu Criş spre Socodor, pe fondul vitezei excesive, după iniţierea unei manevre de depăşire, a pierdut controlul asupra direcţiei de deplasare, a părăsit partea carosabilă şi s-a răsturnat într-un şanţ din afara părţii carosabile. În urma producerii acestui eveniment rutier, conducătorul auto, care nu a purtat centura de siguranţă, fiind şi singurul ocupant al autoturismului, a decedat", a declarat Camelia Tuduce, purtătorul de cuvânt al IPJ Arad. Cercetările vor continua pentru a afla cu exactitate cauza producerii accidentului. **JA - V.G.**

Fac cercetări FOTO: JA

Nou
Varice?
Tratament eficient şi modern !!
Tratăm varicele prin Scleroterapie Asistată Ultrasonografic (UGS) :
- fără operaţie chirurgicală
- fără anestezie – este nedureroasă
- fără cicatrici postoperatorii
- fără absenţa de la serviciu / concediu medical
- pacientul îşi poate desfăşura activitaţile

zilnice obişnuite în câteva ore de la intervenţie.
HEMOROIZI? FISURI ANALE?
TRATAMENT FĂRĂ OPERAŢIE
Sunt folosite cele mai noi tehnici practicate in Comunitatea Europeană:
- Investigaţiile videocomputerizate
- Fototermocoagularea în spectru infraroşu
- Excizia cu unde de radiofrecvenţă

Colonoscopie şi Ecografie Abdominală Gratuite în cadrul tratamentului!
10% reducere din costul tratamentului pentru pensionari
Arad:
0257 213 888
LaurusMedical clinics
www.laurusmedical.ro

Voluntari la alfabetizare

ARAD. Organizaţia municipală de femei a Partidului Conservator, filiala Arad, a organizat o dezbatere despre pericolul analfabetismului.

„Titlul seminarului - „România are cei mai mulţi analfabeţi din Europa de Est" ne scuteşte de orice comentariu privind necesitatea organizării unor astfel de dezbateri. Unul din cinci adulţi din lume nu ştie să scrie sau să citească, iar 75 de milioane de copii sunt exclusi din sistemul educaţional", declară Elena Szentesi, preşedintele organizaţiei municipale de femei.

Îi învaţă pe copii FOTO: S.T.

„La dezbatere au fost prezenţi profesori şi învăţători din Organizatia Municipală de Femei a Partidului Conservator Arad, dar şi personalităţi de marcă ale învăţământului preuniversitar Arad. Tema principală a seminarului „Alfabetizarea de la Alfa la Omega" a fost prezentată de Cristian Moisescu, fost primar al Aradului, iar două jurnaliste din Timişoara au avut tema cu titlul „de la oi, în Parlamentul European". Dintre persoanele prezente a fost alcătuit un grup de voluntari pentru implementarea „Homeschooling" (şcoala de acasă), un proiect pentru zonele rurale în care nu există şcoli. **JA-S.T.**

REŢETA ZILEI

Gogoşari cu conopidă în oţet

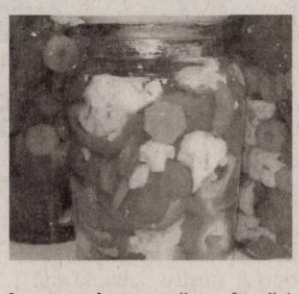

INGREDIENTE: 3 kg gogoşari, 1 conopidă, 1 l oţet 9 grade, 2 litri apă, 3 linguri sare grunjoasă, 250 gr zahăr, piper boabe, boabe muştar, foi dafin, hrean.

MOD DE PREPARARE: Se spală gogoşarii, se taie jumătăţi şi se curăţă. Se desface conopida şi se curăţă hreanul. Într-o oală se pune la fiert apa cu oţetul şi sarea, se adaugă boabele de piper şi foile de dafin. Când începe să fiarbă, se opăresc gogoşarii câteva minute până îşi schimbă culoarea. Se scot cu o paletă şi se introduc în borcane împreună cu bucăţi de conopidă. Deasupra se pun în cruciş 2 bucăţi de hrean. Se adaugă câteva boabe de muştar, apoi se pune lichidul din oală. Se capsează borcanele şi se lasă în bucătărie până a doua zi, apoi se pun în cămară. Poftă bună!

Pentru mai multe REŢETE intră pe **www.culinar.ro**

Tămaş, pe post de momeală

ARAD. Cunoscutul interpret Aurel Tămaş intenţionează să îi dea în judecată pe organizatorii „Zilelor Ghioroculi", deoarece au trecut numele lui pe afiş, deşi nici măcar nu l-au contactat, susţine secretarul general al PC Arad, Florentin Meşter, lider al organizaţiei PC din Ghioroc.

El spune că PDL-iştii de la Primăria Ghioroc au folosit numele lui Tămaş ca să atragă cât mai mulţi localnici, pentru ca şefii portocalii de la judeţ să aibă parte de o asistenţă cât mai numeroasă, să îşi facă din nou campanie electorală pe bani publici. **JA-S.T.**

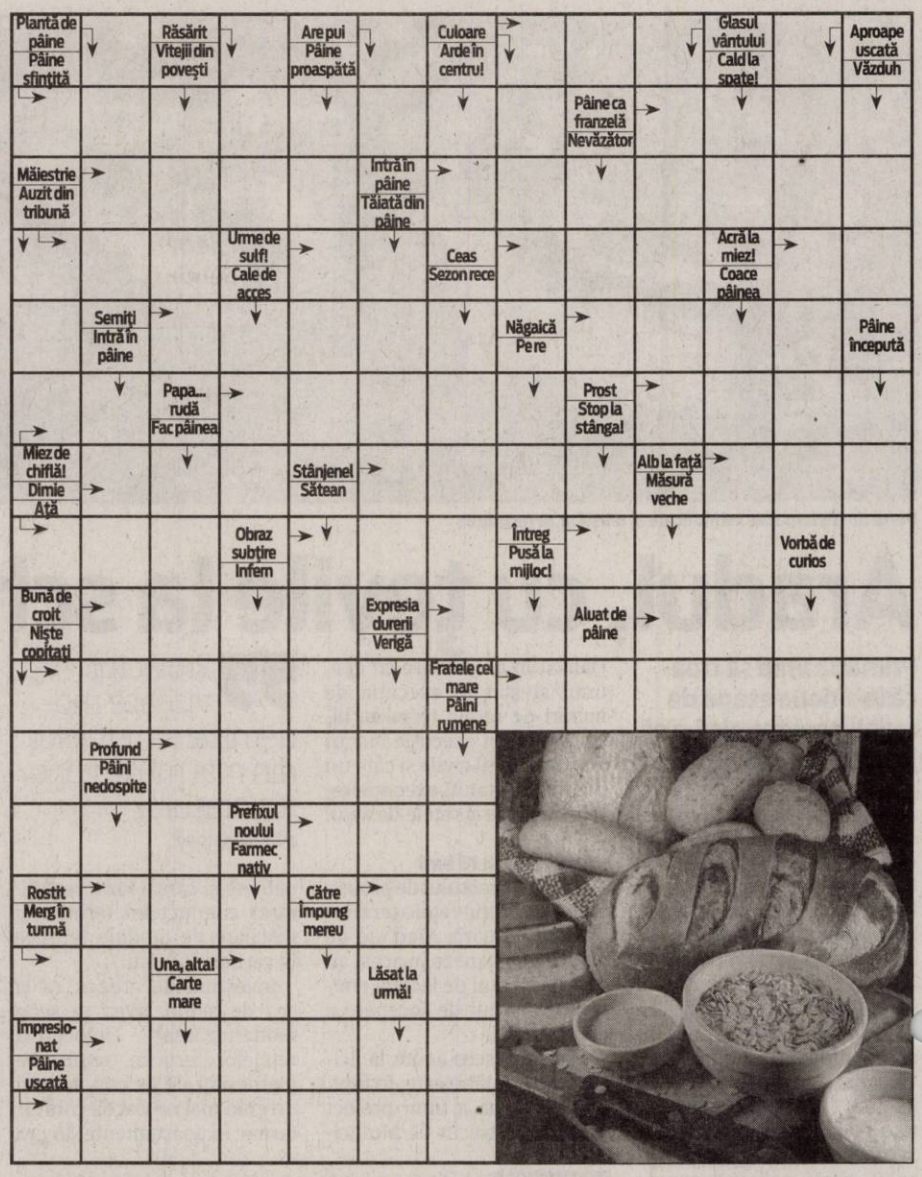

SOLUŢIA INTEGRAMEI DIN NUMĂRUL PRECEDENT

T – O – C – CAT – A – CARPIENE – ALBE – ROTULA – HIOID – ASIA – TIBIA – LI – IB – OI – UL – FA – PE – ALCAN – RI – C – NETE – PERONEU – FETE – IT – ES – RT – I – MLADITA – MOI – ICOANE – SLABIT – II – IAC – RODI – LR – LEAC – A – LA – DREN – NOE – SI – VERSATI

Programe TV Miercuri, 14 septembrie

TVR 1

07.00 Telejurnal matinal.
08.00 Vară, fete şi vedete. (I)
09.00 Vară, fete şi vedete. (II)
09.50 Agenda Festivalului George Enescu 2011
10.10 Furtună la palat. (s.) ep14
11.25 Gol după gol. Rezumatele UEFA Champions League (R)
12,15 Rom european. (R)
12.45 Legendele palatului: negustorul Lim Sang-ok. (s.) (r.)
13.20 Legendele palatului: negustorul Lim Sang-ok. (s.) (r.)
14.00 Telejurnal. Sport
14.45 MAI aproape de tine
15.30 Oameni ca noi
16.00 Convieţuiri
17.00 Leonardo şi secretul giulgiului. (doc., MB, 2009)
18,00 Telejurnal
18.25 Legendele palatului: negustorul Lim Sang-ok. (serial)
19.05 Legendele palatului: negustorul Lim Sang-ok. (serial)

20.00 Telejurnal. Tema zilei Meteo
21.10 Studio UEFA. Champions League .
21.40 UEFA Champions League. F.C. Basel - Oţelul Galaţi
23.50 Studio. UEFA Champions League .
00.15 Gol după gol. Rezumatele UEFA Champions League .
01.00 Concert. Erasure la BBC
02.00 Leonardo şi secretul giulgiului. (doc, MAREA BRITANIE, 2009)(R)
02055 Zoom. (BBC, 2009)
03.00 Sport (R)
03.15 Telejurnal. *Tema zilei *Meteo (R)
04.10 Legendele palatului: negustorul Lim Sang-ok. (s.) (r.)Episodul 14

PRO TV

07:00 Ştirile Pro Tv. Ce se întâmplă, doctore? Omul care aduce cartea
10:00 Sărutul spionului (r)
12:00 Tânăr şi neliniştit (r)
13:00 Ştirile Pro Tv
14:00 Serviţi, vă rog! (r)
16.00 Tânăr şi neliniştit. (s.) Povestea a trei familii care trăiesc în Genoa City, serialul acoperă cele mai importante şi interesante teme ale vieţii moderne, pornind de la muzică şi carieră până la situaţii limită în care se ating teme extrem de actuale cum ar fi SIDA, alcoolismul, drogurile, religia, adopţiile, avortul. Abordării extrem de responsabile i se adaugă o distribuţie formată din actori tineri şi filmările în Hawaii, Bermude sau St. Thomas.
17:00 Ştirile Pro Tv . Vremea
17:45 Happy Hour
19:00 Ştirile Pro Tv Sport Vremea

20:30 Serviţi, vă rog! Sport
22:30 Ştirile Pro Tv
23:00 Supernatural: Aventuri în lumea întunericului. ep. 10, anul VI Nominalizat în 2006 la premiile Emmy pentru cea mai bună coloană sonoră dintr-un serial, "Supernatural" este povestea lui Sam (Jared Padalecki) şi a lui Dean (Jensen Ackles), doi fraţi uniţi de acelaşi destin: ei călătoresc prin pustiul câmpiilor americane cu misiunea de a găsi şi a ucide cele mai înfricoşătoare creaturi ale întunericului
00:00 Promotor. (r)
01:00 Ştirile Pro Tv. (r)
02:30 Supernatural: Aventuri în lumea întunericului (r)
04:00 Apropo Tv. (r)

ANTENA 1

06.00 Observator. (live)
08.00 'Neatza. cu Răzvan şi Dani (live)
10.00 În gura presei. cu Mircea Badea. Mircea Badea realizează o nonconformistă revistă a publicaţiilor sub titlul "În gura presei". Pe parcursul emisiunii el supune atenţiei telespectatorului cele mai interesante ştiri apărute în presa cotidiană, săptămânală şi lunară.
10.50 Reality-show: Mireasă pentru fiul meu. (live)
11.30 Divertisment: Plasa de stele. (r)
13.00 Observator. (live)
14.00 Reality-show: Mireasă pentru fiul meu. (live)
16.00 Observator. (live)
17.00 News Magazine: Acces direct. cu Simona Gherghe (live)
19.00 Observator. Sport

20.20 Game-show: Câştigi în 60 de secunde cu Dan Negru (sezon nou)
21.50 „Narcisa: Iubiri nelegiuite". (s, Ro, 2011)
23.00 Observator (live)
00.00 Divertisment: Un Show Păcătos. cu Dan Capatos (live)
01.15 "Maddie şi David". (s, SUA, 1985) Cu: Cybill Shepherd, Bruce Willis, Curtis Armstrong, Jack Blessing, Allyce Beasley
01.15 "Magma: Focul din adâncuri". (actiune, SUA, 2006) Regia: Dom Magwili, Cu: Jason Johnson, Tina-Desiree Berg, Andrew Michaelson, Steve Spry, Mason Storm, Un atac cu bomba condus de capitanul Ryan Kristoff se soldeaza cu numeroase victime nevinovate.
03.00 Maddie şi David. (s)

HBO

06.00 Shrek pentru totdeauna. (Animaţie, SUA, 2010)
07.30 Mirajul dansului 2. Center Stage. Turn It Up Dramă, SUA, 2008
09.05 Stă să plouă cu chiftele . Animaţie, SUA, 2009.
10.35 Străinul. Dramă, SUA, 2010. Regia. John Doyle.
12.05 Carlitos are şansa vieţii. Aventuri, Spania, 2008. Regia. Jesús Del Cerro.
13.50 Fantomele fostelor iubite. Comedie, SUA, 2009. Regia. Mark Waters.
15.30 Azi 13, mâine 30 de ani Comedie, SUA, 2004. Regia. Gary Winick. **Cu.** Jennifer Garner, Mark Ruffalo, Judy Greer, Andy Serkis, Kathy Baker
17.10 Te iubesc, Beth Cooper! .Comedie, SUA, 2009. Regia. Chris Columbus. Cu. Hayden Panettiere, Paul Rust, Jack T. Carpenter, Lauren London, Lauren Storm
18.50 Mildred Pierce Ep. 3 Dramă, SUA, 2011.

20.00 Întâlnire explozivă Knight and Day. Comedie, SUA, 2010. Regia. James Mangold. Cu. Tom Cruise, Cameron Diaz, Peter Sarsgaard, Viola Davis, Jordi Molla
21.50 Medalia de onoare Dramă, România, 2009. Regia. Călin Peter Netzer. Cu. Victor Rebengiuc, Camelia Zorlescu, Mircea Andreescu, Ion Lucian, Radu Beligan
23.35 Jackass. Filmul Comedie, SUA, 2002. Regia. Jeff Tremaine.
01.05 În ritm de dans Comedie, SUA, 2009. Regia. Damien Dante Wayans. **Cu.** Damon Wayans Jr., Craig Wayans, Shoshana Bush, Essence Atkins, Affion Crockett
02.30 Războinicii. (acţiune, Hong Kong, 2007)

CULTURAL

08.30 Garantat 100% **09.30** La porţile ceriului **10.00** Decor şi stil **10.30** Întâlniri în Europa **11.00** Voci spirituale **11.50** Poveşti despre oameni **12.00** Jurnalul cultural **12.30** Un destin moldav **13.00** Memorialul Durerii **14.00** Polemicile TVRC **15.00** Jurnalul cultural **15.15** Academia Română **15.45** Capodopere din Galeria de Artă... **16.15** Arts.21 **16.45** Identităţi **17.15** Garantat 100% **18.15** Sacrul în India contemporană **19.15** Un destin moldav **19.45** Campania Premiile TVRC **20.00** Festivalul şi concursul Internaţional George Enescu ediţia a XX-a, 2011 **21.00** Jurnalul cultural **21.30** Polemicile TVRC

AXN

07.30 Stagiarii 08.00 Mesaje de dincolo 09.00 Viitorul începe azi 10.00 Star Trek: Deep Space Nine 11.00 Îngerul întunecat 12.00 Mesaje de dincolo 13.00 Stagiarii 13.30 Stagiarii 14.00 Star Trek: Deep Space Nine 15.00 Îngerul întunecat I 16.00 Viitorul începe azi 17.00 Mesaje de dincolo 18.00 Stagiarii 18.30 Stagiarii 19.00 Îngerul întunecat 20.00 Star Trek: Deep Space Nine 21.00 Cougar Town 21.30 Cougar Town 22.00 Printre oameni 23.15 Inspectorul Wallander 01.00 Cougar Town 01.30 Cougar Town

B1

06.30 Ştirile B1TV **07.00** Ştirile B1TV **08.00** Ştirile B1TV **08.30** B1, viaţa e frumoasă! **09.00** Ştirile B1TV **09.30** B1, viaţa e frumoasă! **10.00** Ştirile B1TV **10.30** B1, viaţa e frumoasă! **11.00** Ştirile B1TV **11.30** B1, viaţa e frumoasă! **12.00** Ştirile B1TV **13.30** Teleshopping **14.00** Ediţie de prânz **15.00** Ştirile B1TV **16.00** Ştirile B1TV **17.00** Ştirile B1TV **18.00** Actual B1 **20.00** Ştirile B1TV **21.00** Evenimentul zilei **23.00** Ştirile B1TV **00.00** Actual B1 (r.) **01.40** Ştirile B1TV (Sanda Nicola) (r.) **02.30** Ştirile B1TV (r.)

PRIMA TV

07.00 Iubiri secrete 08.00 Cunoaste, Viseaza, Iubeste! 09.00 Teleshopping 09.30 Intalnirea inimilor 10.30 Ancheta militara(s, SUA, 2007) 11.30 In familie (s, r) 12.30 Teleshopping 13.00 Timon si Pumbaa - desene animate 13.30 Teleshopping 14.00 Intalnirea inimilor (s) 15.00 In familie(s, r) 16.00 Cireasa de pe tort (s, r) 17.00 Trasnitii 18.00 Focus 18 19.00 Focus Sport Cu: Dragos Gostian 19.30 Iubiri secrete(s) 20.30 Cronica carcotasilor- sezon nou 22.15 Trasnitii(s,comedie) 23.15 Iubiri secrete - reality 01.30 Focus (r.) 02.30 Fete de maritat – serial (r.) 03.30 Teo

PROCINEMA

08.00 Doamna din Trinidad **10.00** Zoom in 10 **10.15** Echipa de urgenţă **11.45** Acasă în bucătărie **12.45** Happy Hour **14.00** Acasă în bucătărie **15.00** La Bloc **16.00** Seinfeld **17:00** Zece oameni in desert Regia: Willis Goldbeck, Cu: Burt Lancaster, Jody Lawrence **19:00** La Bloc**20.00** Dispăruţi fără urmă **21.00** Seinfeld **22:00** Un strop de roz Regia: Ian Iqbal Rashid Cu: Jimi Mistry, Kyle MacLachlan **00:00** Dispăruţi fără urmă **01:00** Un strop de roz **02:30** Lumea Pro Cinema **03:00** Apropo Tv

ANTENA 2

05.45 Trăieste sănătos (r.) **08.15** Air america (r.) **09.15** It's show time! (r.) **10.15** Răi da' buni (r.) **12.00** Mega Disastres (documentar, SUA) **13.00** Teleshopping **13.45** Agentul VIP (r.) **15.30** Trăieste sănătos **17.00** It's show time! **18.00** Married with children (SUA, 1987) **18.30** Air America (SUA, 1998) **19.30** Răi da' buni **21.15** La tinta! **21.30** Agentul VIP **23.15** Jurnal de Bordea **23.30** Nimic important **00.30** Married with children (r.) **01.00** Air America (r.) **02.00** Rai da' buni (r.) **03.30** Nimic important (r.)

ACASĂ

05.30 Inimă sălbatică **06.30** Impostoarea **08.15** Cealaltă faţă a Analiei **09.45** Dona Barbara **11.15** Dona Barbara **12.45** Iubire cu chip rebel **14.30** Clase 406 **15.30** Impostoarea **16.30** Poveştiri adevărate - emisiune cu poveşti reale despre viaţă, prezentată de Ioana Maria Moldovan si Dan Cruceru **17.30**Inimă sălbatică **18.30** Lacrimi de iubire **19.30** Moştenitorii (s.) **20.30** Kassandra (s.) **22.00** Poveştiri de noapte - emisiune prezentată de Cabral şi Mircea Solcanu **22.30** Aurora (s.) **23.30** Clase 406 (s.) **00.30** Poveştiri adevărate (r.) **01.30** Lacrimi de iubire (r.) (s.) **02.30** Poveştiri de noapte (r.)

CINEMAX

07.00 Mama e la coafor 08.40 Cursa spaţială 11.20 Iisus în India 12.55 Omul de pe Lună, Regia: Robert Mulligan 14.35 Mama copilului meu 16.10 O iubire imposibilă, Romantic 17.45 Bilele spaţiale Regia: Mel Brooks 19.20 Bărbatul care îl iubea pe Yngve Regia: Stian Kristiansen 21.00 Nadine 1987. Regia: Robert Benton 22.25 Vremea ţiganilor, Dramă, Iugoslavia, 1988. Regia: Emir Kusturica. 00.50 Action Jackson Acţiune, SUA, 1988. Regia: Craig R. Baxley. 02.25 Reglare de conturi, Western, SUA, 1976

DIVA

06.10 Nevestele din Orange county 3 episoade 09.10 Lege şi ordine XI 10.10 Crimele din Midsomer: Încredere trădată 12.10 Buffy, spaima vampirilor 13.10 Fetele Gilmore 14.10 Lege şi ordine XI 15.10 Imagine fantomă 17.00 Crimele din Midsomer: Suflete milostive 19.00 Buffy, spaima vampirilor 20.00 Fetele Gilmore 21.00 Soţii de militari 22.00 Soţii de militari 23.00 Romane şi psihoterapie 0.50 Cum să creezi bărbatul perfect 02.40 Farmece

ANTENA 3

06.00 Ştirile de dimineaţă **10.00** Previziunile zilei **11.00** Se întâmplă în România cu Maria Coman **12.00** Ştiri **13.00** Se întâmplă în România cu Maria Coman **14.00** Ştiri **15.00** Esenţial cu Alina Petrescu **17.00** 100 de minute cu Alessandra Stoicescu **18.45** La ordinea zilei cu Dana Grecu **20.00** Ştirea zilei cu Gabriela Vrânceanu Firea **21.00** Subiectiv cu Răzvan Dumitrescu. Emisiunea se adresează tuturor românilor, va aborda problemele arzătoare ale acestora, va prezenta soluţii politice şi/ sau economice. **21.45** Sinteza zilei cu Mihai Gâdea **23.10** În gura presei cu Mircea Badea

M1

06.56 Dimineaţa **10.00** Aventurier **11.10** Inimă pentru inimă (s) **12.05** Triumful dragostei (s) **13.01** Ştiri **13.20** Expres Carpatin **13.50** Hrvatska kronika **14.20** Ecranul nostru **14.55** Optică **15.50** Tunisia – Poarta Africii (doc) **15.55** Miracole (s) **16.55** Liszt Ferec (s) **17.30** Ştiri **18.00** Robbie (s) **18.50** Atingerea îngerilor (s) **19.40** Croaziera de lux (s) **20.30** Ştiri, sport **21.05** Emisiune de Revelion al lui Hofi Geza (1982) **22.00** Linda (s) **22.55** Seara **23.35** Servicii (s)

REDACŢIA NU ŞI ASUMĂ RESPONSABILITATEA PENTRU EVENTUALELE SCHIMBĂRI

DISCOVERY

10.00 Curse **11.00** Meserii murdare **12.00** O pradă mortală **13.00** Vânătorii de mituri **14.00** Mega constructori **15.00** Cum se fabrică diverse lucruri? **16.00** Tehnici esenţiale de supravieţuire **17.00** Meserii murdare **18.00** Regii licitaţiilor **19.00** Cum se fabrică diverse lucruri? Această serie ne arată cum se fabrică cele mai obişnuite şi mai prozaice lucruri. **20.00** Tehnici esenţiale de supravieţuire **22.00** Ross Kemp **23.00** Ross Kemp **00.00** Ross Kemp **02.00** Ross Kemp

ACCENTE

Tristan Mihuţa

Printre poveşti şi printre gogoşi

Pentru a justifica de ce vrea să împingă alegerile locale spre comasarea lor cu cele parlamentare, PDL ne vinde gogoşi. Ne momeşte cu interesul naţional, câtă vreme portocaliii urmăresc doar interesul propriu. Ne spun că astfel, comasând alegerile, vom economisi bani. Probabil, dar economisirea nu va fi utilă ţării, ci partidului şi clientelei sale, maestră în a dijmui bugetul statului. Ni se mai spune povestea crizei. Adică, în condiţiile date, nu e loc pentru două campanii. Aş! Unu, preşedintele Băsescu a spus-o clar - nu îşi propune să combată criza; doi, ce are a face guvernul cu campaniile? El nu are decât să administreze ţara! Campania e treaba activului de partid, a politicienilor şi a parlamentarilor.

> Organizând alegerile locale în iunie ar însemna ca electoratul să vină la urne furios, cu memoria proaspătă a dificultăţilor financiare adăugate peste iarnă

Nu, nu acestea sunt motivele comasării alegerilor. Problema e că portocaliii s-au prăbuşit în ochii electoratului, că s-au dovedit incapabili să asigure României un management politic şi economic eficient.

Şi prăbuşirea nu s-a sfârşit! Vine o iarnă, cu cheltuieli insuportabile la căldură şi cu o nemulţumire crescândă a populaţiei. Deci, organizând alegerile locale în iunie ar însemna ca electoratul să vină la urne furios, cu memoria proaspătă a dificultăţilor financiare adăugate peste iarnă. Şi cum o mare parte din electoratul PDL locuieşte în oraşe, furia populaţiei ar putea mătura PDL din majoritatea fiefurilor pe care le deţine. Aceasta este şi explicaţia faptului că alegerile comasate nu sunt aduse în iunie, ci împinse spre sfârşitul anului.

Nu în ultimul rând, PDL speră într-o minune care să îl readucă pe linia de plutire. Speranţe se leagă şi de constituirea Mişcării Populare, pe care fiica preşedintelui Băsescu, Ioana, a înregistrat-o chiar ieri. Mişcarea Populară se vrea o contrapondere la USL.

Ea ar urma să ascundă PDL sub o altă denumire şi să grupeze, în jurul partidului portocaliu, UNPR, alte partide mici, dornice să treacă pragul electoral, cum ar fi ecologiştii, ţărăniştii, partidul lui Dan Diaconescu, al lui Becali etc. Or, ca să se constituie această alianţă e nevoie de timp pentru tratative, pentru înregistrare la tribunal, pentru promovarea ei în sânul electoratului.

Iată încă un motiv pentru care alegerile locale şi generale trebuie comasate nu în avans, în iunie, ci cât mai târziu. Aşa că nu interesul ţării îi doare pe portocalii. Ei urmăresc să îşi salveze propria piele.

tristan.mihuta@informmedia.ro

Maziliri la conservatori

Preşedintele pe municipiu al PC Arad a fost revocat din funcţie, iar alţi membri ai biroului- suspendaţi.

ARAD. Demisionarii din conducerea judeţeană a PC Arad au primit din partea Biroului Judeţean sancţiuni dure, deoarece - susţine preşedintele Mircea Purcaru „după ce şi-au dat demisia de la judeţ au afirmat că vor activa la organizaţia municipală, însă nu au avut nicio activitate. Ba, mai mult, de trei luni de zile nu şi-au plătit cotizaţia. Am vorbit cu Bej (preşedintele pe municipiu, demisionar şi el de la judeţ) de trei ori şi i-am spus că nu am nimic cu ei, dar cine vrea să rămână în partid trebuie să muncească. Avem oportunitatea desemnării candidatului USL la Primăria Aradului şi nu accept să îi dăm cu piciorul. A spus că va face şi va drege, nu a făcut nimic şi, drept urmare, a fost revocat din funcţie, iar Biroul Judeţean l-a validat ca preşedinte interimar pe Teodor Vesa".

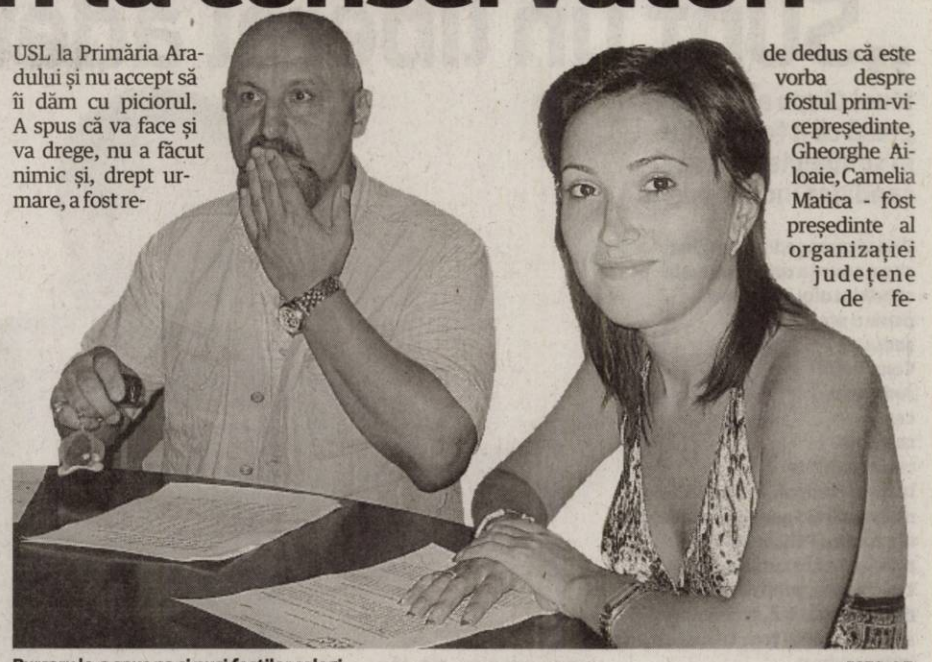

Purcaru le-a spus pa şi pusi foştilor colegi FOTO: S.T.

O, TEMPORA!

Cu trei luni în urmă, preşedintele pe municipiu, Ioan Bej, astăzi demis, era prezentat vicepreşedintelui PC, d-na Grapini, ca participant din partea PC la sondajele pentru desemnarea candidatului USL la Primăria Arad.

Suspendări

Dealtfel, conferinţa de presă a fost susţinută de către Teodor Vesa, care a anunţat că numele persoanelor sancţionate şi sancţiunile dictate vor fi făcute publice după ce vor fi judecate contestaţiile, în caz că vor exista. Ulterior, Mircea Purcaru ne-a declarat că este vorba despre suspendare din partid pe un an de zile, refuzând, însă, la rândul lui, să dea nume. Chiar aşa stând lucrurile, nu este greu de dedus că este vorba despre fostul prim-vicepreşedinte, Gheorghe Ailoaie, Camelia Matica - fost preşedinte al organizaţiei judeţene de fetmei, fostul secretar general, Florea Tămaş şi, evident, Ioan Bej. Cei pe care am reuşit să îi contactăm au spus că nu ştiu nimic şi aşteaptă să fie anunţaţi oficial, dar că în statut nu există sancţiunea cu suspendarea din partid, ci doar propunere de excludere. **JA-S.T.**

Schimbări pentru depunerile fiscale

ARAD. Conform modificărilor Codului Fiscal, s-au schimbat unele situaţii în care contribuabilii trebuie să depună declaraţii la termenul limită de 25 a lunii curente.

Astfel, depunerea Declaraţiei 112 se va face trimestrial sau lunar în funcţie de categoria de contribuabili; depunerea Declaraţiei privind impozitul pe profit se va face la 25 martie; depunerea Declaraţiilor privind impozitul pe venit, formularele 200 şi 201, vor avea ca termen 25 mai (termenul anterior era 15 mai); depunerea Declaraţiei recapitulative 390 se va face până pe data de 25 inclusiv a lunii următoare derulării operaţiunilor (termenul anterior era 15 ale lunii). „Au fost modificate şi contravenţiile în cazul declaraţiilor recapitulative (390), astfel încât faţă de procentul de 2% din suma totală a achiziţiilor/ livrărilor intracomunitare de bunuri nedeclarate sau, după caz, din diferenţele nedeclarate cum era până acum, s-au stabilit următoarele: pentru nedepunerea declaraţiilor recapitulative amenda este cuprinsă între 1.000 şi 5.000 lei; depunerea unor declaraţii recapitulative incorecte ori incomplete se vor amenda cu minim 500 de lei şi maxim 1.500 lei", explică directorul executiv al Fiscului, Marius Drăgănescu. **JA-A.P.**

Ministrul Gabriel Oprea, invitat la Păuliş

ARAD. Ministrul Apărării Naţionale, Gabriel Oprea ar putea fi sâmbătă, 17 septembrie, în judeţul Arad. Mai exact la Păuliş, unde Prefectura Arad organizează manifestări dedicate celei de-a 67-a comemorări a Detaşamentului Păuliş.

Printre invitaţii din Capitală se numără şi ministrul Oprea. Deocamdată nu a fost confirmată participarea la acţiune a demnitarului. Evenimentele vor începe la ora 9 cu depunerea de coroane la troiţele din incinta U.M.01221 Lipova, după care va avea loc o procesiune religioasă cu depunere de coroane la cimitirul eroilor din Radna. „Un moment important în cadrul acestei acţiuni îl va constitui desfăşurarea unui ceremonial militar de înmânare a drapelului de luptă batalionului 185 sprijin logistic "Mureş" Lipova", afirmă prefectul Călin Bibarţ. **JA-M.A.**

Gabriel Oprea FOTO: FAN

PSD acuză: ajutoarele sunt mită electorală

Fără condiţii de acordare obiective, cu plafoane majorate de încadrare, ajutoarele ar putea ajunge la orice arădean.

ARAD. Proiectul pregătit de Primărie privind acordarea unor ajutoare sociale de urgenţă a stârnit revolta social democraţilor arădeni. În principal PSD-iştii reclamă modul în care se vrea împărţirea acestor ajutoare, nefiind stipulate în proiectul aflat la transparenţă condiţiile obiective care vor sta la baza selecţiei candidaţilor pentru ajutor.

„Se deschide calea unui abuz. Noi credem că primarul a promovat acest proiect pentru a cumpăra voturile unei populaţii care a ajuns, de fapt, cu largul concurs al său şi al PDL, să trăiască în sărăcie. Niciunde nu există o ierarhizare obiectivă a celor care ar urma să beneficieze de sprijin. PDL a eliminat sau a restricţionat mare parte din subvenţiile acordate pe criterii clare şi nediscriminatorii populaţiei şi le-a înlocuit cu un sistem în care administraţia locală poate decide cui acordă şi cui nu acordă subvenţii.", a spus Dorel Căprar, preşedintele PSD Arad.

Majoritatea arădenilor pot intra în categoria beneficiarilor FOTO:JA

VOR DEZBATERE ŞI AMENDAMENTE

Dorel Căprar a ţinut să sublinieze că PSD Arad, prin consilierii municipali, va depune mai multe amendamente la proiectul de hotărâre, dar şi că există intenţia de a solicita organizarea unei dezbateri publice.

> Administraţia locală poate decide cui acordă şi cui nu, subvenţii
>
> DOREL CĂPRAR

Limite de 1.500 de lei

Mai mult, PSD relevă şi faptul că în cazul anumitor ajutoare ar exista posibilitatea ca marea majoritate a arădenilor să solicite sprijin.

„Se pot primi bani pentru „ajutoare de urgenţă pentru intervenţiile medicale ale căror costuri nu sunt acoperite sau compensate parţial de asigurările sociale de sănătate; suma maximă ce se acordă pentru această categorie este de 1.000 de lei; Pot beneficia de ajutorul de urgenţă persoanele (familiile) al căror venit net / membru de familie este de până la 1 500 de lei". Iată deci o categorie la care se poate integra aproape orice arădean care are probleme medicale. Acelaşi tip de ajutor, până la limita de 300 de lei, se poate acorda şi pentru medicamente", mai spune Căpar. **JA-A.P.**

Primăria caută recenzori şefi

ARAD. Încep înscrierile pentru recenzori. Primăria Arad face înscrieri pe lista persoanelor din rândul cărora se vor selecta recenzorii şi recenzorii şefi care vor participa la efectuarea Recensământului Populaţiei şi Locuinţelor din România, ce va avea loc în octombrie. Persoanele interesate să devină recenzori trebuie să aibă cel puţin 18 ani împliniţi, studii medii, cetăţenia română, capacitatea de a desfăşura muncă pe teren şi o ţinută decentă, dublată de un limbaj corespunzător. Ba mai mult, va trebui să fie disponibil între orele 8^{00}-20^{00}, pe toată durata de desfăşurare a recensământului, inclusiv în zilele de sâmbătă şi duminică. Deţinerea unui telefon mobil ar fi un avantaj pentru o comunicare eficientă cu coordonatorii recenzorilor.

Înscrierile pentru recenzori se pot face, potrivit comunicatului remis de Municipalitate, până pe 15 septembrie, la Primăria Arad, etaj 1, camera 37, de luni până joi, între orele 8^{00}-12^{00}, 13^{00}-17^{00} şi vineri, între orele 8^{00}-14^{00}. Cererile de înscriere vor fi însoţite de următoarele documente: copie a actului de identitate, copie a actului de studii (cel puţin diplomă de bacalaureat), copie a certificatului de căsătorie şi certificat de cazier judiciar. **JA- A.B.D.**

Recenzorii trebuie să bată din casă din casă FOTO:JA

INTERVIU JA. IONEL CIUPE, VICEPREȘEDINTE PNL ARAD

„Sunt un liberal adevărat”

Ionel Ciupe a aflat din presă că a fost inclus în sondajele PNL ca şi candidat independent.

Ciupe vrea să afle adevărul

D-le vicepreşedinte, mâine se va anunţa oficial numele candidatului USL Arad pentru preşedinţia Consiliului Judeţean, care, conform celor stabilite la nivel central, va fi unul dintre participanţii la sondaje din partea PNL. Iniţial, s-a anunţat că în cursă sunt trei liberali, printre care şi dumneavoastră, iar ulterior am aflat că aţi fost trecut ca independent.

CIUPE: Într-adevăr, ulterior am aflat şi eu, mărturisesc, cu stupefacţie, că am fost trecut ca independent. Mi-au spus mai mulţi colegi din judeţ, care au fost chestionaţi de către cei care au realizat sondajul. Au fost foarte miraţi, m-au întrebat dacă am fost cumva exclus sau suspendat din partid. Evident, le-am cerut explicaţii colegilor din conducerea judeţeană şi m-au asigurat că nu este aşa, că sunt doar zvonuri, că sunt în sondaje din partea PNL, aşa cum s-a decis, prin vot, de către Biroul Permanent Teritorial. Acum, când am revenit din scurtul concediu pe care mi l-am permis, au recunoscut şi ei că aşa este, dar susţin că nu au habar cum s-a putut întâmpla aşa ceva.

Dumneavoastră ce credeţi?

CIUPE: Chiar nu ştiu ce să cred, a fost o întâmplare, cauzată de comunicarea deficitară sau ceva intenţionat, o lucrătură, cum se spune pe româneşte. Sincer, mi-aş fi dorit să fie adevărată prima variantă. vreau să cred că în PNL nu se mai practică aşa ceva. Eu chiar cred în valorile liberale. Ca fost sportiv, om de afaceri şi român convins, am cântărit bine când am decis să intru în politică şi am decis că liberalismul mi se potriveşte ca o mănuşă. Nu am făcut-o pentru a strânge avere din politică, slavă Domnului, am avut şi am tot ce îmi trebuie. Am venit să fac ceva pentru PNL Arad, care a trecut printr-o destul de lungă perioadă nefastă, fiind zguduit de tot felul de certuri şi răfuieli între tabere şi bisericuţe. În perioada cât am fost preşedinte interimar, am reuşit să estompez în bună măsură acele practici şi m-am bucurat. M-am implicat total, PNL Arad nu a avut în opt ani atâta activitate, iar în campaniile electorale am făcut eforturi fizice, psihice şi financiare de care puţini din acest partid au fost capabili. Am fost singurul preşedinte al PNL Arad care a trimis bilunar rapoarte de activitate la Secretariatul General al PNL.

> Lipsa de comunicare este cel mai mare pericol pentru un partid

Aţi încercat să contactaţi conducerea centrală, să aflaţi care este adevărul?

CIUPE: Am avut încredere în colegii mei, care mi-au spus că nu este adevărat, că totul este în regulă. Acum, însă, voi merge la Bucureşti şi voi cere să mi se spună bărbăteşte, în faţă, cui i-a fost frică de candidatura mea şi de ce. Eu m-am bătut cu puterea locală, municipală şi judeţeană, în numele PNL, nu ca independent şi consider că meritam să mi se evalueze meritele şi capacitatea în interiorul PNL, la concurenţă cu ceilalţi colegi, nu să fiu pus în postura de a concura cu partidul. Sunt convins că fiind în sondaje ca reprezentant al PNL aş fi câştigat, oamenii m-au apreciat şi au avut încredere în mine tocmai pentru că m-au perceput ca pe un liberal autentic, având şi calităţi şi potenţial peste alţi liberali, mai mult sau mai puţini autentici. Oare, am fost chiar atât de naiv precum tânărul politician britanic care a aflat de la marele Winston Churchil că în tabăra cealaltă sunt doar adversari, pe când în partidul lui trebuie să-şi caute duşmanii?

V-aţi gândit că, poate, partenerii de alianţă, pentru a accepta o înţelegere, nu vor sprijini decât un anume candidat, iar acela nu eraţi dumneavoastră? Poate că la nivelul Aradului înţelegerea a fost făcută pe persoane.

CIUPE: Dacă ar fi fost aşa, trebuia să mi se spună. Nu mă gândesc doar la mine, ci la modul în care recepţionează electoratul liberal la astfel de - cum să le zic - întâmplări.
Cum credeţi că vor reacţiona oamenii când, din motive neştiute, cineva a încălcat decizia Biroului Permanent, eliminând din cursă unul dintre competitori? Am înţeles foarte clar că nu rezultatele sondajelor au fost peste tot la baza desemnării candidaţilor USL, dar cât de greu era să mi se spună, cât era de greu ca Biroul să schimbe vechea decizie cu alta, în mod transparent, nu să arunce electoratul în ceaţă?

Dacă mergeţi la Bucureşti degeaba şi nu vă la nimeni în seamă, ce veţi face?

CIUPE: Nu cred că aşa ceva este posibil, atâta vreme cât acest partid este condus de Crin Antonescu. Indiferent pe cine va desemna conducerea centrală, voi înţelege, dacă mi se vor prezenta argumente şi îi voi oferi tot sprijinul celui care va fi aruncat în luptă.
Va fi extrem de greu, dar nu imposibil. În opinia mea, trebuie să plecăm de la coagularea tuturor forţelor de dreapta din judeţ, să îi convingem pe exponenţii ei că PDL nu înseamnă în niciun caz dreapta, ci un uzurpator care încearcă să o distrugă, iar şansa dreptei, acum, este să lupte cu toate forţele în cadrul USL.

COMENTARIU

Simion Todoca

La taifas cu Licuriciul

Presa românească s-a dat de ceasul morţii să descifreze motivele deplasării preşedintelui Traian Băsescu în SUA, acuzând Cotroceniul de secretomanie. Pentru că tot nu au reuşit să afle ceva oficial, ziariştii s-au mulţumit cu oscioarele aruncate, de milă, şi au scris că preşedintele s-a dus acolo ca să asiste la semnarea acordului privind amplasarea scutului antirachetă. Aiurea, dacă era doar asta, Băsescu nici nu s-ar fi sinchisit să se deplaseze până acolo, i-ar fi trimis doar pe cei direct implicaţi, adică pe Baconschi şi mai câţiva.

Zic unii că s-ar fi dus şi el la plesneală, poate, poate i se face milă lui Obama de el şi îi acordă, a lehamite, câteva minute, cât să schimbe vreo două vorbe, să se poată lăuda că a fost primit la Casa Albă de către Marele Licurici. Nimic mai fals, zic eu, pentru că la sceneta milogelii nu ar fi avut nevoie să participe toată floarea serviciilor secrete româneşti, civile sau militarizate. Pot să pun mâna în foc că această întâlnire a fost de mult programată, iar Băsescu nu s-a dus acolo de florile mărului, ci pentru că i s-a solicitat acest lucru.

> Marele Licurici nu e Obama, ci America, un preşedinte, oricare ar fi el, doar reprezintă America până la momentul în care se consideră că face ce trebuie

Oricât de multe bube ar avea Băsescu, să nu uităm că- vrem, nu vrem- reprezintă România, membru NATO şi UE, iar acest lucru cântăreşte mult mai greu decât credem noi, mai ales acum, când Europa Unită seamănă tot mai mult cu o utopie. Degringolada pluteşte deasupra capului Angelei Merkel, în care a fost înşurubat cu obstinaţie mitul refacerii Imperiului Roman de Răsărit sub sceptru teutonic, iar acum defectarea Greciei pune în pericol însăşi ideea eşafodajului.

Chiar dacă i-a tot dat nemţoaicei cu sărut mâna, bătrâna droşcă Băsescu nu putea să nu-şi asigure spatele, aşa că nu a tăiat legăturile cu Marele Licurici, ci, dimpotrivă, le-a consolidat. O să spuneţi că este o poveste de adormit copii, din moment ce Băsescu nici nu se întâlneşte cu Barack Obama, numai că, cu tot respectul, Marele Licurici nu este Obama, ci America. Un preşedinte, oricare ar fi el, doar reprezintă America, până la momentul în care se consideră că face ce trebuie, nu ce îi trece lui prin cap, pentru că dacă o ia razna este imediat pus la punct de serviciile secrete. Acestea, şi nu nişte preşedinţi efemeri, pun la cale globalizarea sau împiedicare globalizării, acestea decid dacă o Europă Unită foloseşte sau dăunează Americii şi acţionează în consecinţă, antrenând şi ţări precum România sau altele. Or, după cum spuneam, Băsescu s-a dus acolo blindat cu tot ce mişcă la vârf în materie de servicii secrete, iar de partea cealaltă lucrurile stau la fel. Aşa că, oricât am vrea noi, ziariştii, nu se poate spune chiar totul. E drept, însă, putea şi purtătorul de tăcere de la Cotroceni să ne toarne nişte gogoşi...

simion.todoca@informmedia.ro

Ţărăniştii, aproape de renaştere

Tribunalul Bucureşti a validat congresul şi calitatea de preşedinte al PNŢCD a lui Victor Ciorbea

Pita a ajuns la Berce şi Florea, le mai trebuie cuţit FOTO: S.T.

ARAD. Validarea lui Ciorbea ca preşedinte al PNŢCD aduce schimbări şi pe plan local, unde reunificarea se va putea face în jurul grupării Radu Sârbu- Ciorbea. La ultima vizită a lui Ciorbea la Arad, liderii celor două grupări au stabilit termenii unei colaborări punctuale, ambele părţi susţinând că vor susţine doar acea conducere centrală care va avea ca scop reunificarea reală a PNŢCD.

„În noile condiţii, PNŢCD îşi va depune o opţiune extrem de serioasă la recâştigarea încrederii cetăţenilor, precum se întampla în anii interbelici, prin proiecte şi programe reale, care să ducă cu adevarat la bunăstarea românilor, având ca ţintă finală descentralizarea locală administrativă şi politică a României ”, declară Virgil Florea, preşedintele grupării Ciorbea- Sârbu, iar, prim-vicepreşedintele acesteia, Nicolae Berce, care a ţinut legătura cu Victor Ciorbea, consideră că „ O lună de zile este un termen suficient de rezonabil pentru ca oamenii să decidă dacă mai vor sau nu să fie în PNŢCD sau rămân alături de cei care nu şi-au văzut decât de interesele proprii, dezbinând partidul”, a declarat Berce.

JA-S.T.

Cereri şi promisiuni pentru dascăli

Odată cu începerea şcolii au fost readuse în vizorul autorităţilor locale problemele stringente ale învăţământului.

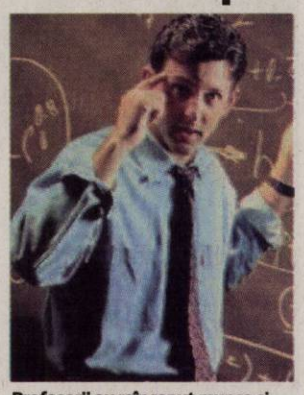
Profesorii au reînceput munca şi lupta pentru drepturi FOTO:JA

ARAD. Acestea au fost puse în dezbaterea Comisiei de Dialog Social de către Sindicatul Democratic din Învăţământ, prin liderul acestuia, Dănuţ Ieneşescu. Evident că una din problemele acute ale învăţământului o reprezintă salarizarea. „Am solicitat punerea în executare a sentinţelor/deciziilor civile definitive, executorii şi irevocabile câştigate de membrii sindicatului nostru pe parcursul anului 2011. Sunt cereri îndreptăţite ale salariaţilor din învăţământ care au la bază acte normative în vigoare şi care nu au fost aplicate”, punctează Ienăşescu. Deasemenea, a fost solicitată asigurarea gratuităţii analizelor medicale solicitate personalului didactic, cu titlul obligatoriu, la începutul fiecărui an şcolar.

Restanţe la navetă

Una din datoriile pe care autorităţile locale le are, în special în judeţ, e legată de decontarea navetei pentru dascălii care călătoresc zilnic pentru a merge la şcoală. Situaţia nu e una roz mai ales că sunt datorii încă la nivelul anului 2010. Pentru cei care sunt la şcolile din muncipiu, SDÎ a venit cu propunerea de a le fi asigurate abonamente de parcare în zona unităţilor şcolare la preţuri speciale.

Promisiuni

Reprezentanţii instituţiilor publice locale şi-au schimbat puţin discursul cu care obişnuiau să abordeze temele acestea şi au promis că vor analiza situaţiile şi vor încerca să le şi rezolve. Evident că s-a şi teoretizat pe tema calităţii actului educaţional, deşi e cam greu să ceri performanţă dacă nu există şi o susţinere financiară.

JA-M.A.

MITING Un protestatar participă la un miting împotriva încălcării drepturilor omului în faţa Ministerului Afacerilor Externe din Manila, Filipine. Protestatarii au cerut oficialilor pentru afaceri externe să sprijine campania internaţională şi a Natiunilor Unite pentru a acuza junta militară de crime împotriva umanităţii - violenta sexuala, recrutarea copiilor-soldaţi, muncă forţată, tortura, execuţiile extrajudiciare şi dispariţii. FOTO: EPA

Guvernul Greciei, în impas

ATENA. Guvernul elen a îngheţat parţial plăţile, decizie care exclude salariile şi pensiile, din cauza temerilor că va rămâne fără bani până la jumătatea lunii octombrie, potrivit cotidianului local Kathimerini.

Creditorii externi ai Greciei par hotărâţi să nu elibereze următoarea tranşă, de 8 miliarde de euro, a acordului de împrumut în valoare de 110 miliarde de euro fără noi măsuri eficiente privind veniturile statului.

Secretarul de stat din ministerul de Finanţe Filippos Sachinidis a declarat, luni, că statul mai are bani pentru a funcţiona doar până în luna octombrie.

Restanţele diferitelor entităţi de stat (spitale, fonduri de asigurări sociale şi autorităţi locale) erau estimate la 6,5 miliarde de euro în iulie. O continuare a acumulării de restanţe va creşte arieratele acestora şi mai mult.

Surse apropiate situaţiei au declarat că FMI, UE şi Banca Centrală Europeană au notificat guvernul, sâmbătă, că reprezentanţii celor trei instituţii nu vor reveni în Grecia pentru a discuta pe tema eliberării tranşei dacă guvernul nu adoptă noi măsuri. Aceste măsuri trebuie implementate în următoarele săptămâni şi ar include noi reduceri salariale în sectorul de stat, schimbări pe piaţa muncii şi înfiinţarea unui program pentru numărul prea mare de funcţionari ai statului.

SURSA: MEDIAFAX

Fără cerşetori pe Champs-Elysees

PARIS. Cerşetoria şi „formele asimilate" acesteia, cum ar fi falsele petiţii în vederea strângerii de bani, au fost interzise, începând de ieri, pe Champs-Elysees, a anunţat prefectul de poliţie din Paris, Michel Gaudin, citat de Le Figaro, în ediţia electronică.

Măsura, pe care Gaudin o califică drept „excepţională dar proporţionată", este valabilă şase luni, până la 6 februarie, şi vizează în special grupurile de români, adeseori minori folosiţi de reţele mafiote.

Încălcarea acestei interdicţii este amendată cu 38 de euro şi justifică un control de identitate şi, prin urmare, măsuri de expulzare în cazul unui sejur ilegal pe teritoriul francez.

Luni, ministrul francez de Interne Claude Guéant a argumentat caracterul naţional al planului său împotriva acestei forme de delincvenţă. El a promis, între altele, o supraveghere a punctelor de intrare a românilor pe teritoriul francez.

SURSA: MEDIAFAX

Reiau discuţiile pentru aderare

Pe de altă parte, sursele mai precizează că în concluzii se arată că „evaluarea celor două state a fost finalizată".

BUCUREŞTI. Miniştrii statelor UE care participă la Consiliul JAI programat pentru 22 septembrie vor relua în discuţie problema aderării României şi Bulgariei la Schengen, conform deciziei adoptate la precedentul Consiliu, din luna iunie, potrivit agendei oficiale. Proiectul de concluzii adoptat, la 9 iunie, la precedentul Consiliu JAI menţiona că subiectul aderării României şi Bulgariei la Schengen va fi reluat „cât mai curând cu putinţă, dar nu mai târziu de septembrie 2011". Parlamentul European şi-a exprimat miercuri sprijinul pentru aderarea României şi Bulgariei la spaţiul Schengen şi a cerut guvernelor europene să nu ţină cele două ţări „ostatice ale discursului populist", potrivit europarlamentarului conservator portughez Carlos Coelho. Preşedintele Traian Băsescu a declarat, la 23 iunie, la B1 TV, că, dacă vrea, România poate intra în Spaţiul Schengen „cel puţin parţial" anul acesta, şeful statului indicând ca orizont de timp luna octombrie. Ministrul Administraţiei şi Internelor, Traian Igaş, a declarat, marţi, la Alba Iulia, că România are 99 la sută şanse să adere la Spaţiul Schengen, precizând că ţara îndeplineşte toate condiţiile impuse. „Noi trebuie să strângem rândurile pentru că în 21-22 septembrie vom fi prezenţi ca reprezentanţi ai României la Bruxelles pentru a susţine cauza României de aderare la Spaţiul Schengen, cauză pe care sper să o soluţionăm aşa cum ne dorim cu toţii, şi anume aderarea României la Spaţiul Schengen în anul 2011", a spus Igaş.

Ministrul Administraţiei şi Internelor - Traian Igaş FOTO: FAN

SURSA: MEDIAFAX

Atac sinucigaş în Kabul

KABUL. Insurgenţii talibani afgani au revendicat atacurile armate comise în centrul oraşului Kabul, afirmând că sunt vizate sediile serviciilor de informaţii afgane şi străine, informează AFP.

„Am declanşat un atac sinucigaş masiv vizând sediile serviciilor de informaţii străine şi afgane", a declarat Zabiullah Mujahid, purtătorul de cuvânt al talibanilor.

Cartierul General al Forţei Internaţionale de Asistenţă pentru Securitate (ISAF) din Kabul a fost atacat, marţi, de insurgenţi afgani.

Mai multe explozii s-au produs în centrul oraşului Kabul, fiind urmate de focuri de armă. Există informaţii că ar fi fost atacată şi ambasada americană.

Poliţia afgană a confirmat existenţa violenţelor, fără a putea oferi explicaţii.

SURSA: MEDIAFAX

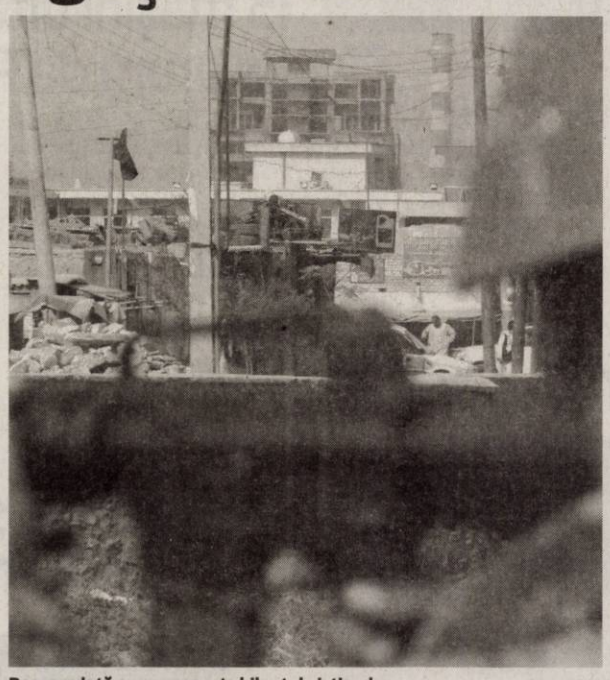

Deocamdată nu se cunoaşte bilanţul victimelor. FOTO: EPA

Acord privind scutul antirachetă

Preşedintele Traian Băsescu a fost, ieri, în vizita de lucru în Statele Unite.

WASHINGTON. Secretarul de Stat american, Hillary Clinton, şi ministrul român de Externe, Teodor Baconschi, au semnat ieri la Washington acordul privind amplasarea unui scut antirachetă în România, se arată într-un comunicat publicat pe site-ul Departamentului de Stat.

Acordul permite amplasarea şi operarea unui sistem antirachetă american terestru, cu rachete SM-3, în România.

Semnarea documentului a avut loc aproximativ la ora 12.15 (19.15 ora României), după o întâlnire bilaterală.

Din delegaţia română fac parte, alături de preşedinte, şeful SMG, generalul-maior Ştefan Dănilă, ministrul de Externe, Teodor Baconschi şi ministrul Apărării, Gabriel Oprea. Este prezent şi consilierul prezidenţial pe probleme de securitate, Iulian Fota.

De asemenea, preşedintele Traian Băsescu este însoţit de directorul SIE, Mihai Răzvan Ungureanu, de directorul SRI, George Maior, şi de ambasadorul SUA la Bucureşti, Mark Gitenstein.

Administraţia prezidenţială a anunţat, sâmbătă, vizita de lucru a preşedintelui la Washington, menţionând că scopul deplasării este legat de „finalizarea unor acorduri bilaterale".

Hillary Clinton - Teodor Baconschi FOTO: EPA

SURSA: MEDIAFAX

Palestinienii cer recunoaşterea statului lor

WASHINGTON. Încercarea palestinienilor de a obţine recunoaşterea statului lor la Naţiunile Unite săptămâna viitoare reprezintă o „diversiune" care nu va soluţiona conflictul din Orientul Mijlociu, afirmă preşedintele SUA, Barack Obama, citat de AFP.

Liderii palestinieni au confirmat intenţia de a prezenta o cerere de aderare la Naţiunile Unite cu ocazia sesiunii anuale a Adunării Generale ONU, în 20 septembrie. Statele Unite au anunţat că vor folosi dreptul de veto pentru a bloca această iniţiativă în Consiliul de Securitate.

Demersul palestinian este "o diversiune care nu rezolvă problema. Această problemă va fi rezolvată doar când israelienii şi palestinienii se vor pune de acord", afirmă Obama.

"Ce se va întâmpla la New York poate atrage atenţia presei, dar acest lucru nu va schimba situaţia de pe teren atât timp cât israelienii şi palestinienii nu negociază. Aceasta este poziţia noastră şi nu s-a schimbat", a subliniat Obama.

„Susţinem orice soluţie care va conduce la negocieri directe", a încheiat preşedintele SUA.

SURSA: MEDIAFAX

Întâlnire Băsescu - Barack Obama

O parte din delegaţia de ziarişti care îl însoţeşte pe şeful statului nu a avut acces la Casa Alba.

WASHINGTON. Preşedintele Traian Băsescu s-a întâlnit cu preşedintele american Barack Obama, în Biroul Oval de la Casa Albă, susţin surse din delegaţia oficială.

Potrivit unor surse din delegaţia oficială care îl însoţeşte la Washington pe preşedintele Traian Băsescu, întâlnirea dintre acesta şi preşedintele Obama, în Biroul Oval de la Casa Albă, a durat 25-30 de minute.

Întâlnirea dintre preşedintele american, Barack Obama şi preşedintele român, Traian Băsescu, s-a încheiat, fiind urmată de o discuţie tete-a-tete a şefului statului român cu vicepreşedintele SUA Joe Biden.

Anterior întâlnirii cu Obama, Băsescu a avut o primă întrevedere cu vicepreşedintele american Joe Biden la Casa Albă, cei doi discutând subiecte de interese bilateral, inclusiv despre scutul antirachetă.

Conform programului, Traian Băsescu urma să se întâlnească cu vicepreşedintele american Joe Biden la ora 16.00 (ora României), iar partea română nu excludea o întâlnire cu preşedintele Obama, deşi aceasta nu era trecută în programul distribuit presei.

De altfel, preşedintele american Barack Obama a avut în agenda zilei de ieri o întâlnire cu vicepreşedintele Biden în cadrul briefing-ului zilnic, la 16.30 (ora României).

Întâlnirea dintre Traian Băsescu şi Barack Obama a avut loc în Biroul Oval FOTO: EPA

SURSA: MEDIAFAX

A vrut să fure FOTO: JA

A încercat să fure patru tone de cupru

INEU. A încercat să fure patru tone de cupru dar a fost prins. Polițiștii din cadrul Poliției orașului Ineu îl cercetează pe O. Bogdan, de 30 de ani, din Ineu, care a încercat să fure din incinta unei societăți comerciale din Ineu cantitatea de 4.370 de kilograme fire de cupru, fiind prins în flagrant. Prejudiciul a fost recuperat în totalitate iar bărbatul este cercetat pentru de furt. **JA - V.G.**

96

de sancțiuni contravenționale în valoare de 18.500 de lei și 89 puncte de penalizare au aplicat agenții de poliție rutieră. Polițiștii au reținut 4 permise de conducere și 3 certificate de înmatriculare. Agenții de ordine publică au aplicat 15 sancțiuni, în valoare de 14.500 lei. Au aplanat 7 conflicte, au controlat 12 sisteme de pază și au efectuat 10 controale. **JA - V.G.**

Paznici fără acte la supermarket în Chișineu-Criș

CHIȘINEU-CRIȘ. În cadrul unei acțiuni la care au participat și inspectori din cadrul ITM Arad au fost depistate nu mai puțin de șase persoane care își desfășurau activitatea de agenți de pază la un hipermarket din orașul Chișineu Criș, fără a avea contracte individuale de muncă. D. Ștefan, administratorul societății din Criș este cercetat sub aspectul săvârșirii infracțiunii de muncă nedeclarată. **JA-V.G.**

Femeia a fost prinsă FOTO: JA

Act fals cumpărat cu 20 de euro

ARAD. O femeie de 21 de ani a fost depistată la frontieră cu un act de identitate fals. Echipa de polițiști de frontieră a avut suspiciuni referitoare la autenticitatea documentului, iar, în urma verificărilor, s-a descoperit că actul era fals. Andreea D., cea prinsă în flagrant, a spus că a cumpărat cartea de identitate cu 20 de euro de la o persoană necunoscută. **JA-A.G.**

Țigări ascunse în pereți falși

Polițiștii au făcut o captură impresionantă de țigări de contrabandă: aproape 13.000 de pachete.

Au confiscat țigările FOTO: JA

ARAD. Un cetățean maghiar a fost reținut de polițiștii arădeni după ce în microbuzul condus de acesta au fost descoperite aproape 13.000 de pachete de țigări netimbrate, destinate comercializării pe piața neagră.

Totul a pornit în urma unor informații primite de polițiștii arădeni. Aceștia au oprit în trafic un Fiat Ducato, suspectat că ar fi fost încărcat cu țigări de contrabandă. „Șoferul maghiar a fost oprit în trafic la intrarea în municipiu, în cartierul Grădiște. Acesta venea dinspre Oradea. Autovehiculul a fost dus în curtea Poliției unde lucrătorii de la Fraude Fiscale l-au verificat. La prima vedere, microbuzul era gol, având în spate doar roți de rezervă.

Dar polițiștii au descoperit că există pereți falși, în spatele acestora fiind descoperite 12.997 de pachete de țigări marca Jin Ling", ne-a declarat Camelia Tuduce, purtătorul de cuvânt al Inspectoratului de Poliție Județean Arad.

Reținut de polițiști

Șoferul care conducea Fiatul a fost reținut de oamenii legii pentru 24 de ore. Acesta va fi prezentat magistraților cu propunere de arestare preventivă, ținând cont de numărul uriaș de țigări de contrabandă descoperite în microbuzul cu pricina.

„Este una dintre cele mai mari capturi de țigări netimbrate realizate de polițiștii arădeni", a ținut să precizeze Tuduce.

JA-A.G.

CERCETĂRI ȘI CONFISCĂRI

Purtătorul de cuvânt al IPJ Arad a mai spune că oamenii legii vor continua cercetările pentru a descoperi locul de proveniență al țigărilor, precum și destinația acestora. Atât pachetele de țigări, cât și microbuzul cu care acestea erau transportate, au fost confiscate de polițiștii arădeni.

Amânare în procesul CET- Secianschi

ARAD. Procesul în care Cornel Secianschi, fostul director al CET, este acuzat de Consiliul de Administrație al centralei termice de management defectuos și-a mai consumat un episod. Ca și la precedentul termen, și marți, 13 septembrie, magistrații au hotărât să amâne judecarea. Se pare că juriștii de la CET au mai adus documente la dosar, dar, pentru că au fost depuse târziu, judecătorul nu a apucat să le studieze. Așa că procesul a fost amânat până pe 11 octombrie. „Oricum, nu am nicio emoție în legătură cu acest proces. Curtea de Apel Timișoara mi-a dat câștig de cauză într-un proces identic intentat de către CET. Nici acum nu are cum să fie dată altă sentință pentru că nu am condus defectuos centrala", ne-a declarat Secianschi.

Acesta pune problemele cu care se confruntă pe seama unor jocuri de culise la care el, în calitate de director al CET, nu a vrut să participe.

JA-A.G.

Cornel Secianschi FOTO: JA

15 mașini uitate, luate de pe drum de Primărie

ARAD. Au pus gând rău celor 15 mașini fără stăpân din Arad. Primăria Arad aduce la cunoștința publică caracteristicile tehnice ale vehiculelor fără stăpân aflate pe domeniul public al Municipiului Arad, în vederea identificării proprietarilor sau deținătorilor legali ai acestora conform HCLM nr. 128/31.05.2007 coroborată cu legea 421/2002. Mașinile care au fost vizate sunt din cartierele: Aradul Nou (Opel Astra, Citroen), Pârneava (Mercedes, Suzuki, Volkswagen, Renault), Alfa (Opel Corsa și Omega, Ford), Centru (Mazda), Drăgășani (Opel, Fiat Croma). Mai multe informații pot fi obținute pe site-ul primăriei, www.primariarad.ro.

JA - V.G.

Se ridică restricțiile FOTO: JA

Fără restricții pe DN 7

ARAD. Restricțiile de tonaj impuse pe DN 7 în luna iunie se ridică începând cu jumătatea acestei luni. Potrivit hotărârii de Guvern 1777/2004, vehiculele cu o masă mai mare de 7,5 tone au interdicție de circulație în zilele de sâmbătă și duminică și în sărbătorile legale, între orele 6 și 22. Restricțiile sunt impuse între 15 iunie și 15 septembrie, iar reprezentanții drumurilor naționale spun că interdicția vizează menținerea drumului într-o stare bună. Temperaturile ridicate din timpul verii înmoaie asfaltul, iar TIR-urile lasă urme adânci în șosea care pot reprezenta un pericol pentru circulație. Ca atare, din data de 15 septembrie, interdicția de circulație se ridică, iar șoferii de TIR au liber pe DN 7, între Ilia și Arad, chiar și sâmbăta și duminica. **JA-A.G.**

Punctaj maxim la Ambulanță

Serviciul Județean de Ambulanță Arad a obținut punctaj maxim la evaluarea Casei Naționale de Asigurări.

Au trecut cu bine de control FOTO: JA

ARAD. Serviciul Județean de Ambulanță Arad a obținut punctajul maxim în urma evaluării. La începutul lunii august, Comisia Națională de Evaluare din subordinea Casei Naționale de Asigurări a început evaluarea SJA Arad. Noțiunea de acreditare nu mai există, ea fiind înlocuită cu termenul de evaluare care nu se mai referă doar la calificarea personalului, ci și la dotările serviciului de ambulanță.

Aradul are certificat

„A fost destul de greu dar am trecut cu bine de evaluare, serviciul nostru obținând punctajul maxim. Această evaluare se realizează o dată la doi ani. Eu știam ce se cere și am pregătit totul din timp, pentru a facilita această evaluare", a declarat doctorul Roberto Schill, directorul Serviciului Județean de Ambulanță Arad.

Ambulanța la verificat

Comisia de evaluare a verificat pe lângă stația centrală din oraș, toate substațiile serviciului de ambulanță din județ. În cadrul evaluării au fost verificate documente cu privire la strucutra organizatorică, autorizațiile sanitare de funcționare, dacă au fost respectate prevederile impuse de Casa de asigurări cu privire la dreptul pacienților și siguranța acestora, dacă salvările au verficările tehnice la zi, echipajele corespund cu cele scrise și dacă personalul deține actele necesare pentru desfășurarea activității (autorizație de liberă practică pentru medici și asistenți).

JA - V.G.

> Eu știam ce se cere și am pregătit totul din timp pentru a facilita această evaluare
> ROBERTO SCHILL

ACREDITARE ISO 9001

SJA Arad a primit, de curând, din partea Comisiei pentru Certificare ISO 9001 privind managementul calității certificatul de acreditare. Recertificarea este obligatorie în fiecare an și ea este realizată de un organism internațional intitulat UKAS, din Marea Britanie. Auditorii care au fost prezenți la Arad sunt reprezentanți ai UKAS și au venit tocmai de la Târgu Mureș.

Sport

„Calificarea Luciei Mihalache la Olimpiada de la Londra este o performanţă de aplaudat

Vasile Păltinean, director adjunct CS Municipal Arad

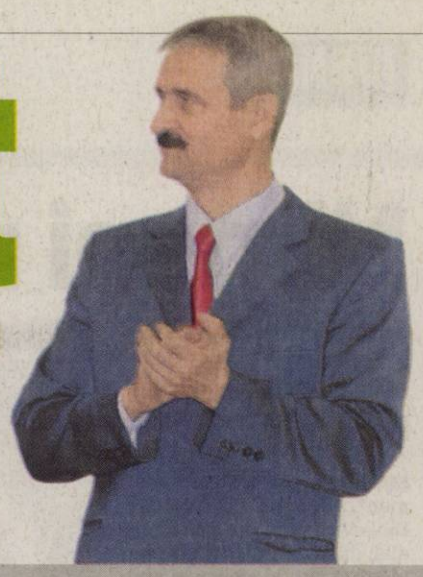

8

este locul ocupat de Daniel Daniel în proba de 200 m, seniori, din cadrul Campionatului Naţional de Kaiac desfăşurat pe lacul Bascov. În cadrul aceleaşi competiţii, tandemul elev-profesor reprezentând CS Municipal Arad, Daniel Daniel-Laszlo Gorbe s-a clasat pe locul 9 în proba de kaiac 2, pe distanţa de 1000 m.

Sorţi favorabili în Cupa României la rugby

BUCUREŞTI. În timp ce crema sportului cu balonul oval din România joacă la Cupa Mondială din Noua Zeelandă, FR Rugby a programat pentru sâmbătă, ora 13, optimile Cupei României. Studenţii de la CSU Aurel Vlaicu vor juca, în deplasare, cu Metrorex Bucureşti. Ovidiu Şerban speră ca elevii lui să nu repete scenariul din sezonul trecut, când au pierdut încă din primul tur în faţa celor de la Grivita. **JA-D.S.**

Dan Stupar FOTO: A.H.

Despre posturi încă deficitare

ARAD. Referindu-se la fotbaliştii aflaţi sub comanda antrenorilor, „secundul" FC UTA, Dan Stupar, a afirmat că se doreşte să existe dubluri pe posturi, „nu doar numeric, ci şi din punct de vedere calitativ, pentru o concurenţă benefică". Cele mai nevralgice poziţii sunt cele de atacant respectiv de fundaş stânga, în ultimul caz apreciindu-se că „Suslak are calităţi, însă nu este copt încă". Stupar este de părere, totodată, că „integrarea jucătorilor aduşi pentru a-i suplini pe Voiculeţ, Tânc, Diarra, Bălgrădean ori Ţucudean nu se poate face peste noapte". **JA – A.H.**

Suporterii adevăraţi, mereu alături

Antrenorul secund al FC UTA, Dan Stupar, face un apel către fani să umple tribunele.

ARAD. UTA a depăşit un moment greu iar antrenorul secund Dan Stupar speră ca acest fapt să nu îi lase indiferenţi pe susţinătorii în alb-roşu. „I-am supărat, i-am (dez) amăgit pe fani până acum. Totuşi, meciul cu FC Bihor poate reprezenta un nou început, deci mi-aş dori să fim încurajaţi de suporteri şi ei să umple tribunele, să ne fie alături vineri. Suporterii adevăraţi ţin cu favoriţii şi la bine, şi la rău", a declarat Stupar în studioul emisiunii „Dincolo de gazon". Referindu-se la partida cu ALRO Slatina, tehnicianul este convins că o conectare adecvată, precum cea de la Oradea, îşi va arăta roadele în rezultatul de pe tabelă, intenţia „Bătrânei Doamne" fiind să nu împartă cu nimeni cele trei puncte puse în joc: „Mentalitatea noastră este să câştigăm de fiecare dată, indiferent de adversar. Pentru noi, cel mai important meci este cel care urmează. Pe de altă parte, timişorenii şi bistriţenii par privilegiaţi în lupta pentru promovare, prin prisma valorii lotului lor, ceea ce nu înseamnă că UTA nu îşi propune să revină grabnic pe prima scenă, acolo unde îi este locul".

Marele duel cu Poli va fi reeditat în etapa a şaptea FOTO: LIGA2.RO

ABSENT

Din păcate, din cauza necazurilor la inghinali, Cornel Năbăban nu poate depune, deocamdată, un efort maximal. „Nu sunt semne foarte pozitive în ceea ce-l priveşte. Este singurul pe care nu cred că vom conta până la ora jocului, 19.30", mai dezvăluie Stupar.

La Poli – UTA 3-4!

„Încep să înţeleg ce suporteri are UTA. Nu am ştiut la ce echipă vin". Aşa i-a complimentat pe fani golgeterul la zi al FC UTA, Octavian Drăghici, în aceeaşi emisiune.

Drăghici a mărturisit că a evoluat, în trecut, pe postul dė... fundaş central, că îl are ca model de vârf pe Pancu şi că, timişorean fiind prin origine, a fost prezent în tribune la marile dueluri dintre rivale, inclusiv la acel Poli - UTA 3-4 de care ne amintim cu atâta plăcere.

„Ştiu că pentru fani contează mult golul ce l-am marcat cu UTA în Cupă, contra lui Poli II. Voi încerca să joc în continuare bine şi să contribui la succesele echipei", a adăugat Drăghici.

ADRIAN HĂRŢĂU
adrian.hartau@informmedia.ro

A prins ultimul tren spre Londra

Lucia Mihalache a „împuşcat" a doua calificare consecutivă la Jocurile Olimpice.

Talerista Lucia Mihalache, un model demn de urmat FOTO: FAN

BELGRAD. A scris o (nouă) pagină de istorie pentru sportul arădean. La 44 ani, vârstă la care majoritatea sportivilor îşi rememorează performanţele obţinute de-a lungul carierei, Lucia Mihalache a demonstrat că valoarea, condimentată cu sacrificii şi muncă, nu ţine cont de numărul anilor.

A obţinut biletele pentru Londra 2012 în stil de mare campioană, la chiar ultimul concurs de calificare: Campionatul Mondial de la Belgrad. Cu 72 de talere „împuşcate" din 75 posibile, „Puşa" a stabilit un nou record naţional, rezultat cu care a devenit numărul 7 mondial, dar mai presus, şi-a asigurat prezenţa, pentru a doua oară consecutiv, la cea mai importantă competiţie a lumii, Jocurile Olimpice.

„A fost foarte greu, un consum nervos inimaginabil. Am tras în seria a IV-a şi a trebuit să aştept aproape două ore centralizarea tuturor rezultatelor. Compania a fost una selectă, cu ultimele două campioane olimpice la start şi alte opt sportive medaliate la competiţiile de anvergură. Am crezut şi am sperat în această calificare, iar acum sunt extrem de fericită pentru împlinirea acestui vis" - a spus Lucia Mihalache, a doua reprezentantă a Clubului Sportiv Municipal Arad care şi-a asigurat prezenţa la Olimpiada londoneză de anul viitor, după jucătoarea de tenis de masă, Dana Dodean.

JA-D.S.

Titlu naţional pe tatami

IAŞI. Judoka arădeni nu se dezmint. Nu trece nici o competiţie de anvergură fără cel puţin o medalie. Aşa s-a întâmplat şi la „naţionalele" de seniori, unde Beata Kabat (CS Municipal) a devenit campioană naţională la cat. plus 78 Kg. Eleva prof. Ionel Lazăr a ocupat şi un merituos loc V la categoria Open. La o victorie de medalie (loc V) s-a aflat şi Raul Hanciuţa (CSU Aurel Vlaicu), cat. 81 Kg, unde s-a impus un ex-arădean, Cristian Bodărlău. „Pentru Raul Hanciuţa a fost ultima verificare înaintea C.E. de juniori, programat săptămâna viitoare în Belgia" - spune prof. Mihai Telechi. **JA-D.S.**

Beata Kabat FOTO: FAN

Ovidiu Haţegan FOTO: FAN

Arbitrează în Europa League

KIEV. Cel mai bine plasat arbitru de fotbal român în cursa pentru un loc la turneul final al unei competiţii majore, arădeanul Ovidiu Haţegan, are parte de un debut perfect de sezon, pe plan internaţional Dovadă, delegarea la jocul Dinamo Kiev - Stoke City (joi, ora 20), din cadrul primei etape a fazei grupelor Europa League.

În cadrul aceleaşi competiţii, Cristi Balaj va împărţi dreptatea la Udinese - Rennes. **JA-D.S.**

Se caută pitici pentru UTA

ARAD. Coordonatorul Centrului de copii şi juniori de la UTA, Florian Voinea (tel: 0747.594389), anunţă demararea unei acţiuni de selecţie la grupele de copii născuţi între anii 2003 şi 2006. Cei care doresc să îmbrace tricoul albroşu al echipei fanion a Aradului sunt aşteptaţi în fiecare zi, de luni până vineri, ora 17, la terenul ICRTI.

Interliga la a V-a ediţie

ARAD. Campionatul de fotbal inter-ţări rezervat copiilor a ajuns la al 5-lea start. Având drept promotori în România pe Alexandru Meszar şi CS Atletico Arad, competiţia din acest an va fi structurată pe patru categorii de vârstă: jucători născuţi 2001, 2002, 2003 şi 2004.

Interliga 2011-2012 va porni la drum (etapa inaugurală are loc pe 17-18 septembrie) cu 16 echipe: Atletico Arad, UTA, Electrica Timişoara, FC Timişoara, LPS Banatul Timişoara şi FC Paleu Oradea (toate din România), Bereny Gyermek, UFC Bekescsaba, Termal Gyula, Honved Olasz Debrecen, Hodmezovasarhely, Koki Debrecen, Akademia Szeged, MTK Oroshazi, MTK Marosmenti, Tisza Volan Szeged (toate din Ungaria). **JA-D.S.**

Alexandru Meszar FOTO: JA

CAMPIONATUL JUDEŢEAN PROMOŢIE

Seria A

Rezultatele etapei a 3-a: Podgoria Ghioroc – AS Mănăştur 2-5, Olimpia Bujac – Viitorul Peregu Mare 4-1, Voinţa Semlac – Victoria Nădlac II 2-0, Podgoreana Covăsânţ – AS Vinga 1-2, Victoria Felnac – Regal Horia 1-5.

Clasament

1.Mănăştur	3	2	1	0	9-4	7
2.Vinga	3	2	1	0	5-3	7
3.Bujac	3	2	0	1	13-6	6
4.Peregu Mare	3	2	0	1	9-8	6
5.Semlac	3	1	1	1	4-3	4
6.Nădlac II	2	1	0	1	3-3	3
7.Ghioroc	3	1	0	2	7-9	3
8.Horia	2	1	0	1	7-9	3
9.Felnac	3	0	1	2	3-9	1
10.Covăsânţ	3	0	0	3	4-10	0

Etapa viitoare: Nădlac II – Covăsânţ, Mănăştur – Bujac, Vinga – Ghioroc, Felnac – Semlac, Horia – Peregu Mare.

Seria B

Rezultatele etapei a 3-a: Viitorul Almaş II – Chiciora Dud 1-0, Vulturul Chereluş – Crişul Chişineu Criş II 7-4, Naţional Sintea Mare – Olimpia Bocsig 1-3, Victoria Seleuş – AS Hălmagiu 0-1, Voinţa Caporal Alexa – Speranţa Chier 5-0. Jocul Criş II – Dud (et. 2) a fost omologat 0-3.

Clasament

1.Hălmagiu	3	2	1	0	11-3	7
2.Caporal Alexa	3	2	1	0	9-2	7
3.Bocsig	3	2	0	1	11-5	6
4.Dud	3	2	0	1	6-3	6
5.Seleuş	3	1	1	1	4-4	4
6.Chereluş	3	1	1	1	10-12	4
7.Almaş II	2	1	0	1	2-3	3
8.Criş II	2	0	0	2	4-10	0
9.Chier	2	0	0	2	2-8	0
10.Sintea Mare	2	0	0	2	2-11	0

Etapa viitoare: Dud – Chereluş, Hălmagiu – Caporal Alexa, Bocsig – Seleuş, Criş II – Sintea Mare, Chier – Almaş II.

Speră să nu facă „parada modei”

BASEL. Directorul general al clubului Oțelul Galați, Marius Stan, a declarat, la Băneasa Shopping, cu ocazia prezentării ținutei oficiale pentru meciuri din Liga Campionilor, că speră ca jucătorii săi să nu facă doar parada modei la meciul cu FC Basel. Campioana României, Oțelul Galați, va debuta astăzi, în deplasare, de la ora 21.45, cu elvețienii de la FC Basel, în Grupa C a Ligii Campionilor. În continuare gălățenii vor întâlni, la 27 septembrie, pe Benfica Lisabona, într-un meci programat pe Arena Națională, apoi vor juca, tot la București, în 18 octombrie, cu Manchester United. **SURSA MEDIAFAX**

Marius Stan FOTO FAN

Petre Grigoraș FOTO FAN

Foarte mulțumit de „consistență”

TÂRGU JIU. Antrenorul echipei Pandurii Târgu Jiu, Petre Grigoraș, a declarat, după victoria din meciul cu CS Mioveni, scor 5-1, că cel mai frumos este că elevii săi au reușit un rezultat consistent, transmite corespondentul MEDIAFAX.

„Am spus că vom întâlni o echipă solidă și am avut dreptate. A fost o victorie absolut meritată și mă bucur pentru evoluția băieților, pentru că veneam după o săptămână de cantonament și ar fi fost extrem de neplăcut să nu câștigăm. Chiar spuneam că un egal la acest meci ar fi un eșec pentru noi, dar cel mai important e că jucătorii și-au recăpătat încrederea”, a spus Grigoraș.

Andrei Pavel nu e supărat pe amânarea lui Hănescu

BUCUREȘTI. Căpitanul nejucător Andrei Pavel a declarat, marți, că nu se poate spune că Victor Hănescu „a lăsat echipa la greu” și că nici el, nici componenții lotului nu sunt supărați pe jucătorul clasat pe locul 78 ATP, care a decis să nu participe la întâlnirea cu Cehia din Cupa Davis.

„Jucăm fără Hănescu, dar suntem o echipă și o să dăm sută la sută pe teren și ne dorim să facem o surpriză în acest week-end. Nu ne-a lăsat la greu Hănescu, îl înțelegem, este decizia lui. Bineînțeles o să-i ducem lipsa, dar este prietenul nostru și trebuie să-i respectăm decizia. Nu ne deranjează dacă ar juca la turneul de la București, el ne-a explicat, este o problemă personală, sper să vină data viitoare și să ne ajute în Cupa Davis.

Trebuie să se înțeleagă că nu suntem supărați și nu este nicio problemă între el și federație sau între el și echipa de Cupa Davis”, a spus Pavel.

Meciul de Cupa Davis dintre România și Cehia, contând pentru menținerea în Grupa Mondială, va avea loc, în perioada 16-18 septembrie, la Centrul Național de Tenis. **SURSA MEDIAFAX**

Vede echipele noastre la braț în primăvara europeană

BUCUREȘTI. Președintele LPF, Dumitru Dragomir, a declarat, marți, că echipele românești calificate în grupele Ligii Europa, Steaua, Rapid și FC Vaslui, se vor califica în primăvara europeană și a precizat că acestea, împreună cu Oțelul Galați, vor aduce 15 puncte la coeficientul UEFA al României.

„Toate echipele vor juca bine, inclusiv Galați. Ideal ar fi să facem vreo 25 de puncte ca peste doi ani să fim iar în Liga Campionilor. Eu văd și pe Vaslui în primăvara europeană. Zic că facem mai mult de 15 puncte în această toamnă”, a spus Dumitru Dragomir.

România are calificate în faza grupelor patru echipe, Steaua, Rapid, FC Vaslui și Oțelul Galați. **SURSA MEDIAFAX**

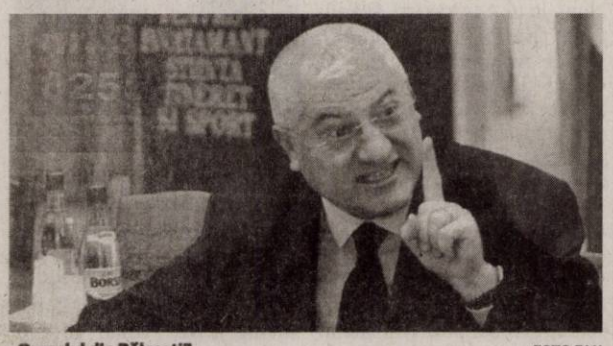

„Oracolul din Bălcești” FOTO FAN

Nimeni nu îi stă în cale

Sârbul Novak Djokovici recunoaște că acesta este cel mai bun an din cariera sa de tenisman.

„Nole” nu i-a lăsat șanse spaniolului Nadal FOTO EPA

NEW YORK. „Acesta este anul meu”, a declarat sârbul Novak Djokovici, numărul unu mondial, după ce a câștigat turneul US Open, al treilea trofeu de Grand Slam din acest an, învingându-l, în finala de la Flushing Meadows, pe spaniolul Rafael Nadal.

„După ce i-am învins pe Federer (semifinale) și Nadal, mă simt gol din punct de vedere fizic, dar este normal. Când joci tenis, scopul este să câștigi turnee de Grand Slam, pentru că sunt cele mai importante. Nu mă așteptam să am aceste rezultate în 2011. Este greu să-mi găsesc cuvintele. Am muncit toată viața pentru a ajunge aici. Mai am multe de demonstrat mie și lumii tenisului. Vreau să câștig și alte turnee de Mare Șlem. Dragostea pentru acest sport mă face să merg înainte. Atât timp cât voi avea aceste senzații după victorii, voi continua să le vreau. Ar fi minunat să câștig și turneul de la Roland-Garros și să am toate trofeele de Grand Slam în palmares. Acesta este unul dintre obiectivele mele, însă voi avea nevoie de timp”, a declarat Novak Djokovici.

Întrebat dacă se simte invincibil, Novak Djokovici a răspuns: „Nimeni nu este invincibil. Roger Federer a trăit sezoane când a câștigat trei turnee de Grand Slam, când era invincibil 40 sau 50 de meciuri. Rafa a trăit același lucru anul trecut. Am putea spune că acesta este anul meu, acela în care am jucat cel mai bun tenis al meu în turneele mari. Și asta mă face extrem de fericit. Dacă anul viitor voi reuși măcar jumătate din ce am reușit în 2011, voi fi mulțumit. Însă acum vreau să mă bucur de prezent”. Djokovici a câștigat turneul US Open învingându-l pe spaniolul Rafael Nadal cu scorul de 6-2, 6-4, 6-7 (3/7), 6-1. Acesta este primul trofeu US Open din carieră pentru Djokovici, care a mai câștigat în acest an turneul Australian Open și Wimbledon. Sârbul mai are în palmares un trofeu de Mare Șlem, Australian Open în 2008. Din palmaresul jucătorului de 24 de ani lipsește acum doar Roland Garros-ul. **SURSA MEDIAFAX**

64 DIN 66

Pentru Djokovici victoria de luni a însemnat a 64-a victorie din acest sezon, când a mai înregistrat două înfrângeri, și al zecelea turneu câștigat în 2011.

Sandra Izbașa FOTO EPA

Medalii și calificare la Londra

Delegația României la „mondialele” de gimnastică țintește clasări pe podium și Jocurile Olimpice.

TOKYO. Secretarul general al Federației Române de Gimnastică, Mircea Apolzan, a declarat, marți, pentru MEDIAFAX, că obiectivele delegației României la CM de la Tokyo sunt obținerea a 1-2 medalii, plus o clasare pe locurile 4-6, dar că se dorește și calificarea directă la JO de la Londra.

„Obiectivele noastre sunt foarte clare: obținerea a unadouă medalii, plus o clasare pe locurile 4-6. Trebuie subliniat însă că aceste Campionate Mondiale reprezintă prima competiție de calificare la Jocurile Olimpice și, sigur, ne dorim și sperăm ca gimnaștii noștri să obțină această calificare. Conform regulamentului, primele opt echipe din clasamentul primei zile de concurs, a calificărilor în finalele CM de la Tokyo, vor obține și calificarea la JO de la Londra. De asemenea, toți medaliații se vor califica la Olimpiadă. O a doua sesiune de calificare va avea loc între 5-10 ianuarie, chiar la Londra, la turneul preolimpic, dar noi sperăm să nu mai fie nevoie să ajungem acolo, ci să obținem calificarea încă de la Mondiale”, a declarat Mircea Apolzan. Loturile României pentru CM de la Tokyo au următoarea componență:

Feminin - Sandra Izbașa, Ana Porgras, Daniela Andrei, Diana Chelaru, Amelia Racea, Raluca Haidu, Diana Bulimar (rezervă).

Masculin - Flavius Koczi, Cristian Bățagă, Vlad Cotuna, Adrian Bucur, Marius Berbecar, Ovidiu Buidoșo, Andrei Muntean (rezervă). Delegația României va pleca spre Tokyo în 30 septembrie. Campionatele Mondiale se vor desfășura în intervalul 7-16 octombrie.

Simone și Petit, la AS Monaco

MONACO. Foștii fotbaliști Marco Simone și Jean Petit au fost numiți antrenori la echipa AS Monaco, din liga a doua franceză, în locul lui Laurent Banide, informează Agenția France Presse.

AS Monaco ocupă locul 17 în liga secundă franceză, cu doar 4 puncte obținute în șase etape. **SURSA MEDIAFAX**

ZDROBITOR

Echipa Malaga a învins, cu scorul de 4-0, formația Granada, în ultimul meci al etapei a III-a a campionatului Spaniei, informează Agenția France Presse. Golurile au fost marcate de Cazorla '4, '48 și Joaquin '25, '73. FOTO: EPA

Nemții se pregătesc să dea piept cu Steaua, la Cluj

CLUJ. Portarul echipei Schalke 04, Ralf Fahrmann, accidentat, a declarat că este foarte optimist și crede că va putea evolua joi, în meciul cu Steaua, din Liga Europa, chiar dacă medicul Thorsten Rarreck susține că jucătorul nu trebuie să-și asume niciun risc. Portarul titular Ralf Fahrmann a suferit o accidentare la gleznă în partida din campionat, cu VfL Wolfsburg, scor 1-2, și riscă să rateze partida din Liga Europa de joi.

Pe de altă parte, mijlocașul camerunez Joel Matip a declarat că echipa sa va lupta să obțină un rezultat pozitiv la Cluj în meciul cu Steaua din grupa J a Ligii Europa, pentru a debuta cu dreptul în competiție. „Vrem să începem cu un rezultat bun în această grupă, să debutăm cu dreptul. După jocul din România vom vedea unde ne aflăm”, a spus Matip. Fundașul Marco Hoger a afirmat că abia așteaptă meciul de la Cluj: „Suntem într-o grupă interesantă și cred că putem juca un rol important”.

Căpitanul Benedikt Howedes a precizat că Schalke abordează cu mare încredere disputa cu Steaua, chiar dacă a pierdut în ultimul meci de campionat. **SURSA MEDIAFAX**

Reînnoire majoră efectuată în 2012 la Arena Națională

BUCUREȘTI. Raportul remis UEFA cu privire la starea gazonului Arenei Naționale estimează că peluza stadionului din București va avea nevoie de o reînnoire majoră în primăvară și recomandă ca terenul să nu găzduiască meciuri cu 10-12 săptămâni înaintea disputării finalei Ligii Europa, programată la 9 mai 2012.

Potrivit www.sport.ro, care prezintă un facsimil al raportului întocmit de STRI, firma britanică agreată de UEFA în probleme legate de suprafețele de joc, distrugerea terenului Arenei Naționale după primul meci a fost cauzată de alegerea nepotrivită a tipului de gazon și a suportului pe care a fost montat, de microclimat, dar și de întreținerea acestuia. Ca rezultat, gazonul a fost instabil și nesigur, iar STRI a recomandat înlocuirea sa imediată și amânarea meciului de joi, Steaua - Schalke 04, din Liga Europa, pentru data de 21 septembrie.

Ținând cont de apropierea iernii, specialistul la care a apelat UEFA a mai recomandat achiziționarea unei instalații de iluminare artificială a gazonului care să combată lipsa luminii naturale. **SURSA MEDIAFAX**

Poze stil acordeon

INEDIT. N-ai nevoie propriu-zis de un acordeon pentru a realiza o suită de poze în acest fel. Pur şi simplu lipeşte o serie de poze pe o suprafaţă mai tare, cum ar fi un carton rezistent sau o plăcuţă de lemn, apoi uneşte toate aceste cadre prin zale sau noduri. Aşează-le în formă de acordeon deschis, pentru a se menţine în echilibru. Pentru un plus de farmec, alege atât poze alb-negru, cât şi fotografii color.

Amintiri dragi, cu scene de la nuntă

PERSONAL. Deoarece sunt speciale pentru tine, fotografiile de la nuntă pot fi expuse pe perete într-un ansamblu mai deosebit. Nu ai nevoie de cuie şi ciocan pentru a le afişa. Fixează pozele preferate pe o panglică mai lată, aşezând sub fiecare dintre ele etichete cu numele personajelor din imagine. Alătură trei-patru rânduri de panglici paralele unele cu altele pentru a avea mereu alături de tine amintirile dragi de la nuntă.

Fotografii pe... frânghie

DRĂGUŢ. În loc să întinzi rufele pe frânghie la uscat, procedează în acelaşi mod cu pozele. Nu trebuie să le bagi la apă şi apoi să le laşi să se usuce, dar te poţi folosi un pic de efectul vizual al rufelor întinse. Cum? Alege o sfoară cât mai drăguţă, nişte cleştişori decorativi, pe care îi găseşti în comerţ, la artizanii hand-made sau în magazinele pentru copii, şi poze cât cuprinde. Prinde fotografiile cu ajutorul cleştişorilor de sfoară şi ai obţinut o ghirlandă decorativă, numai bună de agăţat în orice cameră.

Decorarea casei cu fotografii

E o modalitate uşoară de a-ţi personaliza locuinţa. Ţine cont de sfaturile noastre pentru un rezultat perfect.

AMBIANŢĂ. În ultimii ani, odată cu evoluţia tehnologică şi tehnicile noi de editare foto, tot mai mulţi designeri folosesc fotografii pentru a decora locuinţele. Fotografiile sunt o modalitate foarte uşoară de a personaliza o locuinţă. În plus, o ramă foto bine aleasă poate să completeze cu succes un anumit decor. Noi îţi dăm câteva sfaturi care sperăm să te ajute să alegi fotografiile şi ramele foto potrivite.

Cum alegi fotografiile

Ai la dispoziţie mai multe opţiuni pentru a sorta fotografiile. În primul rând, este bine să te gândeşti să le sortezi în funcţie de camerele în care vrei să le expui. Optează să aşezi în sufragerie fotografiile mai interesante, care spun o poveste, iar pe cele spontane, cu cei mici sau mai personale, aşează-le în dormitoare.

Poţi să optezi pentru o serie de fotografii care să aibă ceva în comun, să fie de la acelaşi eveniment ori din vacanţe, de exemplu, sau, din contră, poţi opta să grupezi fotografii foarte diferite, care nu au legătură unele cu altele. Însă dacă alegi a doua opţiune va trebui să găseşti totuşi o formulă astfel încât să dai o senzaţie de echilibru şi să nu pară o aranjare haotică.

Spre exemplu, poţi opta pentru rame confecţionate din acelaşi material sau cu aceeşi culoare. Colecţiile de fotografii arată foarte bine în holuri sau camerele de trecere.

Ce tip de rame foto preferi

Ramele foto sunt foarte importante, varietatea de forme şi culori accentuând fiecare fotografie în parte. Poţi opta pentru sute de modele de rame foto, tradiţionale, cu accesorii sau în stil baroc, din lemn, oţel, sticlă sau bambus. De asemenea, există rame foto confecţionate din materiale nonconvenţionale, din piatră, hârtie sau oglinzi fragmentate, care vor arăta bine într-un decor glamour sau mai nonconformist.

Pentru a crea o galerie cu fotografii personale, de familie, alege rame din lemn ce au forme, culori si dimensiuni diferite. Acestea vor da o notă intimă şi caldă livingului.

Dacă eşti o fire mai tradiţionalistă sau îţi plac simetriile, poţi să utilizezi rame ce au acelaşi model şi dimensiuni. În schimb, dacă eşti o fire mai artistică, poţi crea un decor unic folosind bucăţi de carton de culoare albă pe post de rame foto.

Dacă vrei să creezi o zonă specială dedicată unui singur eveniment - nunta, naşterea, o aniversare etc. - alege câteva fotografii principale cu dimensiuni mai mari şi câteva de la acelaşi eveniment, cu dimensiuni mai mici. Foloseşte rame subţiri, din lemn, în culori neutre, astfel încât să fie evidenţiate fotografiile respective.

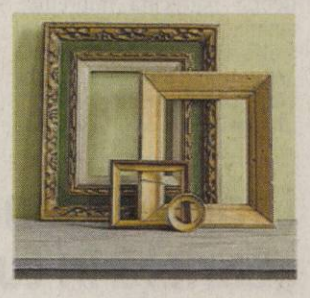

Cum le aşezi

Ca o regulă generală, este bine să ştii că fotografiile de pe perete se aşează la nivelul ochiului sau chiar puţin mai sus, pentru a ieşi în evidenţă.

În cazul în care eşti constrâns de spaţiu, poţi să foloseşti o ramă foto tip colaj.

Orizontale sau verticale, aceste rame foto sunt împărţite în mai multe spaţii speciale pentru fiecare poză.

O altă soluţie dacă ai la dispoziţie puţin spaţiu este aceea să creezi o imagine tip mozaic înrămând unele lângă altele mai multe fotografii cu aceleaşi dimensiuni.

Accesorii cu imagini personale

STIL. Cine a spus că pozele trebuie să fie imprimate doar pe hârtie? Mergi până la cel mai apropiat magazin care se ocupă cu imprimări şi roagă-i să îţi realizeze o faţă de pernă plină cu fotografiile tale. Poţi opta pentru efecte vizuale deosebite, în funcţie de gama de culori pe care o doreşti.

Cutii decorate de mâna ta

CUBURI. Lipeşte pe o cutie de carton poze scoase la imprimantă, cu tine şi cei dragi sau cu locuri în care te-ai simţit bine. Vei obţine un accesoriu interesant, dar şi o modalitate inedită de a-ţi retrăi cât mai des clipele şi amintirile plăcute.

Fii atentă la detalii!

TRUCURI. Atunci când îţi „împodobeşti" pereţii cu poze, optează pentru cele care au o cromatică în contrast cu cea a peretelui. Fotografiile colorate vor conferi dinamism camerei, în timp ce tonurile neutre induc o senzaţie de calm.

Fii atentă (şi) la detaliile din poze, pentru că acestea pot influenţa întregul aspect al camerei.

Liniile orizontale dintr-o fotografie conferă o senzaţie de spaţiu şi calm. Liniile sau poziţia unei poze pe verticală va da impresia de înălţime. Dungile pe diagonală conferă un accent de dramatism şi inovaţie.

Dacă doreşti sa creezi un look formal, optează pentru un aranjament simetric al fotografiilor, iar pentru un design nonconformist, asimetriile sunt exact soluţia de care ai nevoie.

Atunci când alegi o serie de fotografii, e indicat să urmăreşti repetiţia unui anumit motiv, formă, culoare sau semnificaţie, pentru a obţine un efect vizual plăcut.

ARĂDENII SE DISTREAZĂ: BACK TO 30`S PARTY BY WWMP | aradon.ro

O petrecere foarte reuşită, cu mult dans şi distracţie maximă, alături de prieteni şi familie

Nevoia de a te putea exprima prin poezie

S-a lansat, recent, volumul de poezie „Contemplu iarăşi lumea" de Eleonora Kohn.

Actorul şi versurile poetei FOTO: FAN

ARAD. În holul Teatrului Clasic „I. Slavici" a fost lansat, recent, volumul de poezie „Contemplu iarăşi lumea" al poetei Eleonora Kohn. Cartea a fost prezentată de prof. Dan Lăzărescu, critic de artă, care a vorbit despre volumul de debut al poetei definind poezia ca nevoia omului de a se exprima. A subliniat sentimentele profunde care au determinat-o pe poetă să scrie şi a comentat foarte subtil versuri despre lumea Paradisului, la care face referire autoarea.

Actorul Călin Stanciu a recunoscut-o pe poetă din studenţia petrecută împreună, acum 20 ani, la Tg. Mureş, şi a ales să recite câteva poezii; „Acum mă nasc din curcubeu", „Acolo unde tu exişti", „Te voi însoţi acolo", „Va trece iarăşi mâine", „Reverie". Poeta a vorbit despre încercările la care este supusă lumea de azi, spunând că, în momentul când scrie poezie, impactul acestor încercări se transformă în romantism, puritate de curcubeu, iubire. Volumul de debut al Eleonorei Kohn va fi tradus şi în limba maghiară de către Regéczy Szabina-Pere, poeta mărturisind că a pregătit deja şi următorul volum de poezie, pe care îl intitula „Descătuşează-ţi sufletul acum". **JA-V.F.**

Pregătesc două festivaluri

Festivalul Internaţional de Teatru EuroUndergroud şi Festivalul Internaţional de Arta Animaţiei EuroMarionete.

Multe dintre spectacole participă la ambele manifestări FOTO: FAN

ARAD. Festivalul Internaţional de Teatru EuroUnderground va avea loc anul acesta în perioada 1-11 octombrie. Ajunsă la cea de-a IX-a ediţie, manifestarea de la Arad şi-a schimbat denumirea şi este organizată de Teatrul de Marionete. „Am optat pentru această nouă denumire atât pentru a sublinia faptul că şi anul acesta Festivalul Internaţional de Teatru EuroUnderground va avea loc în acelaşi timp cu Festivalul Internaţional de Arta Animaţiei EuroMarionete, dar şi pentru a marca o nouă direcţie pe care această cunoscută deja manifestare o va urma începând cu ediţia de anul viitor. Este vorba despre accentuarea componentei europene, atât prin participarea unui număr semnificativ de trupe din această zonă, cât şi prin proiectele de finanţare pe care le vom depune la U.E.", ne-a declarat Radu Dinlescu, directorul Teatrului de Marionete Arad.

Ediţiile din 2011 ale Festivalului Internaţional de Teatru EuroUnderground şi Festivalului Internaţional de Arta Animaţiei EuroMarionete vor reuni şi de această dată trupe de pe întreg mapamondul. Veţi avea ocazia să vizionaţi spectacole produse în ţări precum Belgia, Italia, Franţa, Spania, Polonia, Cehia, Ungaria, Israel, Argentina şi Chile.

→ SELECŢIA SPECTACOLELOR

Anul acesta selecţia spectacolelor a fost realizată de Radu Dinulescu, Aelita Marian, Reka Fekete şi Alina Pădurean.

În 11 zile de festival

Spaţiile în care vor avea loc spectacolele din cadrul celor două manifestări sunt: Teatrul Vechi, Turnul de Apă, sala Studio a Teatrului Clasic „I. Slavici", Teatrul de Marionete, la care se adaugă Grang Cafe - sala Capucino.

JA-V.F.

Proiect Leonardo pentru „Carieră în turism"

Beneficiarii proiectului au fost 14 profesori de specialitate de la Colegiul Economic Arad.

ARAD. Colegiul Economic Arad a derulat, recent, împreună cu partenerul ENAIP Italia, proiectul Leonardo da Vinci „Carieră în turism", categoria People on Labour Market.

Proiectul s-a desfăşurat în regiunea Veneto, în două fluxuri, a câte două săptămâni, în Calalzo di Cadore, respectiv în Feltre şi a vizat atingerea unor obiective formative în domeniul promovării şi administrării hoteliere şi a activităţii specifice dintr-o agenţie de turism. Activităţile desfăşurate au vizat atât pregătirea teoretică cât şi vizite la unităţi de primire din Veneţia, staţiunea Abano Terme şi la Parcul de rulote Caravan Park Sesten. Participanţii la proiect au vizitat în timpul liber, obiective turistice din Padova, Veneţia, Treviso, Lienz (Austria). Proiectul a permis beneficiarilor să-şi dezvolte, de asemenea, competenţele lingvistice şi să participe la un schimb cultural italiano-român.

JA-V.F.

Dascălii arădeni s-au pregătit în Italia FOTO: FAN

Afişul acţiunii caritabile FOTO: FAN

„Drept la educaţie" pentru toţi

ARAD. Asociaţia Amvest organizează până în 16 septembrie campania „Drept la Educaţie". Arădenii care doresc să doneze rechizite, îmbrăcăminte sau încălţăminte sunt aşteptaţi în Ahmad Tea House (Piaţa Avram Iancu 9), acolo unde este amplasat centrul de donaţii.

În 16 septembrie, începând cu ora 20, în Ahmad Tea House se va organiza un recital în scop caritabil susţinut de Oana Togoe, o tânără speranţă a Aradului. „Intrarea este liberă şi o parte din încasările făcute de local în timpul recitalului se vor redirecţiona către achiziţionarea de rechizite", ne-a spus Daniel Mitre, reprezentantul Asociaţiei Amvest.

JA-V.F.

Dublă sărbătoare la Şcoala Generală 5

Deschiderea anului şcolar 2011-2012 şi aniversarea a 45 de ani de la înfiinţarea şcolii.

Un simbol ce marchează cei 45 de ani ai şcolii FOTO: V.F.

ARAD. În aceiaşi zi cu deschiderea festivă a noului an de învăţământ, la care au participat peste 1000 de elevi din clasele I-VIII (din care 120 boboci de clasa I), la Şcoala Generală Nr. 5 Arad s-a desfăşurat un moment de suflet - aniverarea a 45 de ani de existenţă a acestei prestigiase şcoli arădene - la care au fost invitaţi foşti elevi şi foşti dascăli ai şcolii, parlamentari, oficialităţi locale şi reprezentanţi ai I.Ş.J.

> Este o provocare la meditaţie pentru a înţelege menirea şcolii
> **MARIA PAŞCALĂU**

Cu acest prilej a fost inaugurat şi sfinţit un monument ce vorbeşte de această „sărbătoare a inimii", cum a numit-o directorul şcolii, prof. Maria Paşcalău. „Am conceput, spre a fi inaugurat astăzi, acest simbol prin care ne simţim tainic legaţi, el fiind expresia grijilor, muncii şi năzuinţelor tuturor acelora care au învăţat ori au format de-a lungul acestor ani întregul colectiv al şcolii acesteia, care şi-a dobândit locul cuvenit în ierarhia şcolilor judeţului Arad " , a spus prof. director Maria Paşcalău. Ea a vorbit, apoi, de înţelesurile ce pot fi date acestei creaţii artistice (ce pot simboliza cartea şi cele două mâini care o ţin) precum şi despre motto-urile de pe soclu (în partea intrării şi cea a ieşirii din şcoală).

JA-V.F.

→ NOTE DE LECTURĂ

În pielea lui Vlad Ţepeş Vodă

Arădeanul George Tăutan-Cermeianu a publicat, recent, la Editura Fides, romanul „Ţepeş Vodă".

ARAD. Puţini au fost scriitorii care, de-a lungul timpului, au avut curajul de a întreprinde o astfel de aventură literară: de a rescrie istoria percepută/văzută şi filtrată prin ochii unui martor, al unui participant activ la evenimente, fără a avea toate (re)sursele necesare. Doar un exemplu am putea menţiona aici şi anume cel al scriitoarei franceze Marguerite Yourcenar (prima femeie membră a Academiei) care a scris la persoana I „Memoriile lui Hadrian", oferind cititorului o perspectivă inedită asupra antichităţii.

Spre deosebire de Yourcenar, George Tăutan-Cermeianu inserează în cartea sa „Ţepeş Vodă" şi dialogul ca modalitate de expunere, alături de monolog. Cititorul reuşeşte astfel nu doar să se transpună în lumea interioară a controversatului personaj istoric dar ci şi să înţeleagă raporturile lui cu lumea exterioară, cu familia, prietenii şi, inevitabil, cu duşmanii lui.

A reface dinlăuntru ceea ce arheologii şi istoricii au făcut din afară este o provocare temerară. De reuşita acesteia, atât pe plan literar cât şi istoric, cititorul îşi poate da uşor seama datorită capacităţilor de intuiţie, reconstituire şi generalizare ale autorului. Această focalizare internă are drept scop actualizarea trecutului, crearea unui efect de veridicitate, de autenticitate şi, în final, de desacralizare a unui mit: cel al lui Ţepeş Vodă. Evocarea copilăriei fericite alături de mama şi fraţii săi, descrierea bucuriilor şi dezamăgirilor, a experienţelor şi a eşecurilor personale, generează o apropiere între cititor şi personajul istoric, estompează spaţiul şi timpul ce ne separă de acel frământat secol XV.

Şi chiar dacă unora o astfel de abordare poate să pară pasională sau subiectivă, lista lungă a documentelor şi surselor bibliografice consultate de George Tăutan-Cermeianu oferă cu certitudine imaginea unei perspective obiective şi ştiinţifice. Mai mult decât atât prin inserarea unor povestiri despre alţi domnitori români (Basarab I, Gelu, Mircea cel Mare,) această carte se constituie într-o adevărată lecţie de istorie, o privire inedită asupra unei epoci în care dragostea de ţară şi patriotismul erau valori intrinseci şi indispensabile ale poporului roman.

JA-V.F.

→ DE ACELAŞI AUTOR

George Tăutan-Cermeianu a scris, în franceză şi română, mai multe cărţi dintre care amintim: „Que J'étais Beau Comme un Dieu!", „Moi, Dracula, Prince de Valachie", „L'Île de l'amour", „En écoutant les sirenes", „Wouivre sau duhul sinelui", „Un destin pe muchie de cuţit", etc.

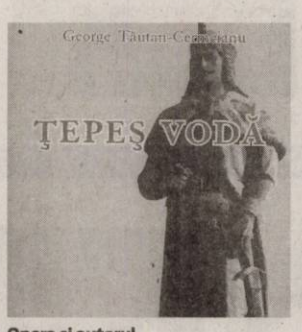

Opera şi autorul

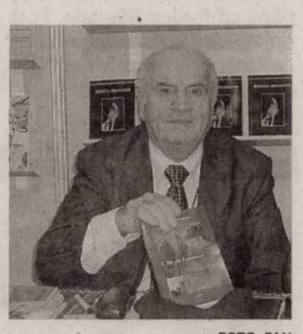

FOTO: FAN

> G. T. Cermeianu se transpune cu dibăcie în pielea acestui personaj de legendă
> **IONUŢ CARAGEA**

PROFESIONAL INSOLVENCY MANAGEMENT S.P.R.L

LICHIDATOR JUDICIAR AL **SC NĂDĂŞAN COMPANY SRL**
VINDE PRIN LICITAŢIE PUBLICĂ CU STRIGARE URMĂTOARELE BUNURI IMOBILE ŞI MOBILE CU PREŢ DE PORNIRE

TEREN INTRAVILAN VIRAN ÎN RADNA înscris în CF 1789 a loc. Radna, suprafaţă 1080 mp preţ pornire 37.539 RON + TVA
RULOTA (2 buc) preţ pornire 387 RON + TVA
BULDOEXCAVATOR TEREX 820 preţ pornire 112.230 RON +TVA
MAŞINĂ DE ŞLEFUIT MOZAIC - preţ pornire 387 RON + TVA
POMPA PRESIUNE APA CU MANOMENTRU - preţ pornire 2.834,10 RON + TVA

Licitaţia se va ţine la sediul administratorului judiciar PROFESIONAL INSOLVENCY MANAGEMENT S.P.R.L, în data de **16.09.2011, 23.09.2011, 07.10.2011 şi 14.10.2011** orele **12.00.** Înscrierea la licitaţie se va face începând cu data de 16.09.2011 până în data de 14.10.2011 până la orele 12.00. Preţurile nu conţin TVA şi se calculează conform Codului Fiscal.

Cei care doresc să participe la licitaţie trebuie să cumpere caietul de sarcini şi să achite garanţia de participare care este de 10% din valoarea bunului/bunurilor.

Informatiile privind conditiile de participare la licitatii si caietele de sarcini se pot obtine la sediul PROFESIONAL INSOLVENCY MANAGEMENT S.P.R.L, loc. Arad, str. Blajului, nr.3, sc. A,et. 1, apartament 7, jud. Arad. Relaţii la tel. 0357/411373,0740762383, fax. 0257/215544. (H-395375)

S.C. B.A.T.S. A. ARAD

cu sediul în Arad, str Poetului nr 131-a

Angajează

- Inginer confecţii metalice
- Maistru confecţii metalice
- Maistru coordinator lucrări montaj confecţii metalice
- Lăcătuşi
- Sudori
- Vopsitori industriali

Informaţii la telefon 0257-273316, 0257-289904 (388370)

În premieră pe ţară Măicuţa TEREZA

a fost atestată de mai marii mănăstirilor şi vă poate rezolva orice fel de problemă indiferent de gravitatea cazului. (H-242876)

Mulţumiri: mă numesc Aurelia, sunt din Nădlac, am apelat şi eu cu credinţă în Dumnezeu la Măicuţa TEREZA, pentru a-mi dezlega cununia şi să mă pot căsători cu bărbatul iubit. În mai puţin de 6 zile dânsa m-a ajutat şi acum sunt pe cale de a-mi împlini visul.

Dănuţ din Pâncota: citind mai multe despre Măicuţa TEREZA am apelat şi eu rămânând singura mea speranţă, aveam mari probleme în afaceri şi totodată şi în familie iar primind binecuvântările prin telefon de la Măicuţa TEREZA viaţa noastră s-a schimbat din rău în bine.

Apelaţi şi Dvs. pentru a vă convinge de harul Dânsei. Vă poate ajuta în dragoste, afaceri, sănătate, înţelegere în familie, spor. Tel. 0745/903 642.

GARSONIERE

- **Vând garsonieră** (16.000 Eur) sau închiriez 60 Eur/lună+ garanţie+ întreţinere, în Micălaca, neamenajată, mobilată. Tel. 0770.935.942, după ora 11. 394406
- **Vând garsonieră** zona Kaufland, 21.000 Eur. Tel. 0744.643.288. 388966

AP.1 CAMERĂ

- **Apartament 1** cameră, Miorița, et. 2, mobilat parțial. Teleofn 0744.241.122. 394954
- **Vând apartament** cu 1 cameră mare, bucătărie, baie cu vană, zona Podgoria, parter cu scurgere separată, telefon: 0724.216.964. 355619
- **Vând apartament** 1 cameră, 46 mp, etaj 1, contorizat, balcon, termopan, baie, bucătărie mari, pivniță. Tel. 0744.692.130. 355150
- **Vând apartament** 1 cameră, bucătărie, baie, mobilat super, îmbunătățit, Sânicolau, str. Frunzei, etaj 3, 14.500 Eur. Tel. 0746.070.212. 371721
- **Vând sau** schimb apartament 1 cameră din Arad suprafață 61 mp, cu Oradea. 0257/258.255. 374071

AP.2 CAMERE-ARAD

- **Vând apartament** cu două camere la Fortuna sau schimb tot cu două la UTA. Tel. 0770.213.525. 364336
- **Vând apartament** 2 camere, et. 1, decomandat, neamenajat, lângă Flora, 0745.631.162. 368343
- **Vând apartament** 2 camere, pe Malul Mureşului, bloc 301, 27.000 euro. Telefon: 0722.405.294. 388342
- **Vând apartament** 2 camere, zona Centrală, liniştită garaj nedemolabil, cărămidă, termopane, termoteca, preţ negociabil, 0747.569.124, 0736.851.266. 388368
- **Vând apartament** 2 camere, ultracentral-(Libelula), etaj intermediar, 29.500 Eur, 0744.849.390. 391362
- **Vând apartament** 2 camere, Romanilor, etaj intermediar, amenajat, 29.000 Eur, 0752.510.776. 391369
- **Vând apartament** 2 camere, centrală proprie, garaj, 0744.996.386. 391609
- **Vând apartament** 2 camere, 71 mp, central, termoteca, parchet, gresie, 23.000 Euro, negociabil, ☎0745.387.368, ☎0755.114.380. 393501
- **Vând apartament** 2 camere Podgoria în curte la Macul Roşu, semidecomandat, et. III, 48.000 Euro sau schimb cu casă, 0722.609.755. 393504
- **Vând apartament** 2 camere, P-ţa Spitalului, etaj I, amenajat, mobilat, 83 mp. Tel. 0744.577.990. 205162
- **Vând/închiriez apartament** 2 camere decomandat, 2 balcoane închise, îmbunătăţit, Alfa, etaj 1. Preţ 34.500 Eur/negociabil. Tel. 0721.519.511. 391375
- **Zona Subcetate,** apartament nou, 2 camere, zonă rezidențială, mobilat și utilat lux, preț 47.000 Euro. Telefon 0744.630.176, 0748.070.708. 393541

AP.3 CAMERE-ARAD

- **Apartament 3** camere, decomandat, Alfa, parțial amenajat. Telefon 0744.241.122, 0746.264.422. 394648
- **Vând apartament** central pe Bd. Revoluţiei, 3 camere, atât pentru familii cât şi firme. Informaţii telefon 0722.742.978 şi 0721.406.823. 383043
- **Vând apartament** 3 camere, zona Miorița, decomandat, amenajat, et. 2, ☎0745.631.162. 368757
- **Vând apartament** 3 camere, teren 480 mp 25.000 euro, ☎0745.990.492. 385586

AP.4 CAMERE-ARAD

- **Vând apartament** 4 camere în Alfa, mobilat, utilat, electrocasnice, termotecă, parchet, gresie, faianță, termopane, izolat termic suplimentar, boxă pivniță, 101 mp, 42.000 Euro, negociabil, 0745.387.368, 0755.114.380. 393505
- **Vând apartament** 4 camere, confort 1, etaj 1/4, pivniță, Calea Aurel Vlaicu, str. Hațeg, bloc 17. Tel. 0726.112.748, 0747.770.087. 395768
- **Vând penthouse** de lux, apartament în complexul Ared UTA, 145 mp, complet utilat sau la schimb cu teren. Telefon 0768.366.234, 0729.966.649. 368063

APARTAMENT LA CASĂ

- **Vând apartament** la casă, două camere, ultracentral. Telefon: 0727.012.760, 0257/264.995. 298324

CASE-ARAD

- **Ocazie! Vând** casă mobilată și amenajată modern, Aradul Nou, Piersicilor, 68.000 Eur/negociabil uşor.Tel. 0748.268.015. 391373
- **Vând casă** cu teren Grădiște, 3+1 camere, dependințe, toate utilitățile, acces auto, preț 56.000 euro, telefon: 0748.756.561. 388357
- **Vând casă** cu teren în Gai, suprafață 3000 mp, toate utilitățile, posibilitate parcelare, preț 37 euro/mp, telefon: 0748.756.561. 388357
- **Vând casă** în Mureşel, toate utilitățile, 77.000 Euro, negociabil, 0741.565.573. 383588
- **Vând casă** veche cu loc de casă, 550 mp, FS 16 ml în str. Orient nr. 14, Grădiște. Telefon 0257/286160. 388777
- **Vând casă** 3 camere, bucătărie, baie, antreu, intrare auto, garaj, singur în curte, teren total 364 mp, zona Poliția Județeană Arad. Telefon 0744.589.974. 393508
- **Vând casă,** 6 camere, 2 băi, garaj mare, curte, grădină, str. Porumbului nr. 47, Grădiște, vizibil zilnic 9- 12, 17- 21 394271
- **Vând două** case P+1 noi, situate în ansamblul Rezidențial de case înșiruite Grădiște, finisate 100% sau 90% suprafață construită 155 mp, curte, 70 mp, 0722.249.470. 356350
- **Vând 11** ha teren cu sălaș lângă Han, curent trifazic, livadă pomi, pescărie, 0744.577.990. 204954

CASE-JUDEŢUL ARAD

- **De vânzare** casă tip Duplex în roşu, Cartier Rezidențial Sânleani şi parcelă de 600 mp, 0754.648.581. 383027
- **Vând casă** mare din cărămidă, Bodrogul Nou nr.61. Tel. 0757.699.015. 391629

GHENAU TRADE

Ferestre si usi din profile PVC cu sticla termopan

- 3 rate lunare fara comision
- plasa fixa antiinsecte gratis
- transport si montaj gratuit
- gama larga de nuante si modele

REHAU G-U BKS GUARDIAN

ARAD : B-dul Aurel Vlaicu nr: 159
tel /fax : 0257-260 . 042
mobil: 0769 - 048 . 018; 0728 - 983 . 375

- **Vând casă** mare, 4 camere+ baie, bucătărie, 2 holuri, 16.900 euro, 0768.902.550, 0257/536833 Sânmartin 388355
- **Vând casă** ocupabilă imediat Felnac. Telefon 0744.568.804. 393820
- **Vând casă** în Sebiş, str. Orizontului, 38.000 Eur/negociabil.Tel. 0751.160.827, 0770.213.688. 383979
- **Vând schimb** casă de cărămidă, 3 camere, baie, 2 bucătării, living în Curtici, 45.000 Euro cu mansardă şi balcon. Telefon 0752.425.210. 378085

CASE-ALTE JUDEŢE

- **Vând casă** familiară în Băttania, Ungaria, 4 camere, 2 băi, 2 holuri, bucătărie, garaj, anexe, teren 1.800 mp, preţ 10.000 Euro+ preluare rate. Informaţii telefon 0721.406.823, 0740.907.046. 383039
- **Vând casă** în Bătania, 8.000 Euro. Telefon 0747.119.837. 359542

CASE DE VACANŢĂ-JUD ARAD

- **Vând casă** de odihnă în Baraţca. Telefon. 0744.621.260. 395741

VILE-JUDEŢUL ARAD

- **Vând vilă,** Dorobanţi (Curtici), 35.000 Eur/negociabil, 223 mp, P+M, uşi, geamuri termopan, 1470 mp grădină, utilităţi. Tel. 0746.198.050, 0723.631.020. 395732

SPAŢII COM-ARAD

- **Vând complex** de hale industriale şi birouri suprafeţe diferite. 0722.249.470.356350
- **Vând magazin** ABC cu dotări şi fond de marfă.Telefon 0744.646.914. 391553
- **Vând/închiriez hală** 500 mp+600 mp curte, cu toate utilităţile, Ghioceilor nr.38. Tel.0745.523.263. 315412
- **25.000 mp,** Proiect HALE, Zona- Industrială PECICA- TURNU, front- stradal- dublu, 0722- 257409. 371862

TERENURI LOCAL

- **Ocazie!!!Vând teren** 17.000 mp situat în Arad, str. 6Vânători (lângă reprezentanţa KIA) front stradal 86 m, utilităţi, preţ negociabil. Telefon:.0729.075.031. 388342
- **Proprietar vând** teren intravilan, 11.100 mp în Arad, Zona Industrială Vest, strada III, nr. 1, Intabulare, drept de servitute, acces cu maşina, utilităţi, planuri de construcţie, 7000 mp, informaţii la telefon: 0745.501.118, Tiberiu Sarkozi. 372326
- **Vând teren** 750 mp, Cartier Poltura (Cocoşvaroş), toate utilităţile, preţ negociabil. Telefon 0722.274.864. 383033
- **Vând 281** mp, în Gai, strada M.Manole 25, FS 16 ml, 50 euro/mp, 0729.155.499. 377241
- **Vând 719** mp pe colţ în Gai, strada Corcheş 44, 90.000 euro/negociabil. 0729.155.499. 377241
- **VAND tren** 900 mp str.TABACOVICI nr.31 tel.0756495707 246289
- **21.200- mp GHIOROC,** zona LAS- VEGAS, bun pescărie, agrement, 0722- 257409. 371861

TERENURI JUDEŢ

- **Vând loc** de casă, Horia, 1.000 mp, preţ 9.000 Euro, negociabil. Telefon ☎0745.854.177. 388494
- **Vând pădure** în Agrişu Mare, informaţii, telefon: 0723.663.422, 0745.471.203. 349952
- **Vând 2,3** ha teren, Sânleani, 2.500/ha, 0744.849.390. 391363
- **Vând 4.800** mp/2 Eur/mp intravilan Şiria (deal). Tel. 0744.643.288. 388799
- **Vând 5** ha teren agricol, Pâncota, lot compact, întabulat, preţ 8.200 Euro. Telefon 0745.627.953. 391881

IMOBILE CHIRII

- **Închiriez (ofer)** apartament 1 cameră, central, Podgoria, 120 Eur. Tel. 0722.837.714, 0722.709.493. 395689
- **Închiriez Ap.2** camere, mobilat nou, Vlaicu, principală. Informaţii telefon 0724.217.704. 395728
- **Închiriez apartament** 2 camere, zona Podgoria, mobilat şi renovat pe termen lung. Informaţii la d-na Tulcan: 0257/ 231.373, 0727.809.492. 371965
- **Închiriez apartament** 2 camere, Micălaca, Zona 300, mobilat, utilat, contorizat, lângă facultate, telefon: 0745.604.162. 377222
- **Închiriez apartament** 2 camere, B-dul Revoluţiei, mobilat, utilat, climă, antenă parabolică. Tel. 0744.764.553. 384811
- **Închiriez apartament** zona Spitalul Municipal, termen lung. Tel. 0744.299.591. 388381
- **Închiriez apartament** 2 camere ultracentral(Palatul Cenad), mobilat, 200 Eur, 0257/228411. 391364
- **Închiriez apartament** 2 camere, decomandate, mobilate, utilat şi zugrăvit, 150 euro/negociabil, zona 300 lângă Maranata, informaţii: 0745.551.337. 391609
- **Închiriez apartament** 2 camere, UTA, mobilat, 110 euro, 0746.233.818. 391609
- **Închiriez apartament** 3 camere, Miorița, mobilat, utilat, 170 Euro, negociabil. Telefon 0727.504.193, 0749.320.909. 391653
- **Închiriez apartament** 3 camere, Vlaicu, amenajat, mobilat, utilat, 270 Euro, negociabil. Tel 0727.504.193, 0749.320.909. 391675
- **Închiriez apartament** 2 camere, mobilat, utilat complect, Micălaca, 0751.382.017, 0257/380344. 391737
- **Închiriez apartament** 2 camere, zona Intim, mobilat şi utilat. Telefon 0740.171.966. 392073
- **Închiriez apartament** 4 camere, A. Vlaicu, mobilat, contorizat, 200 Euro+ garanţie. Telefon 0742.522.366, 0749.978.978. 393499
- **Închiriez apartament** 2 camere Podgoria (Macul Roşu), 180Euro, 0722.609.755. 393502
- **Închiriez apartament** 2 camere, Fortuna, mobilat, aragaz, frigider, televizor, maşină spălat, 170Euro.Informaţii telefon 0723.600.510. 393527
- **Închiriez apartament** confort 1, una cameră, mobilat, Grădiște, lângă pod, 100 Euro/ lună+ garanţie. Informaţii telefon 0257/276620, 0726.771.241. 394047
- **Închiriez cameră,** bucătărie, intrare separată. Tel. 0752.855.503. 371717
- **Închiriez casă** Grădiște, singur curte, toate utilităţile, mobilată, 0745.529.503.393730
- **Închiriez casă** 2 camere, Aradul Nou (Clea Timişorii), nemobilat, intrare auto, amenajată, 200 Eur, 0257/228411. 391371
- **Închiriez casă** 4 camere, Aradul Nou, mobilată, intrare auto, 450 Eur, 0257/ 228411. 391365
- **Închiriez/vând casă** 4 camere, zona UTA, pretabil sediu firmă. 0744.621.260. 395741
- **Dau în** chirie apartament 3 camere, mobilat şi utilat frumos, Bank Post Podgoria, 250 euro, 0726.289.694. 397416
- **Dau în** chirie apartament 3 camere, mobilat şi utilat (intim), 250 euro, telefon: 0726.289.694. 397416
- **Dau în** chirie apartament 2 camere, mobilat şi utilat, Ineului, 180 euro, informaţii: 0722.606.527. 397416
- **Dau în** chirie apartament 1 cameră, central (Bolintineanu) nemobilat. Telefon 0722.606.527. 397416
- **Dau în** chirie apartament 2 camere, ne/ mobilate, central, tel- 0722.606.527. 397416
- **Dau în** chirie apartament 2 camere, de lux, Zona 300, 250 euro. Informaţii: 0722.606.527. 397416
- **Dau în** chirie apartament 2 camere, mobilat modern, Miorița, 200 euro, ☎ 0726.289.694. 397416
- **Dau în** chirie 2 camere, parter, mobilat, Calea Romanilor, 0751.531.286. 391684
- **Ofer spre** închirere garsonieră în Arad, zona P-ţa Mică şi apartament în Sebiş. Informaţii: 0257/310.197, 0754.049.130. 391586
- **Pensiune 3** ☆☆☆oferă cazare pentru grupuri de minim 2 persoane, lunar, 600 lei/persoană. ☎0751.866.774. 352642

SPAŢII COM-ARAD

- **Închiriez hale** industriale şi birouri de suprafeţe diferite. 0758.815.636. 356350
- **Închiriez spaţiu** comercial, Intim 150 mp. Telefon 0722.227.450. 321935
- **Închiriez spaţiu** comercial, Revoluţiei, 100 mp/ 1000 Euro, 0744.568.885. 394131
- **Salon coafură** închirieză scaun coafură şi manichiură, pedichiură, zona Intim. Informaţii: 0724.782.776. 390743

SCHIMB LOCUINŢE-ARAD

- **Schimb apartament** 2 camere, zona centrală, garaj cărămidă nedemolabil, termopane, termotecă, cu apartament 1 cameră plus diferență. 0747.569.124. 388368

TEREN-JUDEŢUL ARAD

- **Cumpăr teren** arabil extravilan în pusta Şoimoş, Păuliş, Sâmbăteni, la preţ avantajos. Tel. 0742.297.770, 0735.860.996. 391583
- **Cumpăr teren** arabil în Olari, Informaţii telefon: 0743.878.505. 395741

OFERTE LOCURI DE MUNCĂ

- **Închiriem post** manichiură- pedichiură, zona Vlaicu pe Principală, 0742.651.211. 394204
- **Angajăm agenţi** pază cu atestat, limită vârstă 50 ani. Salarizare avantajoasă, primă obiectiv. Telefon 0257/287792, 0728.444.455. 395034
- **Angajăm agenţi** pază, agenţi intervenţie, director de marketing, foste cadre M.I., sportivi cu/fără atestat. Organizăm cursuri de formare profesională pentru obţinerea atestatului de agent de pază. Telefon: 0760.256.150. 391602
- **Angajăm barman- ospătară** zona Aradul Nou. Tel. 0746.636.580. 395240
- **Angajăm barmane,** operatoare jocuri, femei serviciu. Salar avantajos, 0740.407.410, 0721.541.741. 391383
- **Angajăm bucătar** cunoscător al bucătăriei turceşti pentru fast- food. 0745.329.271, 0744.246.200. 384817
- **Angajăm bucătari/ajutor** bucătar şi ospătăriţe (restaurant mall). Tel. 0726.120.260. 391308
- **Angajăm cameriste,** femei la curăţenie, program de 8 ore, 0372.578.805. 388367
- **Angajăm manipulanţi** distribuţie domiciliu Arad, Experienţă în distribuţie. Informaţii 0257/281970. 395371
- **Angajăm mecanic- auto;** electrician-auto; consilier vânzări;şofer taxi. Tel. 0257/227056, int. 11. 388399
- **Angajăm muncitori** construcţii: zidari, zugravi, necalificaţi, serioşi, experimentaţi.Telefon 0745.645.221. 395363
- **Angajăm patiseri** cu sau fără experienţă. Salar atractiv. 0730.030.119. 378550
- **Angajăm personal** cu experienţă pentru kebab. Salar avantajos. Telefon 0740.022.622. 393424
- **Angajăm personal** în domeniul vânzărilor imobiliare. Telefon 0723.216.551. 384771
- **Angajăm sudor** cu experienţă în suduri fine.☎: 0740.071.933, 0357/101.334. 391540
- **Angajăm: stivuitorist,** manipulant şi muncitor necalificat, 0729.971.070. 388383
- **Angajez şofer** pentru camion 7,5 tone internaţional şi intern, 0744.595.025. 395747
- **Angajez femeie** pentru langoşerie. Telefon 0745.523.226. 393512
- **Angajez vânzătoare** magazin naturist, experienţă/studii în domeniu. C.V. la: alin.cadar@hermes- arad.ro 395710
- **Angajez vânzătoare** pentru alimentară non stop. Telefon 0724.046.575. 393015
- **Firmă de** curăţenie:angajează personal la Cinema Moll Gallery.Informaţii 0769.066.948, 0742.820.904. 395163
- **Firmă transport** angajează şofer cu experienţă pentru transport internaţional, 0744.767.344. 393525
- **Locuri Munca** Germania, ingrijitori ferme cai, ingrijit batrani, Germana conversatie 0755678225 orele11- 17 395735
- **Restaurant angajez** barman ospătar. Telefon 0744.100.218. 395161
- **S.C. angajează** lăcătuşi şi sudori. Tel. 0740.475.176. 395373
- **SC angajează** agent comercial cu experienţă în vânzări. Telefon 0744.620.188. 391628
- **SC angajează** secretară cu experienţă vânzări tâmplărie PVC- aluminiu, rig_imobiliare@yahoo.com 394820
- **Societate angajează** personal pentru curăţenie (femei). ☎0756.998.438. 395727
- **Societate comercială** angajează spălător camioane şi mecanic camioane cu experienţă. 0722.281.014. 391538
- **Societate comercială** (cafenea) angajăm ospătare şi barmane. Informaţii telefon 0726.386.818. 391604
- **Societate comercială** angajăm personal calificat pentru călcat haine. Telefon: 0722.267.617. 391556
- **Societate prelucrarea** lemnului angajează tâmplar calificat. Telefon: 0257/ 259.805. 395698

PRESTĂRI SERVICII

- **A A** Acord garanţie 2 ani reparaţii maşini spălat,0744.241.398; 0357/401569;0257/ 259146. 371854
- **A Acord** garanţie, repar maşini spălat automate, frigidere, domiciliul clientului, 0257/274600, 0745.395.282. 391614
- ☆**Avantajos!Cursuri autorizate** preţuri minime 250 lei, rate, sprijin angajare. Înscrieri: Grup Şcolar Neuman, strada Sava Tekelija, nr: 1, Arad, cursuri_calificare_autorizate@yahoo.com ☎0751.855.929, 0726.964.482. 364576
- **Executăm tencuieli,** zugrăveli, gresie, faianţă, zidărie, reparaţii, termoizolaţii. 0728.172.700. 388342
- **Meditez şi** ajut la teme în Zădăreni, orice nivel, 0735.199.305. 393970

CONSTRUCŢII

- **Balast, nisip,** sorturi, orice cantitate, duc molozul, factură, judeţ 0745.036.969, 0722.389.480. 218952
- **Vând ţiglă** veche. Tel. 0753.492.142. 391374
- **Vând lemne** foc fag, uscate şi verzi. Telefon 0755.251.381. 371722
- **Vând nisip,** balast, sort, mraniță pământ, lemne foc, ridic moloz. 0742.749.698. 391586

AUTO ROMÂNEŞTI

- **Vând camionetă** Barcas, stare excepţională, motor Dacia 1.400 cmc, cutie viteză 5 trepte, acte la zi, 1.400 Euro. Telefon 0766.414.643. 393529
- **Vând caroserie** Dacia 1310 nouă, cu toate accesoriile 0744.397.162. 377485
- **Vând Logan** 1,6, 2007, 27.600 km, albastru marin, 4.500 Eur. Tel. 0722.475.694. 391571

AUTO STRĂINE

- **Vând Opel** Astra Caravan 96, înmatriculată 1650 euro, telefon: 0731.376.731. 388327
- **Vând Renault** Megane II Combi 1,5 Diesel, 2005, 4800 Euro (schimb cu Logan+ diferenţă), 0744.958.818. 395171
- **Vând VW** FOX 1,2 benzină, 2005, gri, consum 4%, Radio CD original, stare perfectă, 280Euro taxa înmatriculare, 3900Euro negociabil sau schimb cu Logan după 2007 sau Renault. 0722.609.755. 393507

CUMPĂRĂRI AUTO

- **Cumpăr autovehicule** uzate pentru Programul Rabla.Telefon 0744.683.191. 388775

RULOTE-REMORCI

- **Vând remorcă** Stema, an 2008, stare impecabilă, merită văzută, Tel. ☎0744.397.162. 384707

PIESE DE SCHIMB-AUTO

- **Vând arcuri** şi foi arc pentru Camioane şi Autoutilitare.Telefon 0740.059.804. 388332
- **Vând elemente** caroserie Dacia 1310, toate noi şi de uzină, 0744.397.162. 393532

ELECTRONIC PLUS

- **Vând maşini** de spălat automate, congelatoare, combine frigorifice, Import Germania, 0257/274600, 0745.395.282. 391619
- **Vând televizoare** Philips Profesionale diagonala 66 cm şi aparate de cafea. Telefon: 0757.960.131, 0722.315.836. 388311
- **VÂND ieftin electrocasnice second, lăzi, combine, maşini spălat haine, vase, uscătoare, televizoare, anvelope, vitrine comerciale. Rate angajaţilor, pensionarilor vârstă- boală, ☎0769.005.400.** 8694

MOBIDOM

- **Mobilă second** Germania, calitate garantată, preţ negociabil, transport gratuit. Telefon 0727.811.502, Lipova. 388522
- **Vând mobilă** veche, dormitor brad, executată manual, 500 Eur, 0744.643.288. 389780
- **Vând sufragerie** Mara, lemn cireş, sculptată, 3 corpuri. Telefon 0745.534.654. 391711

PIERDERI

- **Pierdut registru** contracte, chitanţier, pe Cabinet avocat Ivanof Adrian. Le declar nule. 393490

LOCURI DE VECI

- **Vând monument** marmură la jumătate de preţ. Tel. 0756.592.076. 391606

PLANTE-FLORI

- **Vând struguri** de vin, Feteasca în Galşa nr. 397. Telefon 0728.042.755. 391879

ANIMALE-PĂSĂRI DOMESTICE

- **Vând boxer** german, 10 săptămâni, 2 vaccinări, tigrat şi galben. Telefon 0746.096.902. 395215
- **Vând căţei** Dog Argentinian 9 săptămâni şi 2 masculi de 2 ani. Informaţii 0742.819.082. 393509
- **Vând căţei** Sharpei. Telefon 0740.243.533. 375258
- **Vând mânză** şargă, coamă albă, 2 ani, semimurană, 1.000 Euro, negociabil. Informaţii 0722.139.078, 0257/280667. 371933
- **Vând porci** grăsuni de 7 luni, rasă carne negociabil şi purcei de 8 săptămâni rasă carne, negociabil. Tel. 0745.163.718. 378384
- **Vând porci** între 90 şi 110 kg. Informaţii 0742.598.532. 382944
- **Vând porci** Vietnamezi, scoafă gestantă şi patru veri.Telefon 0720.394.192, 0257/ 454031. 395611
- **Vând porci** 50- 60 kg/buc., rasă de carne, 0744.855.910. 391381
- **Vând purcei.** Telefon 0753.492.142. 391372
- **Vând vacă** şi viţel. Detalii la telefon 0744.568.804. 393771

MAŞINI,UTILAJE,INSTALAŢII

- **Vând combină** de recoltat porumb C6P stare perfectă de funcţionare, Săntana. Telefon 0257/462225. 394344
- **Vând culegător** de porumb pe 3 rânduri, cu tocător, 0740.168.336,0746.768.793. 385949
- **Vând maşină** recoltat porumb pe 2 rânduri cu buncăr şi tocător. Telefon: 0746.127.430. 388342
- **Vând încărcător** Manitou, an fabricaţie 1986, încărcătură 3 tone, stare bună de funcţionare. Preţ 8.000 Eur/negociabil. Tel. 0745.564.394. 395739
- **Vând tractor** John Deere 160 CP Fiat 4TCP, plug reversibil cu 4 şi 5 brazdare, grapă, combinatoare, prese balotat, greble fân, cositori, semănătoare grâu, Felnac. 0747.144.610. 372326

AFACERI

- **Vând afacere** la cheie, clientelă formată restaurant, club, terasă plus proiect cu fundaţie motel în localitatea Sânpaul 5 km de Arad, totul este nou, 6.400 mp teren cu baltă de peşte, livadă, toate utilităţile, la cheie, 0745.003.018. 392395
- **Vând afacere** salon de înfrumuseţare, preţ 13.000 Euro, negociabil. Telefon 0741.018.181. 339728
- **Vând gheretă** alimentară, în funcţiune central, vad comercial excepţional, 0724.046.575. 396403
- **Vând SRL** cu licenţă taxi, fără datorii, 3.000 Euro. Telefon 0740.171.966. 392049

ÎMPRUMUTURI FINANCIARE

- **Ofertă! Valută** rapid cu 2- 3 % Plata la final! Telefon: 0721.492.429. 373875

CITAŢII

- **Se citează** pârâta Solovăstru Adina Terezia în proces cu SC Enel Energie SA pentru data de 22.09.2011 la Judecătoria Arad în dosar 10719/55/2011, sala 215, ora 9,00. 393515

DIVERSE

- **Cumpăr argint,** nichel, cositor, cupru, alamă, aluminiu, plumb, inox, fier vechi, baterii, radiatoare, pene, 0748.912.117. 391382
- **Cumpăr fier** vechi, cupru, alamă, baterii, argint, pene, caroserii, 0741.435.116. 377545
- **Cumpăr fier** vechi, cupru, alamă, baterii, argint, pene, caroserii, 0746.404.475. 377557
- **Cumpăr mobilă** din lemn curbat, fotolii, măsuţe, candelabre, cărţi, porţelanuri şi alte lucruri vechi, 0744.203.945. 375026
- **Cumpăr pene** vechi, noi, cupru, alamă, fier, baterii, caroserii, preţ bun, 0741.689.068. 371899
- **Vând ţuică** curată de prune 53 grade, 0744.397.162. 393901
- **Vând cărucior** pentru persoane cu disabilităţi locomotorii (Germania), Arad 0357/265635, 0357/804779. 393823
- **Vând cadă** 250 litri, butoi 120 litri, damigeană 20 litri, pat copil, telefon: 0752.855.503. 363602
- **Vând două** sobe una cu butelie şi una cu petrol şi geamuri cu rame, 0755.738.722. 395354
- **Vând două** vauchere acte la zi. Preţ (negociabil), 0741.051.770. 393523
- **Vând maşină** de cusut Singer mic, 200 Eur. Tel. 0744.643.288. 388803
- **Vând sticlă** pentru seră, 50 buc. Tel. 0753.492.142. 391376
- **Vând struguri** albi pentru vin, Feteească Regală, în Şiria. Informaţii la telefon: 0257/531.748 sau 0766.669.563. 391586
- **Vând struguri** de vin, Fetească. Informaţii la tel: 0757.109.945. 395741
- **Vând struguri** pentru vin, Fetească Regală, la preţul pieţei,0745.603.112, 0721.082.623. 391582
- **Vând voucher** programul Rabla 2011, telefon. 0744.397.162. 377485
- **Vând 2** butelii aragaz cu ceas/furtun 100 lei/bucata, 0721.531.877, 0751.983.649. 373726

APELURI

- **Absolvenţii clasei** a XII- a C, promoţia 1981 a Liceului Ioan Slavici, organizează înfălnirea de 30 ani, în data de 16 septembrie orele 13, la şcoală. Vă aşteptăm cu drag. Organizatorii 378189

Preluarea anunţurilor pentru următoarea zi se face până la ora 15.00 la ambele sedii, cu excepţia anunţurilor de deces, care se primesc până la ora 18.00, la sediul din Bd. Revoluţiei 81 .

SERVICII FUNERARE

IN MEMORIAM NON STOP!

KUKI - servicii funerare complete

Oferă toată gama de sicrie, accesorii şi servicii funerare la preţuri avantajoase. **Medic constatator al decesului.**
● cameră toaletat ● cameră frigorifică ● capac frigorific
Ofertă sicriu brad complet echipat, cruce, transport capelă 550 lei
Transport Intern şi Internaţional

Contact: Arad, str. Mihai Eminescu, nr. 4 (în curte) vis-a-vis de Cerbul Albastru
Tel: 0257/211.929, mob: 0723343964
www.inmemoriamkuki.com

(H-698814)

HOLDING ATLASSIB
SC TRANSDARA SA ARAD
ANGAJEAZA

GESTIONAR MAGAZIE:

Conditii:- minim studii medii
- experienta in domeniu constituie avantaj
- domiciliul in Arad,telefon.
- cunostinte de operare PC

Doar cei selectati vor fi anuntati
Relatii la tel.0257-256308,fax:0257-256302
sau la sediul societatii din
Arad,str.Liviu Rebreanu nr.95.
E-mail:transdara.office@atlassib.ro
(393488)

S.C. Transcondor S.A. - groupe Norbert Dentressangle

Angajează:

coordonatori transport/dispeceri

Se caută o persoană activă, comunicativă, cu experiență acumulată în logistica transporturilor, cu bune abilități de operare în Microsoft Excel, vorbitor de limba franceză și engleză pentru a putea comunica cu partenerii noștri străini.

CV-urile se pot trimite pe adresa: paul.balint@norbert-dentressangle.com
Alte informații la telefon: 0724288331.
(H-392044)

VREI SĂ ÎȚI ATINGI SCOPURILE?
NOI ÎȚI OFERIM SOLUȚIA!

2000 EU.....de la 22 EU/LUNĂ
5000 EU.....de la 57 EU/LUNĂ
10.000 EU.....de la 114 EU/LUNĂ

Activitatea noastră prevede organizarea și administrarea grupurilor de consumatori
ORAR : luni-vineri 9.00-17.00; sambata-duminica : închis

Informații WORLD INVEST HOLDING S.R.L.
ARAD BD. REVOLUȚIEI NR 24, ET 1, AP.12 ☎ 0357-411-415; 0772-221-204
(H-1429004)

sodexo

Sodexo, lider mondial în Soluții pentru Calitatea Vieții de Zi cu Zi

În fiecare zi, cei 380.000 de angajați lucrează din greu pentru a îmbunătăți calitatea vieții celor 400.000 de clienți și 50 de milioane de beneficiari din cele 80 de țări în care Grupul operează cu diviziile „Soluții pentru Motivare" și „Soluții pentru Servicii la Sediu"

Pentru noua locație din Arad angajăm:

- îngrijitor clădiri (femei și bărbați)
- îngrijitor spații verzi
- operatori mașini de spălat pardoseala industrială
- supervizor curățenie
- personal calificat curățenie industrială

Pentru informații suplimentare apelați: 0743.021.207/0756.998.401 sau 0256.444.040

CV se trimit pe adresa de e-mail mircea.vancia@sodexo.com sau pe fax: 0256.227.697
(H-369493)

Interviuri pentru angajare vor avea loc în fiecare zi de luni între orele 11.00-17.00 la sediul Camerei de Comerț Arad, str. Cloșca nr. 5, Arad - în cadrul birourilor firmei GAPA.

SC MORAR PAZA SI PROTECTIE SRL

ANGAJEAZA

BAIETI PE INTERVENTIE
Obligatoriu inaltime minim 1.80 si permis de conducere categoria B.'

TELEFON: 0740/130.259
(92011)

Sc Truck Auto Center Srl
Str Combinatului Fn Loc Vladimirescu

Preluăm autovehicule și tractoare uzate in programul Rabla 2011.Fără programare sau listă de așteptare

Pentru proprietarii pensionari oferim transport **GRATUIT.**

Informații telefon 0744683191
(H-365962)

Program publicitate:
pe B-dul Revoluției, nr. 81
luni-vineri:
8.00-18.00,
duminică:
9.00-13.00,
pe Poetului 1C
(hala 36)
luni-vineri: 9.00-16.00.

TORNOREANU CRISTIAN ȘI NICA OCTAVIAN titulari ai proiectului **Desființare construcție existentă și construire stație distribuție carburanți** anunță publicul interesat asupra luării deciziei etapei de încadrare de către Agenția pentru Protecția Mediului Arad în cadrul procedurilor de evaluare a impactului asupra mediului și de evaluare adecvată pentru proiectul menționat mai sus, propus a fi amplasat în Chișineu Criș str. Înfrățirii nr. 55, jud. Arad.

Proiectul deciziei de încadrare și motivele care o fundamentează pot fi consultate la sediul **Agenției pentru Protecția Mediului din Arad, Splaiul Mureșului FN**, de luni până vineri, între orele 9-16, precum și la următoarea adresă de internet: ***www.apmar.anpm.ro***

Publicul interesat poate înainta comentarii/observații la proiectul deciziei de încadrare în termen de 5 zile de la data publicării prezentului anunț până la data de 19.09.2011.
(395360)

Tehnodomus

Certificat nr.59 SR EN ISO 9001:2001

2900 – Arad, Romania str. Petru Rares Nr. 28 Reg.Com. J02/581/1994 C.F. R 5596002

Tel: (00)40- 0257-276775; 276613Fax:(00)40- 0257-276445
e-mail :office@tehnodomus.ro

ANGAJĂM

- **Ingineri constructori**
- **Maistru constructor**
- **Gestionar**

Informații suplimentare la telefon: 0257.276.775, de luni până vineri între orele7,00 și 15,00
(391575)

S.C. LAZAR&SOHNE S.R.L.

ANGAJEAZĂ:

- **MANIPULANT MARFURI (3 pers.)**
- **PERSONAL SECTIA IGIENIZARE (2 pers.)**
- **SECTIA PREPARATE (3 pers.)**
- **SECTIA AMBALARE (1 pers.)**

OFERIM SALARIU AVANTAJOS, TICHETE MASĂ, DECONTARE ABONAMENT TRANSPORT. CEI INTERESAȚI SĂ SE PREZINTE LA SEDIUL FIRMEI (ARAD, CALEA 6 VÎNĂTORI 1-3).
(388382)

ANGAJEZ PERSONAL PENTRU DESCĂRCARE.
Inf. tel. 0754 031 827
(395450)

SC AGRIROM SRL
ANGAJEAZĂ

Manipulant mărfuri – punct de lucru Vladimirescu (locație depozit str. Poetului)

Cerințe: *- Stare fizică corespunzătoare – putere de muncă*
- Disponibilitate la program prelungit
- Seriozitate, punctualitate.

Telefon contact: *0745106388.*
(395697)

sc Lidia srl Arad
Angajează de urgență

CONFECȚIONERE cu experiență în domeniul textil
la următoarele mașini: triplok; liniară; uberdek; butonieră
Informații: 0722139015; 0721389647; 0257250078
(395356)

SOCIETATE COMERCIALĂ ANGAJĂM
persoană cu experiență în grafică, cunoștințe bune PC (Adobe Ilustrator)
pentru mașină listat.
(H-388382)
CV la e-mail: loricompersonal@yahoo.com sau fax 0257-278-866.

aradjob.ro

TINAR **ANGAJAM SEF DE MAGAZIN SI CONSILIERI VANZARI !**

TinaR, reteaua nationala de magazine de imbracaminte pentru femei, angajeaza personal pentru magazinul propriu din Galleria Arad.
Conditii minime: bacalaureat absolvit, experienta in vanzari este un avantaj. **C.V. la fax: 021.250.88.15, e-mail: jobs@tinar.ro**
(H-346997)

EVIDENȚIAZĂ-TE!

Talon valabil până în 30 septembrie 2011

Text: **DATA apariției:.....**

.....
.....
.....
.....
.....
.....
.....

Date personale:

Nume și Prenume:

Telefon:

Buletin de identitate:

TALON + PREȚUL CATEGORIEI AFERENTE

Anunțurile se preiau zilnic, la ghișeu, până în ora 16[00], după această oră, se pot prelua doar prin intermediul sistemului online de preluare al anunțurilor disponibil pe www.jurnalaradean.ro . Anunțurile de mică publicitate din Jurnal Arădean se publică pe baza talonului din ziar
Redacția nu își asumă responsabilitatea pentru conținutul anunțurilor de mică publicitate!

JURNAL ARĂDEAN

DECESE

Un tragic accident l-a răpit dintre noi, prea devreme, pe iubitul nostru soţ şi tată

VANYA VALENTIN-CAROL,

în vârstă de 43 de ani.

Înmormântarea va avea loc joi, 15 septembrie 2011 ora 14.00 de la Capela Cimitirului din Grădişte. Cu inimile zdrobite de durere te vom plânge veşnic!

Soţia Dorina şi fiica Iulia

Cu durere în suflet anunţăm decesul celui care a fost soţ, tată şi bunic

MUNTEAN GHEORGHE,

la 73 ani.

Înmormântarea va avea loc astăzi, 14 septembrie 2011, ora 14:00, de la capela cimitirului Gai. Dumnezeu să-l odihnească în pace!

Familia îndoliată

Cu adâncă durere în suflet anunţăm încetarea din viaţă a celui care a fost un bun soţ, tată şi bunic

BERCEA ALEXANDRU.

Înmormântarea va avea loc joi, 15 septembrie 2011, ora 13:00, în satul Vălani judeţul Arad. Dumnezeu să-l odihnească!

Familia

Cu nemărginită durere în suflet anunţăm încetarea din viaţă

la vârsta de 76 ani a celei care a fost mamă, soacră, bunică şi străbunică

BĂŢĂLĂREAN MĂRIOARA.

Înmormântarea va avea astăzi, 14 septembrie 2011, ora 15:00, de la domiciliul din Cuvin nr. 158.

Familia îndurerată

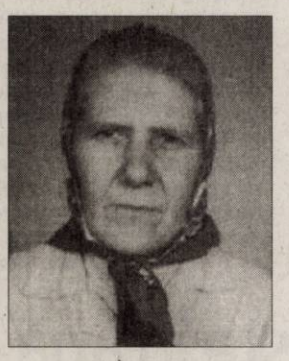

Cu adâncă durere anunţăm încetarea din viaţă a celei care a fost mamă, soacră, bunică şi străbunică

VÂNTU IULIANA.

Înmormântarea va avea loc la Cimitirul din Bujac, ora 15.00, în data de 15 Septembrie 2011.

Familia îndoliată

Cu nemărginită durere anunţăm trecerea în veşnicie a celei care ne-a fost iubită mamă, bunică şi soacră

ANA LEUCUŢA,

în vârstă de 80 ani.

Serviciul divin de înmormântare va avea loc la domiciliul din Şiad, joi, 15 septembrie, după-amiază.

Fiii Ana şi Adi, nepoţii Adrian şi Lavinia, nora Rodica şi ginerele Ioan

---

Anunţurile de deces se publică GRATUIT!

Cu multă durere în suflet anunţăm decesul după o lungă suferinţă a celui care a fost soţ, cumnat, unchi şi bunic

FRUNZĂU IOAN,

la vârsta de 59 ani.

Înmormântarea va avea loc astăzi, 14 septembrie 2011 ora 16:00, la cimitirul din Micălaca. Dumnezeu să-l odihnească!

Soţia Aurica, fiica Mirela cu Florin şi nepotul Gabriel

CONDOLEANŢE

Cu durere în suflet, îl plângem pe iubitul nostru fiu şi frate

VANYA VALENTIN-CAROL,

plecat dintre noi în urma unui tragic accident.

Mama Ileana şi fratele Edi cu familia

Suntem alături de fiica Dorina şi nepoţica Iulia în momentele grele în care sunt nevoite să se despartă de cel care le-a fost soţ şi tată

VANYA VALENTIN-CAROL.

Familia Nistor Gheorghe şi Floriţa

Suntem alături de Dorina şi Iulia Vanya în momentele grele pricinuite de decesul prematur al soţului şi în acelaşi timp tatălui iubit

VALENTIN VANYA.

Familia Nistor Florin şi Daciana

Suntem alături de Dorina şi Iulia Vanya în clipele grele pricinuite de pierderea celui care le-a fost drag soţ şi tată,

VANYA VALENTIN.

Familia Nistor Gelu şi Florica

O rugăciune către Dumnezeu, o lumânare aprinsă şi gânduri pioase în ceasul despărţirii de cel care a fost dragul nostru tată, bunic şi socru

MUNTEAN GHEORGHE.

Dumnezeu să-l odihnească în pace! Îl vom plânge mereu.

Fiica Camelia şi nepotul Andrei, fiica Speranţa, ginerele Daniel şi nepotul Darius

---

Suntem alături de Tamaş Aurica în aceste clipe grele pricinuite de dispariţia soţului

FRUNZĂU ION.

Dumnezeu să-l odihnească!

Fam. Tamaş: Ionelaş, Mărioara şi nepoata Ioana

Regretăm dispariţia din viaţă a celui care a fost frate, cumnat şi unchi

FRUNZĂU IOAN.

Fam. Frunzău Petru, Purtan Claudiu

Suntem alături de colega noastră Tripa Neluţa în momentele grele pricinuite de trecerea în veşnicie a mamei

BĂŢĂLĂREAN MĂRIOARA.

Sincere condoleanţe!

Colegii de la Societatea Agricolă Ceres - Vladimirescu

Cu respect şi durere, suntem alături de familia îndoliată, conducându-l pe ultimul drum, pe cel care a fost un om deosebit,

Ing. VANEA VALENTIN.

Sincere condoleanţe familiei!

Familia Semcov

Un ultim omagiu pentru cea care a fost asistentă medicală

DOINA POPOVICI.

Dumnezeu să o odihnească în pace!

Dispensarul Medical Fântânele

COMEMORĂRI

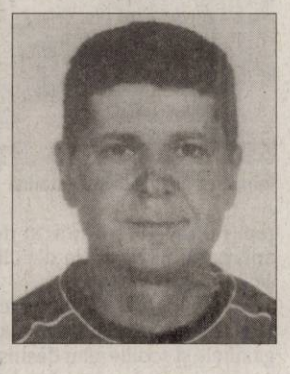

Tristă şi neuitată rămâne pentru noi ziua de 14 septembrie când în urmă cu 1 an ne-a părăsit fulgerător cel care a fost

CRISTI SOLOMIE,

la doar 40 ani.

Cât ai trăit te-am iubit, cât vom trăi te vom plânge. Nu te vom uita niciodată!

Fiul Robi, mama, fraţii Hanţi, Dan, sora Steluţa cu familiile

---

Astăzi se împlineşte un an de când dragul nostru soţ, tată şi bunic

FARCAŞ GHEORGHE,

din Covăsânţ,

ne-a părăsit. Nu te vom uita niciodată.

Soţia Iliana, fiul Cosmin şi nepoata Giulia, fiul Sorin şi nora Marinela

---

Au trecut 4 ani de când a plecat dintre noi scumpa noastră fiică, mamă

MIHAIELA RADA.

Ce trist e atunci când mama nu-i/Pustie-i casa orişicui!/E atât de gol şi-atât de trist,/Când fiica şi mama apare doar în vis/Ai muncit pe acest pământ/Pentru-o cruce şi-un mormânt. Dumnezeu să o ierte şi să o odihnească!

Te plâng părinţii Viorel şi Aurelia, fiicele Timea şi Noemi, fratele Aurel şi sora Minodora cu familiile

---

O rugăciune, un gând de recunoştinţă la împlinirea a 11 ani de la despărţirea de buna şi draga mea mamă

PETIC FLORICA

(mama IŢA)

şi 16 ani de la despărţirea de fratele meu drag

PETIC MIRCEA.

Dumnezeu să-i odihnească!

Fiica Luci cu soţul Mihai Udrea, nepotul Petic Mircea cu soţia Lili şi strănepotul Alex

---

Tristă amintire la zece ani de la despărţirea de dragul nostru soţ, frate şi unchi

VUCULESCU NICOLAE.

Dumnezeu să-l odihnească!

Soţia Emilia şi familia îndurerată

Se împlinesc 15 ani de la plecarea dintre noi a celui care a fost

inginer IOSIF BUNDĂU.

Dumnezeu să-l odihnească!

Familia

Publicitate 0257-210.775

JURNAL ARADEAN

Zeci de mii de sinistraţi în Brazilia

Potrivit autorităţilor, 90.000 de persoane nu au încă apă şi curent electric la Blumenau.

Inundaţii grave în Santa Catarina FOTO: EPA

SAO PAULO. Zeci de mii de sinistraţi se înregistrau, luni, în statul Santa Catarina, devastat de inundaţii grave, dar nivelul fluviului Itajai-Açu a început să scadă. Potrivit unui bilanţ al Apărării Civile, ploile torenţiale au provocat o viitură care s-a soldat cu trei morţi şi a afectat aproape un milion de persoane din 91 de comune, dintre care 175.000 au fost evacuate.

La Blumenau, traversat de Itajai-Açu, nivelul apei a ajuns la 12,5 metri vineri, cel mai ridicat din ultimii 20 de ani, dar luni revenise deja la şapte metri.

„Populaţia a început să cureţe străzile şi casele. Luni, magazinele şi şcolile s-au deshis, iar alimentarea cu apă potabilă a fost restabilită. Totuşi, încă mai sunt sinistraţi care primesc donaţii (din partea primăriei) şi aşteaptă momentul în care se vor putea întoarce în propriile locuinţe", a declarat pentru AFP Beatriz Locatelli, un psiholog în vârstă de 32 de ani.

Oraşul Rio do Sul, situat tot în valea Itajai-Açu, a fost inundat în proporţie de 70 la sută, iar nivelul fluviului a atins 12,9 metri. Luni, nivelul apelor a scăzut la 9,9 metri, lăsând oraşul sub un strat de noroi, potrivit Diario Catarinense.

Unii bolnavi au fost evacuaţi cu elicopterul, iar duminică autorităţile au decretat interdicţii de circulaţie pentru a evita furturile. Apa a provocat pagube şi în zonele agricole şi crescătorii, a declarat guvernul local.

SURSA: MEDIAFAX

FRAŢI

Kit şi Kitty sunt doi pui de urs panda roşu, prezentaţi în premieră la grădina zoologică din Berlin. Cei doi s-au născut în 22 iulie.

FOTO: EPA

Servesc gheaţă insalubră

LONDRA. Gheaţa adăugată la multe băuturi în restaurante, baruri şi cafenele din Marea Britanie pune în pericol sănătatea clienţilor, arată rezultatele unei analize, în care se menţionează că unul din trei localuri publice din Albion serveşte gheaţă insalubră, potrivit The Daily Mail. Astfel, angajaţii Agenţiei pentru protecţia sănătăţii din Marea Britanie au prelevat eşantioane de gheaţă cu bacterii, care ajung de regulă pe mâini după folosirea toaletei. Testarea gheţii, precum şi a maşinilor şi ustensilelor utilizate la producerea şi manipularea gheţii în 88 de localuri publice. În urma verificărilor experţilor britanici, 30% din probele de gheaţă nu au îndeplinit cerinţele de siguranţă împotriva bacteriilor, înregistrând un nivel ridicat de bacterii coliforme, între care şi E. Coli (Escherichia Coli). La rezultate similare au ajuns şi experţi din SUA.

SURSA: AGERPRES

Gheaţă cu bacterii FOTO: EPA

IOANA

Născută în zodia Vărsător, ceea ce o şi caracterizează.

SpongeBob îi prosteşte

WASHINGTON. Vizionarea popularului serial de desene animate SpongeBob SquarePants are un impact negativ asupra puterii de concentrare a copiilor şi poate duce chiar la reducerea temporară a capacităţilor lor mintale, avertizează cercetători de la Universitatea Virginia (SUA). Aceştia au selectat pentru experimentul lor copii în vârstă de patru ani, pe care i-au împărţit în două grupuri. Primul a vizionat o perioadă de timp serialul cu SpongeBob, cel de-al doilea mai puţin dinamicul film canadian de animaţie Caillou sau a desenat pur şi simplu. Cercetătoarea Angeline Lillard atribuie scăderea puterii de concentrare şi a aptitudinilor mintale a copiilor din primul grup copierii inconştiente de către unii dintre ei a acţiunilor haotice ale personajelor din serialul cu SpongeBob, unde lucrurile se întâmplă prea repede şi fără o logică. **SURSA: AGERPRES**

SpongeBob FOTO: FAN

Leila Lopes, noua Miss Univers

Frumoasa angoleză a reuşit să se impună în faţa altor 88 de competitoare.

Leila Lopez încoronată de Ximena Navarrete FOTO: EPA

SAO PAULO. Leila Lopes, de 25 de ani, din Angola, a fost încoronată luni seară noua Miss Univers, după ce s-a descurcat foarte bine la o întrebare din concurs privitoare la trăsătura fizică pe care ar schimba-o dacă ar putea, răspunzând că frumuseţea interioară şi principiile contează cel mai mult pentru ea, relatează agenţiile internaţionale de presă. Frumoasa angoleză a reuşit să se impună în faţa altor 88 de competitoare pentru titlul de regină supremă a frumuseţii, obţinând acest titlu în premieră pentru ţara sa. Concursul s-a desfăşurat la Sao Paulo, în Brazilia. Ediţia de anul acesta a reprezentat şi cea de a 60-a aniversare a celui mai important concurs de frumuseţe din lume. „Mulţumesc lui Dumnezeu, sunt foarte satisfăcută de modul în care Dumnezeu m-a creat şi nu aş schimba nimic", a răspuns Leila Lopes la întrebarea din concurs. „Mă consider o femeie dăruită cu frumuseţe interioară. Am dobândit multe principii minunate de la familia mea şi intenţionez să le urmez pentru tot restul vieţii", a adăugat ea. Leila Lopes a preluat diadema de Miss Univers de la reprezentanta Mexicului, Ximena Navarrete. Primul loc în concurs a fost câştigat de Miss Ucraina, Olesia Stefanko de 23 de ani, urmată pe locul doi de Priscila Machado, din Brazilia. Locul trei a fost ocupat de Miss Filipine şi respectiv locul patru de Miss China. „Acum voi munci din greu şi voi încerca să rămân cu picioarele pe pământ", a declarat noua regină a frumuseţii. Tânăra angoleză a declarat că doreşte să termine „facultatea de ştiinţe economice şi să devină un mare om de afaceri în ţara sa".

Cu contract

Miss Angola va beneficia de un contract de un an cu organizaţia Miss Universe - aflată din 1996 în proprietatea magnatului american Donald Trump - pentru a difuza un mesaj de pace şi de luptă împotriva SIDA. De asemenea, ea va primi bijuterii şi toalete şi va participa la cursuri de formare profesională.

SURSA: AGERPRES

Ajutoare pentru Pakistan

WASHINGTON. Statele Unite au trimis ajutoare medicale şi alimentare pentru sutele de mii de persoane sinistrate din cauza inundaţiilor din Pakistan, anunţă Departamentul de Stat, citat de AFP.

Ajutoarele alimentare vor trebui să ajungă la 346.000 de persoane, iar de serviciile medicale ar urma să beneficieze aproximativ 500.000 de persoane, a declarat purtătorul de cuvânt al Departamentului de Stat, Victoria Nuland.

Statele Unite vor furniza şi corturi, ca răspuns la o solicitare formulată de Pakistan pe 9 septembrie.

Inundaţiile care au devastat regiuni din sudul Pakistanului în ultimele săptămâni s-au soldat cu cel puţin 209 morţi, afectând în total peste cinci milioane de persoane.

SURSA: MEDIAFAX

Secretul frumuseţii este în apă

WASHINGTON. Cunoscuta cântăreaţă şi actriţă sud-americană Jennifer Lopez susţine că îşi datorează frumuseaţa în primul rând apei, da, apei obişnuite, potrivit Compulenta. Deşi este mamă a doi copii şi în ciuda divorţului mult mediatizat, Lopez, 42 de ani, este încă inclusă în clasamentele celor mai sexi vedete feminine de pe mapamond. Se crede că Lopez cheltuieşte milioane de dolari pentru a-şi menţine tinereţea, vedeta însă infirmă aceste speculaţii, deşi recunoaşte că acordă o importanţă mare aspectului său fizic.

„Să nu mă consideraţi o femeie răsfăţată, care foloseşte produse cosmetice dintre cele mai scumpe. Ştiu că aşa cred mulţi, dar se înşeală. Principiile mele sunt foarte simple şi în puterea fiecăruia.

În primul rând, staţi cât mai departe de soare. În al doilea rând, nu fumaţi şi nu cochetaţi cu băuturile alcoolice. Şi în al treilea rând, dormiţi suficient. Asta este tot ce avem nevoie pentru a ne menţine tineri" - enumără diva principiile după care se ghidează. De asemenea, vedeta sud-americană recomandă tututor să se hidrateteze cât mai bine. Ea spune că apa are efecte magice asupra corpului uman şi este aliatul principal al frumuseţii.

Jennifer Lopez FOTO: EPA

SURSA: AGERPRES

FONDAT 1989, APARE LA ARAD, TEL. 0257/281.802, E-MAIL: REDACTIA.JURNALARADEAN@INFORMMEDIA.RO; PUBLICITATE.JURNALARADEAN@INFORMMEDIA.RO

P.F. Părinte Daniel, Patriarhul României, vine la Arad
PAGINA 5

JURNAL ARĂDEAN

Ciocolata, bună pentru moral şi inimă
PAGINA 11

JOI
15 SEPTEMBRIE 2011
ANUL XXIII, NR. 6402
16 PAGINI - 1,2 LEI

28° Temperaturile se vor situa între 14 şi 28 grade. Vântul va sufla cu 18 km/h.

DIMINEAŢA | AMIAZA | SEARA

Liderii sindicali FOTO: A.P.

Se zbat pentru o sută de lei

ARAD. Angajaţii din cadrul Sindicatului Nemira negociază de şase luni cu patronatul o majorare de doar 100 de lei a salariului brut, adică o creştere a fondului de salarii cu 6,25 de procente. Acum, ajunşi în situaţia de a nu mai avea alternativă, pregătesc o grevă de avertisment. /P.5

Luxul de a face piaţa în Arad

ARAD. Cu ceva mai mult de 20 de lei, arădenii pot cumpăra doar câteva legume. Preţul produselor din pieţe clasează Aradul în topul celor mai scumpe judeţe. /P.5

CET, peţită de israelieni FOTO: JA

Peţitori din Israel la CET Arad

ARAD. O societate israeliană s-a arătat interesată să modernizeze CET Lignit. Reprezentanţii companiei cu pricina au trimis chiar şi o scrisoare de intenţie către Primăria din Arad, iar acum aşteaptă o întâlnire cu Gheorghe Falcă pentru a discuta o posibilă investiţie. /P.8

COMPANII

Cele mai bogate companii energetice din România, după profitul net din 2010.

	mil. lei
Enel Distribuţie Muntenia	149
OMV Petrom	1799
Romgaz	651
Nuclearelectrica	16
Enel Distribuţie Banat	148
Transgaz	376

Grafica: JA Sursa: zf

Grafica: Jurnal arădean

Petiţie pe maşini grele

Locuitorii de pe strada Şiriei au adunat semnături împotriva traficului de frica prăbuşirii caselor.

ARAD. Strada Şiriei din Micălaca s-a transformat de ani buni în calvar pentru cei care trăiesc aici. Oamenii sunt exasperaţi de traficul greu, care le dărâmă casele, de gălăgie şi, în funcţie de anotimp, de praf creat vara şi de mocirla din iarnă. Ajunşi la capătul puterilor, locatarii de aici s-au coalizat şi au cerut autorităţilor răspunsuri la problemele ridicate de ei. Nu mai puţin de 38 de persoane au semnat o petiţie prin care îşi susţin cauza, fiind reprezentaţi de Gheorghe G.

Cei de pe strada Şiriei spun că asfaltul este plin de denivelări datorită traficului greu, ceea ce face ca toate geamurile să vibreze iar pereţii imobilelor să crape din ce în ce mai mult. La lăsarea nopţii, nici copiii şi nici bătrânii nu pot dormi din cauza gălăgiei şi a prafului ridicat de trafic. Această stradă, susţin locuitorii de aici, nu este marcată, nu are trotuar decât pe o parte şi nu are canalizare, ceea ce face ca în anotimpul ploios să se creeze un adevărat infern pentru pietoni. În plus casele sunt toate stropite.

„Noi, locuitorii acestei străzi, considerăm că şi pe strada Şiriei, fiind o poartă de intrare în oraş, trebuie făcut ceva. Nu se mai poate suporta această dezordine din trafic. Aşteptăm în cel mai scurt timp măsuri de la Primăria Arad, Poliţia Locală şi Serviciul Circulaţie Arad. Dacă nu se va întâmpla nimic, suntem nevoiţi să ne adresăm şi altor instituţii interne şi europene", indică în scrisoare protestatarii de pe Şiriei. /P.3

SHOW PE PATRU ROŢI

Cele mai noi modele de maşini sunt expuse la Frankfurt

Târgul Internaţional Motor de la Frankfurt, cel mai mare din Europa, a reunit în acest an peste o mie de maşini şi fabricanţi de componente din 32 de ţări. Cea de a 64-a ediţie a târgului îşi va închide porţile pe 25 septembrie. FOTO: EPA

Galerie de permise, buletine şi paşapoarte

Prima instituţie publică care se mută într-un mall este Serviciul de evidenţă a persoanelor Arad. Urmat de paşapoarte şi permise.

ARAD. S-a parafat mutarea Serviciului Public Comunitar Local de Evidenţă a Persoanelor Arad - Serviciul de Evidenţă a Persoanelor Arad în mallul care se ridică în aceste zile pe terenul fostului stadion Strungul din cartierul Aurel Vlaicu. Singurul aviz care mai lipseşte este cel al consilierilor locali, iar aceştia sunt chemaţi să-şi dea votul vineri în şedinţă CLM. Ei urmează să aprobe hotărârea privind stabilirea noului sediu al Serviciului Public Comunitar Local de Evidenţă a Persoanelor Arad - Serviciul de Evidenţă a Persoanelor Arad, în imobilul situat în Arad, Calea Aurel Vlaicu nr.225-235, proprietate a S.C. MERCURY COMMERCIAL CENTER SRL. În proiectul de hotărâre supus votului se arată că alături de acest serviciu, în mallul Galeria Center, aflat în proprietatea acestei firme, se mută şi Serviciul Public Comunitar Regim Permise de Conducere şi Înmatriculări Vehicule şi Serviciul Public Comunitar de Evidenţă şi Eliberare a Paşapoartelor Simple, de sub autoritatea Instituţiei Prefectului - Judeţul Arad. Tot vineri, aleşii municipali sunt chemaţi să aprobe şi contractul de închiriere a spaţiului necesar. /P.3

O şansă nesperată FOTO: FAN

Îşi fac fertilizare in vitro la Timişoara

ARAD. Patru cupluri infertile din Arad vor putea beneficia de finanţare gratuită în cadrul Programului de fertilizare in vitro şi embriotransfer al Ministerului Sănătăţii. Procedura medicală se va realiza la Centrul de Reproducere Umană Asistată „Gynatal" din Timişoara. /P.6

Mişcarea Populară este bine venită

ARAD. Preşedintele PDL Arad, Gheorghe Seculici, consideră că apariţia „Mişcării Populare", înscrisă de către Ioana Băsescu la OSIM, nu este întâmplătoare, ci constituie o etapă normală, o posibilitate de coagulare a mai multor forţe politice şi civice. /P.6

Investiţie lăsată de izbelişte

NĂDLAC. Grandiosul proiect, anunţat cu surle şi trâmbiţe, al campusului şcolar de la Nădlac a fost abandonat din lipsă de fonduri. Elevii învaţă în aceleaşi nouă clădiri retrocedate pentru care primăria plăteşte circa 120.000 euro anual. Restul e ruină. /P.5

Vor alerga după puncte FOTO: C.A.

UTA vrea să lege două victorii

ARAD. Descătuşată graţie succesului obţinut la Oradea, UTA are misiunea de a lega victoriile. Mâine, pe stadionul „Francisc Neuman", „alb-roşiii" pornesc teoretic cu prima şansă în meciul cu ALRO Slatina. /P.9

e-mail: info@universulverde.ro;
www.universulverde.ro
Arad, Str. Pădurii nr. 24, (Piaţa Obor),
Tel: 0257 270 090, 0357 408 344,
Fax: 0357 408 345

SC UNIVERSUL VERDE SRL

- Realizăm şi întreţinem spaţii verzi
- Montăm gazon rulat
- Realizăm sisteme de irigaţie
- Punem la dispoziţie toată gama de arbori şi arbuşti ornamentali

(H-940034)

PRIMUL SPECTACOL

Astăzi se deschide stagiunea 2011-2012 a Teatrului Clasic „Ioan Slavici". Primul spectacol este o comedie de succes cu mare priză la publicul arădean „Cerere în căsătorie", după A. P. Cehov care îi aduce în scenă pe actorii Angela Petrean Varjasi, Ionel Bulbuc şi Florin Covalciuc. Cei care doresc să savureze din nou îndrăgitul spectacol pot merge azi, de la ora 19,00, în sala Studio a teatrului arădean. FOTO: FAN

9 771220 748041 11190

REMEMBER: 15 SEPTEMBRIE

1890 S-a născut Agatha Christie, celebră scriitoare britanică de romane poliţiste (d. 1976)

1894 S-a născut Jean Renoir, regizor de film (d. 1979)

1911 S-a născut Emil Botta, actor şi poet român (d. 1977)

1914 S-a născut Adolfo Bioy Casares, scriitor argentinian (d. 1999)

1935 Liderul nazist Adolf Hitler anunţă noi legi prin care evreii erau excluşi din viaţa publica din Germania

1945 A murit Anton von Webern, compozitor (n. 1883)

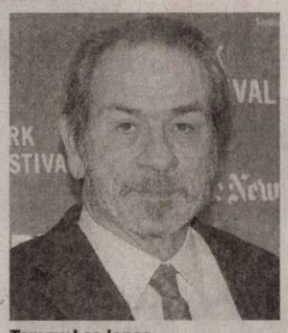

Tommy Lee Jones

1946 S-a născut **Tommy Lee Jones,** actor american

1947 S-a născut Adrian Ivanitchi, interpret român de muzică folk

1949 Konrad Adenauer devine primul cancelar federal al Germaniei

AU PLECAT DINTRE NOI

Matca Maria (1930), Vanya Valentin Carol (1967), Vântu Iuliana (1930), Leucuţa Ana (1930), Tayts Iuliana (1930), Gavrilă Susana (1952), Lăzărescu Gheorghe Florin (1955), Blaha Ecaterina (1945), Albiş Vironica (1961).

TELEFOANE UTILE

☎INFORMATII TELEFONICE: 118.932; ☎ROBOT: 1958; ☎APEL UNIC DE URGENTA (SALVARE, POLITIE, Pompieri): 112; ☎PRIMARIA MUNICIPIULUI ARAD: Program de relatii cu publicul (camera 5) luni-vineri între orele 8-20. Tel.: 0257/284.744; tel. centrala: 0257/281.850; ☎S.C. E.ON GAZ ROMÂNIA - Sucursala Arad - Dispecerat si interventie telefon:0357/403.321; ☎DERANJAMENTE CURENT ELECTRIC: 0257/929; ☎INFORMATII CFR: 0257/231.777; ☎PROTECTIA CONSUMATORULUI: B-dul Revolutiei, nr. 50. Telefon: 0257/257.049; ☎GOSPODARIREA COMUNALA ARAD S.A.: 0257/270.352; 0729-009.033; 0257/270.352; ☎POLITIA DE FRONTIERA: 1959; ☎SC CET (Dispecerat şi intervenţie termoficare): 0357/412.244; 0257/ 231.367; 0357/412.233; ☎POLIŢIA LOCALĂ: 0257/939; ☎PROTECŢIA ANIMALELOR: 0357/421204, 0766-581545.

SUDOKU

REGULI:
În fiecare bloc sunt câteva cifre între 1 şi 9, stabilite dinainte. Acestea trebuie completate cu cifrele lipsă, în aşa fel încât fiecare număr să figureze o singură dată. De asemenea, cifrele de la 1 la 9 trebuie să figureze o singură dată atât pe rândurile orizontale cât şi pe coloanele verticale ale celor nouă blocuri luate împreună.

ÎNCEPĂTORI

				2			6	7
	7					1	4	
					3	8	2	9
			9	5	4			
1			3	8		4		
		9	1			5		3
	6	1		3	9			
8	9	7					3	1
3		2			6		7	4

AVANSAŢI

	1						9	
	9	2	6		1	5	3	
6		5				4		8
			1	2	7			
				4				
			3	6	8			
5		7				1		9
	2	8	7		4	3	6	
	3						8	

Soluţiile jocurilor din numărul precedent:

ÎNCEPĂTORI

3	7	6	2	1	5	4	8	9
4	8	9	7	3	6	2	5	1
5	1	2	9	8	4	3	7	6
7	2	4	6	9	3	8	1	5
6	3	8	1	5	2	7	9	4
9	5	1	8	4	7	6	3	2
8	4	5	3	6	9	1	2	7
1	6	7	5	2	8	9	4	3
2	9	3	4	7	1	5	6	8

AVANSAŢI

1	5	8	6	9	3	2	7	8
3	6	9	8	2	7	1	5	4
8	7	2	1	4	5	3	9	6
5	4	7	3	6	2	9	8	1
2	8	6	9	5	1	7	4	3
9	1	3	7	8	4	6	2	5
7	2	8	4	3	6	5	1	9
4	3	1	5	7	9	8	6	2
6	9	5	2	1	8	4	3	7

UNDE MERGEM în Arad

CINEMA

DACIA

- **Fără obligaţii** (SUA), orele 14:00, 17:00, 20:00

CINEMA CITY

- **Căpitanul America: Primul răzbunător** 3D, ora 20:30
- **Columbiana,** orele 13:40, 16:00, 18:10, 20:20, 22:30
- **Conan** 3D, orele 19:40, 22:00
- **Cowboys & Extratereştri,** orele 14:40, 17:00, 19:20, 21:40
- **Dacă aş fi...tu?,** orele 14:20, 18:50, 21:10
- **Final Destination 5** – 3D, orele 14:20, 16:20, 18:20, 20:20, 22:20
- **Maşini 2** – 3D, orele 14:00, 16:10, 18:20
- **Miezul nopţii în Paris,** orele 13:50, 15:50, 17:50, 19:50, 21:50
- **Noapte de groază** 3D ora 22:20
- **Omu` de la Zoo,** ora 16:40
- **Planeta maimuţelor: Invazia,** orele 13:40 R15:50
- **Prietenie cu folos,** orele 14:10, 16:20, 18:30, 20:40, 22:50
- **Profa rea, dar buuună,** orele 15:30
- **Şefi de coşmar,** orele 13:30, 17:30, 19:30, 21:30
- **Strumpfii** 3D – dublat, orele 13:10, 15:20, 17:30
- **Strumpfii** 3D – subtitrat, orele 18:00, 20:10

COMENZI TAXI

ALFA PLUS	949; 349.349
TAXI ALFA	945; 22.88.88; 25.25.26; 0723-200.301; 0745-50.60.70
TAXI ARAD	940; 0722-755.440; 0740-252.101
STAR	212.222; 0722-361.011; 0745-645.645
FAVORIT	280.000; 281.111; 0740-083.333; 0724-409.992
EUROPA	275.555; 0723-677.555; 0744-828.163
TAXI AZUR	953; 0257-280.705; 0257-280.100; 0722-149.288; 0740-975.568; 0257-230.530; 0257-230.730; 0740-152.828; 0723-062.366
TAXI VERBIŢĂ	0726-336.969; 0741-200.300; 944

PIEŢE, TÂRGURI

Astăzi este zi de piaţă agroalimentară la Curtici, Sebiş, Bata, Cermei, Zădăreni, Ghioroc, Săvârşin, Secusigiu, Sântana, Târnova, Zăbrani, Zerind. Tot astăzi au loc târguri săptămânale la Curtici, Sebiş, Cermei, Săvârşin, Secusigiu, Zerind. Mâine, vineri, se desfăşoară târguri săptămânale la Ineu, Şepreuş, Şimand.

HOROSCOP

BERBECUL (III.21.-IV.20.)
S-ar putea să vă confruntaţi cu probleme financiare. Chiar dacă, în rest, simţiţi că vă merge excelent, vă sfătuim să vă gândiţi bine înainte de a trece la acţiune.

TAURUL (IV.21.-V.20.)
Aveţi ocazia să obţineţi câştiguri nesperate. Sunt favorizate şi călătoriile în interes personal. Aveţi tendinţa să vă asumaţi prea multe riscuri. Vă recomandăm să fiţi mai prudent.

GEMENII (V.21.-VI.21.)
O persoană mai în vârstă vă propune o colaborare de pe urma căreia puteţi câştiga foarte bine. Dacă vi se oferă ocazia să plecaţi într-o călătorie, vă recomandăm să nu ezitaţi..

RACUL (VI.22.-VII.22.)
Sunteţi nevoit să vă ocupaţi de pro-bleme financiare mai vechi. Dacă vi se propune o colaborare, vă recomandăm să nu refuzaţi. Vă poate schimba viaţa. Ar fi bine să vă consultaţi şi cu partenerul de viaţă.

LEUL (VII.23.-VIII.23.)
Faceţi impresie cu seriozitatea de care daţi dovadă şi sunteţi căutat pentru sfaturi. Puteţi să vă faceţi planuri pe termen lung. Profitaţi de contextul favorabil de astăzi!

FECIOARA (VIII.24.-IX.23.)
Astăzi sunt favorizate planurile de viitor şi investiţiile financiare. Este posibil să încasaţi banii pentru o lucrare încheiată recent. Vă recomandăm să vă menajaţi sănătatea şi să vă odihniţi!

BALANŢA (IX.24.-X.23.)
Vi se împlineşte dorinţa de a schimba ceva în relaţiile parteneriale. Aveţi încredere în forţele proprii şi voinţa de a acţiona. După-amiază vă simţiţi foarte bine la o întâlnire cu prietenii.

SCORPIONUL (X.24.-XI.22.)
Aveţi un succes deosebit în afaceri. Puteţi să încheiaţi contracte şi să semnaţi documente oficiale. Relaţiile cu colaboratorii sunt foarte bune. Vă sfătuim să aveţi răbdare.

SĂGETĂTORUL (XI.23.-XII.21.)
Aveţi un program foarte încărcat. La serviciu, este posibil să preluaţi o parte din sarcinile unui coleg. Nu este cazul să vă faceţi griji. Puteţi să faceţi faţă cu succes tuturor problemelor.

CAPRICORNUL (XII.22.-I.20.)
Sunteţi hotărât să puneţi capăt unei situaţii neplăcute de la serviciu, care durează de câteva zile. Vă sfătuim să fiţi atent cum vorbiţi, pentru că sunteţi nervos.

VĂRSĂTORUL (I.21.-II.20.)
Sunteţi foarte încrezător în forţele proprii şi puteţi avea succes în afaceri. Sunt favorizate întâlnirile cu prietenii şi călătoriile în interes personal. S-ar putea să vă reîntâlniţi cu un prieten vechi.

PEŞTII (II.21.-III.20.)
Aveţi succes în activităţile intelectuale şi reuşiţi să depăşiţi toate dificultăţile. Este o zi bună pentru examene. Pe plan sentimental, totul este în ordine.

„Jurnal arădean" vă ascultă

Între orele 11-13, la telefonul 0257.280943, redactorul nostru vă stă la dispoziţie.

ARAD. Dl. Simion Negru, din Arad, ne întreabă unde se găseşte arhiva Armopan. La firma „Grantex", care are sediul la picior podului de la Micalaca.

Doamna Ecaterina Toma, din Arad, ne întreabă dacă copiii unui părinte decedat, care nu a avut vechime în muncă, au dreptul la pensie de urmaş. Ar avea, dacă decesul ar fi survenit ca urmare a unui accident de muncă sau a fost cauzată de una din bolile: schizofrenie, SIDA sau cancer. În privinţa unor ajutoare financiare de care ar putea beneficia, părintele supravieţuitor se poate adresa Primăriei, existând anumite prevederi referitoare la familiile monoparentale.

Doamna LS locuieşte în Aradul Nou, în vechea Colonie. Ne sesizează faptul că iluminatul public în zona Constituţiei, Spicului şi Dogarilor funcţionează doar după ora 21,00, deşi până la 01 septembrie becurile se aprindeau la ora 20,00, când era zi albă. Cititoarea noastră mai spune că în cealaltă zonă, care depinde de un alt transformator, becurile se aprind la ora 20,00. **JA-S.T.**

CURS VALUTAR

DENUMIREA VALUTEI	BNR	BCR		BRD		Intesa Sanpaolo Bank		Banca Românească		MKB Nextbank		Alpha Bank		Casa de schimb LUXOR	
		C	V	C	V	C	V	C	V	C	V	C	V	C	V
Euro	4,28	4,22	4,32	4,20	4,35	4,24	4,31	4,26	4,31	4,24	4,33	4,24	4,32	4,24	4,30
Dolar SUA	3,13	3,05	3,19	3,07	3,20	3,10	3,17	3,12	3,17	3,08	3,20	3,09	3,19	3,10	3,15
Forint	0,149	0,0145	0,0156	0,0139	0,0156	0,0145	0,0155	-	-	-	-	-	-	0,0148	0,0153
Gram aur	184,67														

Vremea

Joi, 15 septembrie

www.aradon.ro

16° LA ORA 6 — Temperatura va fi între 14-16. Vântul va sufla cu 18 km/h, dinspre N

26° LA ORA 18 — Temperatura a fi între 24-26 . Vântul va sufla cu 13 km/h, dinspre N

ZIUA PRECEDENTĂ

Arad	31°C	Umiditate:	31%
Lipova	31°C	Presiune:	1014.9mb
Chişineu- Criş	31°C	Precipitaţii:	0%
Săvârşin	30°C	Vânt:	6km/h
Sebiş	30°C	Direcţie vânt:	ENE

SOARELE

Răsare: 7.12
Apune: 19.47

AZI

Temperaturile se vor situa între 14 şi 28 grade. Vântul va sufla cu 18 km/h, dinspre N

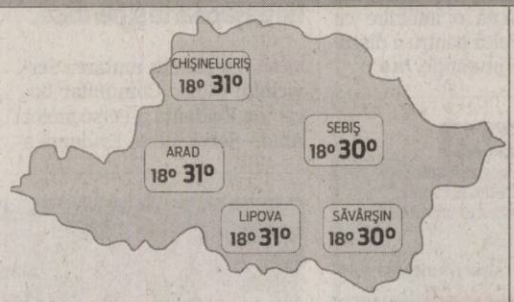

FAZELE LUNII

04. 09. · 12. 09. · 20. 09. · 27. 09.

JOI	VINERI	SÂMBĂTĂ	DUMINICĂ
16° 28°	12° 27°	12° 28°	16° 32°
însorit	însorit	însorit	însorit

CALENDAR

Biserica ortodoxă: Sfântul Ierarh Iosif cel Nou de la Partos; Sfântul Mucenic Nichita Romanul
Biserica greco-catolică: Sf. m. Nichita Gotul; Sf. Fecioară Maria Îndurerată
Biserica romano-catolică: Sf. Fecioară Maria Îndurerată

PROGNOZA PENTRU TREI ZILE

Temperaturile minime vor fi cuprinse între 12 şi 16 grade, iar cele maxime între 27 şi 32 grade.

Temp.minime: 12 la 16° C
Temp.maxime: 27 la 32° C

JURNAL ARĂDEAN
Str. Poetului nr. 1C, Arad
BRAT Auditat de BRAT
Reclamaţii difuzare: 0257/ 228586

Director editor: Mircea Ţişcă (8472)
Secretariat: 0257.281802 (centrala), fax - 0257.280655
Şef departament difuzare: Carmen Csordas
Marea publicitate: 0257.280904 (int. 8488); Mica publicitate: 0257.210775
Tiparul executat la: SC Inform Media SRL, Calea Torontalului, DN 6, km 5,7, Timişoara

Redactor şef: Adriana Barbu (8410) — **Responsabil de număr: Simion Todoca**
Secretar general de redacţie: Gabriela Groza (8417) Departamente: Eveniment: Simona Butaru (8412), Monica Ardelean (8446), Alin Gherasim, Politic: Tristan Mihuţa (8431), Simion Todoca (8425); Economic: Andreea Pintea (8419), Margareta Szegö (8435); Cultură, Învăţământ: Vasile Filip (8428); Social: Diana Duţu (8429); Sport: Daniel Scridon (8427), Adrian Hărţău (8433), Leo Sfăra (8434);
Tehnoredactare: Ramona Rotariu, Ghizela Şerban
REDACŢIE : tel. 0257.281802 (centrala); fax 0257.280655 (int. 8490), 0257.281797 (int.8489); e-mail:redactia.jurnalaradean@informmedia. ro, adevaruldearad@informmedia.ro, publicitate.jurnalaradean@informmedia.ro, publicitate.adevarul@informmedia.ro

Petiţie pe maşini grele

Locuitorii de pe strada Şiriei au adunat semnături împotriva traficului de frica prăbuşirii caselor.

Traficul greu traversează strada Şiriei FOTO: V.G.

ARAD. Familia Todea, de la numărul 4, de pe strada cu pricina, ne spune: „Îmi este frică să dorm în această casă, mai puţin şi va cădea pe noi în timp ce dormim. În toată casa am crăpături, peretele dinspre geam stă să cadă de la trepidaţii iar în bucătărie tavanul se sprijină pe uşă. Noi nu le spunem să nu circule, dar parcă acum câţiva ani nu era aşa trafic", a declarat Todea Viorica, de 70 de ani.

O altă casă, aceleaşi probleme, dezvăluite de către C. Aristel, de 59 de ani: „Ca să nu se vadă crăpăturile am acoperit pereţii cu rigips şi i-am întărit cu fier beton, să nu cadă. De două ori pe an sunt nevoit să zugrăvesc, am pus amporă până şi pe gardul porţii ca să nu se vadă crăpăturile. Când stau în pat, simt cum tremură de la trepidaţiile produse de camioane şi nu înţeleg de ce, pentru că fundaţia casei mele are 40 de cm, este foarte solidă şi din beton". La numărul 6, Mişcoi Lucia, de 80 de ani, arată cu degetul spre crăpăturile din casă spunând că a trecut doar o lună de când a renovat. „Am băgat foarte mulţi bani în această casă, tavanul din camera de la stradă este tavan fals. Îmi este frică să stau aici deoarece nu mai văd ce e dedesubt. Sper să nu cadă pe noi. În casă ne tremură candelabrele. Seara nu pot dormi căci am impresia că se huluie tavanul pe mine. Dacă maşina copiilor rămâne în curte o săptămână, e praf de un deget pe ea", a încheiat bătrânica cu năduf.

GROPILE SABOTEAZĂ VITEZA

Gropile din carosabil sunt, cel mai probabil, autoarele crăpăturile din fiecare casă de pe Şiriei, atunci când maşinile de mare tonaj încărcate le lovesc cu putere. De viteză, nici vorbă pe această stradă plină de gropi.

Radar pe strada Şiriei

În cursul zilei de marţi, G. Gheorghe, reprezentantul celor de pe strada Şiriei, a depus o sesizare la Poliţie. „Am primit o sesizare marţi în care se reclama faptul că pe strada Şiriei se circulă cu viteză. În acest sens, reprezentanul celor de pe strada Şiriei ne-a indicat ora aproximativă la care se presupune că se circulă cu viteză. Imediat după ce am fost sesizaţi, un echipaj de la Biroul Poliţiei Rutiere s-a deplasat cu un aparat radar pe strada Şiriei, dar nici marţi şi nici miercuri nu a depăşit nimeni viteza maximă legală admisă pe această stradă. Acest tip de activităţi vor continua", a declarat Camelia Tuduce, purtătorul de cuvânt al IPJ Arad.

„Datorită lucrărilor care se execută la viaduct, strada respectivă a devenit intens tranzitată, fiind vorba de un traseu de deviere până la finalizarea lucrărilor, reglementările legale în vigoare permiţând acest lucru, conform HCLM 51/2005 republicată", a declarat Nicoleta Belean, purtătorul de cuvânt al Poliţiei Locale Arad.

Pasajul, salvarea petiţionarilor

Conform reprezentanţilor Primăriei Municipiului Arad, problemele petiţionarilor de pe strada Şiriei vor fi rezolvate în momentul în care pasajul care se află în construcţie, pe centura aradului lângă trecerea de cale ferată se va finaliza. Traficul greu nu va mai trece pe această stradă în acel moment.

VALENTIN GORAN
valentin.goran@informmedia.ro

Covoare în schimbul deşeurilor electrice

Omuleţii Eco, la conferinţă FOTO: V.G.

ARAD. Oraşul nostru este unul mai ecologic datorită campaniei iniţiate de Asociaţia Recolamp., care a creat un plan de colectare selectivă a deşeurilor de sursă de lumină.

Acţiunea care se desfăşoară în parcarea de la Real are ca scop selectarea deşeurilor selective, iniţiatorii campaniei dorindu-şi implicarea arădenilor în număr cât mai mare. Vor fi împrăştiate în oraş materiale informative cu această campanie, într-o metodă foarte ingenioasă: pe preşul din faţa fiecărei uşi. Oricine poate participa la campanie. „Dacă arădenii aduc cinci kilograme de deşeu electric vor primi gratuit un preş. De asemenea, cine are aparatură veche şi nu o poate transporta, nu trebuie decât să sune la numărul verde, 0800.888.666, iar noi vom veni să luăm deşeul", susţine directorul general al Ecotic, Dragoş Călugăru.

În 17 septembrie, la ora 20:00, în toiul campaniei, în parcarea de la Real, va concerta formaţia Sistem, liderul trupei Zoli Toth fiind un susţinător înfocat al proiectelor de mediu. JA - V.G.

Certificat de calitate la Evidenţa Persoanelor

ARAD. Direcţia Judeţeană de Evidenţă a Persoanelor Arad a fost certificată în domeniul managementului calităţii de către compania TÜV Rheinland România. În urma raportului de audit, s-a constatat că instituţia îndeplineşte atribuţiile şi respectă cerinţele legale de funcţionare şi cele ale standardului ISO 9001:2008. „Argumentele implementării şi certificării sistemului de management al calităţii în instituţie au fost determinate de îmbunătăţirea imaginii şi a relaţiilor publice, îmbunătăţirea serviciilor oferite, responsabilizarea personalului, câştigarea încrederii părţilor interesate, inclusiv a autorităţilor, limitarea incidentelor ce implică responsabilitatea juridică a organizaţiei şi îmbunătăţirea condiţiilor de muncă ale salariaţilor", spun cei de la Evidenţa Persoanelor. JA-A.G.

Galerie de permise şi buletine

Prima instituţie publică care se mută într-un mall este Serviciul de evidenţă a persoanelor Arad.

Viitorul mall - Galeria - posibila locaţie pentru cele trei servicii: Paşapoarte, Buletine şi Permise auto FOTO: JA

ARAD. În expunerea de motive care însoţeşte proiectul se indică faptul că propunerea de acum este rezultatul procedurii de licitaţie publică organizată în vederea identificării unui spaţiu necesar şi corespunzător pentru stabilirea noului sediu al celor trei servicii adresate publicului. Din infomaţiile pe care le deţinem doar două din cele trei centre comerciale de tip mall din Arad au participat la această licitaţie, mallurile fiind aproape singurele unităţi care s-ar fi pretat cerinţelor extrem de dure impuse de autorităţi în privinţa spaţiului necesar acestor servicii.

Condiţiile impuse

Reamintim cititorilor noştri că Primăria şi Prefectura propuneau un contract care urma să se încheie pentru anul 2011, „cu posibilitatea de prelungire cu perioade succesive de câte un an, fără modificarea cuantumului chiriei". Cerinţele legate de viitorul sediu al celor trei instituţii erau însă clare: locaţie uşor accesibilă cu mijloacele de transport în comun, spaţiile pentru cele trei servicii să fie amplasate la parter, împreună, în cadrul aceleiaşi clădiri, la o distanţă care să permită intercomunicarea liniilor de transmisie de date/comunicaţii la costuri cât mai reduse.

Clădirea trebuie să permită realizarea instalaţiei de transmisie specială de date/comunicaţii, starea clădirii să fie corespunzătoare desfăşurării activităţii, atât la interior, cât şi la exterior, să nu fie încadrată în categoria imobilelor cu risc seismic şi să nu prezinte pericol public, să fie încadrată într-o zonă a municipiului uşor accesibilă publicului iar accesul în clădire să fie adaptat persoanelor cu dizabilităţi. Mai mult, spaţiul ar trebui să fie deja compartimentat sau să urmeze a fi compartimentat în baza planului de compartimentare, să fie dat în funcţiune în maxim 45 de zile de la semnarea contractului, cu toate compartimentările necesare utilizării etc.

Deschiderea

Alte cerinţe tehnice şi specifice erau cuprinse şi ele în caietul de sarcini. Primăria urma să aleagă oferta cea mai avantajoasă din punct de vedere economic. La final, Galeria Center din Vlaicu, mall care urmează să se deschidă cândva în octombrie (ultima dată vehiculată fiind 8 octombrie) a avut câştig de cauză.

ADRIANA BARBU DĂNILĂ
adriana.barbu@informmedia.ro

SUPRAFEŢELE DE ÎNCHIRIAT ÎN CIFRE

500 de mp solicita Primăria Arad pentru a asigura suprafaţa necesară închirierii S.P.C.L.E.P. Arad.

350 mp, aceasta era suprafaţa de care ar fi fost nevoie, potrivit calculelor Prefecturii, pentru S.P.C.E.E.P.S Arad

450 mp era spaţiul pe care avea de gând să-l ocupe în urma licitaţiei cei de la S.P.C.R.P.C.I.V. Arad din subordinea Prefecturii.

UVVG a redus taxele de şcolarizare cu 50% pentru a doua specializare

Senatul Universităţii de Vest „Vasile Goldiş" a aprobat, zilele trecute, reducerea taxei de şcolarizare cu 50% pentru studenţii care urmează concomitent două specializări de licenţă în cadrul UVVG, începând cu anul I de studiu, an universitar 2011-2012. Reducerea de taxă se aplică pentru cea de-a doua specializare.

Universitatea de Vest „Vasile Goldiş" continuă înscrierile pentru sesiunea de toamnă, anul universitar 2010-2011, la toate **specializările universitare şi programele de masterat,** până în data de 29 septembrie a.c.

Universitatea de Vest „Vasile Goldiş" practică cele mai mici taxe de şcolarizare şi acordă 500 de burse studenţilor merituoşi, şcolarizare gratuită prin Bursele „Vasile Goldiş".

La toate specializările, taxele de şcolarizare pentru anul universitar 2011-2012 au fost scăzute, sau menţinute la nivelul anului trecut pentru a da posibilitatea de acces, în condiţiile crizei, noilor studenţi.

- **Nu se percepe taxă de înscriere şi nici taxă de admitere** pentru sesiunea de toamnă
- Taxa în anul universitar 2011-2012 se poate plăti în 4 rate, prima rată este de numai 40% din taxa de şcolarizare. În cazurile în care studenţii au probleme financiare, taxa de şcolarizare poate fi plătită eşalonată lunar.

Viitorii studenţi pot opta pentru studii de licenţă în domeniul ştiinţelor juridice, economice, medicinei, farmaciei şi medicinei dentare, psihologiei, ştiinţelor educaţiei, asistenţei sociale, ştiinţelor umaniste, politice şi administrative, ştiinţelor naturii, educaţie fizică şi sport, informatică, inginerie, silvicultură şi ingineria sistemelor de energii regenerabile.

Senatul Universităţii a aprobat o serie de facilităţi pentru viitorii studenţi: scutire de taxă de şcolarizare prin bursele „Vasile Goldiş", candidaţilor din promoţia 2011, care au obţinut media între 9 şi 10 la examenul de bacalaureat, studenţii care provin de la casele de copii sau orfani de ambii părinţi, care nu realizează venituri şi nu depăşesc vârsta de 25 de ani, absolvenţii claselor a XII – a care au obţinut locul I-III la olimpiadele şcolare, absolvenţii claselor a XII-a, care au fost şefi de promoţie în anul 2011.

De asemenea, beneficiază de facilităţi studenţii care achită integral taxa de şcolarizare la înscriere, care provin din aceeaşi familie, studenţii ai căror părinţi sunt cadre didactice, care nu depăşesc vârsta de 25 de ani şi ai căror părinţi sunt pensionari, precum şi studenţii care urmează a doua specializare în cadrul Universităţii, fiind absolvenţi ai Universităţii de Vest „Vasile Goldiş" din Arad.

Universitatea de Vest „Vasile Goldiş" din Arad, oferă toate cele trei cicluri academice: licenţă, masterat, doctorat, precum şi două şcoli postdoctorale.

Informaţii şi înscrieri la Centrul de înscrieri din Arad, aflat pe B-dul Revoluţiei 94-96, între orele 8,00 – 16,00, de luni până vineri. Tel. 0257/280373 email: admitere@uvvg.ro; site: www.uvvg.ro.

Biroul de presă al UVVG

Redescoperindu-l pe Fundoianu

Cea de a XI-a ediţie a întâlnirilor ştiinţifice internaţionale dedicate lui Benjamin Fundoianu/Fondane.

La cercetarea textelor lui Fundoianu FOTO: FAN

ARAD. Centrul de Studii Iudaice al Universităţii de Vest „Vasile Goldiş" Arad este, pentru al treilea an consecutiv, reprezentat la acest eveniment ştiinţific.

Lucrările, desfăşurate de la Annot (Franţa), au fost prezidate de prof. dr. Monique Jutrin, preşedintele societăţii. Speranţa Milancovici, cercetător care a reprezentat Centrul de Studii Iudaice al UVVG la această manifestare ştiinţifică, a declarat: „Aşa cum ne-am obişnuit la reuniunile din anii precedenţi, calitatea şi ineditul tematicii intervenţiilor propuse de participanţi constituie un pas înainte pentru analiza universului creaţiei scriitorului în cauză, în ambele spaţii culturale în care acesta a activat. Există, în destinul cultural al omenirii, figuri care nu pot fi uitate. Printre acestea se înscrie cu eleganţă şi B. Fundoianu/Fondane, veritabil om al timpului modern şi purtător de stindard al avangardei literare care, la început de secol XX, a trăit şi prin contribuţie românească". **JA-V.F.**

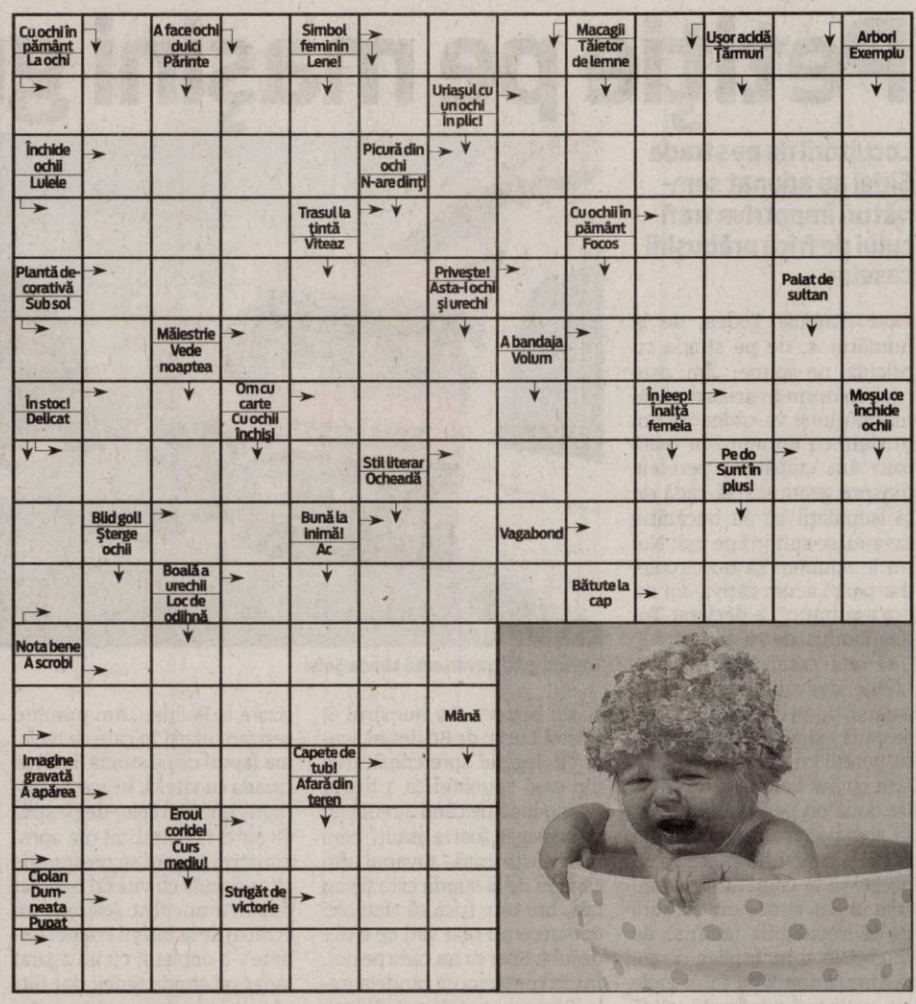

➔ REŢETA ZILEI

Salată cu ton şi amestec mexican

INGREDIENTE: 1 conservă de ton mărunţit,1 conservă de amestec mexican,
1 lămâie, 1 ou, sare, piper,ulei, muştar.

MOD DE PREPARARE: Salata cu ton şi amestec mexican este delicioasă şi foarte rapid de făcut. Se prepară maioneza dintr-un gălbenuş crud, 1 linguriţă muştar, sare, piper şi ulei. Într-un castron punem tonul mărunţit scurs de sucul în care a stat, amestecul mexican de asemenea scurs bine şi apoi turnăm maioneza, zeama de lămâie, sare şi piper după gust. Amestecăm compoziţia şi dăm la rece până în momentul servirii. Salata de ton se serveşte garnisită cu felii de lămâie. **Poftă bună!**

ℹ Pentru mai multe REŢETE intră pe **www.culinar.ro**

➔ ÎNTRERUPERI DE CURENT

Vineri, 16 septembrie 2011. În municipiul Arad, h 8-12: str. Tudor Vladimirescu, Corneliu Coposu(p), Augustin Doinaş(p). **În judeţ: h 9-18:** Lupeşti, Pârneşti, Baia; **h 9-17:** Obârşia, Corbeşti, Seliştе, Dorobanţi (p), Zărand (p); **h 7:30-15:30:** Pecica – str.2, 327, 340, 423, 425, 427, 428 ; **h 8-15:** Vîrfurile(p); h 9-15: Seleuş(p); **h 8-18:** Joia-Mare.

➔ SOLUŢIA INTEGRAMEI DIN NUMĂRUL PRECEDENT

G – E – O – MOV – Z – PRESCURA – ALBA – ARTA – DROJDIE – HUO – LF – ORA – CR – A – IUDEI – BICI – IF – SALAM – TUTA – ABA – IRIS – PAL – FIR – TEN – TOT – U – NUIA – AU – COCA – CATARI – STARET – A – ADANC – IAR – NEO – ZIS – LA – OI – AA – P – MARCAT – PESMETE

Excursie la sălaşele Dumbrăviţa

ARAD. Asociaţia pentru turişti nefumători şi de ocrotire a naturii „Veniţi cu noi!" Arad îi invită pe toţi iubitorii de drumeţie sâmbătă, 17 septembrie, la o excursie în zona sălaşelor Dumbrăviţa.

Plecarea se va face din Arad cu trenul de la ora 7:50, până la halta Valea Mureşului, iar întoarcerea se va face la ora 18:56. Traseul propus excursioniştilor este: Valea Mureşului - valea Bălcescu - sălaşele ţărăneşti Dumbrăviţa - culmea „La Observator" - valea Juliţa - sat Juliţa - Vărădia, în lungime de 17 km. Conducător de grup va fi Ciuliac Ioan (tel. 0257-285.513), iar cheltuielile de transport se ridică la 17 lei.

Întâlnirea participanţilor va avea loc la intrarea în staţia CFR Arad, cu 30 de minute înainte de plecarea trenului. **JA-A.P.**

Programe TV Joi, 15 septembrie

TVR 1

07.00 **Telejurnal matinal**
08.00 **Vară, fete şi vedete.** (Partea I)
09.00 **Vară, fete şi vedete.** (Partea II)
09.50 **Agenda Festivalului George Enescu 2011**
10.10 **Furtună la palat.** (s.)
11.25 **Gol după gol.** Rezumatele UEFA Champions League (R)
12.15 **Pro patria.(R)**
12.45 **Legendele palatului: negustorul Lim Sang-ok.** (s.) (r.)
13.20 **Legendele palatului: negustorul Lim Sang-ok.** (s.) (r.)
14.00 **Telejurnal.** Sport
14.45 **Interes general**
15.30 **Akzente**
17.00 **Lozul cel mare.** Tragerile Joker, Loto 5 /40, Loto 6/49 şi Noroc
18.00 **Telejurnal**
18.25 **Legendele palatului: negustorul Lim Sang-ok.** (s.)
19.05 **Legendele palatului: negustorul Lim Sang-ok.** (s.)
20.00 **Telejurnal.** Tema zilei. Meteo Omologarea tragerilor Joker, Loto 5 /40, Loto 6/49 şi Noroc
21.10 **Ultimul Radio Show.** (muzical-SUA, 2006) Cu: Meryl Streep, Lily Tomlin, Woody Harrelson. Regia Robert Altman.
23.00 **Dr. House (s)** Cu: Hugh Laurie, Lisa Edelstein, Omar Epps.
Regia David Shore
23.50 **Dr. House (s)** Cu: Hugh Laurie, Lisa Edelstein, Omar Epps.
00.40 **Concert.** Tina Turner
01.40 **Percy, Buffalo şi eu.** (aventuri, SUEDIA, 2001) Cu: Hampus Nyström, Daniel Bragderyd, Börje Ahlstedt. Regia Anders Gustafsson
03.05 **Sport (R)**
03.20 **Telejurnal.** *Tema zilei *Meteo (R) Omologarea tragerilor Joker, Loto 5

PRO TV

07:00 **Ştirile Pro Tv.** Ce se întâmplă, doctore? Omul care aduce cartea
10:00 **En garde!** (aventuri SUA, 1998) Regie: Philippe de Broca, Cu: Daniel Auteuil, Fabrice Luchini, Vincent Perez, Marie Gillain
12:00 **Tânăr şi neliniştit.** (r)
13:00 **Ştirile Pro Tv**
14:00 **Serviţi, vă rog!** (r)
16:00 **Tânăr şi neliniştit.** (s) Povestea a trei familii care trăiesc în Genoa City, serialul acoperă cele mai importante şi interesante teme ale vieţii moderne, de la muzică şi carieră până la situaţii limită în care se ating teme extrem de actuale cum ar fi SIDA, alcoolismul, drogurile, religia, adopţiile, avortul.
17:00 **Ştirile Pro Tv .** Vremea
17:45 **Happy Hour**
19:00 **Ştirile Pro Tv**
Sport
Vremea
20:00 **Fotbal Europa League: Hapoel Tel Aviv – Rapid**
22:00 **Fotbal Europa League: Steaua – Schalke**
00:00 **Supernatural: Aventuri în lumea întunericului, ep.** 11, anul VI
01:00 **Ştirile Pro Tv.** (r)
02:30 **Promotor.** (r)
03:30 **Supernatural: Aventuri în lumea întunericului (r)**
04:30 **En garde!** (r)
06.00 **Happy Hour.** (r.) O oră de veselie cu muzică live, dans, poveşti de viaţă deosebite, interviuri cu cele mai mediatizate vedete ale momentului, informaţii în premieră, dar şi întâmplări impresionante care se vor petrece chiar în studio, acestea sunt doar câteva dintre ingredientele „Happy Hour".

ANTENA 1

06.00 **Observator.** (live)
08.00 **'Neatza.** cu Răzvan şi Dani (live)
10.00 **În gura presei.** cu Mircea Badea. Mircea Badea realizează o nonconformistă revistă a publicaţiilor sub titlul "În gura presei". Pe parcursul emisiunii el supune atenţiei telespectatorului cele mai interesante ştiri apărute în presa cotidiană, săptămânală şi lunară.
10.50 **Reality-show: Mireasă pentru fiul meu**
11.00 **Game-show: Câştigi în 60 de secunde.** (r)
13.00 **Observator.** (live)
14.00 **Reality-show: Mireasă pentru fiul meu.** (live)
16.00 **Observator.** (live)
17.00 **News Magazine: Acces direct cu Simona Gherghe.** (live)
19.00 **Observator.** (live)
**Sport
**Meteo
20.20 **Reality-show: Next Top Model.** by Cătălin Botezatu (sezonul 2)
22.00 **„Narcisa: Iubiri nelegiuite".** (s, Ro, 2011)
23.15 **Observator.** (live)
00.00 **Divertisment: Un Show Păcătos cu Dan Capatos (live)**
01.15 **"Efectul gemenelor".** (acţiune, 2003, SUA) Regia: Dante Lam. Cu: Charlene Choi, Ekin Cheng, Gillian Chung si Charlene Choi, cunoscute publicului larg drept Gemenele - una dintre cele mai populare trupe pop din Asia. Ele îşi fac debutul în cinematografie prin acest film, interpretând două ucigase de vampiri care se luptă cu un rău străvechi.
03.00 **"Maddie şi David.** (s, SUA, 1985)
03.45 **News Magazin**

HBO

06:00 **Te iubesc, Beth Cooper! Comedie, SUA, 2009. Regia: Chris Columbus.**
07:40 **Prinţesa şi broscoiul Animaţie, SUA, 2009. Regia: Ron Clements, John Musker.**
09:20 **Întâlnire explozivă Comedie, SUA, 2010. Regia: James Mangold. Cu: Tom Cruise, Cameron Diaz, Peter Sarsgaard, Viola Davis, Jordi Molla**
11:05 **Secretariat Dramă, SUA, 2010. Regia: Randall Wallace.**
13:15 **Saga Amurg: Eclipsa The Twilight Saga: Eclipse Romantic, SUA, 2010.**
15:20 **Alvin şi veveriţele 2 Comedie, SUA, 2009. Regia: Betty Thomas.**
16:50 **Spărgătorii Capers**
18:15 **Oameni mari şi fără minte Comedie, SUA, 2010. Regia: Dennis Dugan.**
20:00 **Cu toţii sunt bine Dramă, SUA, 2009. Regia: Kirk Jones. Cu: Robert De Niro, Drew Barrymore, Kate Beckinsale**
21:40 **10 Scurtmetraj, România, 2009. Regia: Dorian Boguţă.**
22:00 **Mitul frumuseţii albe: Trupul Documentar, Marea Britanie, 2009.**
22:55 **The Runaways Biografic, SUA, 2010. Regia: Floria Sigismondi.**
00:40 **Ultimul dans Dramă, SUA, 1996. Regia: Bruce Beresford.**
02:25 **Cartea lui Eli Acţiune, SUA, 2010. Regia: Albert Hughes, Allen Hughes. Cu: Denzel Washington, Gary Oldman**

CULTURAL

08.30 Profesioniştii… 09.30 Prin Ţara Zânelor 10.00 Remix 11.00 Sacrul în India 12.00 Jurnalul cultural 12.30 Un destin moldav 13.00 Destine şi asasinate 14.00 Polemicile TVRC 15.00 Jurnalul cultural 15.15 Artdelenisme 15.45 Capodopere din Galeria de Artă... 16.15 Euromaxx Highlights 16.45 Minorităţi 17.20 Profesioniştii…18.15 Eu, bebeluşul 19.15 Un destin moldav Episodul 4 19.45 Campania Premiile TVRC 20.00 Festivalul şi concursul Internaţional George Enescu, ediţia a XX-a, 2011 21.00 Jurnalul cultural 21.30 Polemicile TVRC 22.30 Magia montajului de film 00.05 Lumea şi noi

AXN

07.00 Stagiarii 07.30 Stagiarii 08.00 Mesaje de dincolo 09.00 Viitorul începe azi 10.00 Star Trek: Deep Space Nine 11.00 Îngerul întunecat 12.00 Mesaje de dincolo 13.00 Stagiarii 13.30 Stagiarii 14.00 Star Trek: Deep Space Nine 15.00 Îngerul întunecat 16.00 Viitorul începe azi 17.00 Mesaje de dincolo 18.00 Stagiarii 18.30 Stagiarii 19.00 Îngerul întunecat 20.00 Star Trek: Deep Space Nine 21.00 NCIS: Anchetă militară 18 22.00 Zoom Documentar 22.15 Minţi criminale 23.15 CSI: New York 00.15 NCIS: Anchetă militară

B1

06.30 Ştirile B1TV 07.00 Ştirile B1TV 08.00 Ştirile B1TV 08.30 B1, viaţa e frumoasă! 09.00 Ştirile B1TV 09.30 B1, viaţa e frumoasă! 10.00 Ştirile B1TV 10.30 B1, viaţa e frumoasă! 11.00 Ştirile B1TV 11.30 B1, viaţa e frumoasă! 12.00 Ştirile B1TV 14.00 Ediţie de prânz (cu Carla Giaca si Silviu Sergiu) 15.00 Ştirile B1TV 16.00 Ştirile B1TV 17.00 Ştirile B1TV 18.00 Actual B1 20.00 Ştirile B1TV (Sanda Nicola) 21.00 Evenimentul zilei 23.00 Ştirile B1TV 00.00 Actual B1 (r.) 01.40 Ştirile B1TV (Sanda Nicola) (r.)

PRIMA TV

07:00 Iubiri secrete 08.00 Secrete de stil 08.30 Levintza prezinta 09.30 Intalnirea inimilor- telenovela, India 2007 10.30 Ancheta militara11.30 In familie 12.30 Teleshopping 13.00 Timon si Pumbaa- desene animate 13.30 Teleshopping 14.00 ntalnirea inimilor 15.00 In familie 16.00 Cireasa de pe tort17.00 Trasnitii 18.00 Focus 18 Cu: Cristina Topescu 19.00 Focus Sport Cu: Dragos Gostian 19.30 Cireasa de pe tort- sezon nou 20.30 Alex si Emma– comedie, SUA 2003 Cu: Kate Hudson, Luke Wilson Regia: Rob Reiner 22.15 Trasnitii 23.15 Focus Monden 23.45 Ancheta militara01.00 Focus

PROCINEMA

07.15 Echipa de urgenţă, episodul 162 08.15 Zece oameni in desert 10.00 Zoom in 10 10.15 Echipa de urgenţă, ep163 11.30 Teleshopping 11.45 Acasă în bucătărie 12.45 Happy Hour 14.00 Acasă în bucătărie 15.00 Documentar: Din culisele Hollywood-ului, ep34 15.30 La Bloc, episodul 262, 263 16.45 Seinfeld, episodul 43, 44 17.45 Aurul piratilor Regia: William Blake "Pop" 19.00 La Bloc, episodul 264, 265 20.00 Dispăruţi fără urmă , ep15 21.00 Seinfeld, episodul 45, 46 22.00 Casa D Regia: David Duchovny 00.00 Dispăruţi fără urmă, episodul 15

ANTENA 2

05.45 Trăieste sănătos (r.) 08.15 Air america (r.) 09.15 It's show time! (r.) 10.15 Răi da' buni (r.) 12.00 Mega Disastres (documentar, SUA) 13.45 Agentul VIP (r.) 15.30 Trăieste sănătos 17.00 It's show time! 18.00 Married with children (SUA, 1987) 18.30 Air America (SUA, 1998) 19.30 Răi da' buni 21.15 La tinta! 21.30 Agentul VIP 23.15 Jurnal de Bordea 23.30 Nimic important 00.30 Married with children (r.) 01.00 Air America (r.) 02.00 Rai da' buni (r.) 03.30 Nimic important (r.) 04.30 Agentul VIP (r.)

ACASĂ

06.30 Impostoarea 08.15 Cealaltă faţă a Analiei 09.45 Dona Barbara 10.45 Teleshopping 11.15 Dona Barbara 12.45 Iubire cu chip rebel 14.30 Clase 406 15.30 Impostoarea 16.30 Poveştiri adevărate - emisiune cu poveşti reale despre viaţă, prezentată de Ioana Maria Moldovan si Dan Cruceru 17.30 Inimă sălbatică 18.30 Lacrimi de iubire (s.) 19.30 Moştenitorii (s.) 20.30 Kassandra (sfarsitul serialului) (s.) 21.30 Poveştiri de noapte - emisiune prezentată de Cabral şi Mircea Solcanu 22.30 Aurora (s.) 23.30 Clase 406 (s.) 00.30 Poveştiri adevărate (r.) 01.30 Lacrimi de iubire (r.) (s.)

CINEMAX

07.00 O iubire imposibilă 08.40 Bărbatul care îl iubea pe Yngve 10.20 Seniorii, Dramă, Danemarca, 2009 12.00 Bilele spaţiale, SF, SUA, 1987 13.35 Fotograf de nuntă, Dramă, Suedia, 2009 15.30 Insula Ursului, Aventuri, Marea Britanie, 1979 17.25 Viaţa mea de câine, Dramă, Suedia, 1985 19.05 Fereastra din spate, Thriller, SUA, 1954 21.00 Treme II Ep. 3 - Atacul, Dramă, SUA, 2011 22.00 (Fără titlu) (Untitled) Comedie, SUA, 2009. Regia: Jonathan Parker 23.35 Cel bun, cel rău, cel urât, Western, Italia, 1966. Regia: Sergio Leone 02.30 Amintirea dragostei, Dramă.

DIVA

06.10 Nevestele din Orange county 3 episoade 09.10 Lege şi ordine XI 10.10 Crimele din Midsomer: Crimele din Midsomer: Suflete milostive 12.10 Buffy, spaima vampirilor 13.10 Fetele Gilmore 14.10 Lege şi ordine XI 15.10 Visuri pe gheaţă 17.00 Crimele din Midsomer: Crime de comandă 19.00 Buffy, spaima vampirilor 20.00 Fetele Gilmore 21.00 Mediumul 22.00 Cu sânge rece 23.00 Cu sânge rece 00.00 Lege şi ordine XI 02.40 Farmece

ANTENA 3

06.00 Ştirile de dimineaţă 10.00 Previziunile zilei 11.00 Se întâmplă în România cu Maria Coman 12.00 Ştiri 13.00 Se întâmplă în România cu Maria Coman 14.00 Ştiri 15.00 Esenţial cu Alina Petrescu 17.00 100 de minute cu Alessandra Stoicescu 18.45 La ordinea zilei cu Dana Grecu 20.00 Ştirea zilei cu Gabriela Vrânceanu Firea 21.00 Subiectiv cu Răzvan Dumitrescu. Emisiunea se adresează tuturor românilor, va aborda problemele arzătoare ale acestora, va prezenta soluţii politice şi/sau economice. 21.45 Sinteza zilei cu Mihai Gâdea

M1

06.56 Dimineaţa 10.00 Aventurier 11.10 Inimă petru inimă (s) 12.05 Triumful dragostei (s) 13.01 Ştiri 13.20 Expres Carpatin 13.50 Slovenski Utrinki 14.20 Împreună 14.45 Insulă culturală 15.55 Miracole (s) 16.55 Liszt Ferenc (s) 17.25 Orăşelul (s) 18.00 Robbie (s) 18.50 Atingerea îngerilor (s) 19.40 Croaziera de lux (s) 20.30 Ştiri 21.05 Comoara mării (s) 22.00 Linda (s) 22.55 Seara 23.30 Secrete şi servicii (s)

REDACŢIA NU ÎŞI ASUMĂ RESPONSABILITATEA PENTRU EVENTUALELE SCHIMBĂRI

DISCOVERY

10.00 În viteza a cincea 11.00 Meserii murdare 12.00 O pradă mortală 13.00 Vânătorii de mituri 14.00 Mega constructori 15.00 Cum se fabrică? 16.00 Tehnici esenţiale de supravieţuire 17.00 Meserii murdare 18.00 Regii licitaţiilor 19.00 Cum se fabrică? Această serie ne arată cum se fabrică cele mai obişnuite şi mai prozaice lucruri. 20.00 Tehnici esenţiale de supravieţuire 21.00 La un pas de moarte 22.00 Singur în sălbăticie 00.00 La închisoare 01.00 La un pas de moarte 02.00 Singur în sălbăticie

Se zbat pentru o sută de lei

Angajaţii unei firme arădene, reprezentaţi de sindicatul Nemira, se pregătesc să intre-n grevă.

Samir Nedelea, dreapta, alături de liderul Cartel Alfa Arad, Ilie Don FOTO: A.P.

ARAD. De mai bine de şase luni, sindicaliştii din cadrul Sindicatului Nemira încearcă să ajungă la o înţelege cu patronatul şi să semneze contracul colectiv de muncă. Din păcate, după parcurgerea unei medieri şi a altor etape de conciliere salariaţii sunt pregătiţi să intre în grevă de avertisment.

Poveste conflictului

Totul a început pe 21 martie, când liderul sindicatului, Samir Nedelea, a demarat procedura negocierilor în vederea semnării unui nou contract colectiv de muncă. „Negocierile au eşuat, după cum era de aşteptat, atunci când s-a pus problema revendicărilor de natură salarială. De menţionat ar fi că nu s-au făcut majorări salariale în ultimii doi ani. Negocierea a fost urmată de procedura concilierii la sediul Inspectoratului Teritorial de Muncă Arad, rămasă, însă, şi aceasta fără izbândă", ne-a explicat liderul sindicatului. Mai mult, se pare că firma şi-ar fi luat, atunci, angajamentul să vină cu o propunere pentru mărirea salariilor.

Medierea, tot un eşec

Pasul următor făcut de salariaţi a fost apelarea la un mediator. „Medierea a avut loc pe data de 9 septembrie, însă nici de această dată nu s-a găsit o soluţie viabilă. Noi solicităm majorarea fondului de salarii cu 6,25 procente, ceea ce înseamnă practic o mărire de 100 de lei la salariul brut al fiecărui angajat. În condiţiile în care aproximativ 60% dintre angajaţi sunt încadraţi cu salariul de 804 lei - brut, nu ni s-a părut o solicitare ce nu ar fi putut fi îndeplinită. Totuşi, trebuie spus că am fi acceptat şi o variantă a majorării salariale pe etape, dar să vină conducerea cu o soluţie, să vină şi ei cu o propunere, să negocieze", mai spune Samir Nedelea.

> Majorarea de 6,25% a fondului de salarii este sub rata inflaţiei
> SAMIR NEDELEA

Acum, sindicaliştii, reprezentând 64% din totalul angajaţilor, fac demersurile legale pentru declanşarea grevei de avertisment, care va avea loc, cel mai probabil la finele lunii.

Sub contractul pe ramură

Ilie Don, preşedintele Cartel Alfa Arad, a ţinut să menţioneze că: „Dat fiind faptul că Sindicatul Nemira este afiliat Federaţiei Naţionale Sindicale Solidaritatea Metal, contractul colectiv de muncă trebuie să fie conform contractului pe ramură. Astfel, majorările salariale nu pot fi mai mici decât cele impuse de contractul federaţiei".

ANDREEA PINTEA
andreea.pintea@informmedia.ro

LIDERUL, CONCEDIAT

În decursul celor şase luni de negociere, liderul sindicatului Nemira, Samir Nedelea, a fost concediat de către conducerea fabricii, după ce fusese sancţionat disciplinar cu o reducere a salariului cu 10%. Acesta a declarat că a atacat în instanţă ambele decizii.

Garda Financiară Arad a confiscat 22 tone de făină

ARAD. La punctul de trecere a frontierei Nădlac, comisarii Gărzii Financiare Arad au confiscat 22.000 kg de făină albă de grâu, în valoare totală estimată la 28.000 lei, deoarece au constatat nerespectarea cadrului legal.

Sorin Cirţi, comisar şef secţie Garda Financiară Arad, explică: „În urma verificărilor efectuate, comisarii Gărzii Financiare Arad au constatat atât lipsa vreunui punct de lucru declarat al firmei beneficiare, precum şi refuzul nejustificat al reprezentanţilor legali ai societăţilor implicate în această achiziţie de a clarifica detaliile referitoare la transportul de făină. Marfa va fi valorificată conform prevederilor legale, iar contravaloarea va constitui venit la bugetul de stat".

JA-A.P.

ACCENTE

Tristan Mihuţa

Dezbinaţi şi fără identitate

Preşedintele Traian Băsescu a cerut să se cânte Imnul în şcoală şi să fie câte un drapel în fiecare clasă... Şi ne mai atrăgea atenţia că nu ne respectăm însemnele naţionale, aşa cum o fac alte state. Sigur, preşedintele are dreptate. Şi era chiar de aplaudat, dacă nu ar fi căzut repetent când Robert Turcescu l-a pus să recite prima strofă din „Deşteaptă-te române"! Nu a ştiut nici prima strofă din Imn. Nici ministrul Daniel Funeriu, care îndemna Şcoala românească să înceapă cursurile cu Imnul naţional, nu ştie versurile. Mulţi dintre noi nu ştim versurile - observaţi, mă includ în această categorie, pentru că nu pot recita mai mult de două strofe. O explicaţie există. Generaţia mea a cântat, la şcoală, un alt imn - „Te slăvim Românie pământ părintesc"; apoi, la armată am intonat „Trei culori cunosc pe lume"... Pe actualul Imn nu l-am învăţat la şcoală şi nici nu prea am avut unde să-l cântăm. Şi apoi, versurile sunt greoaie... Personal, aş fi optat pentru „Trei culori" al lui Ciprian Porumbescu.

> Pentru cei mai mulţi, nimic din ce e românesc, din ce producem nu e bun. Nu cunosc naţiune care să se blameze pe sine cu atâta plăcere.

Cât priveşte „constatarea" preşedintelui că nu îndrăgim însemnele naţionale, avem de-a face cu o realitate, pe cât de tristă, pe atât de explicabilă. Decenii la rând, visul a milioane de români a fost să fugă de sau din această ţară. Şi astăzi, auzi acelaşi lucru - că aici nu te poţi realiza, că asta nu e democraţie, că suntem un popor leneş, atât de leneş încât nici să ne revoltăm împotriva condiţiei noastre nu ne deranjăm. Toţi sunt mai buni, până şi bulgarii, şi spunem asta cu un cinism absurd, de parcă nu despre noi ar fi vorba. Pentru cei mai mulţi, nimic din ce e românesc, din ce se produce aici nu e bun. Nu cunosc naţiune care să se batjocorească şi să se blameze pe sine cu atâta sadism. La noi, trebuie s-o spunem, nu e nici unitate, nici identitate naţională. Iar Imnul ori însemnele ne par indiferente.

Partea tristă este că însuşi preşedintele nostru cultivă dezbinarea. Dumnealui, care ar trebui - după Constituţie, dar şi din punct de vedere moral - să adune populaţia sub acelaşi „stindard", nu se comportă ca un preşedinte al tuturor românilor. Nu dă un bun exemplu. Tratează Opoziţia ca şi cum aceasta nu ar fi parte a naţiunii române, ci ar fi alcătuită exclusiv din nişte neaveniţi. Şi populaţia o învrăjbeşte, în loc să o adune. Deci, încă o lovitură dată identităţii şi unităţii naţionale.

tristan.mihuta@informmedia.ro

Vizită patriarhală la Arad

Preafericitul Părinte Patriarh Daniel va târnosi noua biserică ridicată la Mănăstirea Arad-Gai.

ARAD. Preafericitul Părinte Daniel, Arhiepiscopul Bucureştilor, Mitropolitul Munteniei şi Dobrogei, Locţiitorul Tronului Cezareei Capadociei, Patriarhul Bisericii Ortodoxe Române se va afla duminică, 25 septembrie, la Arad, prilej cu care va târnosi noua biserică de la Mănăstirea Arad-Gai.

Preafericitul Părinte Patriarh va fi însoţit de membri ai Sfântului Sinod care vor da curs invitaţiei ÎPS Timotei Seviciu, Arhiepiscop al Aradului, de a fi alături de Întâistătătorul Bisericii Ortodoxe Române la slujba de târnosire a sfântului lăcaş.

În cursul programului pastoral la Arad, Patriarhul Bisericii Ortodoxe Române, P.F. Părinte Daniel, va lua cunoştinţă de viaţa monahală de la Mănăstirea Hodoş-Bodrog, va efectua o vizită la Seminarul Teologic, cât şi la şantierul de pictură de la Catedrala „Sfânta Treime", pe care însuşi Preafericitul Patriarh Daniel a târnosit-o în 6 decembrie 2008, la praznicul Sfântului Nicolae, într-o sâmbătă de referinţă pentru istoria Aradului.

Cu detalii asupra programului vizitei la Arad a Preafericitului Părinte Patriarh Daniel, vom reveni în numerele viitoare ale ziarului nostru.

JA-V.F.

La târnosirea noii Catedrale a Aradului FOTO: FAN

Bani grei pentru piaţă FOTO: JA

Piaţa, un lux pentru arădeni

ARAD. 20,3 lei! Aceasta este valoarea calculată a unui coş de consum la Arad. O valoare care plasează judeţul nostru pe cea de a doua poziţie în topul celor mai scumpe pieţe din România, prima poziţie fiind ocupată de Miercurea Ciuc. Mai mult, Aradul se clasează doar pe locul 21 în topul salariilor medii, ceea ce, corelat cu preţurile din pieţe, face ca traiul arădenilor să fie unul extrem de scump.

Pentru câte un kilogram de cartofi, varză, roşii, castraveţi şi fasole, arădenii sunt nevoiţi să scoată din buzunar mai mult de 20 de lei - conform econtext.ro, adică 2,5% dintr-un câştig de 800 de lei. Pe de altă parte, pentru aceleaşi produse orădenii plătesc în medie 17,5 lei, în timp ce la Timişoara se pot face asemenea cumpărături cu 4,7 lei mai puţin decât în Arad. Important de menţionat ar fi şi faptul că doar la Miercurea Ciuc şi Arad un astfel de coş de cumpărături depăşeşte pragul de 20 de lei. La polul opus, cele mai ieftine produse amintite anterior se pot cumpăra la Craiova - 10,6 lei, Brăila - 10,9 lei şi Slatina - 11,5 lei.

JA-A.P.

O investiţie necesară lăsată de izbelişte

Lucrările la campusul şcolar din Nădlac au fost abandonate după doi ani de la inaugurarea cu fast a proiectului.

NĂDLAC. În anul 2006 se anunţa cu surle şi trâmbiţe aprobarea investiţiei pentru noul campus şcolar din oraşul Nădlac. În anul 2008 se punea piatra de temelie a noii construcţii după ce Guvernul alocase suma de 25,5 miliarde de lei vechi pentru începerea lucrărilor. Apoi tăcere. Constructorul, o firmă din Ungaria s-a apucat de treabă şi după ce a realizat circa 30% din lucrare s-a oprit. Statul român nu a mai continuat finanţarea prin Ministerul Educaţiei iar proiectul, estimat la circa patru milioane de euro, a intrat în conservare iar lucrarea se degradează de la un an la altul.

Din declaraţiile primarului oraşului Vasile Ciceac, se pare că firma a şi dat faliment. Statul român îi datorează încă 24 de miliarde lei vechi pentru lucrările realizate până acum, fără a mai lua în calcul continuarea lor.

Nu s-a schimbat nimic

La fel ca în urmă cu 5 ani, când a fost motivată necesitatea acestei investiţii, situaţia juridică a clădirilor este neschimbată. Nouă din cele 11 sunt retrocedate diferitelor culte iar primăria plăteşte o chirie anuală de circa 5,6 miliarde lei vechi, peste 120.000 Eu. Situaţia pare a fi unică în ţară şi îi afectetază şi pe cei peste 1.200 de elevi care nu pot beneficia de spaţii moderne pentru că nimeni nu face investiţii majore în casa altuia. Fiecare început de an şcolar aduce doar mici lucrări de reparaţii curente.

Un proiect frumos

Campusul se întinde, în proiect, pe circa două hectare, este compus din două module, alcătuite din 24 de săli de clasă, cantină, internat, ateliere, sală de sport şi teren de sport, garsoniere pentru profesorii care fac naveta. Un vis frumos care deocamdată poate fi admirat doar pe hârtie.

JA-M.A.

Elevii din Nădlac se pot plimba doar printre ruinele noului campus. FOTO: V. O.

Descurajaţi să agreseze medici

Se pregăteşte înăsprirea pedepselor pentru cei care agresează personalul medical aflat în exerciţiul funcţiunii.

Relaţia medicului cu pacientul nu se consumă întotdeauna în cei mai civilizaţi termeni FOTO: FAN

ARAD. Sancţiuni drastice pentru cei care agresează personalul medical aflat în exerciţiul funcţiunii. Aceasta e propunerea Ministerului Sănătăţii pentru a-i descuraja pe cei care nu respectă corpul medical şi munca depusă de angajaţii din sistemul sanitar.

Între 6 luni şi 12 ani

Conform unui proiect de lege al MS, ameninţarea săvârşită nemijlocit sau prin mijloace de comunicare directă contra unui medic, asistent medical, şofer de autosanitară, ambulanţier sau orice alt fel de personal din sistemul sanitar, aflat în exerciţiul funcţiunii, va putea fi pedepsită cu închisoarea de la 6 luni la 2 ani sau cu amendă.

Orice acte de violenţă (ca de exemplu lovirea) săvârşite împotriva cadrelor medicale vor fi sancţionate cu închisoarea de la 6 luni la 3 ani, iar vătămarea corporală va fi pedepsită cu închisoare de la 6 luni la 6 ani.Vătămarea corporală gravă se va pedepsi cu închisoare de la 3 la 12 ani.

De ce se-ntâmplă?

Corpul medical arădean salută intenţia Ministerului Sănătăţii de a înăspri pedepsele pentru agresori. „Asemenea măsuri sunt binevenite pentru că noi ne-am confruntat cu situaţii de agresiune. De regulă, acestea s-au întâmplat pentru că aparţinătorii bolnavilor refuzau să înţeleagă că în interiorul spitalelor există nişte reguli ce trebuie respectate. Spre exemplu, la Terapie intensivă sau în Blocul operator, aparţinătorii au intrare limitată sau deloc, dar ei vor să intre cu orice preţ. La fel e şi în cazul programului de vizită a bolnavilor. Aparţinătorii nu vor să-l respecte, nu înţeleg că există o disciplină, că există reguli impuse. Şi atunci vin şi ne agresează. Chiar şi eu am fost agresată - verbal de nenumărate ori, dar şi fizic o dată. S-a întâmplat din cauza faptului că nu i-am dat voie unei persoane să intre la Terapie Intensivă în orele în care vizitele erau interzise" - spune dr. Teodora Olariu, director medical al Spitalului Clinic Judeţean de Urgenţă Arad. Dr. Roberto Schill, manager al Serviciului Judeţean de Ambulanţă, ne aminteşte că, la începutul anilor '90, un medic de la Ambulanţa arădeană a fost omorât, dar ne asigură că în timpul ultimilor ani Salvarea nu s-a confruntat cu situaţii grave. „S-au întâmplat de la agresiuni verbale până la agresiuni fizice, dar nu au fost serioase. Au fost agresiuni uşoare, care nu au necesitat îngrijiri medicale. Agresiunile verbale sunt însă mult mai frecvente" - precizează Roberto Schill.

DIANA DUŢU
diana.dutu@informmedia.ro

OPINIA CORPULUI MEDICAL

Dr. Roberto Schill, manager Serviciul Judeţean de Ambulanţă
Agresiunile verbale sunt mai frecvente. S-au întâmplat şi agresiuni fizice, dar nu au fost serioase

Dr. Teodora Olariu, director medical Spitalul Clinic Judeţean
Aparţinătorii nu înţeleg că în interiorul spitalelor există nişte reguli pe care trebuie să le respecte

„Mişcarea Populară" este binevenită în politică

Preşedintele PDL Arad, Gheorghe Seculici, vede posibilă coagularea mai multor forţe politice şi civice.

> Încremenirea în tipare nu aduce nimic bun
> GHEORGHE SECULICI

ARAD. Înregistrarea la OSIM a „Mişcării Populare", de către Ioana Băsescu, a dat naştere multor discuţii, unii opinând că aceasta ar fi deja celebra „Albă ca zăpada" de care vorbea Sebastian Lăzăroiu. Preşedintele PDL Arad, Gheorghe Seculici, este de părere că apariţia acesteia nu este întâmplătoare, ci, dimpotrivă, constituie o etapă normală în modul de percepere şi gestionare a politicilor.

Antecedente

„Toţi factorii care concură la o bună guvernare - şi nu mă refer aici strict la România - sunt într-o continuă evoluţie, încremenirea în tipare neaducând vreodată ceva bun. În acest sens, Mişcarea Populară nu a apărut întâmplător, PDL a avut o preocupare constantă pentru integrarea deplină în marea familie a Popularilor. Aşa a apărut Platforma Creştin Democrată, aşa a început, cu ceva vreme în urmă, Valeriu Stoica, inclusiv la Arad, implementarea conceptului de mişcare populară. Spre deosebire de afirmaţiile unora, PDL nu vrea să îşi aroge statutul de lider absolut şi nici nu urmăreşte crearea unui megapartid. Dimpotrivă, partidele care vor veni în această construcţie îşi vor păstra identitatea, iar organismele şi societăţile civice, la fel. Să nu se înţeleagă greşit, în cadrul partidului nu s-a discutat la modul concret pe această temă, este vorba despre opinia mea personală. Cred că suntem în etapa în care cetăţeanul de rând nu mai agreează politicul pur, ci vrea ca acesta să aibă o cât mai consistentă legitimare din partea diferitelor segmente ale societăţii, care sunt chemate nu doar să gireze, ci să contribuie efectiv la o cât mai bună guvernare, corelată cu realităţile momentului", a declarat Seculici.

JA-S.T.

Seculici crede că apariţia „Mişcării Populare" nu este întâmplătoare FOTO: JA

Îşi fac fertilizare la Timişoara

Până acum, Ministerul Sănătăţii a aprobat dosarele a patru cupluri infertile din Arad.

Şansă mare pentru tinerii care doresc să devină părinţi FOTO: FAN

ARAD. Şapte familii de arădeni şi-au depus dosarul la Centrul de Reproducere Umană Asistată „Gynatal" din Timişoara pentru a beneficia de finanaţare gratuită în cadrul Programului de fertilizare in vitro şi embriotransfer al Ministerului Sănătăţii (MS). „Patru dosare au fost aprobate, două au fost respinse, iar unul este în curs de implementare, adică e trimis la Bucureşti şi urmează să fie analizat de Comisie în octombrie. Nu ştim exact când, dar foarte probabil în cursul acestui an, dosarele din Arad vor intra pe procedură" - explică Ovidiu Lobonţ, director adjunct al SC Gynatal SRL.

Program deschis...

Aproximativ 800 de cupluri infertile, din întreaga ţară, vor putea beneficia, în acest an, de programul MS. De la 1 iunie până în prezent, Ministerul Sănătăţii a aprobat 330 dosare, din 464 depuse. 37 dintre dosarele aprobate sunt de la clinica din Timişoara. „Atâta timp cât programul e deschis, vom primi în continuare dosare" - precizează Ovidiu Lobonţ. Aşadar, arădenii interesaţi de oportunitatea oferită de Minister mai au (ceva) timp să se înscrie în program. Ministerul Sănătăţii va susţine financiar o singură procedură de fertilizare in vitro, în două etape: *4.920 lei după realizarea procedurii de fertilizare (prelevarea ovocitelor prin puncţie foliculară; recoltarea spermei şi procesarea acesteia; inseminarea ovocitelor; transferul embrionar); *1.230 lei după confirmarea finalizării procedurii FIV/ET cu o sarcină, urmată de naştere.

JA-D.D.

Elevii au intrat în alegeri

Alegerile în şcoli vor fi până în 28 octombrie, după care se fac alegeri la nivel de judeţ.

ARAD. Odată cu deschiderea anului şcolar s-a dat „startul" şi la alegerile pentru desemnarea reprezentanţilor în fiecare liceu din judeţ. Astfel, fiecare elev de liceu are dreptul de a candida pentru oricare dintre funcţiile de preşedinte, vicepreşedinte, secretar sau director de departament al Consiliului Şcolar din unitatea de învăţământ din care face parte. Candidaturile vor fi depuse pe site-ul www.edu.ro, unde vor putea fi vizualizate de către toţi elevii, acestea şi campania de promovarea a candidaţilor constituind principalul criteriu de vot.

Calendar

Alegerile la nivel de şcoală se vor derula în perioada 12 septembrie - 28 octombrie, ele fiind urmate de alegerile la nivel de judeţ, care se vor desfăşura în perioada 28 octombrie-15 noiembrie. La acest nivel, preşedinţii Consiliilor Şcolare vor avea dreptul să candideze pentru Consilul Judeţean al Elevilor. „Alegerile reprezintă însă doar un punct de pe lista obiectivelor din strategia Consilului Naţional al Elevilor pe anul şcolar 2011-2012, ne-a spus Şerban Necşa-Dămăcuş, preşedintele Consiliului Judeţean al Elevilor Arad. Această strategie mai cuprinde şi reprezentarea elevilor la nivel şcolar, prin prezenţa în Consiliul de Administraţie, relaţiile între elevi, profesori şi părinţi, clarificarea reprezentativităţii CNE prin aplicarea de adeziuni şi chestionare, atragerea de voluntari, dar şi stabilirea acţiunilor pentru săptămâna «Şcoala altfel»".

JA-V.F.

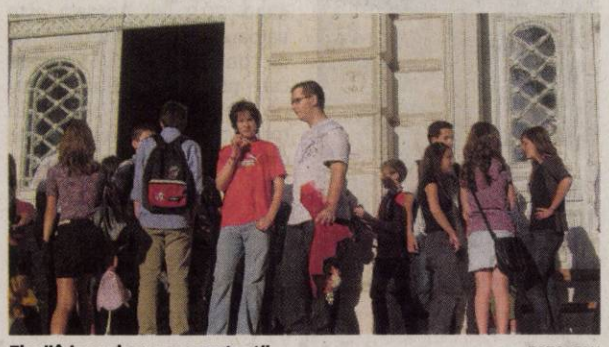
Elevii îşi vor alege reprezentanţii FOTO: FAN

Surori de Crucea Roşie

ARAD. Filiala judeţeană de Cruce Roşie organizează cursuri de şcolarizare pentru surori de Cruce Roşie. Înscrierile se fac la sediul filialei, situat în Arad, pe strada Lucian Blaga nr. 8, până la 1 octombrie, zilnic între orele 9-16.

Cursurile vor dura un an (şcolar), urmând a se desfăşura în perioada octombrie 2011- iunie 2012. Absolvenţele vor primi o diplomă ce le atestă calificarea ca surori de Cruce Roşie, cu noţiuni în domeniul îngrijirii bolnavului şi acordare prim ajutor. Diploma este recunoscută în străinătate.

Singura condiţie pe care trebuie să o îndeplinească arădencele ce doresc să urmeze aceste cursuri este să fi absolvit minimum gimnaziul. Cei interesaţi pot obţine informaţii suplimentare la unul din următoarele numere de telefon: 0257-281625 şi 0734449902.

JA-D.D.

Cirprian Luca FOTO: JA

Cere mai mult lapte praf pentru sugari

ARAD. Deputatul Ciprian Luca solicită modificarea criteriilor de acordare a laptelui praf pentru sugari. „În lanţul interminabil de aberaţii legislative aprobate de Guvern se regăsesc şi noile criterii de acordare a laptelui praf pentru sugari. Zeci de tone de lapte praf va fi aruncat la gunoi, în loc să fie distribuit oamenilor care au cu adevărat nevoie de el, însă care nu corespund criteriilor impuse de ministerul de resort. Este inacceptabil să irosim bani în acest mod. Este inacceptabil să tăiem drepturile unor oameni care au nevoie cu adevărat de acest aliment, în timp ce produsele nefolosite vor fi aruncate la ghenă", apreciază deputatul PSD. Guvernul a înăsprit condiţiile necesare pentru ca un copil să poată beneficia în mod gratuit de lapte praf. „La nivel naţional, în 2010 au primit lapte praf gratuit 40.000 de copii, iar după intrarea în vigoare a noilor norme de această facilitate beneficiază doar 11.000 de sugari. Pentru actualul guvern nu contează decât aspectul economic, care presupune o reducere a cheltuielilor de la 15 milioane de lei, la aproximativ 3 milioane, alocaţi în 2011. Iar produsul expiră în depozitele autorităţilor de sănătate publică, în timp ce oameni cu posibilităţi materiale reduse au nevoie de el", apreciază deputatul Ciprian Luca. Demnitarul arădean a depus o interpelare pe acest subiect, adresată ministrului Sănătăţii.

JA-A.P.

România şi SUA îşi extind parteneriatul strategic

Cele două părţi îşi propun totodată să îşi consolideze cooperarea în cadrul NATO.

BUCUREŞTI. România şi SUA, parteneri strategici, au identificat o serie de domenii în care îşi propun consolidarea cooperării, printre acestea numărându-se dezarmarea, neproliferarea nucleară, combaterea terorismului dar şi căutarea de soluţii pentru conflictele îngheţate şi îmbunătăţirea cooperării NATO-UE.

Aceste elemente se regăsesc în „declaraţia comună privind parteneriatul strategic pentru secolul al XXI-lea între România şi SUA", document asumat de cele două state.

Documentul identifică mai multe domenii de "cooperare întărită" între părţi. Primul dintre cele identificate de cele două state este reprezentat de „sistemul Statelor Unite de apărare împotriva rachetelor balistice şi capabilitatea NATO de apărare antirachetă", Bucureştiul şi Washingtonul „recunoscând că acest sistem contribuie la apărarea României şi a Statelor Unite, precum şi a aliaţilor europeni ai NATO, şi întăreşte stabilitatea regională".

Cele două părţi îşi propun îmbunătăţirea interoperabilităţii şi a cooperării în domeniul echipamentelor de apărare şi al materialelor conexe, inclusiv prin îmbunătăţirea cooperării NATO-UE, întărirea instituţiilor euro-atlantice şi căutarea de soluţii pentru conflictele îngheţate.

SURSA: MEDIAFAX

Întâlnirea de la Casa Albă FOTO: EPA

GREVĂ DE PROTEST
Taximetriştii strigă lozinci în timpul unui miting în faţa Parlamentului grec din Atena, Grecia. Ei sunt în grevă de aproximativ 48 de ore, ca formă de protest împotriva proiectului de lege liberalizarea sectorului.

FOTO: EPA

Au semnat acordul pentru scut

Acordul semnat de SUA şi România va fi public peste zece zile.

WASHINGTON. Ministrul de Externe, Teodor Baconschi, şi secretarul de Stat american, Hillary Clinton, au semnat, marţi, la Washington, Acordul privind amplasarea unor elemente ale scutului antirachetă în România.

Clinton: Acordul privind scutul va poziţiona România ca actor central în arhitectura antirachetă NATO

Acordul, public peste 10 zile

Secretarul de Stat, Hillary Clinton, a declarat, marţi, după semnarea acordului privind amplasarea de elemente antirachetă în SUA, că acest document va poziţiona România ca un actor central în viitoarea arhitectură antirachetă a NATO.

Ea a apreciat că acest document reprezintă un pas esenţial în contracarea ameninţărilor cu rachete balistice care reprezintă un risc din ce în ce mai crescut.

Acordul privind scutul american antirachetă semnat, marţi, la Washington, nu conţine nimic secret, a declarat, ieri, Traian Băsescu, la întoarcerea din SUA, el spunând

Preşedintele speră ca în zece zile acordul să poată fi făcut public.

FOTO: EPA

că speră ca în zece zile se va conveni cu Departamentul de stat ca Acordul să poată fi făcut public în România şi în SUA.

Preşedintele Traian Băsescu a declarat, miercuri, la întoarcerea din vizita făcută în SUA, că, odată transpus în practică, „Acordul nu are nimic secret. Vreau să îndepărtez orice speculaţie privind anexe secrete ale acestui acord. Sper ca în următoarele zece zile să putem conveni cu Departamentul de stat să facem public acest acord, atât în România, cât şi în SUA", a spus Băsescu.

El a precizat că Acordul va trebui ratificat în Parlamentul României. **SURSA: MEDIAFAX**

NATO salută semnarea acordului

BRUXELLES. Secretarul general al NATO, Anders Fogh Rasmussen, a salutat miercuri semnarea, la Washington, a acordului privind scutul american antirachetă, de către secretarul american de Stat Hillary Clinton şi ministrul român de Externe Teodor Baconschi, potrivit unui comunicat oficial.

Anders Fogh Rasmussen FOTO: EPA

„Salut semnarea acordului în baza căruia Statele Unite vor amplasa interceptori antirachetă în România. Instalarea acestor interceptori defensivi va fi un element important al capacităţii de apărare antirachetă a NATO, asupra căreia s-a convenit la summitul de la Lisabona din noiembrie", afirmă secretarul general al Alianţei Nord-Atlantice.

„Interceptorii din România vor contribui în mod semnificativ la protejarea teritoriului european, a populaţiei şi forţelor împotriva unei ameninţări tot mai mari reprezentate de proliferarea rachetelor balistice".

Potrivit unor documente americane, referitoare la sistemul care va fi amplasat în judeţul Olt, SUA şi România au selectat împreună în cadrul negocierilor locaţia de la Deveselu, ca fiind potrivită pentru amplasarea sistemului de apărare antirachetă american care implică interceptoare de tip SM-3, cunoscute şi sub numele de „Aegis Ashore System". **SURSA: MEDIAFAX**

Radar antirachetă, în Turcia

ANKARA. Un radar de alertă avansată în cadrul scutului antirachetă din Europa, a cărui amplasare a fost acceptată de Ankara la începutul lui septembrie, va fi instalat în provincia turcă Malatya (sud-est), au anunţat miercuri autorităţile turce, citate de AFP.

Ahmet Davutoglu FOTO: FAN

„Lucrările juridice şi pregătirea terenului care va găzdui radarul au fost încheiate. Acesta va fi instalat la Kurecik", informează ministrul turc al Afacerilor Externe, Ahmet Davutoglu.

Această provincie găzduieşte deja o bază aeriană turcă şi forţe terestre.

În trecut, un complex de radare americane al căror control a fost transferat ulterior armatei turce se afla la Kurecik.

Potrivit televiziunii de ştiri NTV, generali turci vor face parte din comandamentul bazei care va găzdui radarul. Acesta urmează să fie operaţional înainte de sfârşitul anului, a precizat NTV.

Iranul, ţară vecină cu Turcia, a criticat decizia autorităţilor de la Ankara, apreciind că aceasta va „genera tensiuni", însă turcii au răspuns că scutul antirachetă al NATO nu vizează o ţară anume.

NATO şi Statele Unite vor să amplaseze un sistem de interceptare a rachetelor în faţa ameninţării, pe care o consideră în creştere, din partea unor rachete cu rază scurtă şi medie de acţiune provenind din Orientul Mijlociu şi în special din Iran. **SURSA: MEDIAFAX**

Presiuni asupra Greciei

PARIS. Franţa va cere Greciei garanţii că va respecta ţintele de deficit impuse drept condiţii pentru un plan de ajutor extern suplimentar, miercuri, într-o teleconferinţă la care va participa şi cancelarul german, Angela Merkel, a anunţat un purtător de cuvânt al executivului francez.

Autorităţile franceze nu vor face niciun anunţ şi nici nu vor informa jurnaliştii după teleconferinţa dintre preşedintele Franţei, Nicolas Sarkozy, cancelarul Germaniei, Angela Merkel, şi premierul Greciei, George Papandreou. Subiectul discuţiilor va fi situaţia statului elen şi criza din zona euro, a spus purtătorul de cuvânt.

Marile economii din zona euro au tot mai puţină răbdare în privinţa eşecului Greciei de a îndeplini ţintele de reformă fiscală şi structurală stabilite prin programul de ajutor extern de la UE şi FMI, în contextul impactului asupra pieţelor financiare al informaţiilor că statul elen ar putea intra în încetare de plăţi sau ar putea părăsi zona euro. **SURSA: MEDIAFAX**

Nicolas Sarkozy FOTO: EPA

Criteriile de acordare a ajutoarelor

Posesorii de anumite bunuri cum ar fi drujbe sau motocositoare vor fi exceptaţi de la ajutoare.

BUCUREŞTI. Românii care au drujbă, maşină, motoretă, scuter, depozite bancare de peste 3.000 de lei sau trei vaci nu vor primi ajutoare la încălzire, potrivit normelor de aplicare a OUG 70/2011 ce reglementează „măsurile de protecţie socială în perioada sezonului rece".

Conform actului normativ, românii care au casă de vacanţă, piscină, saună, şalupe, bărci cu motor, iahturi, tractor, presă de ulei sau moară de cereale, autoutilitare, autocamioane de orice fel sau remorci, autobuze şi microbuze nu primesc ajutoare la încălzire în acest sezon rece.

De asemenea, nici cei care deţin motociclete, motorete, scutere şi maşini cu o vechime mai mică de zece ani, „cu excepţia celor adaptate pentru persoanele cu handicap sau destinate transportului acestora sau persoanelor dependente precum şi pentru uzul persoanelor aflate în zone greu accesibile" nu vor primi ajutor de la Guvern.

Nu vor primi ajutor nici cei care au un teren mai mare de 1.000 de metri pătraţi la oraş şi 2.000 de metri pătraţi la sat, chiar dacă este vorba de terenul pe care se află locuinţa. Nici deţinătorii de terenuri arabile, forestiere, de fânete, vii, livezi, grădini de legume şi flori cu suprafeţe mari nu se califică pentru a primi ajutor de încălzire.

Excluşi de la ajutoarele de încălzire sunt şi cei care au depozite bancare mai mari de 3.000 de lei sau mai mult de trei vaci, cinci porci, 20 de oi sau capre sau 15 familii de albine.

Căldura va fi mai scumpă FOTO: FAN

Criteriile de acordare a ajutorului de încălzire aplicate începând cu iarna 2010-2011 au fost, aşadar, menţinute, singura noutate din acest an fiind deţinerea drujbei.

SURSA: MEDIAFAX

A furat din magazin FOTO: JA

A furat din supermarket diverse produse

ARAD. Un tânăr a fost prins în timp ce încerca să fure mai multe produse dintr-un magazin. Polițiștii Secției numărul 1 îl cercetează pe D.P., de 17 ani, din Arad, sub aspectul săvârșirii infracțiunii de furt. Totul s-a întâmplat în data de 13 septembrie, când minorul a fost prins exact când sustrăgea dintr-un supermarket din municipiul Arad mai multe produse. **JA - V.G.**

211

puncte de penalizare în valoare de 9.550 de lei și 208 sancțiuni contravenționale este bilanțul agenților de la Poliția Rutieră care au reținut 8 permise de conducere și 12 certificate de înmatriculare. Agenții de ordine publică au aplicat 16 sancțiuni în valoare de 14.800 lei, au aplanat 6 conflicte, au verificat 11 sisteme de pază și au efectuat 12 controale. **JA - V.G.**

La volan, prin oraș, cu permisul suspendat

ARAD. O femeie din Vladimirescu a fost surprinsă de polițiști în timp ce conducea deși avea permisul suspendat. Oamenii legii au depistat-o, pe Bulevardul Decebal, pe Ilia P., de 29 de ani, care conducea un Audi A6. Când i s-au cerut actele, femeia nu le-a putut prezenta, iar polițiștii au descoperit că permisul de conducere îi era suspendat. S-a ales cu dosar penal. **JA-A.G.**

Polițiștii au prins-o FOTO: A.G.

A fost prins cu lemne de foc fără acte

NĂDLAC. Un șofer din județul Sibiu a fost depistat în trafic de polițiștii din Nădlac transportând lemne fără a deține documente legale de proveniență. În TIR-ul cu semiremorcă au fost descoperiți peste 28 de metri steri de lemn de foc paletat, din specia fag, în valoare de aproximativ 4.000 de lei. Șoferul s-a ales cu o amendă de 25.000 de lei, iar lemnul a fost confiscat de oamenii legii. **JA-A.G.**

Peţitori din Israel la CET

O societate israeliană vrea să modernizeze Centrala Electrică de Termoficare Lignit din Arad.

Vor să bage bani în CET Lignit FOTO: JA

ARAD. Arădenii au șansa să plătească, în viitorul apropiat, mai puțini bani pentru căldură. Asta dacă scrisoarea de intenție a unei firme din Israel, care dorește să modernizeze CET Lignit, se va concretiza într-o investiție propriu-zisă. Conducerea societății Telemenia, prin directorul Izhak Elyashiv, a contactat Primăria Arad căreia i-a expus ideile și proiectele de producere a energiei electrice și termice, în cazul în care cele două părți vor ajunge la un consens. „În urma opțiunii reprezentantului nostru, domnul inginer Călin Mihai, și în numele Telemenia Ltd., am plăcerea să vă prezint conceptul nostru pentru dezvoltarea, extinderea, modernizarea instalațiilor municipale de termoficare de la CET Arad", își începe Izhak Elyashiv scrisoarea. În continuare, acesta face o prezentare a companiei, după care spune că „intenția noastră este de a moderniza producția de energie termică și electrică prin instalarea unei centrale de cogenerare extrem de eficientă, care poate fi integrată în instalațiile CET Arad, în scopul de a produce electricitate și energie calorică (la o cantitate care urmează să fie decisă de către dumneavoastră) și dedicată vânzării produselor, și anume, de energie electrică către Sistemul Energetic Național, și apă caldă și de încălzire urbană, pentru Municipiul Arad".

Prezintă avantajele

Mai departe, reprezentantul Telemenia prezintă și avantajele unei modernizări a CET. În ceea ce privește avantajul economic, Elyashiv informează că „va exista o reducere semnificativă a cheltuielilor de exploatare pentru furnizarea serviciilor de energie calorifică furnizată tuturor clienților conectați la sistem. Această nouă centrală va fi în măsură să furnizeze servicii la prețuri și tarife sub nivelul reglementat de ANRE pentru energie termică". Sunt menționate, totodată, și explicate avantajele operaționale, tehnice și de mediu.

ALIN GHERASIM
alin.gherasim@informmedia.ro

CER STUDII

Pentru a-şi face o idee despre situaţia operaţională şi economică a CET Lignit, israelienii solicită realizarea unui studiu de fezabilitate. „Recomandăm realizarea unui studiu de fezabilitate pentru a evalua şi analiza infrastructura existentă şi tariful la energie electrică existent, normele ANRE şi preţurile gazelor naturale. Intenţia acestui studiu este de a crea un model de afaceri pentru a investi, administra şi întreţine centrala. Acest studiu este destinat să ofere un cadru pentru discuţiile viitoare", susţin investitorii.

VOR ÎNTÂLNIRE

Scrisoarea de intenţie a fost înregistrată la Primăria Arad cu numărul 57.905 din data de 31 august 2011. Israelienii mai solicită o întâlnire cât mai rapidă cu primarul Gheorghe Falcă şi cu reprezentanţii CET pentru a dezvolta ideea modernizării centralei. Din informaţiile deţinute de noi, Falcă nu s-a întâlnit deocamdată cu aceşti posibili investitori.

Poliţiştii bagă 1.200.000 lei înapoi în buget

ARAD. Polițiștii arădeni din cadrul Serviciului de Investigare a Fraudelor au recuperat la bugetul de stat aproximativ 1.200.000 de lei în acest an. Activitățile acestora au fost axate pe combaterea evaziunii fiscale. „Am acționat pe producerea și comercializarea produselor energetice, producerea și valorificarea alcoolului și băuturilor alcoolice, comercializarea produselor din tutun, producerea și comercializarea mărfurilor agroalimentare, în domeniul transporturilor, în domeniul turismului, construcții și materiale de construcții, exploatarea și prelucrarea materialului lemnos, utilizarea forței de muncă <la negru> și <la gri>, acest lucru generând rezultate substanțiale", ne anunță Camelia Tuduce, purtătorul de cuvânt al Poliției. Aceasta mai adaugă că, în urma dosarelor de evaziune fiscală întocmite, au fost recuperați 1.139.800 de lei, și au fost confiscate peste 52.000 de pachete de țigări de contrabandă. **JA-A.G.**

Evazioniștii au fost prinși FOTO: FAN

Minor acoperit cu haine, decoperit la frontieră

NĂDLAC. Un tânăr a încercat să își scoată ilegal fratele din țară acoperindu-l cu haine în spatele scaunului mașinii pe care o conducea. Isprava s-a petrecut pe 13 septembrie, în jurul orei 16:00, când polițiștii de frontieră de la Nădlac au desoperit o persoană de sex masculin ascunsă în spatele scaunului șoferului acoperită cu îmbrăcăminte. S-a stabilit că persoana în cauză este cetățean român, F.L., în vârstă de 14 ani, fiind fratele mai mic al șoferului M. Florinel. Șoferul a declarat că a recurs la această metodă deoarece pașaportul minorului a expirat și nu avea alt document pentru trecerea frontierei. **JA - V.G.**

Revoltă printre pompierii demişi

Aproximativ 20 de pompieri arădeni concediaţi au protestat în faţa ISU.

În faţa Inspectoratului pentru Situaţii de Urgenţă FOTO:JA

ARAD. Disponibilizările dictate de Traian Igaș, ministrul Administrației și Internelor, nu au rămas fără ecou printre pompierii arădeni care au rămas fără serviciu. Spiritele au fost inflamate de declarația lui Igaș, care a spus că „au fost disponibilizați cei care nu aveau suficient sânge în instalații și nu au luat examenele". Sorin Roz, unul dintre cadrele concediate, spune că „bine că am avut sânge în instalație în 31 decembrie 2009 și 1 ianuarie 2010, când, în timpul inundațiilor, scoteam oi din apă fără niciun fel de echipament de protecție. Am salvat atunci 600 de oi și ciobanii".

Acuză nepotisme

Un alt pompier spune că disponibilizările au fost făcute doar printre cei care nu aveau pile și relații. „ Suntem 38 de persoane care nu am avut pe nimeni și care nu au dat niciun ban să intre. Am lucrat printre ăia care au avut pile. Și ăia au rămas, și noi nu", a declarat Florin Marcea. Acesta a mai adăugat că „sunt colegi care au rămas în unitate și care sunt scutiți medical, sunt inapți medical. Sunt care nu pot să ia probele sportive, sunt suprapoderali. Ăia au rămas". Reprezentanții ISU spun, însă, că restructurările au fost realizate în conformitate cu procedurile primite. „Înțelegem nemulțumirile oamenilor, dar am primit o organigramă care a trebuit respectată, iar în cadrul procesului de restructurare s-au urmat procedurile primite de la eșalonul superior", spune Sorina Ambruș, purtător de cuvânt al ISU Arad. **JA-A.G.**

Scandal cu ciobanii din Olari

OLARI. Jandarmii au intervenit la un scandal izbucnit marți noaptea în Olari. Protagoniștii au fost trei ciobani care își păsteau oile pe un teren agricol și proprietarul terenului cu pricina. Cel din urmă le-a cerut socoteală oierilor care și-au băgat animalele pe tarlaua respectivă. Ciobanii l-au luat la bătaie pentru această „indolență", după care au fugit. Martorii prezenți au susținut varianta proprietarului care, ulterior, a primit ajutor medical de la un echipaj de ambulanță. Cei trei ciobani bătăuși sunt cercetați pentru loviri și alte violențe, vătămare corporală și distrugere. **JA-A.G.**

Cu oile FOTO: FAN

Sport

„Întrecerea fetelor se anunţă a fi mai echilibrată ca niciodată"

Carmen Tocală, preşedinte FR Baschet

7

este etapa din cadrul Campionatului Naţional de Snooker programată, în acest sfârşit de săptămână, în oraşul nostru. Întrecerea se va desfăşura la Salonul de Biliard din P-ţa UTA nr. 45-55 şi va fi prefaţată de o conferinţă de presă cu participarea reprezentanţilor Federaţiei şi a unor jucători cu mare experienţă.

Noaptea Greilor, un eveniment mult aşteptat

ARAD. Iubitorii sportului de contact vor avea ocazia sâmbătă, ora 20, la Sala Sporturilor, să asiste la o super-gală K-1 şi nu numai, intitulată sugestiv: Noaptea Greilor. În program figurează cinci meciuri de K-1, unul de box profesionist şi unul de box amatori. Surprizele nu vor lipsi, la gală anunţându-şi prezenţa două vedete din spectaculoasa lume a K-1, Ionuţ „Pitbull" Atodiresei şi Daniel Ghiţă. **JA-D.S.**

Giovanni Catanzariti FOTO: A.H.

Despre salarii restante la UTA

ARAD. Nu este un secret faptul că gruparea-fanion a oraşului nostru nu se află la zi din punctul de vedere al achitării obligaţiilor către jucători. Lucrul acesta a fost confirmat de antrenorul secund Dan Stupar, care a adăugat că preşedintele clubului, Giovanni Catanzariti, a făcut eforturi mari în acest sens, purtându-se discuţii cu oameni de afaceri din oraş. „Este vorba despre două salarii restante. S-a convenit cu jucătorii o anumită dată pentru plata lor. De asemenea, sunt convins că nu vor mai fi întârzieri", consideră Stupar, care crede că „este mai uşor să baţi la uşi având rezultate". **JA – A.H.**

„Doamna" va fi arbitrată de o doamnă

Clujeanca Teodora Albon împarte dreptatea la meciul UTA – ALRO Slatina, de mâine.

ARAD. Nici în ediţia trecută a ligii secunde şi nici în meciurile scurse în această ediţie de campionat, UTA nu a avut noroc cu arbitrii. „Cavalerii fluierului" au dezavantajat-o în mod repetat, atât pe propriul teren cât şi în deplasare. Iată că, după experienţele neplăcute prin care a trecut cu aceştia, echipa noastră va fi fluierată, mâine, de o persoană de sex feminin. Forul de specialitate a desemnat-o pentru partida cu ALRO Slatina, la centru, pe clujeanca Teodora Albon, ea urmând să oficieze alături de asistenţii Petrică Ionuţ Cîmpeanu şi Doru Claudiu Lucaciu, concitadini ai săi. Rezervă de arbitru va fi Dan Florin Dreve, tot din Cluj, în timp ce rolul de observatori le va reveni lui Traian Marcu (Sibiu) şi Dumitru Paraschiv (Drobeta Turnu Severin).

În ciuda indisponibilităţii mijlocaşului Cornel Nădăban, în tabăra arădeană domneşte un optimism ponderat, justificat de victoria de la Oradea. „Cu FC Bihor am făcut cel mai bun joc al nostru", menţionează antrenorul secund Dan Stupar. Tehnicianul „Bătrânei Doamne" a recunoscut că echipa ce o comandă -împreună cu „principalul" Roli Nagy şi antrenorul cu portarii Dan Ţapoş- ar avea un potenţial mai ridicat prin prisma calităţii jucătorilor, străduindu-se să o apropie de forma optimă. „Şedinţele şi discuţiile ce au existat, ne-au unit.

Am strâns rândurile şi trebuie să rămânem o adevărată familie. Când nu au mers lucrurile, vina a fost a tuturor. Acum, că am rezolvat, sper eu, problemele, ne propunem să arătăm suporterilor, din nou, faţa din ultimul joc", spune el.

„Alb-roşiii", cu mare elan spre alte trei puncte FOTO: C.A.

SERIE GREA

UTA are parte de o serie destul de grea de întâlniri. Începută la Oradea, aceasta mai cuprinde, în ordine, după ALRO Slatina (vineri, ora 19,30, stadionul „Francisc Neuman), echipele FC Olt (deplasare), FC Timişoara (acasă), Unirea Alba Iulia (deplasare), Gaz Metan Severin (acasă) şi Gloria Bistriţa (acasă). „Este o suită complicată, de foc. Strategia noastră este, însă, să privim mereu doar către următorul joc, din care să scoatem maximum posibil, adică toate punctele puse în joc", susţine Dan Stupar.

ADRIAN HÂRŢĂU
adrian.hartau@informmedia.ro

O inedită poveste de iubire FOTO: FAN

Începe urcuşul pe semicerc

ARAD. Cu o echipă remaniată în mare măsură, bazată pe jucători extrem de tineri, şi la timonă cu un nou antrenor, în persoana prof. Dan Dumitru, HC Arad va începe duminică urcuşul pe semicercul ligii secunde.

Ultimele două săptămâni au fost extrem de încărcate pentru handbaliştii arădeni, care au trecut peste un cantonament la Bekescsaba, unde accentul a fost pus pe latura fizică, iar mai apoi şi-au verificat potenţialul într-un turneu la Sighişoara. Chiar dacă au pierdut pe linie - 33-42, cu CSM Oradea; 32-37, cu Univ. Craiova şi 33-39, cu naţionala de juniori a României - tehnicianul Dan Dumitru s-a arătat parţial mulţumit de randamentul băieţilor. „În condiţiile oboselii acumulate în stagiul centralizat din Ungaria, băieţii nu s-au mişcat rău. Să nu uităm că avem o medie de vârstă a echipei de 20 ani. Cel mai rău stăm la capitolul portari" - spune Dumitru..

Să mai spunem că HC Arad debutează duminică, 18 septembrie, în noul sezon, cu o deplasare, pe terenul echipei CSM Piteşti. **JA-D.S.**

În acţiune FOTO: FAN

Hipismul, marea lor pasiune

BEKESCSABA. Zilele trecute, pe terenul clubului hipic Nimrode Lk Bekescsaba a avut loc finala campionatului ecvestru pentru copii,, eveniment la care au fost desemnaţi campionii anului 2011, prin cumul de puncte obţinute la fiecare etapă hipică.

Echipa Pony Club Arad, formată din Matekovits Viktoria (4 ani), Ailoaie Ştefan (4 ani), Dragoiu Maria (7 ani) şi Paliciuc Daria (11 ani) a reprezentat Aradul în probele de îndemânare şi conducere ponei şi cai. Paliciuc Daria (pe iapa Samira) a obţinut locul I în proba de îndemânare şi conducere a calului. **JA-D.S.**

Sub semnul cifrei trei

ARAD. Trei cavaleri ai fluierului şi trei observatori arădeni au fost delegaţi de FRF pentru a oficia la partide din eşaloanele II şi III ale sportului rege. Vorbim despre asistenţii Alina Mihoc (Gaz Severin - FC Olt), Marius Alexa şi Robert Pantiş (ambii la CFR Cluj II - CSM Zalău). La capitolul observatori, Dorel Cura merge în Liga II, la Luceafărul Oradea - CSM Rm. Vâlcea, în timp ce, un eşalon mai jos îi găsim pe Ioan Bogdan (la Flacăra Făget - Şcolar Reşiţa) şi Emil Arsa (la Minaur Zlatna - Unirea Târlugeni). **JA-D.S.**

Cinci clasări pe podium pentru judoka arădeni

SZEGED. Zilele trecute, 15 judoka reprezentând grupările CS Municipal Arad, LPS Gloria Arad şi Victoria Nădlac au participat la doua competiţii cu caracter internaţional.

Sub conducerea antrenorului Dorin Drîmbe, la Turneul Internaţional Cupa Szeged, cinci dintre ei au reuşit să urce pe podium: Mihali Gabriel,Tomuţ Diana, Marc Boldiş şi Andrada Balas - locul I, Tomuţ Alexandru - locul III. Alţi doi sportivi, Ciobanu Eduard şi Turc David, au pierdut meciurile pentru obţinerea medaliei de bronz. Sub conducerea profesorului Arpad Nagy, şapte dintre micuţii judoka arădeni s-au întors acasă cu medalii de la Cupa Caracal: Nagy David, Bleiciffer Kinga şi Rusniac Casandra - aur, Sisa Renata, Prodariu Roxana şi Ciobancan Andrei - argint, Bejan Ovidiu - bronz. Pentru secţiile de judo ale cluburilor arădene următoarele competiţii sunt: Turneu Internaţional în Viena (17-18 septembrie); Cupa Aradului (24-25 septembrie); Finalele CN pe echipe Under 15 şi individuale Ne-Waza (luptă la sol) şi Cupa Europeană din Austria, în luna octombrie. **JA-D.S.**

Zece invitaţii la Drag Racing

ARAD. Duminică, 18 septembrie, cu începere de la ora 9.00, în incinta Aeroportului Arad se va desfăşura a 7-a etapă din Campionatul Naţional Drag Racing, competiţie de accelerare auto pe distanţa standard internaţională de 400 metri.

Ziarul Jurnal Arădean, în colaborare cu Asociaţia Drag Racing Events, oferă 10 invitaţii valabile la această competiţie.

Dacă vă plac maşinile puternice, viteza şi adrenalina şi vreţi să fiţi martor la acest eveniment, nu trebuie decât să răspundeţi la întrebarea: Ce aţi dori să citiţi în paginile ziarului Jurnal Arădean?

Răspunsul, însoţit de numele dvs. şi numărul de telefon, îl aşteptăm pe adresa de e-mail: redactia.jurnalaradean@informmedia.ro, până joi, 15 septembrie, ora 17.

Câştigătorii celor 10 invitaţii, stabiliţi prin tragere la sorţi, vor fi anunţaţi în ziarul nostru de vineri, 16 septembrie, când îşi vor putea ridica invitaţiile (între orele 11-13).

Să mai notăm că elevii şi studenţii beneficiază de reducere la bilete, în baza carnetelor de elev respectiv student, plătind doar 10 lei.

O manifestare incitantă FOTO FAN

Foame mare de puncte

ARAD. Începutul nefast de sezon şi numărul mare de echipe care vor retrograda din Liga III, le obligă pe reprezentantele fotbalului arădean în acest eşalon să strângă cât mai multe puncte în această toamnă. Cel mai aproape de acest deziderat, în runda cu numărul 5, sunt cele două echipe care joacă pe teren propriu (Naţional Sebiş - ACS Recaş, vineri, ora 17 şi CS Vladimirescu - FC Hunedoara, sâmbătă, ora 17), în timp ce, Gloria lui Leo Pinţa caută prima victorie din actualul campionat în deplasarea de la Simeria. **JA-D.S.**

Remarcaţi pe tatami, în Ungaria FOTO: FAN

Andres Iniesta, o lună pe tuşă

BARCELONA. Mijlocaşul spaniol al formaţiei FC Barcelona, Andres Iniesta, va fi indisponibil aproximativ patru săptămâni, după ce s-a accidentat la coapsa stângă la meciul susţinut cu AC Milan, încheiat cu scorul de 2-2, din prima etapă a fazei grupelor Ligii Campionilor la fotbal, informează Agenţia France Presse.

„Andres Iniesta suferă de o ruptură la bicepsul femural de la piciorul stâng", a anunţat deţinătoarea en titre a Ligii Campionilor, FC Barcelona, pe site-ul oficial.

Sursa citată a menţionat că jucătorul va fi indisponibil patru săptămâni.

SURSA MEDIAFAX

Andres Iniesta FOTO EPA

Răzvan Lucescu FOTO EPA

Rapid joacă azi la Tel Aviv

TEL AVIV. FC Rapid joacă, astăzi, cu echipa locală Hapoel, în prima etapă a grupei C a Ligii Europa. Antrenorul rapidist Răzvan Lucescu a deplasat în Israel un lot aproape complet, din care lipseşte doar Ioniţă, convocat la lotul naţional de juniori. Partida Hapoel - Rapid va fi cea de-a 94-a disputată de giuleşteni în cele 20 de participări în cupele europene, debutul fiind consemnat în urmă cu 73 de ani, la Ujpesti Budapesta - Rapid 4-1, în 26 iunie 1938. Meciul Hapoel - Rapid, din prima etapă a grupei C a Ligii Europa, se dispută de la ora 20.00 şi va fi transmis de Pro TV.

SURSA MEDIAFAX

Djokovici a obţinut o sumă impresionantă în 2011

NEW YORK. Numărul 1 mondial în tenis, Novak Djokovici, câştigător, luni, la US Open, al treilea său Grand Slam în 2011 după Openul Australiei şi Wimbledon, a stabilit un record de câştiguri într-un sezon în circuitul ATP, informează Agenţia France Presse.

Sârbul de 24 de ani, care a obţinut, luni, a 64-a sa victorie în 66 de meciuri în 2011, a câştigat 10,6 milioane de dolari (7,75 milioane de euro) în acest sezon.

Precedentul record, de 10,2 milioane de dolari (7,45 milioane de euro), era deţinut de în comun de spaniolul Rafael Nadal (anul 2010) şi elveţianul Roger Federer (anul 2007).

Învingându-l pe Rafael Nadal luni în finală, Novak Djokovici a obţinut 2,3 milioane de dolari (1,68 milioane de euro): 1,8 milioane de dolari pentru victoria la US Open şi 500.000 de dolari pentru locul doi la „US Open Series" (turneele estivale americane), în urma lui Mardy Fish, câştigător la Atlanta şi finalist la Los Angeles respectiv Montreal.

SURSA MEDIAFAX

Ronaldo visează să mai aibă un meci de retragere

RIO DE JANEIRO. Atacantul Ronaldo, care şi-a încheiat activitatea la meciul amical al Braziliei cu România din 7 iunie, a declarat că ar fi „fantastică" o partidă de retragere cu ultima sa echipă, Corinthians, informează Agenţia France Presse.

„Nu am nimic programat, dar aş mai vrea încă un meci de adio. Ar fi fantastic să am şansa de a-mi lua adio de la fanii Corinthians", a declarat Ronaldo, în vârstă de 34 de ani.

Ronaldo, care s-a retras din cauza problemelor fizice, a jucat 15 minute la meciul amical Brazilia - România, din data de 7 iunie, de la Sao Paulo, încheiat cu scorul de 1-0 în favoarea gazdelor.

SURSA MEDIAFAX

Braziliianul Ronaldo FOTO EPA

Arată acuzator spre arbitri

Şahtior a pierdut la limită la Porto, iar Mircea Lucescu îi învinovăţeşte pe „cavalerii fluierului".

Hulk a făcut de toate în această partidă FOTO EPA

PORTO. Tehnicianul Mircea Lucescu a criticat arbitrajul şi a declarat că echipa Şahtior Donetk a fost pedepsită la meciul cu FC Porto, pierdut cu scorul de 1-2, în prima etapă a grupelor Ligii Campionilor.

„Nu sunt mulţumit. Am pierdut un meci pe care l-am controlat până când am avut un fotbalist eliminat. Al doilea gol marcat de Şahtior a fost valabil. Cigrinski nu a meritat al doilea galben. Nici eliminarea lui Rakiţki nu a fost corectă. Au fost faulturi dure, dar arbitrul ar fi trebuit să arate cartonaşul galben în loc de cel roşu. Lipsa de experienţă a lui Rakiţki a contat foarte mult. El a ridicat piciorul, arătând că este ok, în timp ce jucătorul de la FC Porto zăcea de parcă ar fi fost măcelărit. Evident că jucătorul nostru a fost eliminat. Am fost surprins de arbitraj, noi jucăm pentru a ajuta fotbalul şi e păcat că arbitrul nu a făcut la fel. Arbitrul a fost adeseori influenţat de public, care a ştiut perfect când să fluiere şi să se bucure. Hulk este un mare jucător, dar cade spectaculos, iar arbitrul s-a păcălit la câteva lovituri libere. FC Porto nu merita să câştige. Un singur lucru pot spune: că o singură echipă a fost pedepsită în această seară. Această echipă a fost Şahtior", a declarat Mircea Lucescu. Echipa ucraineană pregătită de Mircea Lucescu, Şahtior Donetk, cu fundaşul Răzvan Raţ integralist, a fost învinsă, în deplasare, cu scorul de 2-1 (1-1), de formaţia portugheză FC Porto, în prima etapă a grupei G a Ligii Campionilor. Fundaşul Cristian Săpunaru nu a fost inclus în lotul lui FC Porto pentru acest meci, el accidentându-se la încălzirea dinaintea meciului România - Franţa, din preliminariile Euro-2012. Golurile învingătorilor au fost marcate de Hulk '28 şi Kleber '51, în timp ce pentru oaspeţi a înscris Luiz Adriano, în minutul 12. FC Porto a ratat un penalti prin Hulk, în minutul 10.

SURSA MEDIAFAX

→ DOUĂ „ROŞII"

Şahtior Donetk a jucat cu un om mai puţin pe teren din minutul 40, după eliminarea lui Rakiţki pentru cumul de cartonaşe galbene. În minutul 80 a fost eliminat şi Cigrinski, Şahtior rămânând în nouă jucători.

Lui Răducan îi este cam frică

Directorul sportiv al FC Steaua crede că o remiză cu Schalke „nu reprezintă un eşec".

Huntelaar, o ameninţare FOTO EPA

BUCUREŞTI. Directorul sportiv al FC Steaua, Narcis Răducan, a declarat, miercuri, că un rezultat de egalitate în partida cu Shalke 04 nu poate fi considerat un eşec, precizând că un optimism exagerat ar putea dăuna formaţiei conduse de Roni Levi.

„Sunt optimist, dar măsurat, pentru că întâlnim cea mai bună echipă a grupei. I-am văzut la lucru şi într-adevăr au o forţă ofensivă de apreciat. Dar am demonstrat şi în anii trecuţi că băieţii, chiar dacă întâlnesc adversari puternici, pot să se motiveze. Oricum, împotriva lui Schalke un egal nu poate fi socotit un eşec. Bineînţeles că ne gândim toţi la o victorie, dar trebuie să apreciem foarte bine cu cine jucăm. Pentru că ar fi un optimism exagerat şi am avea de suferit. Vom vedea dacă putem să ne ridicăm la înălţimea unui adversar care să îi pună probleme lui Schalke, pentru că deşi au şi ei puncte mai slabe, au jucători de echipe naţionale. Va trebui să facem un joc foarte bun pentru a obţine o victorie. Dar o victorie nu ar însemna rezolvarea grupei. Ar fi doar o victorie de moral. Dar să nu ne gândim deja la cele trei puncte, trebuie să muncim mult, avem de demonstrat după înfrângerea de la Mediaş", a spus Răducan.

Oficialul stelist susţine că punctul forte al formaţiei germane este faptul că marchează cu uşurinţă. „Huntelaar, Raul şi Marica sunt jucători de mare valoare, respectaţi de ani de zile în Europa. Ăsta este punctul forte al celor de la Schalke, compartimentul ofensiv", a explicat directorul sportiv al FC Steaua.

SURSA MEDIAFAX

Fotbal la TV, în Europa League

BUCUREŞTI. Pe lângă disputa Hapoel Tel Aviv - Rapid Bucureşti (începând de la ora 20, Pro TV), iubitorii de fotbal pot urmări astăzi, în cadrul Ligii Europa, alte două partide transmise în direct: Lazio Roma - FC Vaslui (ora 20, sport.ro) şi Steaua Bucureşti - Schalke 04 Gelsenkirchen (începând de la ora 22.05, Pro TV).

ÎN SFERTURI

Jucătoarea de tenis Sorana Cîrstea s-a calificat, miercuri, în sferturile de finală ale turneului WTA de la Taşkent, dotat cu premii în valoare totală de 220.000 de dolari. Cîrstea a învins-o pe sportiva sârbă Aleksandra Krunici, venită din calificări, scor 6-3, 6-4. FOTO: EPA

Şi-a reziliat contractul de ziua sa de naştere

CASABLANCA. Tehnicianul Ilie Balaci şi-a reziliat contractul cu echipa marocană Raja Casablanca pe cale amiabilă, chiar marţi, ziua în care fostul internaţional român a împlinit 55 de ani.

„De comun acord, Raja şi Ilie Balaci au decis să pună capăt colaborării. Această reziliere s-a făcut pe cale amiabilă şi Raja profită de ocazie pentru a-i mulţumi lui Balaci pentru serviciile aduse", se arată în comunicatul postat pe site-ul oficial.

Balaci avea drept obiectiv câştigarea titlului şi a Ligii Campionilor Africii. În şapte meciuri, Balaci nu a reuşit nicio victorie, Raja înregistrând cinci înfrângeri şi două remize. Balaci va fi înlocuit la Raja de Fathi Jamal.

SURSA MEDIAFAX

Ilie Balaci FOTO FAN

Rezultate înregistrate în cadrul Ligii Campionilor

LONDRA. Rezultate înregistrate în partidele disputate, marţi seara, în cadrul primei etape a fazei grupelor Ligii Campionilor la fotbal, cea mai importantă competiţie continentală intercluburi:

Grupa E: Chelsea Londra (Anglia) - Bayer Leverkusen (Germania) 2-0. Au marcat: David Luiz '67, Mata '90+3. KRC Genk (Belgia) - FC Valencia (Spania) 0-0.

Grupa F: Olympiakos Pireu (Grecia) - Olympique Marseille (Franţa) 0-1. A marcat: Lucho Gonzalez '51. Borussia Dortmund (Germania) - Arsenal Londra (Anglia) 1-1. Au marcat: Perisici '88 / Van Persie '42.

Grupa G: FC Porto (Portugalia) - Şahtior Donetk (Ucraina) 2-1. Au marcat: Hulk '28, Kleber '51 / Luiz Adriano '12. APOEL Nicosia (Cipru) - Zenit Sankt Petersburg (Rusia) 2-1. Au marcat: Manduca '73, Ailton '75 / Zirianov '63.

Grupa H: FC Barcelona (Spania) - AC Milan (Italia) 2-2. Au marcat: Pedro '36, Villa '50 / Pato '1, Thiago Silva '90+2. Viktoria Plzen (Cehia) - BATE Borisov (Belarus) 1-1. Au marcat: Bakos '45+1 / Bressan '69.

SURSA MEDIAFAX

Somn uşor! FOTO: FAN

Dormitul pe spate, cel mai odihnitor

WASHINGTON. Cea mai bună poziție de somn, odihnitoare, este pe spate, potrivit cercetătorilor de la Universitatea din Washington, SUA. Ei susțin că în acest fel sunt prevenite durerile de ceafă și de spate, se reduce refluxul de acizi gastrici și se evită apariția ridurilor. Pe de altă parte, dormitul pe spate accentuează sforăitul și simptomele apneei în somn. De aceea, persoanele cu astfel de probleme ar trebui să evite să doarmă pe spate.

1686

de cazuri noi de cancer ovarian sunt raportate anual în România, potrivit site-ului Roche România. Cancerul ovarian (de ovar) reprezintă una din cele mai frecvente neoplazii care afectează femeile. Este un cancer cu o mortalitate mare, deoarece simptomele lui sunt foarte nespecifice și este diagnosticat într-un stadiu foarte tardiv, când tumora deja a evoluat și a metastazat.

Autismul este întâlnit frecvent la fraţi

TORONTO/TEL AVIV. Riscul de autism, o tulburare de dezvoltare care constă în dificultăți de comunicare, este cu 20% mai mare în cazul fraților unui copil care are afecțiunea, arată un studiu realizat în Canada și în Israel. Au fost monitorizați 366 de copii, ai căror frați aveau autism. Concluzia cercetării a fost că probabilitatea ca al doilea copil al familiei să aibă autism este de 26% în cazul în care fratele este de sex masculin.

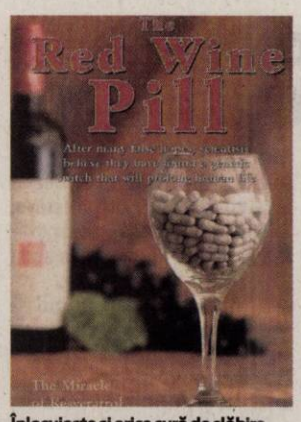

Înlocuieşte şi orice cură de slăbire FOTO: FAN

Pastile din vin roşu, pentru longevitate

BALTIMORE. Peste 3 ani, ar putea apărea un medicament pe bază de resveratrol, o substanță ce se găsește în vinul roșu, care va trata obezitatea, diabetul, bolile de inimă și cancerul. Produsul este dezvoltat de compania americană Sirtis, în colaborare cu Institutul Național de Sănătate din Baltimore, SUA, iar cercetătorii spun că acest medicament activează o genă, numită SIRT1, ce ajută la menținerea tinereții și vitalității organismului.

Bună pentru moral şi inimă

Se ştie că ciocolata face oamenii mai fericiţi, însă proprietăţile sale antioxidante şi antiinflamatorii o fac un produs care ajută şi inima şi moralul.

VILLEPINTE. Cardiologii europeni care s-au reunit recent în Villepinte, la congresul Societății Europene de Cardiologie, au ajuns la o concluzie care îi va bucura pe consumatorii de cacao: consumul regulat de ciocolată reduce cu o treime riscul de maladii cardiovasculare.

Doctorul Oscar Franco și echipa sa de la Universitatea Cambridge din Marea Britanie au realizat șapte studii pe 100.000 de participanți, împărțiți în funcție de gradul de consum de ciocolată. În cinci studii „cele mai înalte niveluri de consum de ciocolată

Medicii recomandă consumul moderat de ciocolată FOTO: FAN

au fost asociate cu o reducere de 37 la sută a numărului de maladii cardiace și cu o reducere de 29 la sută a riscului de accident vascular cerebral (AVC), în raport cu marjele calculate pentru persoanele cu un consum normal de ciocolată".

Cu toate acestea, medicii recomandă consumul moderat de ciocolată, deoarece excesul ar duce la creșterea în greutate și la creșterea riscului de diabet. Pentru a evita aceste efecte secundare, cercetătorii recomandă crearea unor sortimente de ciocolată cu mai puține grăsimi și mai puțin zahăr. Totuși, nimeni nu știe care este cantitatea ideală pe care ar trebui să o consume o persoană pentru a evita riscul de boală cardiacă sau AVC.

> Consumul regulat de ciocolată reduce cu o treime riscul de maladii cardiovasculare
>
> DR. OSCAR FRANCO

CUM EVITĂM BOLILE CARDIACE

Un stil de viață și un regim alimentar echilibrat rămân cele mai bune mijloace de prevenire a bolilor cardiace care, potrivit Organizației Mondiale a Sănătății, vor fi responsabile pentru decesul a 23,6 milioane de persoane, în 2030, cu șase milioane mai mult decât în prezent. Potrivit experților, simțul umorului, evitarea stresului și practicarea unor sporturi precum pedalatul sau alergatul sunt de asemenea factori importanți care duc la micșorarea riscului de boală cardiacă.

Toamna se nasc cei mai mulţi copii alergici

BOSTON. Riscul de a dezvolta alergii, în special alergii și intoleranța alimentară, este mai mare la copiii care sunt născuți în lunile de toamnă și de iarnă decât la cei care sunt născuți primăvara sau vara, arată un studiu efectuat de cercetătorii de la Masachusetts General Hospital din Boston (SUA). O posibilă explicație poate fi deficitul de vitamina D sintetizată de organism, care apare în lipsa expunerii la soare. Vitamina D este necesară pentru o bună dezvoltare a sistemului imunitar al micuților. „Vitamina D ajută organismul să lupte împotriva infecțiilor și anihilează substanțele alergice", explică Milo Vassallo, coordonatorul cercetării. Un alt studiu, finlandez, a ajuns la aceeași concluzie. Cercetătorii finlandezi susțin însă că explicația pentru alergiile frecvente la cei născuți toamna este dată de expunerea mamei la polen în timpul sarcinii. Acest lucru determină o creștere a anticorpilor de tipul imunoglobulinelor E, care sunt asociați cu alergiile alimentare.

> Vitamina D ajută organismul să lupte împotriva infecţiilor şi anihilează substanţele alergice
>
> MILO VASSALLO

Alergiile pot genera complicaţii grave FOTO: FAN

RETETE PENTRU DIETE

Chifetluţe din carne de vacă

INGREDIENTE

100 g carne de vacă, o felie franzelă, 1/2 ou, pătrunjel verde, sare

MOD DE PREPARARE

Se dă carnea de vacă prin mașina de tocat de 2-3 ori, împreună cu felia de franzelă, înmuiată și stoarsă. Se amestecă apoi cu oul, verdeața și sarea până ce se omogenizează. Se formează chifteluțe mai mici, care se fierb fie direct în apă clocotită, la foc încet să nu se sfărâme, fie în aburi, așezate pe o strecurătoare pusă deasupra unui vas cu apă fiartă. Se acoperă vasul cu un capac și se lasă să fiarbă chifteluțele până când sunt bine pătrunse în interior. Se scot apoi cu grijă pentru a rămâne întregi. Se servesc reci sau calde, asociate cu diferite salate.

Recomandate bolnavilor de hepetită FOTO: FAN

Din ce cauză unora le lipseşte energia

Un studiu recent a arătat că o enzimă din muşchi este responsabilă de nivelul de energie al oamenilor.

ONTARIO. Oamenii de știință au descoperit o enzimă din mușchi care controlează modul în care mâncarea este transformată în energie, explicând astfel de ce unele persoane sunt tot timpul active, iar altele nu, potrivit dailymail.co.uk.

Enzima respectivă, AMPK, este produsă de niște gene în timpul activității fizice. Cei ale căror gene generează cantități mai mari de AMPK au mai multă energie, în timp ce persoanele care au cantități mai mici din enzimă obosesc mai repede.

> Descoperirea ar putea duce la unele tratamente pentru persoanele cărora le este greu să facă exerciţii fizice
>
> DR. GREGORY STEINBERG

Eşti lipsit de energie, află cauza FOTO: FAN

Coordonatorul studiului, doctorul Gregory Steinberg, de la McMaster University din Ontario, Canada, a spus că această descoperire ar putea duce la dezvoltarea unor tratamente pentru persoanele cărora le este greu să facă exerciții fizice, incluzându-le pe cele obeze sau care au astm.

Echipa sa a constatat mari diferențe între două grupuri de șoareci, animalele dintr-un grup fiind crescute fără genele care ar fi responsabile de producția de AMPK. Când le-a fost pusă la dispoziție o rotiță pentru exerciții, șoarecii care aveau aceste gene au putut alerga echivalentul distanței de un kilometru timp de 20 de minute. În schimb, ceilalți nu au putut alerga mai mult de 40 de metri și au renunțat.

Cercetătorii cred că același efect ar putea fi observat și la oameni.

„Șoarecii arătau la fel, dar în câteva secunde am știut care aveau genele și care nu, pentru că diferența în ceea ce privește capacitatea lor era atât de mare", a spus Steinberg.

Pe de altă parte, chiar exercițiile fizice par să stimuleze producția de AMPK, așa că celor care se ambiționează să facă mișcare, chiar dacă le vine greu, le va fi până la urmă mai ușor.

Studiul echipei canadiene a fost publicat în Proceedings of the National Academy of Sciences.

ENZIMA CE NE DĂ ENERGIE

AMPK este o enzimă prezentă în celule și care este responsabilă de creșterea numărului de mitocondrii, mici baterii care descompun mâncarea și o transformă în energie. Este prima dată când oamenii de știință au demonstrat că AMPK este controlată de două gene, a căror absență diminuează considerabil abilitatea de a face exerciții fizice.

Poliţiştii au confiscat puştile arădenilor

ARAD. De la începutul acestui an, polițiștii din cadrul Serviciului Arme, Explozivi și Substanțe Periculoase au confiscat 15 arme letale și 14 neletale.

Oamenii legii au suspendat dreptul de port și folosire a armelor și munițiilor în 15 cazuri, în 6 dintre situații aplicându-se chiar revocarea acestui drept. Nu mai puțin de 85 de infracțiuni la legea armelor au fost descoperite în 2011 și polițiștii spun că numărul infracțiunilor la legea armelor nu este în creștere, dar nici în scădere comparativ cu aceeași perioadă a anului trecut.

De menționat este faptul că peste 60 de arădeni au fost și sunt cercetați în acest an pentru că nu au respectat regimul armelor și munițiilor. În Arad, există aproximativ 4.400 de persoane fizice care dețin arme letale și neletale.

Paintball-ul a fost luat în vizorul oamenilor legii

ARAD. Ca o altă noutate, în textul legii armelor și munițiilor intrată în vigoare la 27 iulie 2011, au fost incriminate ca infracțiuni traficul ilicit și fabricarea ilicită de arme și muniții.

Nici cele neletale de autoapărare cu bilă de cauciuc sau cele de paintball nu au scapat de modificări. Dispozitivele de paintball și replicile de arme tip airsoft, au fost de asemenea definite în noua lege a armelor și munițiilor, precizându-se, în mod expres, că aceste arme folosesc proiectile nemetalice. În noua lege a fost introdusă și noțiunea de „armă de foc" cu mențiunea că folosirea unei asemenea arme va fi urmărită sistematic de la fabricant la cumpărător.

Un joc pe lege FOTO: FAN

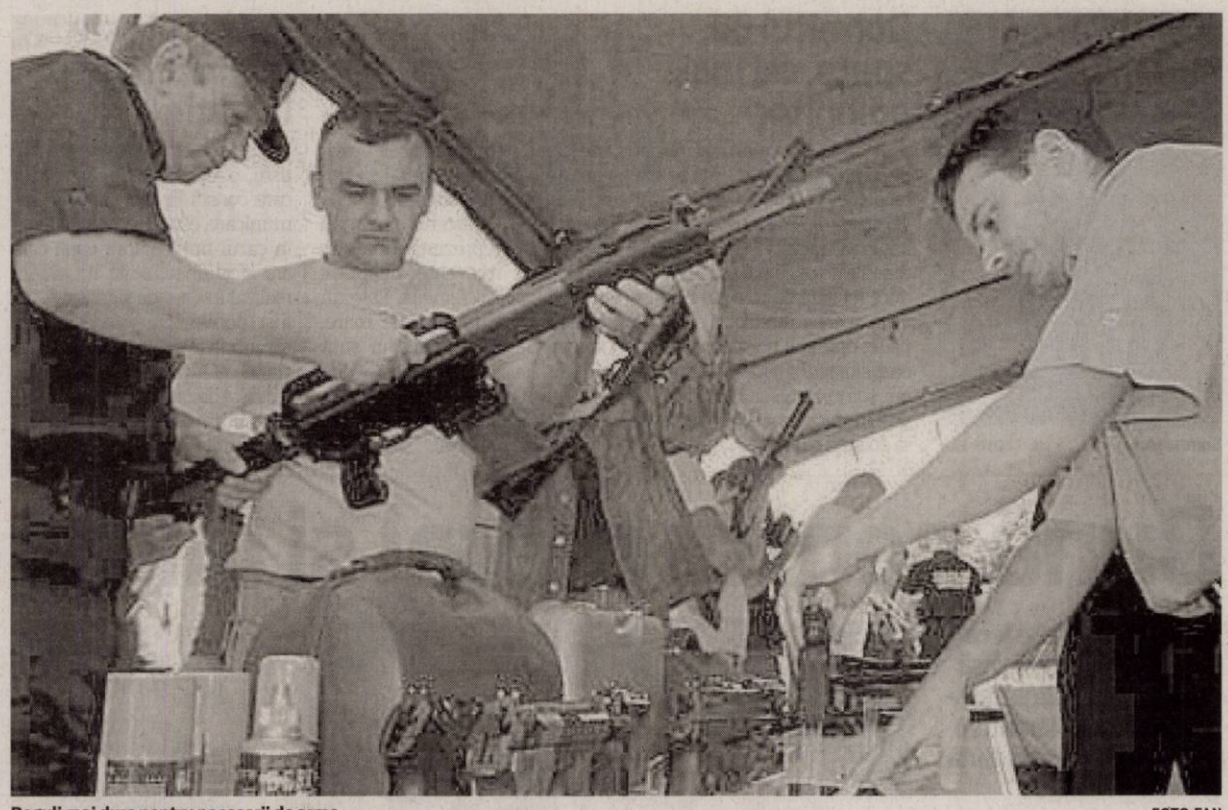

Reguli mai dure pentru posesorii de arme FOTO:FAN

Legea strictă a armelor

Condiţii mult mai stricte începând din 27 iulie 2011 pentru cei care vor să obţină o armă de foc.

ARAD. Noua lege a armelor și munițiilor care a intrat în vigoare la 27 iulie 2011 impune condiții mult mai stricte pentru cei care doresc să aibă o armă de foc.

Dacă până la data intrării în vigoare a noii legi, armele cu gaz nu au fost suspuse autorizării, acum ele vor fi suspuse regimului autorizării similar celor letale, menționând că s-a modificat și dreptul de deținere, port și folosire al acestor arme. Pentru prima dată a fost introdus în lege conceptul de „valabilitate al permisului de armă''.

Acest lucru înseamnă că periodic se vor face evaluări pentru a-l reînnoi. În conformitate cu prevederile art. 27 din Legea nr. 295/2004, privind regimul armelor și al munițiilor care prevede că „permisul de armă are o valabilitate de 5 ani, termen care se calculează de la data eliberării sau, după caz, de la data ultimei prelungiri.

În vederea prelungirii valabilității permisului de armă, titularul acestuia este obligat să se prezinte înainte de împlinirea termenului prevăzut la structura de poliție competentă în a cărei rază teritorială își are domiciliul sau reședința cu armele înscrise în permis, precum și cu documentele stabilite în normele metodologice de aplicare a prezentei legi.

Valabilitatea permisului de armă se prelungește de către autoritatea competentă pentru o perioadă de 5 ani, dacă titularul îndeplinește condițiile prevăzute la art. 15 alin. (1) lit. c) - f), h) și i), iar armele destinate folosirii în condițiile prezentei legi au efectuată inspecția tehnică periodică", se arată în noua lege.

➔ PEDEAPSĂ

Noua lege a armelor și munițiilor mai prevede și că „fapta de nerespectarea unor obligații prevăzute de prezenta lege, respectiv 'nedepunerea armei și a muniției la un armurier autorizat în termen de 10 zile de la expirarea perioadei de valabilitate a permisului de armă constituie infracțiune și se pedepsește cu închisoare de la 1 la 5 ani."

Preţuri pentru pistoale neletale

De la 450 de lei la 2.000 de lei, preţurile pistoalelor cu bile de cauciuc variază în funcţie de performanţe.

ARAD. Prețul unui pistol cu bile de cauciuc poate varia între 450 de lei și 2.000 de lei. Un pistol cu bile de cauciuc marca Grand Power model PT 910 poate fi achiziționat la un preț de 1.950 de lei. Ca și caracteristici, acest model de Grand Power are viteza proiectilului la gura țevii de 800m/s, calibrul 10X22T/9mm Rubber,

Energia proiectilului la gura țevii - 128 de Jouli, energia proiectilului la 7 metri - 28 de Jouli, distanța maxima este de 35 de metri iar distanța eficace este de 15 metri. Pistolul are o lungime de 187,5 mm, lungime țevii fiind de 105 mm, în timp ce greutatea armei ajunge la 760 de grame. Încărcătorul pistolului are o capacitate de 17 cartușe iar manșonul și țeava sunt din oțel. Un pistol airsoft Beretta model M9A1CO2 se găsește la un preț de 450 de lei. La acest model de Beretta este recomandată folosirea bilelor de 0,20 grame, respectiv 0,23 grame. Încărcătorul pistolului are o capacitate de 23 de bile, o greutate de 880 de grame și o energie de 2 jouli.

Cumpărături pentru cunoscători FOTO:FAN

Obligaţi să se testeze la psiholog

ARAD. IPJ Arad informează titularii permiselor de armă tip „A", „B", a atestatelor de colecționar și atestatelor de instructor în poligonul de tragere, eliberate sau vizate în anul 2006, că au obligația de a se prezenta la viza permisului de armă începând cu 1 septembrie 2011, la sediul IPJ Arad - Serviciul Arme, Explozivi și Substanțe Periculoase. „Vizarea permiselor de armă se face în zilele de marți și joi între ora 09,00 și 12,00 și joi între ora 15,00 și 17.00'', a declarat subinspectorul Camelia Tuduce din cadrul IPJ Arad. Posesorii permiselor trebuie să aibă asupra lor cererea tip,

actul de identitate, permisele de armă și armele înscrise în acestea, permisul de vânătoare de tip nou, o fotografie color (dimensiune 4/5 cm.), atestatul de colecționar, în cazul persoanelor fizice care dețin arme în colecție, certificat medical tip din care să rezulte că persoana este aptă să dețină și să folosească arme și muniții, eliberat de o unitate sanitară specializată, cu cel mult 6 luni înainte de depunerea cererii, aviz psihologic din care să rezulte că persoana este aptă să dețină și să folosească arme și muniții, eliberat cu cel mult 12 luni înainte de depunerea cererii de către un psiholog autorizat pentru astfel de teste, atestat în condițiile legii și certificatul de cazier judiciar.

Acte necesare pentru permisul de port armă

Cei care sunt interesaţi în obţinerea unei arme neletale pot găsi mai jos actele necesare cerute pentru acest demers.

ARAD. Pentru cei care doresc să obțină autorizarea pentru procurarea unei arme neletală (armă cu aer comprimat și cu bilă de cauciuc) „cetățeanul român sau străinul cu domiciliul ori cu reședința în România, trebuie să depună la organul de poliție competent din cadrul inspectoratelor de poliție județene, în a căror rază teritorială domiciliază sau, după caz, își are reședința, un dosar care trebuie să cuprindă următoarele documente care să ateste îndeplinirea condițiilor prevăzute de lege privind armelor și munițiilor.

Astfel, este nevoie de o cerere-tip - cererea de armă letală, actul de identitate al solicitantului, în original și în copie, un certificat medical eliberat de o unitate sanitară specializată cu cel mult 6 luni înaintea depunerii cererii, din care să rezulte că nu suferă de una dintre afecțiunile stabilite de Ministerul Sănătății, care fac imposibilă autorizarea pentru a deține sau, după caz, a purta și a folosi arme și muniții, și că este apt să dețină astfel de arme și muniții, certificat de cazier judiciar, aviz psihologic din care să rezulte că solicitantul este apt să dețină, să poarte și să folosească arme și muniții, eliberat cu cel mult 12 luni înaintea depunerii cererii, de un psiholog autorizat pentru efectuarea unor astfel de teste, atestat în condițiile legii, două fotografii color cu dimensiunea 4 x 5 cm, dovada achitării taxelor pentru autorizare, prevăzute de legislația în vigoare, aceleași ca pentru armele letale.

Pagină realizată de **Ioana Costaș**

O lună până la eliberare

Termenul de eliberare al autorizației de procurare este 30 de zile lucrătoare, iar valabilitatea autorizației este de 90 de zile, termen ce poate fi prelungit o singură dată pentru aceeași perioadă.

Pentru fiecare armă din categoria armelor neletală este permisă cumpărarea a 100 bucăți de muniție.

Intrarea în România cu arme din categoria E este interzisă, exceptând cazurile de participare la concursuri de tir sportiv sau atunci când un colecționar de arme român face invitație.

PREFERINŢE

Ca un fel de top al preferințelor în domeniul armelor în ceea ce-i privește pe posesorii de permise de port armă, reprezentanții IPJ spun că armele de vânătoare sunt pe primul loc, pe locul doi clasându-se armele neletale. Cele mai multe permise de port armă eliberate în Arad sunt pentru arme de vânătoare. FOTO: JA

SC MORAR PAZA SI PROTECTIE SRL

ANGAJEAZA

BAIETI PE INTERVENTIE

Obligatoriu inaltime minim 1.80 si permis de conducere categoria B.

TELEFON: 0740/130.259

(92011)

GARSONIERE

• **Vând garsonieră** (16.000 Eur) sau închiriez 60 Eur/lună+ garanţie+ întreţinere, în Micălaca, neamenajată, mobilată. Tel. 0770.935.942, după ora 11. 394406

• **Vând garsonieră** confort I, renovată, str.Praporgescu. Preţ negociabil, 0740.098.343. 398170

• **Vând garsonieră** zona Kaufland, 21.000 Eur. Tel. 0744.643.288. 388966

AP.1 CAMERĂ

• **Apartament 1** cameră, Miorița, et. 2, mobilat parţial. Teleofn 0744.241.122. 394954

• **Vând apartament** 1 cameră, 46 mp, etaj 1, contorizat, balcon, termopan, baie, bucătărie mari, pivniță. Tel. 0744.692.130. 355150

• **Vând apartament** 1 cameră, bucătărie, baie, mobilat super, îmbunătățit, Sânicolau, str. Frunzei, etaj 3, 14.500 Eur. Tel. 0746.070.212. 371721

• **Vând sau** schimb apartament 1 cameră din Arad suprafaţă 61 mp, cu Oradea. 0257/258.255. 374071

AP.2 CAMERE-ARAD

• **Vând apartament** 2 camere, et. 1, decomandat, neamenajat, lângă Flora, 0745.631.162. 368343

• **Vând apartament** 2 camere, pe Malul Mureşului, bloc 301, 27.000 euro. Telefon: 0722.405.294. 388342

• **Vând apartament** 2 camere, ultracentral(Libelula), etaj intermediar, 29.500 Eur, 0744.849.390. 391362

• **Vând apartament** 2 camere, Romanilor, etaj intermediar, amenajat, 29.000 Eur, 0752.510.776. 391369

• **Vând apartament** 2 camere, centrală proprie, garaj, 0744.996.386. 391609

• **Vând apartament** 2 camere, 71 mp, central, termotecă, parchet, gresie, 23.000 Euro, negociabil, ☎0745.387.368, ☎0755.114.380. 393501

• **Vând apartament** 2 camere Podgoria în curte la Macul Roşu, semidecomandat, et. III, 48.000 Euro sau schimb cu casă, 0722.609.755. 393504

• **Vand apartament** 2 camere, suprafaţă 272 mp, decomandat, parter înalt, posibilităţi cabinet medical sediu firma, 42000 euro/ neg, 0741158777, 0728938777. 398751

AP.3 CAMERE-ARAD

• **Apartament 3** camere, decomandat, Alfa, parţial amenajat. Telefon 0744.241.122, 0746.264.422. 394648

• **Vând apartament** 3 camere, zona Miorița, decomandat, amenajat, et. 2, ☎0745.631.162. 368757

• **Vând apartament** 3 camere, teren 480 mp 25.000 euro, ☎0745.990.492. 385586

• **Vând apartament** 3 camere, 2 băi, 102 mp, izolat termic, etaj I, în Micălaca 300, lângă facultate, sau schimb cu casă în Micălaca sau Grădiște. Informaţii telefon: 0746.825.901. 397946

AP.4 CAMERE-ARAD

• **Vând apartament** 4 camere în Alfa, mobilat, utilat, electrocasnice, termotecă, parchet, gresie, faianţă, termopane, izolat termic suplimentar, boxă pivniță, 101 mp, 42.000 Euro, negociabil, 0745.387.368, 0755.114.380. 393505

• **Vând penthouse** de lux, apartament în complexul Ared UTA, 145 mp, complet utilat sau la schimb cu teren. Telefon 0768.366.234, 0729.966.649. 368063

APARTAMENT LA CASĂ

• **Vând apartament** la casă, două camere, ultracentral. Telefon: 0727.012.760, 0257/ 264.995. 298324

• **Vând apartament** ultracentral în casă (1 cameră, bucătărie, baie, cămară, boxă) fără îmbunătăţiri, 0745.315.895. 353202

• **Vând apartament** ultracentral în casă (2 camere, bucătărie, baie, cămară, 2 boxe) S- 92 mp, fără îmbunătăţiri, telefon 0745.315.895. 353202

• **Vând apartament** ultracentral în casă (2 camere, bucătărie, baie, boxă) totul nou, izolat exterior, 0745.315.895. 353202

CASE-ARAD

• **Ocazie! Vând** casă mobilată şi amenajată modern, Aradul Nou, Piersicilor, 68.000 Eur/negociabil uşor.Tel. 0748.268.015. 391373

• **Vând casă** cu grădină mare în Grădiște, Str. Orion Nr. 30. Informaţii telefon 0740.512.942. 377552

• **Vând casă** mare 1000 mp, încălzire proprie, teren şi seră şi alte variante. 0257/ 288.142, 0751.970.085. 374071

• **Vând casă** modestă str. Griviței, nr.68,Pîrneava,540 mp, FS- 20 ml, utilităţi, 46000 euro/neg. 0741158777, 0728938777. 398751

• **Vând casă** Mureşel mansardă în curte, toate utilităţile, 72.000 euro/neg., 0741.565.573. 397934

• **Vând casă** în Mureşel, toate utilităţile, 77.000 Euro, negociabil, 0741.565.573. 383588

• **Vând casă** ultracentral, 5 apart. (8 cam, 5 bucătării, 4 băi, cămară, debara, terasă, pivniță) S.t- 490 mp, 0745.315.895. 353202

• **Vând casă** 4 camere, bucătărie, apă curentă, gaz, canalizare până la poartă. Casa este în cartier Gai. Informaţii telefon 0752.280.773. 398477

• **Vând casă,** 6 camere, 2 băi, garaj mare, curte, grădină, str. Porumbului nr. 47, Grădiște, vizibil zilnic 9- 12, 17- 21 394271

CASE-JUDEŢUL ARAD

• **De vânzare** casă tip Duplex în roşu, Cartier Rezidenţial Sânleani şi parcelă de 600 mp, 0754.648.581. 383027

• **Vând casă** mare din cărămidă, Bodrogul Nou nr.61. Tel. 0757.699.015. 391629

• **Vând casă** mare, 4 camere+ baie, bucătărie, 2 holuri, 16.900 euro, 0768.902.550, 0257/536833 Sânmartin 388355

• **Vând schimb** casă de cărămidă, 3 camere, baie, 2 bucătării, living în Curtici, 45.000 Euro cu mansardă şi balcon. Telefon 0752.425.210. 378085

CASE DE VACANŢĂ-ALTE JUDEŢE

• **Case şi** terenuri- intravilan BATTONYA, ieftin, toate utilităţile, PersoanăFizică, 0722- 257409. 371866

VILE-ARAD

• **Vând vilă** deosebită cu grădină cu vie şi pomi fructiferi, în Ghioroc. Telefon 0740.512.942. 377548

• **Vând vilă** 25 km de Arad, cu toate utilităţile, teren mare şi livadă, multe anexe, 0755.402.588. 397934

VILE-JUDEŢUL ARAD

• **Vând vilă,** Dorobanţi (Curtici), 35.000 Eur/negociabil, 223 mp, P+M, uşi, geamuri termopan, 1470 mp grădină, utilităţi. Tel. 0746.198.050, 0723.631.020. 395732

SPAŢII COM-ARAD

• **Vând magazin** ABC cu dotări şi fond de marfă.Telefon 0744.646.914. 391553

• **Vând restaurant** cu club discotecă terasa, nou, teren 6400 mp, posib. pescărie, 250000 euro, posibilitate rate, 0741158777 0728938777. 398751

• **11.500- mp şoseaua- NĂDLAC,** FS mare, Proiect- HOTEL, utilităţi, 0722- 257409. 371867

TERENURI LOCAL

• **Ocazie!!! Vând teren** 17.000 mp situat în Arad, str. 6Vânători (lângă reprezentanţa KIA) front stradal 86 m, utilităţi, preţ negociabil. Telefon: 0729.075.031. 388342

• **Proprietar vând** teren intravilan, 11.100 mp în Arad, Zona Industrială Vest, strada III, nr. 1, intabulare, drept de servitute, acces cu maşina, utilităţi, planuri de construcţie, 7000 mp, informaţii la telefon: 0745.501.118, Tiberiu Sarkozi. 372326

• **Vând teren** agricol, suprafaţă 3.5 hectare, zona Aeroportul Arad. Informaţii 0744.577.738. 364146

• **Vând teren** intravilan Arad, Grădişte, grădina poştei 906 mp, PUZ, 30 euro/mp, neg. 0741158777, 0728938777. 398751

• **Vând teren** 750 mp, Cartier Poltura (Coşoşvaroş), toate utilităţile, preţ negociabil. Telefon 0722.274.864. 383033

TERENURI JUDEŢ

• **Vând loc** casă Vladimirescu, 750 mp, FS 18 ml, 8500 euro. Telefon: 0741158777, 0728938777. 398751

• **Vând teren** (fostă vie) S= 4894 mp, Valea Crucii, Pauliş, 0745.315.895. 353202

• **Vând teren** arabil Şiria, 1ha, 0,4ha, 1,29ha, cu titlu 1900 euro/ ha. 0741158777,0728938777. 398751

• **Vând teren** arabil Fântanele, 5ha, compact 2300 euro/ha, CF, 0741158777, 0728938777 398751

• **Vând 2** locuri de casă la Livada, 500 mp, FS 21 m, cu CF, 0741.231.213. 397946

• **Vând 4.800** mp/2 Eur/mp intravilan Şiria (deal). Tel. 0744.643.288. 388799

• **Vând 5** ha teren agricol, Pâncota, lot compact, întabulat, preţ 8.200 Euro. Telefon 0745.627.953. 391881

• **Vând 700** mp teren în Livada pe şosea nr. 105. Tel. 0743.138.544. 383658

• **Vand teren** pentru casa, 500mp, la intrare in Zimand Cuz, 10 euro mp, tel.0742332453 398750

IMOBILE CHIRII

• **Închiriez (ofer)** apartament 1 cameră, central, Podgoria, 120 Eur. Tel. 0722.837.714, 0722.709.493. 395689

• **Închiriez ap** 3 camere Zona 300 mobilat amenajat etaj I, pe termen lung, 300 euro, garanţie. 0741158777, 0728938777, 398751

• **Închiriez Ap.** cu 3 camere conf.I, nemobilat pe termen lung, Vlaicu, zona Fortuna.Telefon 0745.800.656. 397545

• **Închiriez Ap.2** camere Vlaicu nemobilat. Telefon 0740.181.669. 397895

• **Închiriez apartament** ultracentral în casă (1 cameră +dep) mobilat+ utilat, 0745.315.895. 353202

• **Închiriez apartament** 2 camere, Micălaca, Zona 300, mobilat, utilat, contorizat, lângă facultate, telefon: 0745.604.162. 377222

• **Închiriez apartament** 2 camere, B- dul Revoluţiei, mobilat, utilat, clima, antenă parabolică. Tel. 0744.764.553. 384811

• **Închiriez apartament** 2 camere ultracentral(Palatul Cenad), mobilat, 200 Eur, 0257/228411. 391364

• **Închiriez apartament** 2 camere, UTA, mobilat, 110 euro, 0746.233.818. 391609

• **Închiriez apartament** 3 camere, Miorița, mobilat, utilat, 170 Euro, negociabil. Telefon 0727.504.193, 0749.320.909. 391653

• **Închiriez apartament** 3 camere, Vlaicu, amenajat, mobilat, utilat, 270 Euro, negociabil. Tel 0727.504.193, 0749.320.909. 391675

• **Închiriez apartament** 2 camere, mobilat, utilat complect, Micălaca, 0751.382.017, 0257/380344. 391737

• **Închiriez apartament** 2 camere, zona Intim, mobilat şi utilat. Telefon 0740.171.966. 392073

• **Închiriez apartament** 4 camere, A. Vlaicu, mobilat, contorizat, 200 Euro+ garanţie. Telefon 0742.522.366, 0749.978.978. 393499

• **Închiriez apartament** 2 camere Podgoria (Macul Roşu), 180Euro, 0722.609.755. 393502

• **Închiriez apartament** 2 camere, Fortuna, mobilat, aragaz, frigider, televizor, maşină spălat, 170Euro.Informaţii telefon 0723.600.510. 393527

• **Închiriez apartament** confort 1, una cameră, mobilat, Grădişte, lângă pod, 100 Euro/ lună+ garanţie. Informaţii telefon 0257/276620, 0726.771.241. 394047

• **Închiriez apartament** 4 camere, ultralux, mobilat modern, totul nou, Micălaca, 450 euro, 0756.056.780. 397946

• **Închiriez apartament** 2 camere, Mioriței, modern dotat, utilat, contorizat, 0729.923.703. 397946

• **Închiriez apartament** 1 cameră central, contorizat, mobilat şi utilat, 120 Eur. Tel. 0745.210.011 398504

• **Închiriez apartament** tip Samanta, urcător, 3 camere pe termen lung, mobilat parţial, zona Aleea Răsărit. Tel. 0742.634.654. 398624

• **Închiriez apartament** 3 camere zona Podgoria (lângă Şc.Gen.5), mobilat.Telefon 0748.632.232. 398726

• **Închiriez apartament** 2 camere decomandate, etaj 1, cartier Alfa, 0257/282339. 399214

• **Închiriez apartament** 3 camere, complet utilat, zona Dr. Ioan Suciu, 300 Euro/ lună. Informaţii la telefon 0722.784.254. 401080

• **Închiriez casă** cu grădină singur în curte. Informaţii: 0257/210.613. 391586

• **Închiriez casă** 2 camere, Aradul Nou (C-lea Timişorii), nemobilat, intrare auto, amenajată, 200 Eur, 0257/228411. 391371

• **Închiriez casă** 4 camere, Aradul Nou, mobilată, intrare auto, 450 Eur, 0257/ 228411. 391365

• **Închiriez garsonieră** mobilată Micălaca. Telefon 0723.905.284. 377214

• **Închiriez garsonieră** zona Miorița, mobilată, utilată.Telefon 0724.398.248. 395449

• **Închiriez garsonieră** nemobilată ultracentral, telefon: 0744.540.239. 397934

• **Închiriez garsonieră** str. Lacului, mobilată, utilată, amenajată, contorizată. Preţ 150 Eur/lună+ garanţie. Telefon 0729.905.504. 399061

• **Dau în** chirie garsonieră mobilată, preţ accesibil. Informaţii: 0740.978.151. 396403

• **Dau în** chirie 2 camere, parter, mobilat, Calea Romanilor, 0751.531.286. 391684

• **Ofer spre** închirere garsonieră în Arad, zona P-ţa Mică şi apartament în Sebiş. Informaţii: 0257/310.197, 0754.049.130. 391586

• **Pensiune 3** ☆☆☆oferă cazare pentru grupuri de minim 2 persoane, lunar, 600 lei/persoană. ☎0751.866.774. 352642

• **Primesc elevă** în gazdă, zonă Podgoria telefon: 0257/252.147, 0723.355.868. 356350

• **Primesc în** gazdă elevă, cameră separată, cablu, internet. Telefon 0257/228155. 399110

SPAŢII COM-ARAD

• **Închiriez spaţiu** comercial, întim 150 mp. Telefon 0722.227.450. 321935

• **Închiriez spaţiu** comercial, Revoluţiei, 100 mp/ 1000 Euro, 0744.568.885. 394131

• **Ofer spre** închiriere cabinet stomatologic ultracentral, dotat la standarde, 0745.210.011. 399107

TEREN-JUDEŢUL ARAD

• **Cumpăr teren** arabil extravilan în pusta Şoimoş, Păuliş, Sâmbăteni, la preţ avantajos. Tel. 0742.297.770, 0735.860.996. 391583

• **Cumpăr teren** arabil în Olari, Informaţii telefon: 0743.878.505. 395741

OFERTE LOCURI DE MUNCĂ

• **Închiriem post** manichiură- pedichiură, zona Vlaicu pe Principală, 0742.651.211. 394204

• **Alimentara, str.Meţianu** angajează vânzătoare, studii medii, experienţă 3 ani, 0726.227.377. 391880

• **Angajăm agenţi** pază cu atestat, limită vârstă 50 ani. Salarizare avantajoasă, primă obiectiv. Telefon 0257/287792, 0728.444.455. 395034

• **Angajăm barman- ospătară** zona Aradul Nou. Tel. 0746.636.580. 395240

• **Angajăm barman/barmană** ospătar/ ospătară, ajutor bucătar, acceptăm tineri fără bacalaureat, Informaţii: 0745.309.894. 398299

• **Angajăm brutar** cu experienţă. Informaţii telefon: 0723.693.479. 397923

• **Angajăm mecanizatori** agricoli (tractorişti), salar atractiv, Arad. Telefon 0788.602.555. 391939

• **Angajăm muncitori** calificaţi şi necalificaţi în construcţii. Telefon 0730.018.300, 0730.018.303. 399119

• **Angajăm muncitori** construcţii: zidari, zugravi, necalificaţi, serioşi, experimentaţi.Telefon 0745.645.221. 395363

• **Angajăm personal** curăţenie cu normă întreagă şi jumătate normă.Informaţii 0756.083.339. 397927

• **Angajăm personal** tehnic pentru instalare sisteme alarmă. Telefon 0257/ 289070. 400335

• **Angajăm vânzătoare** pentru alimentara, două schimburi. Nu contează calificarea, 0357/436940. 399101

• **Angajăm vulcanizator** cu experienţă anvelope camion. Salariu avantajos. Tel. 0755.119.993. 391667

• **Angajez şofer** pe 7,5 Tone pentru Internaţional, 0744.834.618. 398816

• **Angajez şofer** pentru camion 7,5 tone internaţional şi intern, 0744.595.025. 395747

• **Angajez femeie** pentru langoşerie. Telefon 0745.523.226. 393512

• **Angajez muncitori** pentru pavaje şi şoferi categoria C+E.Telefon 0721.266.911. 397541

• **Angajez patiser** cu experienţă 1800 ron/lună, asigur transport, 0730.009.246, 0744.552.161. 397953

• **Angajez vânzătoare** pentru alimentară non stop. Telefon 0724.046.575. 393015

• **Angajez vânzătoare** pentru alimentară, telefon: 0744.568.842. 397540

• **Atelier mecanic** angajez mecanic auto, zona Gai. Tel. 0723.327.645. 398305

• **Brutărie angajează** brutari. Salar atractiv, 0740.091.727, 0257/212829, Octavian Goga 19. 398721

• **Club ultracentral** angajează barman şi ospătară. Relaţii tel. 0741.466.690. 398731

• **Firmă construcţii** angajează muncitori calificaţi. Tel. 0723.990.767. 391652

• **Locuri Munca** Germania, ingrijitori ferme cai, ingrijit batrani, Germana conversatie 0755678225 orele11- 17 395735

• **Restaurant angajez** barman ospătar. Telefon 0744.100.218. 395161

• **S.C. angajează** lăcătuşi şi sudori. Tel. 0740.475.176. 395373

• **SC angajează** secretară cu experienţă vânzări tâmplărie PVC- aluminiu, rig_imobiliare@yahoo.com 394820

• **SC de** transport angajează şofer pentru camion 20 tone intern- internaţional. Informaţii telefon 0722.256.018. 398819

• **Societate angajează** personal pentru curăţenie (femei). ☎0756.998.438. 395727

• **Societate comercială** angajează spălător camioane şi mecanic camioane cu experienţă. 0722.281.014. 391538

• **Societate comercială** angajăm personal calificat pentru călcat haine. Telefon: 0722.267.617. 391556

• **Societate prelucrarea** lemnului angajează tâmplar calificat. Telefon: 0257/ 259.805. 395698

• **Tapiţerie producţie** intern- extern angajăm montatori lipit burete. Info 0728.874.008. 388328

PRESTĂRI SERVICII

• **A A** Acord garanţie 2 ani reparaţii maşini spălat,0744.241.398; 0357/401569;0257/ 259146. 371854

• **Cursuri profesioniste** 200 lei/lună: ●masaj- reflexoterapie; ●manichiură- pedichiură; ●frizerie- coafură; Informaţii: ☎0724.442.686. 371935

• **Executăm tencuieli,** zugrăveli, gresie, faianţă, zidărie, reparaţii, termoizolaţii. 0728.172.700. 388342

• **Meditez şi** ajut la teme în Zădăreni, orice nivel, 0735.199.305. 393970

CONSTRUCŢII

• **Balast, nisip,** sorturi, orice cantitate, duc molozul, factură, judeţ! 0745.036.969, 0722.389.480. 218952

• **Vând lemne** foc fag, uscate şi verzi. Telefon 0755.251.381. 371722

• **Vând nisip,** balast, sort, mraniță pământ, lemne foc, ridic moloz. 0742.749.698. 391586

AUTO ROMÂNEŞTI

• **Vând camionetă** Barcas, stare excepţională, motor Dacia 1.400 cmc, cutie vitează 5 trepte, acte la zi, 1.400 Euro. Telefon 0766.414.643. 393529

• **Vând Dacia** Solenza 2003, benzină+gaz, 1800 euro, 0726.310.337. 374071

• **Vând Logan** 1,6, 2007, 27.600 km, albastru marin, 4.500 Eur. Tel. 0722.475.694. 391571

AUTO STRĂINE

• **Vând Renault** Megane II Combi 1,5 Diesel, 2005, 4800 Euro (schimb cu Logan+ diferenţă), 0744.958.818. 395171

• **Vând VW** FOX 1,2 benzină, 2005, gri, consum 4%, Radio CD original, stare perfectă, 280Euro taxa înmatriculare, 3900Euro negociabil sau schimb cu Logan după 2007 sau Renault. 0722.609.755. 393507

CUMPĂRĂRI AUTO

• **Cumpăr autovehicule** uzate pentru Programul Rabla.Telefon 0744.683.191. 388775

PIESE DE SCHIMB-AUTO

• **Vând arcuri** şi foi arc pentru Camioane şi Autoutilitare.Telefon 0740.059.804. 388332

ELECTRONIC PLUS

• **Frigider, combină** frigorifică, ladă frigorifică, maşină spălat automată, garanţie. 0257/210.613. 391586

• **Vând maşini** de spălat automate, congelatoare, combine frigorifice, Import Germania, 0257/274600, 0745.395.282. 391619

• **VÂND ieftin electrocasnice second, lăzi, combine, maşini spălat haine, vase, uscătoare, televizoare, anvelope, vitrine comerciale. Rate angajaţilor, pensionarilor vârstă- boală, ☎0769.005.400.** 8694

MOBIDOM

• **Mobilă second** Germania, calitate garantată, preţ negociabil, transport gratuit. Telefon 0727.811.502, Lipova. 388522

• **Vând bibliotecă** multifuncţională, dulap 2 uşi, lemn natur şi masă calculator +2 noptiere, 0766.752.278, 0357/402.702. 391586

• **Vând dormitor** din lemn de stejar, 0745.696.118. 397934

• **Vând mobilă** veche, dormitor brad, executată manual, 500 Eur. 0744.643.288. 389780

PIERDERI

• **Declar pierdute,** certificatul de înregistrare la S.C. Upgrade Center S.R.L., cu nr. J02/166/2008, CUI 23156581, emis de O.R.C. Arad, la data 15.02.2008 şi certificatul constatator. Le declar nule. 400913

• **Pierdut atestat** taxi eliberat de A.R.R. Arad pe numele Boboc Daniel. Îl declar nul. 398511

• **Pierdut documente** asigurare, eliberate de AZT Arad, nr 350919345, 370272453, 7656345, 70645219. Le declar nule. 400904

• **Pierdut legătură** chei. Rog sunaţi la 0257/285.341, 0357/414.553. 397934

LOCURI DE VECI

• **Vând monument** marmură la jumătate de preţ. Tel. 0756.592.076. 391606

PLANTE-FLORI

• **Vând urgent** flori de apartament şi balcon. Tel. 0743.128.105. 398482

ANIMALE-PĂSĂRI DOMESTICE

• **Vând câţei** Dog Argentinian 9 săptămâni şi 2 masculi de 2 ani. Informaţii 0742.819.082. 393509

• **Vând câţei** Sharpei. Telefon 0740.243.533. 375258

• **Vând mânză** şargă, coamă albă, 2 ani, semimurană, 1.000 Euro, negociabil. Informaţii 0722.139.078, 0257/280667. 371933

• **Vând porci** între 90 şi 110 kg. Informaţii 0742.598.532. 382944

• **Vând pui** de carne, diferite mărimi, 0748.322.489. 292533

MAŞINI,UTILAJE,INSTALAŢII

• **Vând combină** de recoltat porumb C6P stare perfectă de funcţionare, Sântana. Telefon 0257/462225. 394344

• **Vând culegător** de porumb pe 3 rânduri, cu tocător, 0740.168.336,0746.768.793. 385949

• **Vând gatar** orizontal, avans automat, lungime tăiere 14 m, 0744.557.718. 340820

• **Vând încărcător** Manitou, an fabricaţie 1986, încărcătură 3 tone, stare bună de funcţionare. Preţ 8.000 Eur/negociabil. Tel. 0745.564.394. 395739

• **Vând tractor** John Deere 160 CP Fiat 4TCP, plug reversibil cu 4 şi 5 brazdare, grapă, combinatoare, prese balotat, greble fân, cositori, semănătoare grâu, Felnac. 0747.144.610. 372326

AFACERI

• **Vând afacere** salon de înfrumuseţare, preţ 13.000 Euro, negociabil. Telefon 0741.018.181. 339728

• **Vând gheretă** alimentară, în funcţiune central, vad comercial excepţional, 0724.046.575. 396403

• **Vând SRL** cu licenţă taxi, fără datorii, 3.000 Euro. Telefon 0740.171.966. 392049

ÎMPRUMUTURI FINANCIARE

• **Ofertă! Valută** rapid cu 2- 3 % Plata la final! Telefon: 0721.492.429. 373875

CITAŢII

• **D- l Bing** Ioan, cu ultimul domiciliu în Arad, blv. Revoluţiei nr. 68, este citat pentru data de 11.10.2011 ora 8:30 la Judecătoria Arad, camera 146, Dosar nr. 11953/55/ 2011 în proces cu Gondor Doina Persida, pentru stingere uzufruct. 397535

• **Se citează** numitul Szabo Petru cu domiciliul cunoscut în Arad str Eftimie Murgu nr. 30 la Judecătoria Arad sala 147 pentru data de 04.10.2011, Dosar Civil nr 3746/55/ 2010, în proces cu Bulzan Teodor şi Ana-Valerica pentru ieşire din indiviziune, parcelare, rectificare suprafaţă. 398962

• **Se citează** părâtul Buda Marcel Gheorghe în proces cu S.C. Enel Energie S.A. pentru data de 26.09.2011 la Judecătoria Arad, în dosar 8036/55/2011 sala 215 ora 8.30. 397548

DIVERSE

• **Cumpăr argint,** nichel, cositor, cupru, alamă, aluminiu, plumb, inox, fier vechi, baterii, radiatoare, pene, 0748.912.117. 391382

• **Cumpăr dosare** ANRP cu decizii sau evaluări, plata pe loc. Tel: 0786.935.178. 296297

• **Cumpăr fier** vechi, cupru, alamă, baterii, argint, pene, caroserii, 0741.435.116. 377545

• **Cumpăr fier** vechi, cupru, alamă, baterii, argint, pene, caroserii, 0746.404.475. 377557

• **Cumpăr mobilă** din lemn curbat, fotolii, măsuţe, candelabre, cărţi, porţelanuri şi alte lucruri vechi, 0744.203.945. 375026

• **Cumpăr pene** vechi, noi, cupru, alamă, fier, baterii, caroserii, preţ bun, 0741.689.068. 371899

• **Vând cărucior** pentru persoane cu disabilităţi locomotorii (Germania), Arad, 0357/265635, 0357/804779. 393823

• **Vând cazan** fiert ţuică 90L, din cupru cu răcitor, aparat sudură electrică 220V, motor electric trifazic 1400 ture pe minute, de 2 1/2 KW, motor electric 15 KW, 1400 ture, 0744.256.737. 397946

• **Vând două** sobe una cu butelie şi una cu petrol şi geamuri cu rame, 0755.738.722. 395354

• **Vând maşină** de cusut Singer mic, 200 Eur. Tel. 0744.643.288. 388803

• **Vând struguri** albi pentru vin, Fetească Regală, în Şiria. Informaţii la telefon: 0257/531.748 sau 0766.669.563. 391586

• **Vând struguri** de vin, Fetească. Informaţii la tel: 0757.109.945. 395741

• **Vând struguri** Fetească regală din podgoria Şiria. Tel. 0742.075.550. 398824

• **Vând struguri** pentru vin, Fetească Regală, la preţul pieţei,0745.603.112, 0721.082.623. 391582

• **Vând voucher** (cupon auto). Tel. 0721.216.165. 398822

• **Vând 2** maşini de cusut Singer, mobilă de dormitor lemn masiv cu furnir deschis, o canapea extensibilă. Tel 0721.667.537. 399203

Publicitate 0257-210.775

DECESE

Cu adâncă durere anunţăm plecarea dintre noi a celei care a fost mamă, bunică şi soacră

SĂRĂNDAN ILEANA.

Înmormântarea va avea loc vineri, 16 septembrie, în localitatea Prunişor.

Familia îndoliată

O inimă bună a încetat să bată, un suflet nobil s-a ridicat la cer şi pleacă departe de noi, dar mai aproape de Dumnezeu. Un ultim omagiu pentru fiinţa dragă, care a fost

CERCEL DANIELA CRISTINA,

43 ani.

Înmormântarea va avea loc astăzi, 15 septembrie 2011, orele 16,00 la Cimitirul Pomenirea din Alfa!

Fiicele Andreea şi Cristina îndurerate

Un tragic accident l-a răpit dintre noi, prea devreme, pe iubitul nostru soţ şi tată

VANYA VALENTIN-CAROL,

în vârstă de 43 de ani.

Înmormântarea va avea loc astăzi 15 septembrie 2011 ora 14.00 de la Capela Cimitirului din Grădişte. Cu inimile zdrobite de durere te vom plânge veşnic!

Soţia Dorina şi fiica Iulia

Cu adâncă durere în suflet anunţăm încetarea din viaţă **la numai 48 ani, a celui care a fost un bun şi iubitor soţ, tată şi fiu**

HORVATH GHEORGHE.

Înmormântarea va avea loc, vineri, 16 septembrie 2011, ora 13.00, la Cimitirul Eternitatea (UTA).

Soţia Hilde, fiica Edina, fiul Bruno şi mama Elisabeta

Cu durere în suflete anunţăm trecerea în nefiinţă a celei care a fost

SUSANA GAVRILĂ.

Ceremonia de rămas bun va avea loc vineri, 16 septembrie 2011, ora 14,00 la Cimitirul Eternitatea (UTA), Capela Damian. Dumnezeu să o odihnească în pace!

Familia îndurerată

SC ERGAD TECHNOLOGY SRL

Arad, str. Pădurii nr. 24, firmă cu capital integral italian care activează în domeniul industriei electronice

ANGAJEAZĂ

TEHNICIENI ELECTRONIŞTI:
Pentru control şi reparare plăci electronice cu tehnologia SMD şi montarea componentelor în SMD

Cerinte: Experienţă
Cunoaşterea limbii italiene
Cunoaşterea şi capacitatea de a citi schemele electronice;
Capacitatea de a suda componentele SMD;
Disponibilitate pentru deplasări în Italia.
Vârsta maximă 40 de ani.
Se vor specifica în curriculum vitae experienţele de muncă în domeniul electronicii

FEMEI ŞI BĂRBAŢI PENTRU MONTAREA COMPONENTELOR ELECTRONICE:
Cu experienţă în cositorirea plăcilor electronice şi control de calitate.

Cerinte: Cunoştinţe de producţie/asamblare/sudare plăci electronice.
Disponibilitate pentru deplasări în Italia.
Vârsta maximă 40 de ani.

Se oferă: pachet salarial atractiv
decontare transport tramvai
tichete de masă din prima zi
pregătire profesională în condiţii optime, la standarde internaţionale

Trimiteti CV la adresa: otilia.dimeny@ergad.com sau prin fax 0257-306194

(391585)

Pentru
SABĂU GIULIA-MARIA,
cu toată dragostea
LA MULŢI ANI!
la aniversarea celor 6 anişori.
Te iubim, MAMI şi TATI

GHENAU TRADE

ARAD : Str: A. Vlaicu, nr: 159
mobil: 0769 - 048 . 018 ; 0728 - 983 . 376

- transport si montaj gratuit .
- 3 rate lunare fara comision.
- plasa fixa antiinsecte gratis.

Va oferim:
-ferestre -usi -vitrine
-sticla -plase antiinsecte
-rolete
-pervaze

REHAU Unlimited Polymer Solutions

Ferestre si usi din profile PVC cu sticla termopan

S.C. Transcondor S.A. - groupe Norbert Dentressangle

Angajează:

coordonatori transport/dispeceri

Se caută o persoană activă, comunicativă, cu experienţă acumulată în logistica transporturilor, cu bune abilităţi de operare în Microsoft Excel, vorbitor de limba franceză şi engleză pentru a putea comunica cu partenerii noştri străini.

CV-urile se pot trimite pe adresa: paul.balint@norbert-dentressangle.com
Alte informaţii la telefon: 0724288331.

(H-392044)

Tehnodomus

Certificat nr.59 SR EN ISO 9001:2001

2900 – Arad, Romania str. Petru Rares Reg.Com. J02/581/1994 Nr. 28 C.F. R 5596002

Tel: (00)40- 0257-276775; 276613Fax:(00)40- 0257-276445
e-mail :office@tehnodomus.ro

ANGAJĂM
- **Ingineri constructori**
- **Maistru constructor**
- **Gestionar**

Informaţii suplimentare la telefon: 0257.276.775,
de luni până vineri între orele7,00 şi 15,00

(391575)

ANUNŢ
DEZBATERE PUBLICĂ,

privind intenţia de elaborare: **PUZ şi R.L.U. pentru - Zonă servicii (pensiune turistică, spălătorie auto), extravilan Păuliş,**
Iniţiator PUZ: S.C. SIMCOR CAR WASH S.R.L.

Preşedintele Consiliului Judeţean Arad, Nicolae Ioţcu, în calitate de emitent al Certificatului de Urbanism nr.127/22.08.2011 şi în conformitate cu prevederile art.35, alin.(2) din Anexa la Ordinul MDRT nr.2701/2010, organizează dezbatere publică pentru identificarea oportunităţii planului în interes public.

Proprietari ai terenului, identificat prin C.F. nr: 301101; 301334; 301103; 301114 în suprafaţă de 5600 mp, situat în extravilanul localităţii Păuliş sunt Jurj – Ciolocoiu Ervin şi soţia Jurj – Ciolocoiu Laura - Maria.

Iniţiatorul P.U.Z.-ului S.C. SIMCOR CAR WASH S.R.L. a dobândit dreptul de creanţă a terenului prin contract de comodat încheiat cu proprietarii acestor terenuri.

Publicul, factorii şi autorităţile interesate precum şi proprietarii ale căror terenuri pot fi afectate de propunerile PUZ-ului sunt invitaţi să participe la şedinţa de dezbaterea publică care va avea loc în data de 21.09.2011 ora 10.30, la sediul C.J. Arad , str. C. Coposu nr.22, în sala E211.

Documentaţia întocmită în vederea emiterii avizului de oportunitate poate fi consultată în perioada 14.09.2011-20.09.2011 la sediul C.J. Arad, str. C. Coposu nr.22 , camera nr.5

Dezbaterea este deschisă publicului interesat.

(398178)

sc Lidia srl Arad

Angajează de urgenţă

CONFECŢIONERE cu experienţă în domeniul textil
la următoarele maşini: triplok; liniară; uberdek; butonieră
Informaţii: 0722139015; 0721389647; 0257250078

(395356)

Companie de transport marfa

angajeaza

vopsitor auto pentru parcul auto.

Cv-ul pe e-mail office@filipspedition.ro, la sediu : str.Avrig nr.43, fax 0257 216 657

(H-366573)

SC CONAR SA ARAD

BAZĂ DE PRODUCŢIE MICALACA
vă oferă BETON cu certificare calitate
la PREŢURI NEGOCIABILE -
ASIGURĂ POMPĂ de BETON H 34 M, VIBRATOR pentru beton
TEL: 0257 259 412

(H-375440)

SC ADRIANA SRL din arad angajează
MECANIC AUTO
cu experienţă autocare/camioane.
Relaţii la tel: **0257.211.525** sau **0752.099.317.**

(388353)

Angajam urgent!!!

Operatori productie

Group YOUR JOB, OUR WORK STAFFING a Gi Group company

Oferta: salariu fix, bonusuri, tichete masa, transport

Pentru mai multe detalii si programari, sunati la 0730.808.034. Puteti depune un CV direct la sediul nostru din Arad, Str. Piata Garii, bl. A, sc. G, ap. 26 (parter, langa Chic), sau trimiteti pe e-mail la adresa arad@gigroup.com .ro

(H-358541)

S.C.VDL ROTECH S.R.L.

VDL ROTECH

angajează:

- lăcătuşi mecanici (sculeri matriţeri), cu experienţă minimă

Se acceptă şi tineri absolvenţi de Liceu Industrial sau şcoală profesională

Persoanele interesate sunt rugate să depună CV la sediul firmei din Arad, Zona Industrială N-V, STRADA I, nr. 5 sau prin fax : +40257/220300

(398301)

FEDERALCOOP ARAD

închiriază sau vinde spaţii comerciale din următoarele localităţi:

- Vădădia de Mureş
- Seleuş
- Mânerău
- Variaşul Mare
- Mişca
- Ghioroc
- Bocsig
- Dezna
- Zărand
- Satu-Nou
- Vărşand.

Informaţii telefon: 0740.179.041.

(397924)

Federaţia Română de Snooker

în colaborare cu Direcţia Judeţeană de Sport pentru Tineret Arad

organizează Campionatul Naţional de Snooker, etapa a VII-a la Arad, la salonul de Snooker din P-ţa UTA nr. 45-55 în zilele de 16, 17 şi 18 septembrie de la orele 16:00.

Intrarea este liberă.
Vă aşteptăm.

(H - 385550)

ANUNT PUBLICITAR LICITATIE PUBLICĂ CU STRIGARE

Inspectoratul Judeţean al Poliţiei de Frontieră Arad organizează în data **de 22.09.2011,ora 10.00**, etapa a II-a de licitaţie publică cu strigare pentru atribuirea contractelor de închiriere a unor spaţii în scopul desfăşurării următoarelor activităţi: un spaţiu în suprafaţă de **1 mp**, situat în hol parter al Pavilionului administrativ al P.T.F. Vărşand pentru montare aparat cafea/ceai, un spaţiu în suprafaţă de **1 mp** situat în hol parter al Pavilionului administrativ al P.T.F. Turnu pentru montare aparat automat de cafea /ceai, **7,5 mp** suprafaţă situată la etajul II în cadrul Pavilionului administrativ al P.T.F. Nădlac pentru organizarea activităţii de transmisii de date, **25 mp** situaţi pe acoperişul terasă al Pavilionului administrativ al P.T.F. Nădlac pentru instalare antene telefonie.

Persoanele interesate se vor prezenta la sediul unităţii din loc. Arad , str. Mărăşeşti nr. 18-20 ,tel 0257231103, fax 0257256099, de unde în perioada **15.09.2011-16.09.2011** pot solicita în scris fişa de date a achiziţiei care se obţine contra sumei de 5,00 lei .

(398732)

EVIDENŢIAZĂ-TE!

Talon valabil până în 30 septembrie 2011

Text: **DATA apariţiei:**.....

.....

.....

.....

.....

.....

.....

.....

Date personale:

Nume şi Prenume:

Telefon:

Buletin de identitate:

TALON + PREŢUL CATEGORIEI AFERENTE

Anunţurile se preiau zilnic, la ghişeu, până în ora 16[00], după această oră, se pot prelua doar prin intermediul sistemului online de preluare al anunţurilor disponibil pe www.jurnalaradean.ro . Anunţurile de mică publicitate din Jurnal Aradean se publică pe baza talonului din ziar
Redacţia nu îşi asumă responsabilitatea pentru conţinutul anunţurilor de mică publicitate!

JURNAL ARĂDEAN

Vreţi să sărbătoriţi un eveniment:
nunţi, botezuri, onomastice pentru copii şi adulţi, într-o ambianţă deosebită?!
Băile Termale din Gai aparţinând **Păsării Paradisului** SRL vă aşteaptă. Restaurantul deţine 200 locuri şi terasă suspendată afară - 500 locuri.
Informaţii telefon 0257/235339

(397543)

Se citează pe data de **26 septembrie 2011, ora 10, la Biroul Notarial Veritas** din mun. **Arad, B-dul V. Milea nr. 33-37** jud. Arad, **numitul Stanici Mihai**, cu domiciliul necunoscut, soţ al defunctei Stanci Zorita decedată la data la 30 mai 2002, fostă cu ultimul domiciliu în sat Mănăştur nr.358, com. Vinga. jud. Arad, în vederea dezbaterii succesorale.

(397954)

aradjob.ro

CONDOLEANȚE

Suntem alături de colegul nostru Vasile Sărăndan, în greaua încercare suferită de decesul mamei. Dumnezeu să o odihnească în pace!

Colectivul Jurnal Arădean şi Arad Expres

Suntem alături de colega noastră de clasă Iulia şi de mama acesteia în aceste clipe grele pricinuite de pierderea celui care le-a fost tată şi soţ

VANYA VALENTIN.

Colectivul clasei a II-a A a Şcolii Generale Nr.5 Arad

Dureroase clipe, nestinse şi frumoase amintiri însoţesc în eternitate imaginea celui care a fost

ing. VALENTIN VANYA

şeful Sistemului Hidrotehnic Lipova din cadrul Sistemului de Gospodărire al Apelor Arad.

Fulgerător sfârşit, sub trăsnetul sorţii, a curmat brutal, proiecte şi vise de viitor. Dispariţia lui prematură, neaşteptată ne îndurerează sufletele. S-a dedicat pilduitor profesiei sale şi a avut un puternic simţ al solidarităţii colegiale. El s-a dăruit exemplar până la capăt, pe altarul unei chemări: munca. Iar noi, colegii, l-am apreciat şi l-am iubit. Somnul veşnic să-i fie pururea vegheat de Dumnezeu!

Sincere condoleanţe familiei îndoliate din partea conducerii şi a colegilor de la Administraţia Bazinală de Apă Mureş

Suntem trişti şi în sufletele noastre este o durere nemărginită, pentru că am primit vestea plecării prea devreme dintre noi a colegului nostru

ing. VANYA VALENTIN CAROL,

şeful Sistem Hidrotehnic Lipova, la numai 43 ani.

Suntem alături de colega noastră Vanya Dorina şi de scumpa lor fiică Iulia în această grea încercare, de pierderea a soţului şi tatălui drag. Pentru noi va rămâne un exemplu de seriozitate şi demnitate, un profesionist dedicat muncii sale, un suflet vesel şi un bun coleg. Dumnezeu să-l ierte şi să vegheze asupra familiei îndoliate!

Vă împărtăşim durerea, condoleanţele noastre din partea conducerii şi a colegilor Sistemului de Gospodărire a Apelor Arad

Suntem alături de colega noastră Dorina Vanya în clipele grele pricinuite de despărţirea de soţul ei drag şi bunul nostru coleg

VALENTIN VANYA.

Fie ca bunul Dumnezeu să-i dea odihnă veşniţă printre aleşii săi, iar familiei îndurerate putere pentru a trece mai uşor peste această dureroasă despărţire!

Colectivul Sistemului Hidrotehnic Lipova

Un gând de mângâiere, compasiune şi sincere condoleanţe. Suntem alături de colega noastră Dorina Vanya în aceste clipe de grea încercare şi durere, pricinuite de dureroasa despărţire de soţul ei drag,

VALENTIN VANYA.

Dumnezeu să-i dea odihnă veşnică!

Colectivul Dispecerat, Apărare, Cadastru din cadrul S.G.A. Arad

Ne luăm rămas bun de la colegul şi prietenul nostru

VALENTIN VANYA

şi suntem sufleteşte alături de familia îndurerată. Dumnezeu să-l odihnească!

Adina şi Adrian Bucevschi

În aceste clipe de grea încercare, colegii de la **S.C. Pizza 5 Colţuri S.R.L.**, sunt alături de Andreea şi Cristina Popa acum la plecarea dintre noi a mamei dragi şi doresc ca Bunul Dumnezeu să vă întărească şi să vă mângâie sufletele!

Cu profundă durere regretăm dispariţia dragei noastre colege

GAVRILĂ SUSANA

de care ne despărţim astăzi pentru totdeauna. Suntem alături de familia îndoliată. Te vom păstra mereu în gând draga noastră SUSANA. Dumnezeu să te odihnească în pace!

Colectivul Grădiniţei PP nr. 19 - Arad

Ne alăturăm colegei noastre Codeus Gabriela în durerea neţărmurită, la pierderea prematură a mamei sale d-na

SUSANA GAVRILĂ,

trecută la cele veşnice.

Colectivul de Asistente Anestezie

Suntem alături de colega noastră Vlasta Orgovici în aceste momente dureroase pricinuite de decesul mamei soacre. Sincere condoleanţe.

Colectivul S.C. ICIM Arad S.A.

Suntem alături de colega noastră Vlasta, la trecerea în nefiinţă a soacrei sale,

ORGOVICI CRISTINA.

Sincere condoleanţe!

Din partea colegiilor de la Departamentul Construcţii, Gheorghe Leucuţa şi Valentin Tonca

Suntem alături de colega noastră Orgovici Cristina în momentele grele pricinuite de trecerea în veşnicie a mamei

ORGOVICI CRISTINA PARASCHIVA.

Sincere condoleanţe!

Colectivul S.C. Tehnodomus S.A. Arad

COMEMORĂRI

De ziua ta, o rugăciune, multe lacrimi şi o floare pe mormântul tău

BOARIU MARIA

(născută BURCĂ).

Odihnă veşnică!

Familia Burcă Aurel

O rugăciune, un gând de recunoştinţă la împlinirea a 40 de zile de la despărţirea de tatăl, bunicul şi străbunicul nostru

Ing. MIHAILOVICI CORNEL GHEORGHE.

Dumnezeu să-l odihnească!

Fiica Rodica cu familia şi familia Bîc.

Totodată mulţumim celor care au fost alături de noi în tristele momente în urma decesului. Parastasul va avea loc sâmbătă, 17 septembrie 2011, ora 11.30.

Se împlineşte un an de la trecerea în eternitate a celui care a fost

Ing.

NICOLAE SORINCA,

iubit soţ, tată, socru, bunic. Vei rămâne veşnic în inimile noastre. Dumnezeu să te odihnească în pace! Comemorarea va avea loc duminică, 18 septembrie 2011, ora 12,30, la cimitirul Pomenirea.

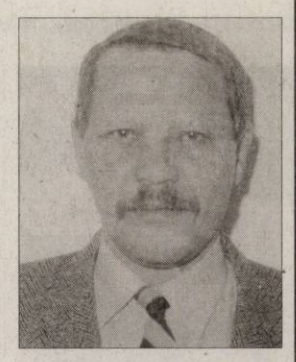

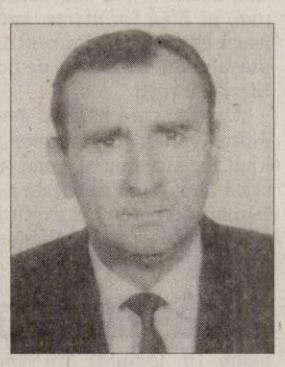

Acum 6 luni jumătatea sufletului meu a plecat pentru totdeauna,

STAN DIMITRIE (LICĂ)

73 ani.

Te voi iubi până sufletul meu va merge lângă tine. Parastasul va avea loc sâmbătă, 17 septembrie 2011 ora 12.00 la Biserica Ortodoxă din Micălaca. Dormi în pace iubirea mea!

Ani

Cu sufletele îndurerate anunţăm că se împlinesc 6 săptămâni de la despărţirea de cea care a fost iubita noastră mamă, soacră şi bunică

LUCACIU ELENA.

Slujba de pomenire va avea loc sâmbătă, 17 septembrie 2011, ora 10.00, la Catedrala Ortodoxă Veche. Dumnezeu s-o odihnească!

Familia

Ne amintim cu durere ziua de 15.09.2010 la împlinirea unui an de la moartea dragei noastre soţie, mamă, bunică. Lacrimi, flori pe mormântul celei care a fost

ŞURTEA MARIŢA.

Familia

Azi se împlinesc 7 ani de când lumea a pierdut un om şi Dumnezeu a câştigat un înger de partea Sa. Nici timpul ce a trecut, nici cel e va urma nu poate alina durerea şi tristeţea lăsată în urmă de scumpul nostru,

TIRA

MARCEL PAVEL.

Tu pentru noi nu ai murit/ Te-ai dus departe printre stele/ Pe drumul fără de sfârşit/ Vei fi de-a pururi pomenit.

Părinţii şi fiica veşnic nemângâiaţi

Cu 5 lei în plus, anunţurile de deces pot fi însoţite de unul dintre următoarele simboluri:

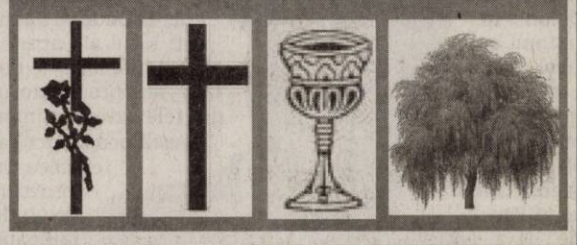

Publicitate 0257-210.775

JURNAL ARĂDEAN

Madonna FOTO: EPA

Madonna îl atacă pe Berlusconi

LONDRA. Madonna a lansat un atac la adresa premierului italian Silvio Berlusconi, afirmând că premierul implicat în scandaluri „nu este potrivit să guverneze Italia", relata ieri The Independent. Cântăreața americană de origine italiană a făcut remarca într-un interviu la festivalul de film de la Veneția. Afirmațiile ei au fost calificate ca „ofensatoare" și „comuniste" de susținătorii lui Berlusconi, după publicarea acestora, marți, în revista Oggi. Madonna a afirmat că va reveni să discute situația Italiei după ce termină promovarea filmului ei. Aceste remarci au fost suficiente pentru a-i indigna pe susținătorii lui Berlusconi, între care Carlo Giovanardi, subsecretar de stat în guvernul italian. Giovanardi a ripostat de asemenea, criticând susținerea de către Madonna a cauzei homosexualilor. **SURSA: AGERPRES**

Unsprezece morți și 212 răniți

BUENOS AIRES. Un accident dintre un autobuz și două trenuri s-a soldat cu cel puțin 11 morți și 212 răniți, marți, la o oră de vârf, la una dintre numeroasele treceri la nivel cu calea ferată din Buenos Aires, potrivit poliției și echipelor de salvare, relatează AFP.

Accidentul s-a produs cu puțin timp înainte de ora locală 07.00 (13.00 ora României) pe linia Sarmiento, care leagă gara Once, din centrul orașului Buenos Aires, de periferia de vest.

„Un tren care părăsea gara Flores venind de la Once a lovit un autobuz al liniei 92 și l-a târât până ce acesta s-a zdrobit de peron", a explicat purtătorul de cuvânt al regiei feroviare Trenes de Buenos Aires, Gustavo Gago. „Acest tren a deraiat ulterior, după care a lovit, la rândul său, un alt tren care venea în gara Flores", a adăugat el.

Accident grav în Argentina FOTO: EPA

Unsprezece persoane au decedat, a declarat un purtător de cuvânt al poliției. „Sunt între 20 și 30 de răniți grav", a precizat un oficial al Serviciului medical metropolitan, Alberto Crescenti.

SURSA: MEDIAFA

A câștigat potul cel mare

PARIS. Un locuitor din Normandia a câștigat marți potul cel mare pus la bătaie de loteria Euro Millions, în valoare de 162 milioane de dolari, aceasta fiind cea mai mare sumă adjudecată vreodată de un francez, transmite AFP, cu referire la Francaise des Jeux (FDJ) care se ocupă cu plata premiilor mari. Fericitul câștigător, care a nimerit cele șapte numere corecte la loto, nu se prezentase ieri dimineață pentru a-și ridica banii, dar are termen de 60 de zile pentru a-și încasa premiul. El va primi un cec și recomandarea de a-și deschide urgent un cont în bancă dacă nu are deja unul. Astfel, câștigătorul a ajuns dintr-o dată pe poziția 250 în topul celor mai bogați oameni din Franța, conform FDJ. Recordul absolut la loteria Euro Millions revine unui cuplu din Scoția care a câștigat în iulie 185 milioane de euro.

SURSA: MEDIAFAX

Scoțienii FOTO: EPA

Ultima piesă a lui Amy

LONDRA. Una din ultimele piese ale interpretei britanice de muzică soul și jazz Amy Winehouse a fost lansată ieri, în ziua în care cântăreața ar fi împlinit 28 de ani. Body and Soul este interpretată de Amy în duet cu muzicianul de jazz american Tony Bennett și a fost înregistrată la studioul Abbey Road din Londra la 23 martie, cu două luni înainte de moartea subită a cântăreței. Piesa a fost lansată ca single, iar toate încasările din vânzarea sa vor fi utilizate în scopuri de caritate. O parte din fonduri va fi transferată fundației întemeiate de tatăl cântăreței după moartea acesteia - Amy Winehouse Foundation.

ERIKA
Născută în zodia Berbec, pasiunea ei este actoria.

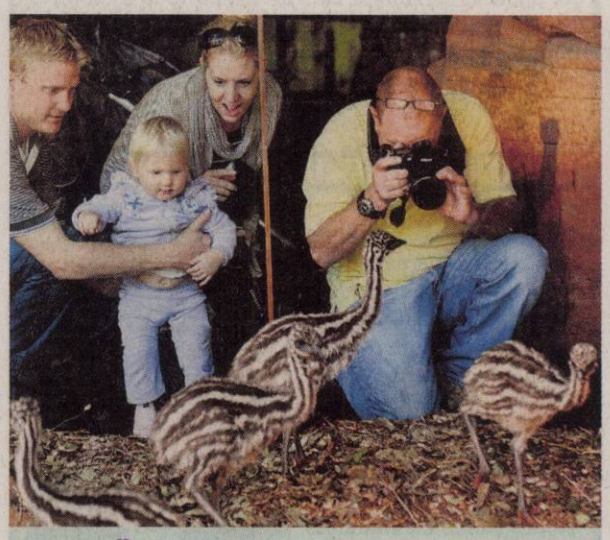

VIZITĂ
O familie admiră puii de emu care au fost mutați într-un țarc al Wildlife World din Sydney.

FOTO: EPA

Bani în vistieria Jackson

Moștenitorii cântărețului Michael Jackson vor primi 30 de milioane de dolari.

LOS ANGELES. Jackson Family Trust, un fond de care beneficiază mama și copiii lui Michael Jackson și fundațiile de caritate sprijinite de starul american, va primi suma de 30 de milioane de dolari, alocată de executorii averii cântărețului, relatează accesshollywood.com.

Executorii au declarat într-un document făcut public, marți, că după moartea cântărețului Michael Jackson, din iunie 2009, fondul care administrează averea starului a generat peste 310 milioane de dolari, ceea ce permite achitarea unor plăți pentru 12 debitori și refinanțarea unor împrumuturi la dobânzi mai mici. O audiere pentru obținerea aprobării din partea unui judecător, privind alocarea sumei de 30 de milioane de dolari către Jackson Family Trust, a fost programată pentru 28 septembrie.

Fraţii Jackson FOTO: EPA

Executorii au dezvăluit, totodată, că mama megastarului, Katherine Jackson, dorește să vândă ferma familiei, aflată în Encino, și să își cumpere o nouă casă pentru ea și pentru cei trei copii ai cântărețului.

Familia Jackson locuiește temporar într-o vilă în Calabasas, iar proprietatea din Encino este în renovare. Cei trei copii ai starului - Prince, în vârstă de 14 ani, Paris, în vârstă de 13 ani, și Blanket, în vârstă de 8 ani - locuiesc cu bunica lor, Katherine Jackson, care este și tutorele oficial al copiilor.

Michael Jackson a încetat din viață pe 25 iunie, la Los Angeles, la vârsta de 50 de ani.

SURSA: MEDIAFAX

Primul în topul Forbes

LOS ANGELES. Actorul și regizorul american Tyler Perry a ocupat prima poziție în topul celor mai bine plătiți bărbați din industria de divertisment, alcătuit în fiecare an de editorii revistei Forbes, informează contactmusic.com.

Tyler Perry a obținut venituri de 130 de milioane de dolari în ultimul an (mai 2010 - mai 2011), grație popularului serial TV pe care l-a regizat „House of Payne" și a lungmetrajului „Meet the Browns".

Jerry Bruckheimer, producătorul francizei „Piraţii din Caraibe", s-a clasat pe locul al doilea, cu venituri de 113 milioane de dolari, iar renumitul regizor și producător de film Steven Spielberg a ocupat poziția a treia cu venituri de 107 milioane de dolari obținute în aceeași perioadă.

Cântărețul britanic Elton John a ocupat locul al patrulea cu 100 milioane de dolari, iar producătorul de televiziune Simon Cowell ocupă locul al cincilea cu venituri de 90 de milioane de dolari în ultimul an.

Tyler Perry FOTO: EPA

Râsul atenuează durerea

PARIS. Râsul în hohote, în compania prietenilor, diminuează senzația de durere, grație unor molecule opiacee care „inundă" creierul, afirmă autorii unui studiu britanic ce a fost publicat miercuri, informează AFP.

Cercetătorii au testat în laborator reacția la durere a voluntarilor care urmăreau secvențe din serialele de comedie „Mr. Bean" și „Friends" sau emisiuni non-umoristice despre golf și despre viața animalelor.

Senzația de durere era provocată de aplicarea pe piele a unei frapiere cu gheață în care se răcește vinul sau șampania și de un garou strâns până la limita de toleranță.

Un sfert de oră de râs în hohote este suficient pentru a crește cu circa 10% toleranța la durere, au anunțat autorii acestui studiu.

SURSA: MEDIAFAX

Mai toleranţi la durere FOTO: EPA

În onoarea Fundației Clinton

NEW YORK. Cântăreața americană Lady Gaga și Bono, solistul trupei irlandeze U2, vor susține un concert în luna octombrie, la Hollywood Bowl din Los Angeles, pentru a onora acțiunile umanitare realizate de fundația înființată de fostul președinte american Bill Clinton, au anunțat, marți, organizatorii. Concertul va avea loc pe 15 octombrie și va fi intitulat „A Decade of Difference: A Concert Celebrating 10 Years of the William J. Clinton Foundation", potrivit AFP. Fundația Clinton susține diverse programe în lumea întreagă în domenii variate, precum protecția socială, educație, finanțarea micilor întreprinderi și alte cauze umanitare. Motorul de căutare Yahoo! va difuza concertul în direct pe site-ul său.

SURSA: MEDIAFAX

FONDAT 1989, APARE LA ARAD, TEL. 0257/281.802, E-MAIL: REDACTIA.JURNALARADEAN@INFORMMEDIA.RO; PUBLICITATE.JURNALARADEAN@INFORMMEDIA.RO

Sarah Jessica Parker jonglează cu îndatoririle zilnice
PAGINA 11

JURNAL ARĂDEAN

Suzana Milovanovic, o nouă aventură la ICIM
PAGINA 9

VINERI
16 SEPTEMBRIE 2011
ANUL XXIII, NR. 6403
16 PAGINI - 1,49 LEI

28° Temperaturile se vor situa între 14 și 28 grade. Vântul va sufla cu 14 km/h.

DIMINEAȚA | AMIAZA | SEARA

Astăzi, supliment programe TV pentru perioada 17-23 septembrie 2011. Se difuzează gratuit.

USL Arad, faţă cu amânarea

ARAD. Având în vedere amânarea aproape sigură a alegerilor locale și posibila lor comasare cu cele parlamentare, USL a renunțat la ideea de a definitiva până la 15 septembrie desemnarea candidaților la primării și consilii județene. Aradul este unul dintre județele în cauză. /P.7

Viitorul mall FOTO: FAN

ITM a descins la viitorul mall

ARAD. Inspectorii din cadrul ITM Arad, alături de jandarmi, au descins într-un control, ieri, la noul centru comercial din Arad pentru a depista eventuale cazuri de muncă fără acte legale. /P.8

LOTO 15 SEPTEMBRIE

6/49:	2, 31, 33, 36, 1, 18
NOROC	6 2 3 1 4 2 7
5/40:	1, 6, 35, 7, 8, 34, 2
JOKER	7, 39, 16, 40, 23, 6

AUTO

Vânzările de autoturisme în primul semestru din ultimii șase ani.

	unități
2011	43189
2010	51283
2009	70612
2008	144988
2007	146292
2006	117256

Grafica: JA Sursa: APIA
Grafica: Jurnal arădean

Un proiect fantomă în şcoli

Un sistem pentru monitorizarea absenteismului din școli a fost demarat fără ca cineva să-l și explice părinților.

ARAD. Un proiect care costă Primăria Arad peste 250 milioane lei va combate pe cale informatică absenteismul și abandonul școlar. Pare a fi soluția ideală care se înscrie în linia directoare a politicii Ministerului Educației de găsire a unor soluții pentru rezolvarea celor două probleme stringente ale învățământului românesc. Aceasta pare să surclaseze, cel puțin ca investiție, pe cea mai acută: nivelul slab de pregătire al elevilor. Licitația a fost câștigată de o firmă din Timișoara, Lasting System, care a și început să-l implementeze în școlile municipiului. Doar că nimeni nu prea știe cum va fucționa, cine și ce va face, cine va avea acces la date, ce vor face părinții sau profesorii.

Cei care, teoretic, ar trebui să fie informați nu ne-au lămurit pe această problemă. Nici Primăria, care nu ne-a dat încă nici un răspuns pe această subiect, și nici măcar firma câștigătoare. După insistențe telefonice, ni s-a comunicat că singurul om care cunoaște proiectul nu este în firmă și în consecință nu ne pot da detalii despre cum va funcționa sistemul.

În mod paradoxal, nici la nivelul școlilor nu se știe mare lucru, deși părinții au fost puși în situația de a furniza date personale despre toți membri familiei, inclusiv CNP-urile părinților, fără a primi un singur detaliu legat de acest proiect. Lucru ce i-a revoltat pe unii dintre ei, care au și refuzat să furnizeze astfel de date. /P.5

MARŞ

Legea educaţiei a scos studenţii din Grecia în stradă

Centrul Atenei a fost din nou scena unor proteste. De această dată studenții eleni sunt cei ce au ieșit în stradă nemulțumiți fiind de noua lege ce reglementează educația universitară. FOTO: EPA

Pedeapsă cu suspendare pentru şpăgari

Cei patru polițiști de frontieră prinși că luau mită au fost condamnați la un an de închisoare cu suspendare.

ARAD. Tribunalul Arad a tras cortina peste procesul în care patru polițiști de frontieră, trei bărbați și o femeie, au fost acuzați de luare de mită în formă continuată. Cei patru au fost condamnați la câte un an de închisoare cu suspendare sub supraveghere pe un termen de încercare de trei ani, după cum ne anunță Diana Dărăban, purtătorul de cuvânt al Tribunalului Arad.

Sentința nu este definitivă, putând fi atacată la Curtea de Apel Timișoara, dar este greu de crezut că cei patru infractori vor înainta apel, ținând cont că pedeapsa lor este foarte mică. Procurorii arădeni au demarat cercetările în acest caz în vara anului trecut, după ce au fost primite mai multe sesizări de la șoferi de microbuz care susțineau că le sunt cerute mici atenții, sume cuprinse între 10 și 50 de euro, pentru a fi lăsați să iasă din țară. /P. 8

STAGIUNE

Compania de Teatru Aradi Kamaraszinhaz este pregătită pentru deschiderea stagiunii 2011-2012 cu trei noi producții proprii și multe spectacole de succes invitate de la Budapesta. Cel mai nou spectacol al companiei, „Quartet" de Heiner Muller, va avea premiera arădeană la începutul lunii octombrie, în cadrul Festivalului EuroUnderground. Publicului i se pregătește și o surpriză de proporții la deschiderea stagiunii. /P. 4 FOTO: FAN

Călin Bibarț FOTO: JA

Despre o naţiune puternică

ARAD. Cu prefectul Călin Bibarț despre coordonatele unei națiuni puternice și despre manifestările pur românești din ultima perioadă la care a luat parte, despre protestele de aici și ce rol are politica în astfel de evenimente. Țebea și Păulișul au intrat pe lista prefectului. /P.3

Dosar penal din cauza mamei

ȘILINDIA. Un minor de numai 14 ani s-a ales cu un dosar penal pentru conducerea unui autovehicul fără a deține permis. Mai grav este că, în momentul în care a fost prins de polițiști, copilul se afla cu mama lui în mașină. /P.6

Chindriș și Purece, pregătiți FOTO: C.A.

UTA suflă acum și în iaurt

ARAD. Pățită în meciurile de acasă cu Juventus București și CSM Râmnicu Vâlcea, în care nu a reușit să se impună, FC UTA este decisă să nu mai lase să-i scape victoria, astăzi, cu ALRO Slatina. /P.9

Jandarmii au sânge în vene

ARAD. Pentru a protesta față de declarațiile lui Traian Igaș, care a spus că din minister au plecat cei care nu au avut sânge „în instalație", peste zece jandarmi care au fost disponibilizați au mers și au donat sânge la centrul de transfuzie. /P.8

e-mail: info@universulverde.ro;
www.universulverde.ro
Arad, Str. Pădurii nr. 24, (Piața Obor),
Tel: 0257 270 090, 0357 408 344,
Fax: 0357 408 345
SC UNIVERSUL VERDE SRL
- Realizăm și întreținem spații verzi
- Montăm gazon rulat
- Realizăm sisteme de irigație
- Punem la dispoziție toată gamă de arbori și arbuști ornamentali
(H-940034)

REMEMBER: 16 SEPTEMBRIE

1927 S-a născut Peter Falk, actor american

1936 A murit Jean-Baptiste-Etienne-Auguste Charcot, explorator şi oceanograf (n. 1867)

1956 S-a născut actorul american Mickey Rourke

1956 S-a născut iluzionistul David Copperfield

1957 S-a născut Anca Parghel, interpretă de jazz (d. 2008)

1977 A murit **Maria Callas,** celebră soprană americană (n. 1923)

Maria Callas

1977 A murit Marc Bolan, compozitor şi chitarist britanic (n. 1947)

AU PLECAT DINTRE NOI

Orgovici Cristina Paraschiva (1954), Horvath Gheorghe (1962), Buruiană Simion (1930), Pfanczer Mihai (1945), Szakacs Rozalia(1939), Sărăndan Ileana (1937), Aniţei Maria (1937).

ÎNREGISTRĂRI ÎN CAZ DE DECES

Biroul de Stare Civilă-Decese face înregistrări după următorul program: sâmbătă şi duminică, între orele 9.00-11.00. Tel.: 0257/281850.

TELEFOANE UTILE

☎INFORMAŢII TELEFONICE: 118.932; ☎ROBOT: 1958; ☎APEL UNIC DE URGENŢA (SALVARE, POLIŢIE, Pompieri): 112; ☎PRIMARIA MUNICIPIULUI ARAD: Program de relaţii cu publicul (camera 5) luni-vineri între orele 8-20. Tel.: 0257/284.744; tel. centrala: 0257/281.850; ☎S.C. E.ON GAZ ROMÂNIA - Sucursala Arad - Dispecerat si interventie telefon:0357/403.321; ☎DERANJAMENTE CURENT ELECTRIC: 0257/929; ☎INFORMAŢII CFR: 0257/231.777; ☎PROTECŢIA CONSUMATORULUI: B-dul Revoluţiei, nr. 50. Telefon: 0257/257.049; ☎GOSPODĂRIREA COMUNALĂ ARAD S.A.: 0257/270.352; 0729-009.033; 0257/270.352; ☎POLIŢIA DE FRONTIERĂ: 1959; ☎SC CET (Dispecerat şi intervenţie termoficare): 0357/412.244; 0257/ 231.367; 0357/412.233; ☎POLIŢIA LOCALĂ: 0257/939; ☎PROTECŢIA ANIMALELOR: 0357/421204, 0766-581545.

SUDOKU

REGULI: În fiecare bloc sunt câteva cifre între 1 şi 9, stabilite dinainte. Acestea trebuie completate cu cifrele lipsă, în aşa fel încât fiecare număr să figureze o singură dată. De asemenea, cifrele de la 1 la 9 trebuie să figureze o singură dată atât pe rândurile orizontale cât şi pe coloanele verticale ale celor nouă blocuri luate împreună.

ÎNCEPĂTORI

8		7					2	9
	5	3	1					
9	1		8	6			5	
	2	9			5			1
		4		1		2	6	
			4		6	8		5
				3	1	5		
1		6		5			3	
2			9		4			8

AVANSAŢI

	6				4			2
3			9		5			
					1	4	8	
	5		2					1
						7	6	
4	1	6						
		3		7				
		8		5			9	6
5			1				7	

Soluţiile jocurilor din numărul precedent:

ÎNCEPĂTORI

9	8	4	5	2	1	3	6	7
2	7	3	6	9	8	1	4	5
5	1	6	4	7	3	8	2	9
6	3	8	9	5	4	7	1	2
1	2	5	3	8	7	4	9	6
7	4	9	1	6	2	5	8	3
4	6	1	7	3	9	2	5	8
8	9	7	2	4	5	6	3	1
3	5	2	8	1	6	9	7	4

AVANSAŢI

8	1	3	4	7	5	6	9	2
4	9	2	6	8	1	5	3	7
6	7	5	2	9	3	4	1	8
3	8	4	1	2	7	9	5	6
2	6	1	5	4	9	8	7	3
7	5	9	3	6	8	2	4	1
5	4	7	8	3	6	1	2	9
9	2	8	7	1	4	3	6	5
1	3	6	9	5	2	7	8	4

REŢETA ZILEI

Napolitane cu miere şi nuci

INGREDIENTE: 2 pachete foi de napolitane, 300 g miere de albine, 200 g zahăr, 200 g nuci, 50 ml rom, 2 linguri cacao, 100 g unt.

MOD DE PREPARARE: Se pun mierea şi zahărul la foc mic şi se amestecă bine, până se topeşte zahărul. Se adaugă apoi nucile tocate mărunt, romul, cacaoa şi se amestecă, fără să dea în clocot. Se ung apoi foile de napolitane cu amestecul, se suprapun pe un platou şi se aşază peste ele o greutate care să le preseze. Se lasă la rece câteva ore, apoi se taie în romburi sau pătrăţele. Se pot servi după ce au stat în prealabil la rece. **Poftă bună!**

Pentru mai multe REŢETE intră pe **www.culinar.ro**

SĂNĂTATE

• **CABINET GINECOLOGIC:** Cabinet ginecologic Arad, B-dul Decebal 11 (lângă Hotel Aradul), chiuretaj medicamentos, eco 4 D, test PAP.TEL: 0770823850, 0723643581

ÎNTRERUPERI DE CURENT

Luni, 19 septembrie 2011. În municipiul Arad, h 8-12: str. Piaţa Spitalului bl. 1, 2, 3, 5, Andrei Şaguna(p), Mărăşeşti(p). **În judeţ: h 9-17:** Zărand(p), Sâmpetru German(p); **h 7.30-15.30:** Pecica - str.2(p), 331, 332, 333, 334, 327; **h 10-13: Apateu; h 8-15:** Păiuşeni(p), Cărand(p), Pâncota(p).

PIEŢE, TÂRGURI

Astăzi este zi de piaţă la Ineu, Lipova, Covăsânţ, Mişca, Moneasa, Şepreuş, Şimand, Vladimirescu, Şeitin. Tot astăzi se organizează târguri săptămânale la Ineu, Şepreuş, Şimand.

Sâmbătă este zi de piaţă la Chişineu-Criş, Lipova, Pâncota, Felnac, Grăniceri, Hălmagiu, Moneasa, Pecica, Vărşand, Socodor, Vladimirescu, Zimandu Nou, Covăsânţ. Târguri săptămânale se desfăşoară astăzi la Lipova, Pâncota, Hălmagiu, Moneasa.

HOROSCOP

BERBECUL (III.21.-IV.20.)
Nu este momentul să începeţi activităţi dificile, pentru că vă lipseşte simţul practic. Ar fi bine să nu luaţi nici o iniţiativă la serviciu sau în afaceri. S-ar putea să nu fiţi prea inspirat.

TAURUL (IV.21.-V.20.)
Dimineaţa sunteţi puţin confuz, motiv pentru care s-ar putea să nu vă faceţi înţeles prea uşor. Dacă doriţi să cumpăraţi ceva de valoare, nu încercaţi să-i faceţi partenerului de viaţă o surpriză!

GEMENII (V.21.-VI.21.)
Deşi vă simţiţi în formă, s-ar putea să descoperiţi că nu prea aveţi spor şi că nu vă reuşeşte mai nimic. Astăzi nu prea sunteţi realist. Vă sfătuim să nu forţaţi lucrurile.

RACUL (VI.22.-VII.22.)
Primiţi o sumă importantă de la o persoană mai în vârstă din familie şi începeţi să vă faceţi planuri. Ar fi bine să nu vă pripiţi, pentru că vă lipseşte simţul practic şi s-ar putea să suferiţi un eşec.

LEUL (VII.23.-VIII.23.)
Dimineaţa s-ar putea să aveţi probleme la serviciu dacă nu reuşiţi să vă concentraţi. Vă sfătuim să nu vă amestecaţi în bârfele celor din jur, pentru că mai târziu riscaţi să aveţi discuţii.

FECIOARA (VIII.24.-IX.23.)
În prima parte a zilei sunteţi confuz şi indispus. Vă recomandăm să nu vă asumaţi riscuri, pentru că şansele de reuşită sunt minime. Dacă aveţi ocazia să vă relaxaţi într-un fel sau altul, nu staţi pe gânduri!

BALANŢA (IX.24.-X.23.)
Aveţi planuri mari, în special în domeniul financiar, dar încă nu reuşiţi să vedeţi semne încurajatoare. Vă sfătuim să aveţi mai multă răbdare şi să munciţi mai ordonat.

SCORPIONUL (X.24.-XI.22.)
Sunteţi sensibil şi nu vă convine nimic. Încercaţi să depăşiţi cât mai repede această stare, pentru că vă poate afecta relaţiile cu ceilalţi! Nu vă impuneţi în faţa colegilor!

SĂGETĂTORUL (XI.23.-XII.21.)
Nu este o zi potrivită pentru întâlniri cu prietenii sau pentru afaceri. Sunteţi mofturos şi nu prea aveţi chef de vorbă. Amânaţi cumpărăturile şi investiţiile! Există riscul să luaţi decizii neinspirate.

CAPRICORNUL (XII.22.-I.20.)
Încercaţi să nu vă asumaţi prea multe responsabilităţi! Riscaţi să nu vă lasă mare lucru. Primiţi o mână de ajutor de unde nici nu vă aşteptaţi. Spre seară, mergeţi la prieteni.

VĂRSĂTORUL (I.21.-II.20.)
S-ar putea să fiţi confuz şi să aveţi dificultăţi de comunicare. Nici intuiţia nu vă ajută din cale afară, aşa că ar fi bine să nu mergeţi la risc. Vă sfătuim să nu neglijaţi odihna.

PEŞTII (II.21.-III.20.)
Nu este o zi favorabilă pentru investiţii şi planuri de viitor. În schimb, relaţiile sentimentale vă oferă mari satisfacţii. Evitaţi afacerile la marginea legii, pentru că riscaţi să aveţi probleme!

„Jurnal arădean" vă ascultă

Între orele 11-13, la telefonul 0257.280943, redactorul nostru vă stă la dispoziţie.

ARAD. Ioan Pop locuieşte pe strada Câmpul Liniştii din municipiul Arad şi este nemulţumit de traficul de pe această stradă. „Se ştie că strada Câmpul Liniştii este una închisă. Atunci ne tot întrebăm de ce sunt atât de multe maşini grele care intră pe această stradă şi, mai mult, tonajul lor depăşeşte cu mult limita pe care o poate suporta drumul din zonă. S-a schimbat oare clasificarea acestei străzi?", ne-a spus cititorul nostru.

Livia Stan domiciliază pe strada Bobâlna şi se confruntă cu o problemă ce implică prezenţa unor câini. „Avem un vecin care are 15 câini. Din cauza acestora nu putem merge pe stradă în siguranţă. Ne simţim tot timpul ameninţaţi de aceşti patrupezi. Am încercat să apelăm şi la Poliţie, însă când vin organele legii vecinul îşi închide câinii în curte şi totul pare să fie normal. Am vrea să ne ajute şi pe noi cineva, să putem ieşi şi noi pe stradă fără teama de a fi sfâşiaţi de câini", a punctat Livia Stan. **JA-A.P.**

CURS VALUTAR

DENUMIREA VALUTEI	BNR	BCR		BRD		Intesa Sanpaolo Bank		Banca Românească		MKB Nextbank		Alpha Bank		Casa de schimb LUXOR	
		C	V	C	V	C	V	C	V	C	V	C	V	C	V
Euro	4,29	4,23	4,33	4,22	4,37	4,24	4,32	4,26	4,31	4,26	4,35	4,26	4,34	4,25	4,30
Dolar SUA	3,11	3,06	3,20	3,07	3,20	3,08	3,15	3,09	3,14	3,08	3,19	3,08	3,18	3,09	3,14
Forint	0,149	0,0144	0,0155	0,0139	0,0155	0,0145	0,0155	-	-	-	-	-	-	0,0148	0,0152
Gram aur	180,85														

Vremea

Vineri, 16 septembrie

www.aradon.ro

16° Temperatura va fi între 14-16. Vântul va sufla cu 11 km/h, dinspre ENE — **LA ORA 6**

27° Temperatura va fi între 24-27. Vântul va sufla cu 14 km/h, dinspre NNE — **LA ORA 18**

ZIUA PRECEDENTĂ

Arad	28°C	Umiditate:	47%
Lipova	27°C	Presiune:	1016 hPa
Chişineu-Criş	28°C	Precipitaţii:	10%
Săvârşin	27°C	Vânt:	16 km/h
Sebiş	27°C	Direcţie vânt:	N

SOARELE

Răsare: 7.12
Apune: 19.47

AZI

Temperaturile se vor situa între 14 şi 28 grade. Vântul va sufla cu 14 km/h, dinspre NNE

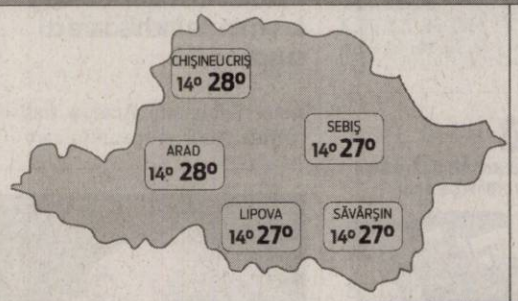

FAZELE LUNII

04. 09. · 12. 09. · 20. 09. · 27. 09.

VINERI	SÂMBĂTĂ	DUMINICĂ	LUNI
14° 28°	15° 29°	16° 32°	13° 31°
însorit	însorit	mai mult însorit	parţial înnorat

CALENDAR

Biserica ortodoxă: Sfânta Mare Muceniţă Eufimia; Sfânta Muceniţă Meletina (Post)
Biserica greco-catolică: Sf. m. Eufemia
Biserica romano-catolică: Ss. Corneliu, pp. m. şi Ciprian, ep. m. ; Ludmila

PROGNOZĂ PENTRU TREI ZILE

Temperaturile minime vor fi cuprinse între 13 şi 16 grade, iar cele maxime între 28 şi 32 grade

Temp.minime: 13 la 16° C
Temp.maxime: 28 la 32° C

JURNAL ARĂDEAN
Str. Poetului nr. 1C, Arad
BRAT Auditat de BRAT
Reclamaţii difuzare: 0257/ 228586

Director editor: Mircea Ţişcă (8472)
Secretariat: 0257.281802 (centrala), fax - 0257.280655
Şef departament difuzare: Carmen Csordas
Marea publicitate: 0257.280904 (int. 8488); Mica publicitate: 0257.210775
Tiparul executat la: SC Inform Media SRL, Calea Torontalului, DN 6, km 5,7, Timişoara

Redactor şef: Adriana Barbu (8410) — Responsabil de număr: Andreea Pintea
Secretar general de redacţie: Gabriela Groza (8417) Departamente: Eveniment: Simona Butaru (8412), Monica Ardelean (8446), Alin Gherasim, Politic: Tristan Mihuţa (8431), Simion Todoca (8425); Economic: Andreea Pintea (8419), Margareta Szegö (8435); Cultură, Învăţământ: Vasile Filip (8428); Social: Diana Duţu (8429); Sport: Daniel Scridon (8427), Adrian Hărţău (8433), Leo Sfăra (8434);
Tehnoredactare: Ramona Rotariu, Ghizela Şerban
REDACŢIE : tel. 0257.281802 (centrala); fax 0257.280655 (int. 8490), 0257.281797 (int.8489); e-mail:redactia.jurnalaradean@informmedia. ro, adevaruldearad@informmedia.ro, publicitate.jurnalaradean@informmedia.ro, publicitate.adevarul@informmedia.ro

Jumătate din parc la Primărie

Municipalitatea preia partea românească a Parcului Reconcilierii: monumentul „Memorialul Revoluţiei 1848”.

Parcul Reconcilierii, vedere spre monumentul românesc, în zi de sărbătoare FOTO: JA

ARAD. Replica românească a Statuii Libertăţii trece la Primărie. Aleşii municipali sunt, în fapt, chemaţi să voteze pentru aprobarea preluării „din domeniul public al Statului Român şi din administrarea Ministerului Culturii şi Patrimoniului Naţional, în domeniul public al Municipiului Arad şi în administrarea Consiliului Local al Municipiului Arad, a bunurilor reprezentând Ansamblul monumental «Memorialul Revoluţiei 1848» Arad”. Monumentul a fost creat special pentru a pune pe picioare Parcul Reconcilierii Româno-Maghiare în anul 2004, prima piesă a acestei investiţii fiind stabilită de mult: Statuia Libertăţii.

90 de miliarde pentru arc

La momentul la care s-a luat decizia realizării unui astfel de parc, s-a dat comandă ridicării unui moment românesc aici, pentru a contrabalansa pe cel maghiar, iar acum acesta se vrea predat Municipalităţii.

Arcul de triumf realizat în parc de artistul Ioan Bolborea cuprinde un arc monumental înalt de 12 metri, 14 basoreliefuri din bronz, un grup statuar format din 12 persoane aşezat sub arc şi alte câteva componente mici. Istoria acestui arc a început în 2004, când, prin intermediul unei hotărâri din martie a Guvernului României, s-a aprobat finanţarea realizării Parcului reconcilierii româno-maghiare în municipiul Arad şi a fost alocată suma de 90 miliarde de lei vechi din Fondul de rezervă bugetară la dispoziţia Guvernului pe anul 2004, pentru suplimentarea bugetului Ministerului Culturii şi Cultelor, în vederea realizării Monumentului Revoluţiei de la 1848.

Caracteristici tehnice şi distanţă

De asemenea, prin aceeaşi hotărâre au fost aprobate caracteristicile tehnice ale ansamblului monumental şi devizul estimativ al cheltuielilor pentru executarea machetei din ipsos a întregului ansamblu monumental la scara 1:1, a componentelor artistice din bronz (basoreliefuri, grup statuar, plăci inscripţionate), precum şi montajul final pe o structură din beton armat şi piatră (travertin). Monumentul a fost amplasat în acel an la 60 de metri interax de monumentul Statuia Libertăţii.

JA- A.B.D

Transport ilegal de lemne

INEU. A rămas fără lemnul pe care îl transporta deoarece i-a expirat avizul de însoţire a mărfii. Poliţiştii de la Poliţia oraşului Ineu l-au depistat pe L. Nicu, de 35 de ani, din Cuied, în urma unei acţiuni organizate pe linie de material lemnos. Bărbatul transporta cantitatea de 7,2 metri cubi, lemn de fag, având avizul de însoţire expirat, astfel încât a fost sancţionat contravenţional, conform legii 171/2010, cu suma de 2.000 lei. Materialul lemnos a fost reţinut în vederea confiscării. JA - V.G.

Transportul a fost confiscat FOTO: JA

INTERVIU JA. CU PREFECTUL JUDEŢULUI ARAD, CĂLIN BIBARŢ

„O naţiune puternică îşi respectă istoria şi eroii”

Cu prefectul despre manifestările pur româneşti, protestele de aici şi ce rol are politica în astfel de evenimente.

Prefectul Călin Bibarţ, în descinderea sa la Ţebea FOTO:JA

JURNAL ARĂDEAN. Aţi participat în acest an la manifestările de la Ţebea. Cum aţi descrie ceea ce s-a petrecut acolo, având în vedere că unii au catalogat manifestările ca fiind tensionate?

CĂLIN BIBARŢ. An de an particip la manifestările de la Ţebea, la comemorarea eroului naţional Avram Iancu. Întotdeauna vin anumite personaje cu intenţia de a agita spiritele, mai ales în anii preelectorali şi electorali. Din punctul meu de vedere a fost o manifestare încărcată de semnificaţii, bine organizată de către Prefectura Hunedoara, fără incidente majore.

JA. La un moment dat Traian Igaş, ministrul Administraţiei şi Internelor, a părăsit locul de desfăşurare a acţiunii, gest urmat şi de dumneavoastră. Care a fost motivul?

> Noi am dat dovadă de respect faţă de comemorarea lui Avram Iancu

BIBARŢ. Noi am dat dovadă de respect faţă de comemorarea lui Avram Iancu în fiecare an când am fost prezenţi la Ţebea, lucru care însă nu este dorit de toţi participanţii, unii dorind să profite de acest moment pentru a-şi face propagandă politică, dar Avram Iancu nu a fost membru de partid.
De aceea, după slujba religioasă, domnul ministru împreună cu mine şi cu prefectul de Alba ne-am retras, deoarece noi nu am mers la Ţebea pentru a asculta discursurile politice ale domnilor Vadim Tudor, Crin Antonescu sau Victor Ciorbea. Cred că decizia ministrului de interne a fost corectă, la o comemorare ce are loc la mormântul unui erou naţional trebuie să se audă glasul preoţilor şi al fanfarei gărzii militare şi nu al oamenilor politici.

JA. Anul trecut la Ţebea manifestările au fost marcate şi de manifestarea de protest împotriva Robertei Anastase, anul acesta cum a fost?

BIBARŢ. Anul trecut am însoţit-o pe doamna Roberta Anastase la Ţebea şi s-a întâmplat cu totul altceva decât a apărut pe unele canale media. Au fost doi, trei oameni, probabil reprezentanţi ai unor partide politice, care au agitat spiritele, dar în baia de mulţime pe care dânsa a făcut-o lucrurile s-au petrecut cu mult calm. În acest an nu a existat niciun moment de tensiune, domnul ministru Igaş a discutat cu cei care au avut să îi adreseze întrebări, şi-a asumat inclusiv criticile. Sigur, este normal ca în această perioadă să existe şi oameni nemulţumiţi, dar discuţiile au fost calme şi într-un spirit de sărbătoare, noi luând chiar loc la masă cu oamenii de acolo.

JA. După momentul Ţebea, a urma Ziua Pompierilor...

BIBARŢ. Am beneficiat în acest an de prezenţa ministrului Traian Igaş la manifestările dedicate Zilei Pompierilor de la Arad. Am satisfacţia că la nivelul judeţului Arad avem adevăraţi profesionişti în rândul pompierilor, mai ales că beneficiază şi de tehnică modernă în intervenţiile pe care le au. Totodată, am participat alături de ministrul Traian Igaş şi la acţiunile organizate de Ziua Pompierilor la Alba Iulia şi am apreciat calitatea manifestărilor.

JA. Şi după Ziua Pompierilor urmează manifestările de la Păuliş...

BIBARŢ. Vrem să ne înscriem în aceeaşi linie a manifestărilor dedicate eroilor neamului. Un popor nu poate avea viitor dacă nu-şi cunoaşte şi nu-şi respectă trecutul iar o naţiune puternică este naţiunea care îşi respectă istoria şi eroii, de aceea merg întotdeauna cu respect la Păuliş.
Multumesc tuturor arădenilor care au făcut efortul să se deplaseze la Ţebea şi îi aşteptăm şi sâmbătă la Păuliş. JA- M.P.

Încă două corpuri de clădire pentru asistenţa socială

ARAD. Primăria Arad le propune aleşilor, astăzi, să modifice o hotărâre adoptată în 2010 prin care CLM transmitea în folosinţă gratuită către Direcţia de Dezvoltare şi Asistenţă Comunitară un spaţiu de pe Calea Radnei nr.250. Modificarea propusă acum de executiv vizează în fapt, aşa cum reiese din expunerea de motive, alocarea a încă două corupri de clădire din acel imobil. Mai exact, prin hotărârea nr. 166/30.06.2010 instituţia primise în folosinţă gratuită două corpuri de clădire, situate în imobilul de pe Calea Radnei nr. 250 devenit sediu pentru instituţie, dar prin accesarea unor proiecte pentru dezvoltarea şi perfecţionarea serviciilor oferite şi pentru a-şi constitui o arhivă, Direcţia de Dezvoltare şi Asistenţă Comunitară Arad a solicitat să i se atribuie în folosinţă încă două corpuri de clădire situate în incinta aceluiaşi imobil. Aleşilor li se propune, însă, aprobarea transmiterii în folosinţă gratuită atât a celor două corpuri de clădire solicitate, cât şi a terenului în suprafaţă de 4.115 mp aferent imobilului. JA- A.B.D.

Sediul DDAC FOTO: FAN

Purcaru contraatacă

ARAD. Preşedintele PC Arad, Mircea Purcaru, s-a declarat contrariat de afirmaţiile că în Statutul partidului nu există sancţiunea cu suspendarea: „Dacă nici măcar Statutul nu l-au citit, ce mai pot să spun? Articolul 20, punctul unu, spune clar: suspendarea este o sancţiune care se aplică membrilor de partid care au încălcat cu bună ştiinţă prevederile statului sau au încălcat deciziile structurilor de conducere locale şi/sau centrale, aducând deservicii partidului. Suspendarea este pe maximum un an, iar pe perioada suspendării drepturile şi obligaţiile persoanelor în cauză încetează”. Cât despre afirmaţia fostului prim-vicepreşedinte, Gheorghe Ailoaie, că de circa un an, nimeni, nici măcar preşedintele Purcaru, nu şi-a plătit cotizaţia, acesta spune: „Au avut nesimţirea să nu îmi taie chitanţă pentru banii pe care i-am dat la partid, ca să spună pe urmă că nu am plătit. Din banii daţi la partid, din 2002 până acum, puteam să-mi fac o casă”. JA-S.T.

Pantoful galben

Singurul magazin din ţară care dispune de
APARATE SPECIALE PENTRU LĂRGIT
PANTOFI, SANDALE, GHETE , CIZME,
atât pentru femei cât şi pentru bărbaţi.
ÎNCĂLŢĂMINTE DIN PIELE 100%

MADE IN ROMANIA

Executăm încălţăminte, de femei,
la comandă începând de
la mărimea 32-33...40

Vânzări ON-LINE pe www.pantoful-galben.ro
Arad, Bdul Revoluţiei nr. 66 (fostul magazin Vidra)
E-mail pantoful.galben@yahoo.com
Telefon 0729-998-343; 0722-840-789 ADMINISTRATOR.
(H-281322)

Nou
Varice?
Tratament eficient şi modern !!
Tratăm varicele prin Scleroterapie
Asistată Ultrasonografic (UGS) :
- fără operaţie chirurgicală
- fără anestezie – este nedureroasă
- fără cicatrici postoperatorii
- fără absenţa de la serviciu / concediu medical
- pacientul îşi poate desfăşura activitaţile

zilnice obişnuite în câteva ore de la intervenţie.

HEMOROIZI? FISURI ANALE?
TRATAMENT FĂRĂ OPERAŢIE
Sunt folosite cele mai noi tehnici practicate
in Comunitatea Europeană:
- Investigaţiile videocomputerizate
- Fototermocoagularea în spectru infraroşu
- Excizia cu unde de radiofrecvenţă

Colonoscopie şi Ecografie Abdominală
Gratuite în cadrul tratamentului!
10% reducere din costul tratamentului pentru pensionari
Arad:
0257 213 888
LaurusMedical clinics
www.laurusmedical.ro

Operaţie în premieră a chirurgiei arădene

Operaţii de hernie reuşite la Centrul de Chirurgie Laparoscopică al Universităţii „V. Goldiş”.

ARAD. Medicii universitari din cadrul Centrului de Chirurgie Laparoscopică „Sfântul Gheorghe” a Universităţii de Vest „Vasile Goldiş”, au realizat, zilele trecute, un nou tip de intervenţie chirurgicală pentru o patologie extrem de extinsă, cum este boala herniară.

Prof. univ. dr. Alexandru Dumnici, şeful clinicii universitare de chirurgie laparoscopică a Universităţii de Vest „Vasile Goldiş”, ne-a declarat: „Până acum am operat patru pacienţi, iar starea lor este bună. Intervenţia chirurgicală a decurs în cele mai bune condiţii. Este vorba despre plasarea unui sac, a unei meşe sau, în denumirea mai veche, a unei plase, în spaţiul preperitoneal pentru operaţia laparoscopică. Pentru această tehnică am trimis un rezident de-al nostru în Germania, unde a învăţat, motiv pentru care am reuşit deja din iulie să facem această intervenţie şi în Arad. În principiu, este vorba despre plasarea unei plase în spaţiul preperitoneal şi crearea unui câmp de lucru în care această plasă, după ce se extrage sacul herniar, este plasată exact pe orificiile herniare. În acest fel, cele trei orificii, herniare, inghinale şi femurale sunt închise prin această plasă. Ulterior, prin extragerea dioxidului de carbon din spaţiul de lucru peritoneul îşi revine şi mulează această plasă în condiţii foarte bune astfel încât recidivele după această cură de hernie sunt excluse”. **JA-V.F.**

> „Până în prezent, la clinica universităţii am realizat patru astfel de operaţii
> **ALEXANDRU DUMNICI**

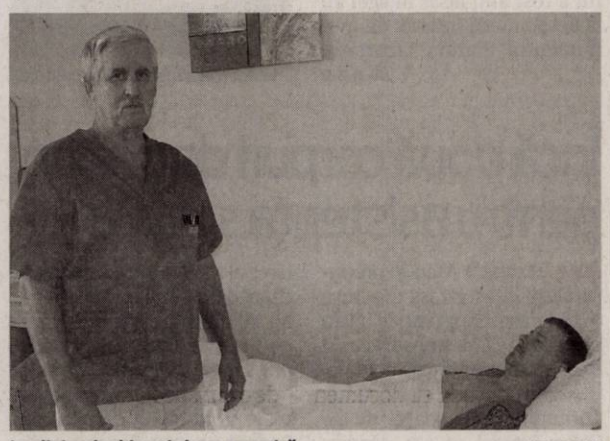

La clinica de chirurgie laparoscopică FOTO: FAN

Cu o surpriză de proporţii

La deschiderea noii stagiuni a Companiei de Teatru Aradi Kamaraszinhaz.

Secvenţă din spectacolul „Ouartet” FOTO: FAN

ARAD. O stagiune extraordinară cu trei noi producţii proprii şi multe spectacole de succes invitate de la Budapesta va debuta peste câteva zile la Compania de Teatru Aradi Kamaraszinhaz.

„Ne mândrim cu faptul că am reuşit să aducem câteva spectacole cu adevărat valoroase şi foarte populare în Ungaria”, a declarat Tapasztó Ernő, director artistic al Companiei de Teatrul Aradi Kamaraszinhaz.

El ne-a dezvăluit şi faptul că abonamentele pentru noua stagiune s-au pus deja în vânzare, existând mai multe tipuri de abonamente: un abonament de bază, care permite intrarea la opt spectacole şi unul extins, care pe lângă aceste opt spectacole cuprinde încă patru.

Stagiunea 2011 - 2012 la Compania de Teatru Aradi Kamaraszinhaz va debuta peste câteva zile, iar publicului i se pregăteşte o surpriză de proporţii despre care organizatorii nu doresc să ofere deocamdată mai multe detalii.

> „Cele opt spectacole din pachetul de bază sunt producţii de succes la public
> **TAPASZTÓ ERNŐ**

Activitate continuă

Compania de Teatru Aradi Kamaraszinhaz are o activitate continuă şi susţinută şi în afara stagiunii curente. Astfel, peste doar câteva zile organizaţia teatrală arădeană a fost invitată să participe la Festivalul de Teatru Scurt de la Oradea cu spectacolul „Decalogul după Hess” de Alina Nelega în regia lui Tapasztó Ernő. De asemenea, spectacolul „Cursă specială” al actriţei Éder Enikő se va juca la Budapesta şi la Pecs, iar „Ouartet” de Heiner Muller, cel mai nou spectacol al Companiei de Teatru Aradi Kamaraszinhaz, a cărei premieră arădeană va avea loc la începutul lunii octombrie în cadrul Festivalului de Teatru EuroUndergroud, va participa în această toamnă la Colocviul Teatrelor Minorităţilor Naţionale din România de la Gheorgheni.

Evacuare de urgenţă la şcoală

ARAD. Elevii Şcolii Generale „Aurel Vlaicu” Arad au pus în practică teoria referitoare la comportamentul corect în situaţii de urgenţă şi s-au implicat, alături de profesorii lor la exerciţiul de simuarea a evacuării clădirii în situaţii de urgenţă.

„Faptul că toţi au respectat indicaţiile conducătorului de grup, faptul că şcoala a fost evacuată în aproximativ 4 minute sunt aspecte care pălesc în faţa faptului că s-a făcut un pas important în ceea ce priveşte responsabilizarea, aplicabilitatea, înţelegerea şi demonstrarea spiritului civic în situaţii speciale”, spune coordonatoarea activităţii prof. Milka Zsolt, responsabil Situaţii de urgenţă în Şcoala Generală „Aurel Vlaicu” Arad. **JA-L.B.**

Elevii au fost evacuaţi FOTO: FAN

Programe TV

TVR 1

08.00 Vară, fete şi vedete.
09.00 Vară, fete şi vedete. (Partea II)
09.50 Agenda Festivalului George Enescu 2011
10.10 Furtună la palat. (s)
11.25 Clubul Disney (SUA).
12.15 Hannah Montana. SUA (s)
12.45 Legendele palatului: negustorul Lim Sang-ok. (s) (r)
13.20 Legendele palatului: negustorul Lim Sang-ok. (s) (r)
14.00 Telejurnal. Sport
14.45 e-FORUM.
15.15 Teleshopping.
15.30 Tribuna partidelor parlamentare.
16.00 Parlamentul României.
17.00 Beaver rezolvă tot. (s)
18.00 Telejurnal.
18.25 Legendele palatului: negustorul Lim Sang-ok. (s) (r)
19.05 Legendele palatului: negustorul Lim Sang-ok. (s) (r)
19.45 Sport
20.00 Telejurnal. Jurnal economic Meteo
21.10 O împuşcătură în întuneric. (SUA, 1964) Cu: Peter Sellers, Elke Sommer, George Sanders. Regia Blake Edwards
23.00 Ilustrate din India. (MAREA BRITANIE, 2009) Episodul 10
23.15 Fecioara din Juarez. (SUA, 2006) Cu: Minnie Driver, Angus Macfadyen. Regia Kevin James Dobson XX
00.50 Arma ucigaşă. (MAREA BRITANIE, 2009) Cu: Aml Ameen, Jacob Anderson, Frances Ashman. Regia Richard Clark.
02.15 Jasira. (SUA, 2007) Cu Summer Bishil, Chris Messina, Maria Bello. Regia Alan Ball
04.10 Furtună la palat. (serial

PRO TV

07:00 Ştirile Pro Tv. Ce se întâmplă, doctore? Omul care aduce cartea
10:00 Cercetaşii. Regie: Richard Michaels Producţie: SUA 1994
12:00 Tânăr şi neliniştit (r)
13:00 Ştirile Pro Tv
14:00 Buddy. comedie Productie: USA, 1997 Regia: Caroline Thompson Cu: Rene Russo, Robbie Coltrane, Alan Cumming
16:00 Tânăr şi neliniştit. Povestea a trei familii care trăiesc în Genoa City, serialul acoperă cele mai importante şi interesante teme ale vieţii moderne, pornind de la muzică şi carieră până la situaţii limită în care se ating teme extrem de actuale cum ar fi SIDA, alcoolismul, drogurile, religia, adopţiile, avortul.
17:00 Ştirile Pro Tv. Vremea
17:45 Happy Hour
19:00 Ştirile Pro Tv. Sport Vremea
20:30 Batman – Începuturi. acţiune, aventuri Producţie: SUA, 2005 Regie: Christopher Nolan Cu: Christian Bale, Michael Caine, Liam Neeson, Katie Holmes, Gary Oldman
23:30 Turişti pe tărâmul groazei. thriller Titlu original: Turistas Regie: John Stockwell Producţie: SUA 2006 Cu: Josh Duhamel, Melissa George, Olivia Wilde, Desmond Askew, Beau Garrett, Max Brown
01:30 Batman – Începuturi. (r)
04:00 Cercetaşii. (r) comedie Titlu original: Father and Scout Regie: Richard Michaels Producţie: SUA 1994 Cu: Bob Saget, Brian Bonsall, Heidi Swedberg, Stuart Pankin, David Graf, Troy Evans

Şcoala Postliceală F.E.G. Arad
ADMITERE 2011-2012
Specializări:
1. Asistent medical generalist *2. Asistent medical de farmacie*
Durata studiilor este de 3 ani şi se pot înscrie absolvenţi de liceu cu sau fără diplomă de bacalaureat.
Diplomele sunt recunoscute internaţional.
Înscrieri zilnic orele 10.00-18.00, la Colegiul Economic, Arad, P-ţa G.Enescu nr.2
Informaţii telefon: 0760.663.937, 0745.320.623
(404577)

S.C. «ARCOOM» SCM
Firmă de confecţii textile pentru femei, în sistem lohn
ANGAJEAZĂ:
Personal calificat pentru croi, cusut şi călcat Pentru secţiile din Arad şi Curtici
OFERIM:
◆ Lucrul într-un schimb ◆ Salarizare atractivă ◆ Tichete de masă
◆ Decontarea transportului urban şi interurban (tren, autobuz, tramvai)
◆ Plata orelor suplimentare 100% ◆ Prima lunară de 10%
Angajarea se face după proba de lucru.
Informaţii la telefoanele: 0257-256919, 0728-873633
(404002) sau la sediul societăţii din Arad, str. Cloşca nr.8.

SOCIETATE COMERCIALĂ ANGAJĂM
persoană cu experienţă în grafică, cunoştinţe bune PC (Adobe Ilustrator)
pentru maşină listat. (H-388382)
CV la e-mail: loricompersonal@yahoo.com sau fax 0257-278-866.

TINAR **ANGAJAM SEF DE MAGAZIN SI CONSILIERI VANZARI !**
TinaR, reteaua nationala de magazine de imbracaminte pentru femei, angajeaza personal pentru magazinul propriu din Galleria Arad.
Conditii minime: bacalaureat absolvit, experienta in vanzari este un avantaj. **C.V. la fax: 021.250.88.15, e-mail: jobs@tinar.ro**
(H-346997)

SOCIETATE AUSTRIACA
angajeaza LUCRATOR GESTIONAR
Cerinte obligatorii: limba germana
operare PC
CV-urile se trimit prin e-mail: b.ardelean@roco.cc
sau fax : 0357/422111
(403999)

SC AGRIROM SRL
ANGAJEAZĂ
Manipulant mărfuri – punct de lucru Vladimirescu (locaţie depozit str. Poetului)
Cerinţe: *- Stare fizică corespunzătoare – putere de muncă*
- Disponibilitate la program prelungit
- Seriozitate, punctualitate.
Telefon contact: *0745106388.*
(395697)

EVIDENŢIAZĂ-TE!

Talon valabil până în 30 septembrie 2011
Text: **DATA apariţiei:**.....
Date personale:
Nume şi Prenume:
Telefon:
Buletin de identitate:
TALON + PREŢUL CATEGORIEI AFERENTE
Anunţurile se preiau zilnic, la ghişeu, până în ora 16[00], după această oră, se pot prelua doar prin intermediul sistemului online de preluare al anunţurilor disponibil pe www.jurnalaradean.ro . Anunţurile de mică publicitate din Jurnal Arădean se publică pe baza talonului din ziar
Redacţia nu îşi asumă responsabilitatea pentru conţinutul anunţurilor de mică publicitate!
JURNAL ARĂDEAN

ACCENTE

Tristan Mihuţa

Pe buna dreptate, indezirabili

Indezirabili. Aşa suntem priviţi de europeni şi chiar de americani - nu degeaba suntem printre puţinii membri ai UE care au nevoie de vize pentru a intra în SUA. Nu trebuie să ne supăram că francezii de la Canal+ au spus că sportul nostru naţional este cerşătoria. Aşa este. Oriunde te duci în Europa, ţiganii noştri sunt acolo, la cerşit, aşezaţi pe caldarâm, umblând cu acordeonul prin metrouri, tramvaie, autobuze... Când nu cerşesc, fură... Când nu fură, violează şi tâlhăresc... I-am întâlnit peste tot... La Roma, la Verona, la Milano... La Paris, Lyon, la Nimes... Din Islanda şi Irlanda, până în Noua Zeelandă ţiganii, autointitulaţi rromi, ne reprezintă în mod nedemn. Francezii trimit săptămânal avioane cu ei în ţară. Un parlamentar englez cere ieşire Angliei din UE, ca să poată curăţa ţara de ţigani.

> Oriunde te duci în Europa, ţiganii noştri sunt acolo, la cerşit, aşezaţi pe stradă, umblând cu acordeonul prin metrouri, tramvaie, autobuze

Dar nu sunt doar ţiganii. Şi românaşii get-beget se dedau la tot felul de fapte care nu ne fac cinste. Tâlhăriile, crimele, violurile, traficul de carne vie, furturile din bancomate cu autori români umplu zilnic ziarele din întreaga lume. Zilele trecute, citeam că o bandă de falsificatori de carduri şi de furturi din bancomate a fost prinsă în Dubai. Nu există loc pe Terra unde să nu se petreacă fărădelegi cu români, fie ei ţigani ori ba.

Imaginea dezagreabila a românilor are însă suport şi pentru cele care se petrec în ţară. Nu întâmplător, UE, deşi îi suntem parte integrată, refuză să ne recunoască această condiţie de iure şi nu ne acceptă în Spaţiul Schengen. De ce? Din cauza hoţiei instituţionalizate. Şi a corupţiei generalizate.

tristan.mihuta@informmedia.ro

Un proiect fantomă în şcoli

Un sistem pentru monitorizarea absenteismului din şcoli a fost demarat fără ca cineva să-l şi explice părinţilor.

ARAD. În mod evident nici profesorii şi nici directorii nu ştiu prea bine despre ce e vorba. Nimeni nu poate da nici un detaliu. Singurul beneficiu, prezentat în unele şcoli îl reprezintă posibilitatea părinţilor de a verifica 24 de ore din 24 numărul de absenţe al copilului. Lucru care de altfel se putea face şi prin catalogul online existent deja în unele unităţi şcolare arădene. Nu a fost extins în mai multe pentru că nu a fost prea mult interes, sau bani, din partea părinţilor, cei mai mulţi preferând metoda clasică de informare: discuţia cu dirigintele.

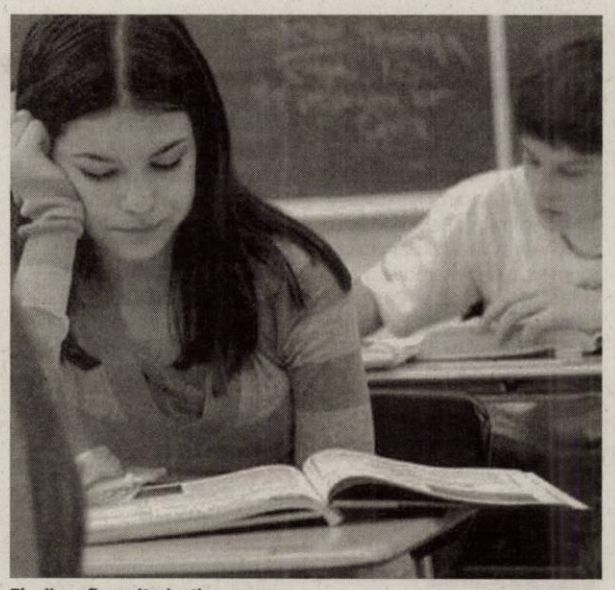

Elevii vor fi monitorizaţi FOTO:FAN

În judeţ, se caută soluţii

Ideea autorităţii locale de a susţine financiar acest proiect se pliază pe solicitarea MECTS privind găsirea unor soluţii privind monitorizarea elevilor şi a profesorilor, mai exact ora intrării şi ieşirii din şcoală. Încă nu se ştie cu siguranţă dacă acest soft , la nivel de municipiu, oferit de Lasting System ar putea rezolva şi această problemă în mod punctual sau se vor mai face şi alte investiţii pentru montarea cartelelor. Cert este că până la începutul semestrului doi va exista în fiecare şcoală un sistem de monitorizare al absenţelor, mai mult sau mai puţin informatizat.

REVENIRE

În măsura în care vom primi informaţii legate de proiectul „Sistem de management şi analiză a performanţelor şcolare pentru unităţile de învăţământ preuniversitar din Municipiul Arad" vom reveni cu detalii.

MONICA ARDELEAN
monica.ardelean@informmedia.ro

Evaziune de peste 11 milioane de lei

Marius Drăgănescu FOTO: JA

ARAD. În urma unei inspecţii fiscale, la o societate din Arad care are ca asociat unic un cetăţean italian a fost stabilit un prejudiciu de 11.725.420 lei cauzat bugetului de stat.

„Verificarea în cauză a fost iniţiată urmare a informaţiilor transmise de autorităţile fiscale portugheze, conform cărora societatea din Arad a achiziţionat din Comunitate bunuri în valoare de peste 4,9 milioane euro pe care nu le-a înregistrat în evidenţa contabilă şi nu le-a raportat corespunzător ca şi achiziţii intracomunitare", explică Marius Drăgănescu, director executiv DGFP Arad.

Urmare a faptului că la data efectuării controlului agentul economic verificat nu a putut justifica existenţa faptică a bunurilor care au făcut obiectul achiziţiilor intracomunitare respective şi ulterior nu a putut face dovada cu documente justificative că bunurile în valoare de peste 4,9 milioane euro au fost vândute, organele de inspecţie fiscală au asimilat bunurile respective ca fiind lipsă din gestiune, colectând TVA în conformitate cu prevederile Codului Fiscal.

Cazul va fi înaintat organelor de cercetare penală în vederea stabilirii existenţei sau inexistenţei elementelor constitutive ale infracţiunii de evaziune fiscală. JA-A.P.

UNIVERSITATEA „AUREL VLAICU" DIN ARAD

310130, Arad, B-dul Revoluţiei nr. 77, P.O. BOX 2/158 AR, http://www.uav.ro; operator de date cu caracter opersonal 2929

ADMITERE 2011

CRITERII DE ADMITERE 2011

1. Admiterea 2011 se face luând în considerare **media de la examenul de bacalaureat** pentru domeniile şi specializările tuturor facultăţilor.
Ocuparea locurilor scoase la concurs se va face în ordinea descrescătoare a mediei de la examenul de bacalaureat şi potrivit opţiunilor candidaţilor.
2. Pentru Facultatea de Educaţie Fizică şi Sport, Domeniul Educaţie Fizică şi Sport, Specializarea Educaţie Fizică şi Sportivă, precum şi pentru Facultatea de Design candidaţii vor susţine şi probe de aptitudini.

PERIOADA DE ÎNSCRIERE ŞI AFIŞAREA REZULTATELOR

a. Sesiunea I: înscrierea 11 – 30 iulie;
- afişarea rezultatelor 30 iulie.
b. Sesiunea II: înscrierea 1- 18 septembrie;
- afişarea rezultatelor 18 septembrie.

Înscrierile se desfăşoară şi sâmbăta şi duminica.

INFORMAŢII SUPLIMENTARE SE OBŢIN LA DECANATELE FACULTĂŢILOR www.uav.ro

ACTE NECESARE LA ÎNSCRIERE:

1. Cerere tip (se primeşte la înscriere);
2. Diplomă de bacalaureat (în original) sau diplomă echivalentă cu aceasta. În cazul în care un candidat se înscrie pentru concurs şi la o altă universitate (facultate), în locul diplomei de bacalaureat sau adeverinţei va anexa copia legalizată, precum şi copia legitimaţiei de înscriere la concurs la prima universitate (facultate), care se autentifică după original de către comisia de admitere;
3. Certificat de naştere (copie legalizată);
4. Certificat de căsătorie (copie legalizată);
5. Adeverinţă medicală tip M.S. 18.1.1.;
6. Două fotografii color tip buletin;
7. Dosar plic.

STUDII UNIVERSITARE DE LICENŢĂ

Facultatea	Domeniul de licenţă	Programul de studii/Specializare	Nr. loc
INGINERIE C. Univ. M Tel. 0257250389	Inginerie industrială	Tehnologia construcţiilor de maşini	80
		Ingineria sudării	80
		Tehnologia şi designul produselor textile	80
		Tehnologia tricotajelor şi confecţiilor	80
	Inginerie mecanică	Vehicule pentru transport feroviar	100
	Ing. autovehiculelor	Autovehicule rutiere	100
	Ingineria sistemelor	Automatică şi informatică aplicată	100
	Ing. şi management	Inginerie economică industrială	80
INGINERIE ALIMENTARĂ, TURISM ŞI PROTECŢIA MEDIULUI (F.I.A.T.P.M.) C. Univ. M Tel. 0257219331	Ing. produselor alimentare	Ingineria produselor alimentare	80
		Controlul şi expertiza produselor alim.	80
	Inginerie chimică	Tehnologie chimică textilă	80
	Biotehnologii	Biotehnologii pentru industria alim.	80
	Inginerie şi management	Inginerie şi management în alimentaţie publică şi agroturism	80
	Ingineria mediului	Ingineria sist. biotehnice şi ecologice	80
ŞTIINŢE UMANISTE ŞI SOCIALE C. Univ. M Tel. 0257219336	Limbă şi literatură	Limba şi lit. română – Limba şi lit. engleză	130
	Ştiinţe administrative	Administraţie publică	130
		Poliţie comunitară	100
	Şt. ale comunicării	Jurnalism	75
	Istorie	Istorie	130
	Teologie	Teologie penticostală didactică	130
TEOLOGIE Str. Academia Teologică, Nr. 9 0257285855	Teologie	Teologie ortodoxă pastorală	130
		Teologie ortodoxă didactică	75
		Teologie ortodoxă asistenţă socială	75
ŞTIINŢE ECONOMICE B-dul Revoluţiei, Nr. 77 Tel. 0257280679	Finanţe	Finanţe şi bănci (zi/id)	250/200
	Contabilitate	Contabilitate şi informatică de gestiune (zi/id)	250/200
	Administrarea afacerilor	Ec. comerţului, turismului şi serviciilor (zi/id)	250/200
		Administrarea afacerilor	80
	Management	Management	130
	Marketing	Marketing	100
	Cib. st. şi inf. ec.	Informatică economică	100
ŞT. ALE EDUCAŢIEI, PSIHOLOGIE ŞI AS. SOCIALĂ C. Univ. M Tel. 0257219555	Ştiinţe ale educaţiei	Psihopedagogie specială	75
		Ped. învăţământului primar şi preşcolar	130
	Asistenţă socială	Asistenţă socială	130
	Psihologie	Psihologie	100
ŞT. EXACTE C. Univ. M Tel. 0257219000	Informatică	Informatică (zi/id)	125/150
	Matematică	Matematică informatică	100
ED. FIZ. ŞI SPORT C. Univ. M Tel. 0257219336	Educaţie fizică şi sport	Educaţie fizică şi sportivă	150
DESIGN C. Zimandului, nr. 8 Tel. 0257231020	Arte plastice, decorative şi design	Design	100
		Modă-design vestimentar	60

STUDII UNIVERSITARE DE MASTERAT

FACULTATEA	PROGRAMUL DE STUDII/SPECIALIZARE	LOC.
TEOLOGIE	Teologie sistematică	55
	Teologie practică	55
	Studii teologico-lingvistice	95
	Studii teologico-istorice	55
ŞTIINŢE ECONOMICE	Finanţare şi management în administraţia publică	225
	Buget public, pieţe financiare şi bănci	125
	Finanţare şi management în instituţiile mass media	125
	Finanţare şi management în instituţiile de asistenţă socială	100
	Finanţare şi management în şcoala românească	225
	Finanţare şi management de proiect	100
	Finanţare şi management în instituţiile de siguranţă publică	100
	Finanţare şi management în agro-bussines	225
	Sisteme informatice de gestiune	95
	Administrarea financiar-contabilă a întreprinderii	125
	Contabilitate şi audit financiar	125
	Contabilitate şi expertiză contabilă	125
	Contabilitate şi fiscalitate	125
	Administrarea afacerilor în comerţ, şi turism	150
	Comerţ şi servicii în turism	150
	Strategii şi politici de management	150
INGINERIE	Sisteme avansate de modernizare a vehiculelor feroviare	65
	Controlul şi expertiza produselor textile	65
	Productica sistemelor industriale	65
	Automatizări şi sisteme inteligente	65
F.I.A.T.P.M.	Managementul calităţii produselor alimentare	65
	Ingineria alimentară şi mediul înconjurător	65
	Biotehnologii aplicate	65
	Evaluarea şi controlul calităţii mediului	65
ŞT. EDUCAŢIEI	Pedagogie interactivă şi conducerea şcolii româneşti	300
	Politici şi strategii ale formării competenţelor pentru cariera didactică	50
	Servicii de asistenţă socială şi medicina muncii	60
ŞT. UMANISTE ŞI SOCIALE	Limbă şi literatură. Tendinţe actuale	70
	Interculturalitate. Studii lingvistice şi literare (Limba engleză)	70
	Administraţie publică în context european	60
ŞT. EXACTE	Informatică aplicată în ştiinţe, tehnologie şi economie	65

STUDII UNIVERSITARE DE DOCTORAT

NR. CRT.	DOMENIUL	LOC.
1	Filologie	7
2	Teologie	5

(H-833763)

UNDE MERGEM în Arad

CINEMA

DACIA

- Gardienii destinului (SUA), orele 14:00, 17:00, 20:00

CINEMA CITY

- A naibii dragoste, orele 14:10, 17:40, 20:10, 22:30
- Columbiana, orele 14:50, 17:00, 19:10, 21:30
- Conan 3D, orele 19:30, 21:45
- Cowboys & Extratereştri, ora 16:00
- Cursa, orele 13:15, 15:20, 17:30, 19:40, 21:50
- Dacă aş fi...tu?, orele 16:40, 19:00, 21:20
- Final Destination 5 – 3D, orele 14:20, 16:20, 18:20, 20:20, 22:20
- Maşini 2 – 3D, orele 13:20, 15:30
- Miezul nopţii în Paris, orele 13:20, 15:20, 19:20
- Noapte de groază 3D, ora 22:15
- Planeta maimuţelor: Invazia, ora 15:40
- Prietenie cu folos, orele 13:50, 18:20, 20:30, 22:40
- Şefi de coşmar, orele 17:20, 21:20
- Strumpfii 3D – dublat, orele 13:10, 15:15, 17:20
- Strumpfii 3D – subtitrat, orele 17:50, 20:00

FESTIVALURI

- „Festivalul vinului în podgoria Aradului", la Covăsânţ. Spectacol folcloric cu: Orchestra „Rapsozii Zărandului", ansambluri şi solişti din judeţ; Invitaţi: Petrică Moise şi orchestra „Virtuozii Banatului" (duminică, 18 septembrie, ora 17, în Tabăra Ortodoxă de Păstrare şi Conservare a Tradiţiilor Româneşti de la Covăsânţ)

TEATRE

TEATRUL CLASIC „IOAN SLAVICI"

- „Gunoierul", de Mimi Brănescu. Regia – Alex Mărgineanu; Scenografia – Marian Parfeni (sâmbătă, 17 septembrie, ora 19, sala mare)

EXPOZIŢII

- **GALERIILE DE ARTĂ „DELTA":** Expoziţia Taberei de pictură şi sculptură de la Dorobanţi, ediţia a XI-a (9-17)
- **GALERIA DE ARTĂ „ALFA"** (B-dul Revoluţiei, nr. 90): „Târg de artă, Arad 2011" (9-17)
- **SALA CLIO** (str. Horea, nr. 8): Expoziţie de pictură Florica Lazăr şi Lenuţa Rus (9-17)
- **COMPLEXUL MUZEAL ARAD** (Palatul Cultural, Piaţa G. Enescu 1): Expoziţie de reptile vii, deschisă în cadrul Secţiei Ştiinţele Naturii (orele 9-17)
- **MUZEUL DE ARTĂ ARAD** (str. Gh. Popa 2-4, et. II - Sala Ovidiu Maitec): Expoziţia de fotografie a Fotoclubului „Mihai Dan-Călinescu" Craiova (9-17)
- **MUZEUL DE ARTĂ ARAD** (str. Gh. Popa 2-4, et. II): Expoziţia de etnografie (9-17)
- **GALERIA TAKACS** (str. Lucian Blaga): „Lumină şi culoare" de Flory Takacs (9-17)
- **GALERIA NOVA CASA DESIGN:** Expoziţia de pictură „Profeţii Bibliei" a artistului Dan Merişca (9-17)
- **GALERIILE „TURNUL DE APĂ":** Expoziţia de fotografie „Perpetuum efemer", Rely Tarniceri (9-17)
- **MUZEUL ORĂŞENESC LIPOVA:** Expoziţie cu obiecte de cult ortodox, aparţinând colecţiei „Preot Ştefan Crişan" (9-17)
- **GALERIA JELEN:** Expoziţie de pictură Mihai Takacs (9-17)
- **TEATRUL VECHI** (str. Gh. Lazăr): „Experiment sintetic G", expoziţie de pictură a artistului arădean Laurian Popa (9-17)
- **LIBRĂRIILE CĂRTUREŞTI:** Expoziţie de pictură a artistului Dan Merişca (9-17)

ÎNTRECERI

FOTBAL, LIGA A II-A: UTA - ALRO Slatina (vineri, 16 septembrie, ora 19.30, pe stadionul „Francisc Neuman"

- **DRAG RACING:** Campionatul Naţional Drag Racing Events, etapa a 7-a (duminică, 18 septembrie, cu începere de la ora 9, pe Aeroportul Arad)
- **K-1: SUPER-GALĂ K-1 „NOAPTEA GREILOR"** (sâmbătă, 17 septembrie, ora 20, la Sala Sporturilor)
- **FOTBAL, COPII:** Turneu inerliga (sâmbătă, 17 septembrie, orele 12 şi 16, teren Şega)

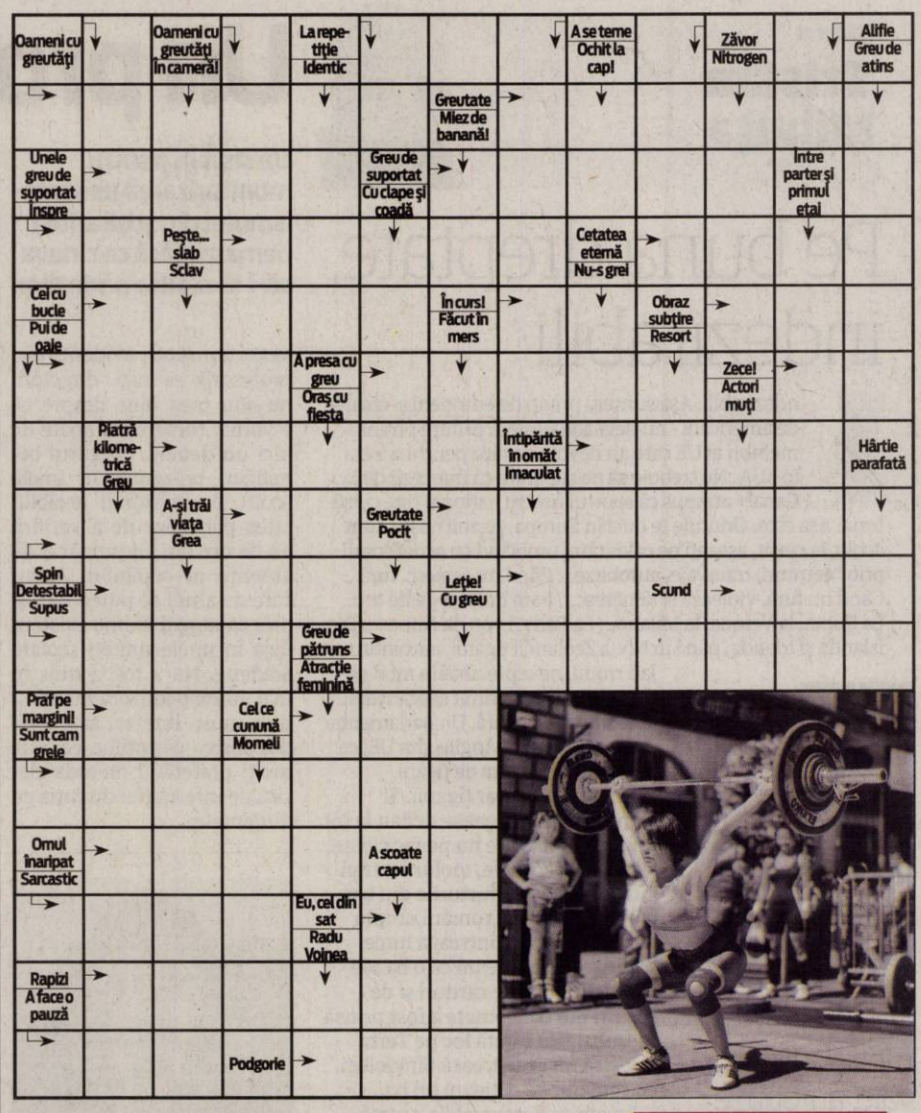

SOLUŢIA INTEGRAMEI DIN NUMĂRUL PRECEDENT

R – R – EVA – A – P – PUPILA – CICLOP – SOMN – LACRIMI – PIPE – TIR – UMIL – NALBA – IATA – D – FA – ARTA – PANSA – TO – AUTOR – EE – FIRAV – EPIC – RE – I – BD – UN – GOLAN – NB – OTITA – CUIE – APRETA – STAMPA – ITI – TB – OS – TAUR – TU – URA – SARUTAT

ÎN NOCTURNĂ

Iubitorii fotbalului din oraşul nostru sunt chemaţi, astăzi, să îşi încurajeze echipa favorită. UTA dispută în nocturnă, pe arena „Francisc Neuman", cu începere de la ora 19.30, partida cu ALRO Slatina din cadrul etapei cu numărul 5 a ligii a II-a. Ca să rămână în plutonul fruntaş, ai noştri caută toate cele trei puncte. FOTO:L.S.

AZI LA CINEMATOGRAFUL
DACIA

David duce o luptă mai puţin obişnuită FOTO: FAN

„GARDIENII DESTINULUI"

Matt Damon este protagonistul thrillerului The Adjustment Bureau, în rolul ambiţiosului politician David Norris care, tocmai când e pe cale să câştige un fotoliu în Senatul Statelor Unite, o întâlneşte pe frumoasa Elise Sellas (Emily Blunt), o balerină de care se îndrăgosteşte până peste cap. Pentru că i se oferă şansa să arunce o privire în propriul său viitor, David înţelege că ceea ce vede acolo nu e deloc ceea ce-şi doreşte el. Aşa că decide să meargă împotriva destinului. Pentru aceasta, însă, va avea de luptat cu nişte agenţi misterioşi care tot încearcă să-l despartă de femeia cu care vrea să-şi petreacă restul vieţii.

AZI LA CINEMATOGRAFUL
CINEMA CITY

Antrenată să ucidă, nu iartă şi nu uită FOTO: FAN

„COLUMBIANA"

La vârsta de numai 10 ani, Cataleya Restrepo este martoră la uciderea cu sânge rece a părinţilor săi, oribila crimă fiind ordonată de cel mai mare mafiot local. Printr-o ploaie de gloanţe, tânăra reuşeşte să scape de asasini şi se refugiază la Chicago, la unchiul său Emilio. Din acel moment Cataleya a crescut cu un singur scop: să-l găsească şi să-l ucidă pe criminal. În ciuda eforturilor lui Emilio de a o ţine departe de o viaţă atât de periculoasă precum cea pe care ea a ales-o, ea devine repede un asasin de succes şi porneşte în căutarea răzbunării.

VĂ INVITĂM LA...

Expoziţia de la Dorobanţi

La Galeria „Delta" este deschisă expoziţia artiştilor participanţi la Tabăra de vară Dorobanţi.

Lucrări ce poartă marca Dorobanţi FOTO: V.F.

ARAD. În micul şi cochetul sat Dorobanţi se perpetuează, din 2011, o tradiţie. Ca în fiecare an, în luna august sau septembrie, la Centrul Social Maltez, administrat, până nu demult, de dr. Bela şi Olga Almasi, mari amatori de artă şi prieteni ai artiştilor plastici, are loc o tabără de pictură şi sculptură, ce se încheie cu o expoziţie de grup.

Artiştii pot stabili aici, în acest orizont, legături şi corespondenţe cu mediul şi oamenii locului şi referinţele nu întârzie să apară în lucrări: semne, obiecte, simboluri, chipuri omeneşti, culori şi forme din acest univers rural, puternic individualizat.

În acest an, la cea de-a XI-a ediţie a Atelierului Internaţional de Creaţie „Almasi Bela" de la Dorobanţi, au participat artiştii plastici: Lucian Cociuba, Czegledi Adel (Ungaria), Demeter Dalma, Dobolyi Tamas, Ghiţă Vasile, Grudl-Turi Gabor (Ungaria), Nenad Ignjatov (Serbia), Kett Groza Ioan, Kiss Istvan (Ungaria), Köteles Robert, Silviu Man, Cosmin Moldovan, Mihai Păcurar, Sorin Nicodim, Szabo Csaba, Tajo, Ugron Lajos, Ugron Reka, Vajna Laszlo şi Xantus Geza. Câteva din lucrările lor, realizate recent în tabăra de la Dorobanţi, le puteţi admira în expoziţia deschisă la Galeria Naţională „Delta" din Arad.

FILME LA TV

SÂMBĂTĂ

- **Râul ucigaş** (ANTENA 1, ora 17.00); • **Trei femei şi un pariu** (PRO CINEMA, ora 20.00); • **Slăbiciuni** (EUFORIA, ora 20.00); • **Sub semnul lui Neptun** (TVR 2, ora 20.15); • **Viaţa secretă a domnului Ripley** (CINESTAR, ora 20.15); **Prieteni şi atât** (NAŢIONAL, ora 20.15); • **Shaolin cowboy** (PRIMA, ora 20.30); • **Din Paris, cu dragoste** (PRO TV, ora 20.30); • **Beethoven 5** (DIVA UNIVERSAL, ora 21.00); • **Fraierii** (CINEMAX, ora 21.00); • **Temperatură critică** (MGM, ora 21.00); • **Nell cea sălbatică** (TVR 1, ora 21.10); • **Gardă de corp** (ANTENA 1, ora 21.45); • **Stella Street** (PRO CINEMA, ora 22.00);

DUMINICĂ

- **Mamma mia!** (HBO, ora 16.10); • **Cursa-ghiulea 2** (PRO CINEMA, ora 16.45); • **Uite cine vorbeşte acum** (PRO TV, ora 17.00); • **Punctul zero** (PRO CINEMA, ora 20.00); • **Iluzii pe podium** (ROMANTICA, ora 20.00); • **Mănâncă, roagă-te, iubeşte** (HBO, ora 20.00); • **Sub semnul lui Neptun II** (TVR 2, ora 22.10); • **Billu** (NAŢIONAL, ora 20.15); • **Curierul** (PRO TV, ora 20.30); • **Cărările vieţii** (COMEDYSTAR, ora 21.00); • **Poştaşul** (MGM, ora 21.00); • **O iubire fără sfârşit** (TV 1000, ora 21.00); • Minciunile mamei mele (TVR 1, ora 21.10); • **Uite cine vorbeşte** (AXN, ora 21.15);

CĂRŢI NOI ÎN LIBRĂRII

• „MÂNA LUI GIOTTO" DE IAIN PEARS

Când generalul Bottando a văzut prima oară scrisoarea sosită la Departamentul Furturi Opere de Artă din Roma, nu s-a gândit că ar conţine altceva decât elucubraţiile debitate de mintea unui fanatic. Însă expeditorul misterios este o femeie care susţine că deţine informaţii despre o pictură furată cu mai bine de treizeci de ani în urmă – iar generalul Bottando bănuieşte că furtul face parte din seria de spargeri dată de misteriosul şi genialul hoţ pe nume „Giotto".

• „DETECTIVUL" DE ARTHUR HAILEY

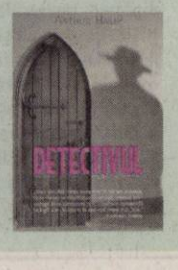

Malcolm Ainslie, detectivul poliţiei din Miami, se află pe picior de plecare când răspunde la ultimul apel. E preotul de la închisoarea Raiford.

Elroy Doil, un criminal în serie condamnat la moarte, doreşte ca Ainslie, fost preot catolic, să-i asculte ultima spovedanie. Doil recunoaşte că ar fi comis zece crime, dar insistă că nu a avut nimic de-a face cu moartea consilierului public Erns şi a fiicei sale angajate în Poliţie. În ciuda demenţei lui Doil, Ainslie îl crede şi porneşte o anchetă în căutarea răspunsului la evidenta întrebare: dacă nu Doil, atunci cine?

Pompierii au protestat în faţa ISU Arad FOTO: JA

Căprar acuză: pompierii sunt trataţi cu dispreţ

ARAD. Declaraţia ministrului Traian Igaş potrivit căruia pompierii care au fost disponibilizaţi nu au „sânge în instalaţie", a stârnit revolta preşedintelui PSD Arad, Dorel Căprar.

„Nu putem fi de acord cu această atitudine sfidătoare a ministrului Igaş. Bugetarii disponibilizaţi nu trebuie jigniţi şi umiliţi! Unii dintre ei ne-au contactat şi ne-au spus că au fost disponibilizaţi fără organizarea unui concurs. Oare nu ştie ministrul Igaş ce se întâmplă la el în minister? Dacă s-ar ţine cont de competenţă la disponibilizările din MAI, primul care ar trebui să plece ar fi chiar ministrul Igaş! Acesta s-a dovedit total nepregătit, profesional şi uman, pentru funcţia pe care o ocupă" a spus Dorel Căprar.

Mai mult, social democraţii spun că aceasta nu ar fi prima situaţie în care PDL jigneşte populaţia „Îmi amintesc cum preşedintele Băsescu a justificat reducerea cu 25% a salariilor cu faptul că bugetarii că sunt «omul gras» care trăieşte pe spinarea «omului slab». Îmi amintesc şi de deputatul Cionca, devenit celebru la nivel naţional pentru că a spus că este normal că oamenii se mai sinucid! Noi credem că demnitarii, dacă nu sunt în stare să administreze ţara în folosul cetăţenilor, ar trebui să aibă măcar decenţa să găsească o vorbă bună pentru oamenii care suferă" a încheiat Căprar. **JA-A.P.**

USL Arad, faţă cu amânarea

Din cauza probabilei amânări a alegerilor locale, desemnarea candidaţilor USL mai întârzie.

USL-iştii arădeni mai au de aşteptat FOTO: S.T.

ARAD. Perspectiva amânării alegerilor locale de anul viitor şi a comasării cu alegerile parlamentare a stricat planul USL de a anunţa, pe 15 septembrie, numele tuturor candidaţilor pentru primării şi consilii judeţene.

Preşedintele PNL Arad, Ioan Cristina, spune că, de fapt, a fost vorba doar despre un termen „orientativ", judeţele putând să îşi anunţe favoriţii pe parcurs, până la prezentarea oficială. În atari condiţii, liberalii arădeni mai au de aşteptat până când conducerea centrală va decide.

„Trebuie să ţinem cont şi de ce va face PDL, pe cine va desemna", spune Cristina, adăugând şi posibila rebranduire a PDL: „Toate discuţiile despre schimbarea culorii şi siglei sau ascunderea sub umbrela Mişcării Populare arată că PDL-iştii sunt disperaţi, însă nicio schimbare nu îi va salva, pentru că oamenii ştiu că lupul îşi schimbă părul, dar năravul, ba".

Vizită electorală

Deputatul Mihai Calimente spune că a apreciat vizita preşedintelui Traian Băsescu în SUA ca pe un lucru pozitiv pentru România, însă văzând reacţiile PDL-iştilor şi-a dat seama că aceştia l-au dus „cu forţa", doar în scop propagandistic. „Întâlnirea de 25 de minute cu Obama a constat într-o discuţie de cinci minute, în care Obama l-a întrebat cum e vremea în România, dacă îl mai doare piciorul şi ce îi mai face familia, restul de 20 de minute fiind dedicate şedinţei foto", spune Calimente. **JA-S.T.**

> PDL a mai trecut printr-o schimbare peste noapte
> **IOAN CRISTINA**

O mie de zile în „paranteză istorică"

ARAD. Liderul PNL Arad, Ioan Cristina, consideră că cei aproape trei ani de „guvernare Boc" au deturnat România de pe traiectoria ascendentă pe care se afla şi că, în consecinţă, schimbarea puterii este obligatorie. „Cele 1.000 de zile de guvernare Boc constituie o nefericită paranteză istorică, de regres în materie de consolidare democratică, dezvoltare economică şi climat social. Ele au însemnat conjugarea fără precedent a unei multitudini de crize: economică, socială, morală şi de legitimitate", a spus Ioan Cristina, afirmând că numai o nouă putere, rezultată din alegeri libere şi corecte, desfăşurate cât mai repede, poate da României şansa de a depăşi acest moment critic. „Mai puţin de 3 ani de incompetenţă şi iresponsabilitate au fost suficienţi pentru a arunca România cu decenii în urmă şi a o deturna de la o traiectorie care, în ciuda imperfecţiunilor sau erorilor făcute de toate guvernările, era una ascendentă", a spus Cristina.

Statul român îşi trage management privat

ARAD. Demararea procesului de privatizare a managementului companiilor de stat este, în opinia deputatului Lucian Riviş Tipei, un pas important spre scoaterea acestora de sub influenţa politicului şi trecerea pe profit. „Încercarea de a atrage în sistemul de stat manageri privaţi are o importanţă vitală pentru însănătoşirea economiei româneşti. Este imperios necesar ca societăţile de stat inefici-

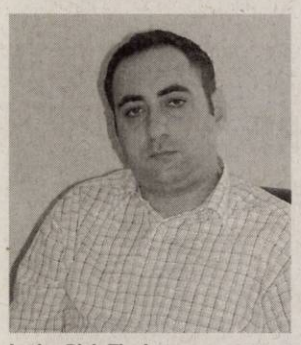

Lucian Riviş Tipei FOTO: JA

ente să iasă de sub protecţionismul statului şi să intre într-o logică economică firească pentru a aduce profit. Salarizarea managerilor privaţi este încă un subiect de discutat. Cert este că retribuirea lunară a acestora se va face direct proporţional cu performanţa obţinută. Acest proiect reprezintă o schimbare radicală de viziune, o premieră pentru un Guvern al României în ultimii 20 de ani", spune Tipei. „Interesul crescut al firmelor de consultanţă care s-au înscris în termen pentru demararea selecţiei managerilor de top care vor conduce companiile de stat cu pierderi dovedeşte că proiectul este unul viabil şi de perspectivă pentru redresarea economică a acestora. Chiar dacă mai sunt multe detalii de stabilit, important este că există voinţă politică, iar acesta este meritul incontestabil al Executivului", a mai spus deputatul. **JA-S.T.**

Încurajează feminismul FOTO: FAN

Militant pentru şefia feminină

ARAD. Europarlamentarul arădean Iosif Matula a avut o intervenţie scrisă în plenul Parlamentului European, susţinând că în domeniul managerial nu există o reală egalitate de şanse între femei şi bărbaţi, din moment ce statisticile arată că numărul antreprenorilor femei este mai mic decât al bărbaţilor, situându-se în jurul valorii de 30%. „Având în vedere rolul major pe care îl joacă întreprinderile mici şi mijlocii în dezvoltarea economică, este importantă stimularea comportamentului investiţional al femeilor încă de pe băncile şcolii. Concomitent, trebuie să luptăm pentru înlăturarea stereotipurilor de gen care se perpetuează de la o generaţie la alta", arată Matula. Ca exemplu personal, spune europarlamentarul, „Situaţia a fost de aşa natură că am schimbat patru directori bărbaţi cu patru directori femei în timpul preşedinţiei la Consiliul Judeţean Arad. Doamnele s-au dovedit a fi buni manageri pe sectorul lor, confirmând calităţile şi reuşind să înlăture prejudecăţile". **JA-S.T.**

Fără arădeni la congres

ARAD. Sâmbătă, la Bucureşti, se va desfăşura un aşa zis congres al PNŢCD, convocat de către fostul preşedinte, Aurelian Pavelescu. Preşedinţii celor două grupări de la Arad, Marcel Chişcan, respectiv Virgil Florea, au declarat că de la Arad nu va merge nimeni, Pavelescu intitulându-se nejustificat preşedinte al PNŢCD, funcţie pentru care nu a mai candidat la niciun congres.

UAV prezentă în elita cercetării

România a fost reprezentată la o importantă conferinţă ştiinţifică din Viena de către UAV Arad.

Alina Zamfir, un cercetător la vârf al UAV FOTO: JA

VIENA. Munca echipei de cercetare conduse de prof.dr. Alina Zamfir din cadrul universităţii de stat arădene a fost prezentată în cadrul unei importante conferinţe ştiinţifice ce s-a desfăşurat recent la Viena. Coordonatorul echipei, Alina Zamfir, cea care a şi prezidat una din secţiunile conferinţei, a prezentat cel mai noi rezultate ale cercetării echipei arădene. „Cercetătorii UAV în colaborare cu Facultatea de Medicină a Universităţii din Zagreb şi Institutul de Cercetări Avansate ale Creierului, Zagreb au demonstrat pentru prima dată că prin fingerprint molecular identificat şi caracterizat prin spectometrie de masă, este posibil să se evidenţieze patologii cerebrale precum diferite tipuri de tumori benigne şi maligne ale creierului şi boli neurodegenerative în faza incipientă", a explicat prof. Alina Zamfir. „Sunt mândră de performanţele extraodinare ale acestor tineri cercetători. Nu pot decât să-i felicit pentru munca şi pentru rezultatele lor. Alina Zamfir este unul dintre cercetătorii de marcă ai universităţii noastre şi prin ceea ce face împreună cu echipa sa de cercetare contribuie la creşterea prestigiului UAV în Europa şi nu numai", aprecia rectorul UAV, prof.univ.dr. Lizica Mihuţ.

Aplicaţii în medicină

Prin aceste rezultate obţinute de colectivul de cercetători ai UAV şi prin metodologia nou elaborată introdusă de curând în medicina moleculară, se pun bazele unui nou tip de diagnostic bazat pe markeri moleculari care să permită depistarea precoce a cancerului. În unele forme de cancer, tumori deosebit de grave, de grad IV, speranţa de viaţă (după rezecţie chirurgicală, sub chimio şi radioterapie) este de maxim un an şi jumătate de la primele simptome. În aceste cazuri este absolut necesară descoperirea unor biomarkeri care să evidenţieze boala înainte ca primele simptome să apară, ceea ce va scădea considerabil riscul de mortalitate. **JA-M.A.**

Ovidiu Marian: „ocazie unică"

ARAD. Senatorul Ovidiu Marian este unul dintre puţinii care au votat în favoarea proiectului de lege privind obligativitatea introducerii uniformelor în şcoli.

„Le reproşez colegilor mei senatori, din opoziţie şi din propriul meu partid că au ratat o ocazie unică de a readuce disciplina în şcoli, de a elimina un element care poate produce la nivelul unor adolescenţi urme care greu pot fi şterse din mintea lor.

Există în şcoli o concurenţă nejustificată de etalare a nivelului de trai al familiilor din care provin elevii, care, în multe cazuri dă naştere la adevărate traume psihice. Nu prin ţinuta vestimentară trebuie să se exprime personalitatea elevului, ci prin nivelul de pregătire şi prin dorinţa de a învăţa. Problema costurilor uniformelor este falsă, există numeroase posibilităţi de rezolvare a acestei probleme" a declarat senatorul arădean. Legea a fost votată ieri, în Senat, primind 91 de voturi împotrivă, şase pentru şi patru abţineri, după ce şi Comisia de specialitate dăduse aviz negativ. **JA-S.T.**

Ovidiu Marian crede că senatorii au greşit FOTO: S.T.

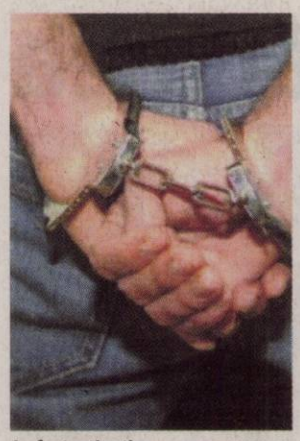
Au fost reţinuţi FOTO: JA

Doi urmăriţi general prinşi chiar la Arad

ARAD. Au avut nevoie de doar 24 de ore ca să prindă doi urmăriți general. Polițiștii din Arad l-au depistat pe Kardoș Jozsef, de 22 de ani, din Satu-Mare, care era urmărit general pentru comiterea infracțiunii de tâlhărie. Un alt infractor prins de către polițiștii din Chișineu-Criș este Farcu Gheorghe, de 22 de ani, din Grăniceri. Infractorul are de executat doi ani de închisoare. **JA - V.G.**

170

de sancțiuni contravenționale în valoare de 11.400 lei și 120 puncte de penalizare au aplicat agenții de poliție rutieră care au reținut 5 permise de conducere și 4 certificate de înmatriculare. Agenții de ordine publică au aplanat 6 conflicte, verificat 14 sisteme de pază și au efectuat 10 controale aplicând 15 sancțiuni în valoare de 14.300 lei. **JA - V.G.**

Polițiștii i-au oprit în trafic FOTO: A.G.

Mamă iresponsabilă: şi-a lăsat fiul de 14 ani la volan

ŞILINDIA. Iresponsabilitatea unei femei de 49 de ani a făcut ca fiul ei, de numai 14 ani, să se aleagă cu dosar penal. Polițiștii au depistat la Șilindia un adolescent de doar 14 ani care conducea un autoturism Renault 19. Pe scaunul din dreapta al mașinii se afla chiar mama copilului, o femeie în vârstă de 49 de ani. Oamenii legii au rămas stupefiați de atitudinea iresponsabilă a femeii. „Polițiștii i-au întocmit minorului un dosar de cercetare penală pentru infracțiunea de conducere pe drumurile publice a unui autovehicul fără a poseda permis de conducere. Totodată, și mama acestuia va fi cercetată penal pentru că i-a încredințat minorului autoturismul, deși știa că nu deține permis de conducere", ne-a anunțat Camelia Tuduce, purtătorul de cuvânt al Poliției. **JA-A.G.**

Jandarmii demişi au sânge „în instalaţie"

Pentru a-i demonstra lui Igaş că au sânge „în instalaţie", jandarmii arădeni demişi au fost şi au donat sânge.

Jandarmii demişi au donat sânge FOTO: V.O.

ARAD. Continuă protestele foștilor angajați din cadrul Ministerului Administrației și Internelor. După ce pompierii dați afară au protestat în fața Inspectoratului pentru Situații de Urgență față de declarația ministrului Traian Igaș, care spune că au fost disponibilizați cei fără sânge „în instalație", de această dată a venit rândul jandarmilor. Peste 10 persoane, date afară din cadrul Jandarmeriei, s-au prezentat la Centrul de Transfuzie Sanguină din Arad, unde au donat sânge pentru a-i demonstra ministrului că s-a înșelat când a dictat disponibilizările.

„Am vrut să îi arătăm lui Igaș că avem sânge în instalație. Cei care au rămas angajați în Jandarmerie sunt incompetenți, nu noi. La Inspectoratului de Jandarmi al Județului Arad (n.r. IJJ) a rămas pe funcție un maior care a avut mai multe scandaluri cu polițiștii și a fost suspectat de trafic de țigări. În schimb, noi, care am lucrat în stradă, am fost dați afară", ne-a spus Adrian Brânzaș, care a fost dat afară din IJJ. „Am fost trecuți ilegal pe linie moartă. Notele de la examen au fost date din burtă", spune un alt fost jandarm.

PE LEGE

În replică, purtătorul de cuvânt al IJJ, Emilia Fânață, spune că „jandarmii care au încetat raportul de muncă vor primi drepturile prevăzute de lege. În ceea ce privește examenul și ilegalitățile de care vorbesc aceștia, nu s-a adresat nimeni în scris, dar se pot adresa instanței".

Îl dau în judecată

Oameni cu cinci, 11 sau 14 ani vechime în Jandarmerie sé văd puși, în prezent, pe drumuri, după aceste disponibilizări. Nervoși că, din spusele lor, au fost păstrați în inspectorat persoane inapte medical, cu osteoporoză, jandarmii concediați spun că vor recurge la instanță pentru a-și căuta dreptatea. **JA-A.G.**

Polițiștii le dau sfaturi FOTO: JA

Polițiștii, în vizită la bătrâni

ARAD. Polițiștii de la Prevenire și Proximitate, în parteneriat cu DDAC Arad, au desfășurat mai multe activități la Centrul de zi pentru persoane vârstnice din Confecții. În cadrul întâlnirilor, oamenii legii le-au oferit bătrânilor recomandări în cazul descoperirii unui delict și au fost prezentate situații cu care vârstnicii se pot confrunta. Au mai fost purtate discuții și în legătură cu siguranța în mijloacele de transport în comun sau în locurile aglomerate. **JA-A.G.**

Pedeapsă cu suspendare pentru şpăgari

Cei patru poliţişti de frontieră prinşi că luau mită au fost condamnaţi la un an de închisoare cu suspendare.

Şpăgarii, la momentul reţinerii FOTO: A.G.

ARAD. „Unele motive pentru care se cerea mită erau aberante, altele mai puțin: uneori s-a cerut pentru faptul că într-un microbuz de opt persoane erau transportate nouă persoane, iar alteori pentru că unele cărți de identitate erau puțin deterioritate, îndoite", declara la momentul reținerii suspecților Codrin Gavra, procurorul care s-a ocupat de acest caz.

Cercetarea era programată să mai dureze o perioadă, dar unul dintre șoferii care deveniseră informatori a fost desconspirat, după ce echipamentul audio-video purtat de acesta a fost observat de polițiștii incriminați. Probabil că întâmplarea cea mai hilară de pe parcursul acestei investigații se leagă de polițista care, aflând că un șofer căruia i-a cerut șpagă, are doar o bancnotă de 50 de euro, i-a spus acestuia „dă-mi că am să îți dau rest". Odată cu cei patru polițiști arădeni, au intrat în investigație și opt polițiști de frontieră maghiari, de acest caz ocupându-se magistrații din Szeged. Inculpații români au fost reținuți în 17 noiembrie 2010, iar în 15 septembrie, la aproape 10 luni distanță, și-au primit sentința: un an cu suspendare. **JA-A.G.**

ITM-ul a descins, ieri, la noul mall Galeria din Arad

Vedere de sus a mall-ului FOTO. FAN

ARAD. Inspectoratul Teritorial de Muncă Arad este decis să pună punct cazurilor de muncă fără acte legale, iar în acest sens întreprinde ample acțiuni de control. Ultima a avut loc ieri, când inspectorii ITM Arad au plecat pe teren alături de jandarmi. Destinația: șantierul noului mall ce urmează să își deschidă porțile în octombrie.

„Controlul făcut la firmele care lucrează la respectivul centru comercial este parte din programul desfășurat la nivel național pentru combaterea muncii fără forme legale. Nu am putea spune deocamdată dacă există cazuri de muncitori ce nu aveau actele contractuale întocmite la acest centru comercial, întrucât unii dintre administratorii firmelor nu sunt din Arad și va trebui să așteptăm verificarea documentelor", ne-a explicat inspector șef ITM Arad, Ovidiu Jugu.

Important de precizat este faptul că de la aplicarea noului Cod al Muncii, care reglementează mult mai strict munca la negru, angajatorii pot face chiar și pușcărie pentru folosirea unor angajați fără a le fi încheiat un contract. Mai mult, perioada de probă face parte din contractul de muncă, astfel că, legal, orice muncitor trebuie să aibă un act încheiat cu patronatul. **JA-A.P.**

ARIES TEXTILE SRL
Parte a grupului
CALZEDONIA

ANGAJEAZĂ

CONFECȚIONERE
cu sau fără experiență

- Pachet salarial net începând cu 978 RON
- Primă de fidelitate
- Bonus productivitate
- Alte premii în funcție de vechime
- Tichete de masa din prima zi
- Transport asigurat oraş / județ
- Mediu de muncă modern
- Asistență medicală

- Relații la telefon: 0257/ 219.811

(375040)

Sport

„Trebuie să fim atenţi, să tratăm serios debutul în Cupa României”

Zoran Visic, antrenor ICIM Univ Goldiş

5

jucătoare străine vor avea dreptul de a înscrie pe foaia oficială de joc echipele de Divizia A, în sezonul care va debuta în acest sfârşit de săptămână, cu primul tur al Cupei României. Pe teren, în schimb, nu vor putea evolua mai mult de patru straniere în acelaşi timp. Propunerea reprezentanţilor cluburilor a fost ratificată de FR Baschet.

Oficialii ICIM au pus ochii pe încă o americancă

ARAD. Până la startul campionatului (Sibiu, 1-2 octombrie), ICIM Univ Goldiş îşi va completa careul de americance, printr-un nou transfer. Managerul grupării campioane, Marcel Urban, a recunoscut că se află în tratative avansate cu o baschetbalistă de peste Ocean, care îi va lua locul conaţionalei Rhaya Neabors, jucătoare care n-a izbutit să impresioneze în perioada de probă. **JA-D.S.**

Fotbal la TV FOTO: FAN

Liga I, etapa 7, pe micul ecran

ARAD. Întinsă pe durata a patru zile, runda cu numărul 7 din Liga I programează următoarele confruntări:

Vineri - ora 21,15, GSP TV, CS Mioveni - Sportul Studenţesc; ora 21,30, Digisport, Ceahlăul Piatra Neamţ - Concordia Chiajna;

Sâmbătă - ora 17, Digisport, Voinţa Sibiu - Oţelul Galaţi; ora 19, TVR 1 şi Dolce, Astra Ploieşti - Gaz Metan Mediaş; ora 21,30, Digisport, FC Braşov - Petrolul Ploieşti;

Duminică - ora 19, Digisport, Steaua - Pandurii Tg. Jiu; ora 21,30, Digisport, Dinamo - Rapid; Luni - ora 19, Digi Sport, FCM Tg. Mureş - U Cluj; ora 21,30, Digisport, CFR Cluj - FC Vaslui.

JA-D.S.

Astăzi, victorie şi numai victorie

UTA trebuie să demonstreze că punctele obţinute la Oradea nu au fost deloc întâmplătoare.

ARAD. UTA abordează partida de astăzi cu ALRO Slatina (ora 19.30) având un lot identic cu cel prezentat în deplasarea de la Oradea.

Numai Nădăban, în continuare accidentat, este indisponibil, astfel încât nu ar fi de mirare ca echipa de start să arate la fel. Totuşi, formaţia standard este ţinută în secret de staff-ul tehnic. Cert este că UTA va păşi pe suprafaţa de joc animată de intenţii ofensive, fapt subliniat de „secundul” Stupar.

De preţ

„Sunt sigur că oaspeţii vin cu gânduri mari în oraşul nostru, mai ales că nu au cunoscut încă gustul succesului. Pe de altă parte, ne dorim la rândul nostru punctele, impulsionaţi de triumful de la Oradea.

Suntem restanţi faţă de susporteri, cărora nu le-am dăruit încă o victorie pe propriul teren. Cu aceeaşi abnegaţie, seriozitate şi mobilizare, putem să spargem gheaţa. Ne aflăm în faţa unei întâlniri grele, contra unui adversar destul de puternic, ce şi-a propus obiective îndrăzneţe”, susţine Stupar, care este de părere că „avantajul de a fi echipă-gazdă a încetat să fie atât de important”.

Stupar a adăugat că, la nivel de atacanţi, UTA continuă căutările, în jocul-şcoală cu Banatul Sînicolau Mic fiind probaţi doi italieni şi un sârb. Cât priveşte arbitrajul, el consideră că „unele decizii pot schimba soarta confruntărilor”, făcând trimitere la penalty-ul «forţat» de la Oradea.

Nădăban, singurul indisponibil din gruparea arădeană FOTO: C.A.

DESPRE... DINAMO

Pe lângă Stupar şi Drăgan, la conferinţa de presă de ieri a participat şi mijlocaşul FC UTA, Marius Chindriş. Acesta a vorbit despre şansa ratată de a întâlni pe Dinamo, respectiv pe Ţucudean şi Bălgrădean, foştii lui colegi, în Cupa României. „Ne consolăm cu ideea că, oricum, nu am fi evoluat acasă”, au spus cu toţii.

Vrea gol(uri)

Claudiu Drăgan nu a avut baftă în ultimul duel, la ocazia avută balonul refuzând parcă să intre în poartă. „Sunt clipe în care marchezi din nimic, alteori mingea ocoleşte plasa. Recunosc, nu e uşor să ratezi de acolo... Sper să nu am parte de ghinion de acum înainte”, apreciază înaintaşul „Bătrânei Doamne”.

ADRIAN HĂRŢĂU
adrian.hartau@informmedia.ro

Gata cu joaca. Începe balul!

TIMIŞOARA. În sezonul trecut, o confruntare ICIM Univ Goldiş - Danzio Timişoara, avea o favorită certă, echipa Aradului. Altfel vor sta lucrurile, astăzi (ora 18, în direct pe TVR 2), când cele două grupări se întâlnesc în primul tur al Cupei României.

Timişorencele s-au întărit cu patru jucătoare de naţională (Vukoje, Pesovic, Osterman şi Kane) şi au pe bancă un antrenor sârb, Ljubomir Kolarevic, care va încerca să-l blocheze pe conaţionalul său, mult mai titratul, Zoran Visic.

De partea cealaltă, în tabăra ICIM-ului domneşte un optimism ponderat. „E primul joc oficial al sezonului, trebuie să fim precauţi. Adversarele s-au întărit, dovadă rezultatele din amicale, câtă vreme noi, încă suntem în faza reglajelor la noua formulă de echipă. Sperăm să obţinem un rezultat bun în perspectiva returului de marţi” - ne-a declarat Marcel Urban.

JA-D.S.

Monica Brosovszky trebuie să fie, din nou, „locomotiva” ICIM-ului FOTO: JA

Au dat lovitura la „Europene”

ZAGREB. Cu patru poloişti de la CS AMEFA Arad în lot (Săcui, Gergeyfi, Vancsik şi Laza), naţionala României a reuşit marea surpriză a Campionatului European de juniori din Croaţia. După un debut mai puţin fast, cu două eşecuri (9-11, cu Spania şi 3-13, cu Grecia), poloiştii tricolori au învins, scor 11-10, Belarus, în meciul decisiv pentru accederea în optimi.

A urmat apoi, „bomba” competiţiei, victorie cu 15-14, împotriva Muntenegrului, ţară care deţine titlul european de seniori. În sferturi, Levente Vancsik şi compania întâlnesc Grecia.

JA-D.S.

Nu rataţi Noaptea Greilor!

ARAD. Cu două nume sonore în lumea sporturilor de contact printre invitaţi - Ionuţ Atodiresei şi Daniel Ghiţă - , Noaptea Greilor se anunţă a fi un spectacol sportiv şi nu numai de neuitat. Organizatorii au prefaţat evenimentul de sâmbătă seara, ora 20, de la Sala Sporturilor, într-o conferinţă de presă, la care au participat Adolf Ivanovici, Ioan Caia şi pugilistul Cristofor Alexandru.

Înaintea celor 7 confruntări dintre corzile ringului vom asista la un moment artistic susţinut de solista Alexandra Barna şi o trupă de street dance. În plus, atmosfera dintre reprize va fi întreţinută de opt fete de la Xmodels.

„Am acceptat provocarea lansată de Adolf Ivanovici, iar dacă mă prinde microbul şi văd că lumea va fi receptivă şi va veni în număr mare la sală, în primăvară, promit o gală K1 cu participare internaţională” - a spus Ioan Caia. Completat de co-organizatorul Adolf Ivanovici: „Sportivii pe care Adrian Panait (Gold Gym Bucureşti) îi va aduce la Arad vor asigura un spectacol de calitate, pe gustul arădenilor. Pregătim şi alte surprize plăcute celor care vor trece sâmbătă seara pragul Polivalentei”. **JA-D.S.**

Spectacolul în ring va fi unul pe măsură FOTO: FAN

PRIMĂRIA MUNICIPIULUI ARAD
• 310130 Arad - România • Bd. Revoluţiei 75 • tel.+40-57-281 850 • fax +40-57-253 24(
• www.primariaarad.ro • pma@primariaarad.ro •
Societatea Română pentru Asigurarea Calităţii — The International Certification Network

ANUNŢ PUBLIC

În baza art. 6 alin. (1) din Legea nr. 421/2002, cu modificări şi completări ulterioare şi art. 6 alin (1) şi (2) din Hotărârea nr. 156/2003 pentru aprobarea Normelor metodologice de aplicare a Legii nr. 421/2002 coroborate cu art. 14 din H.C.L.M. nr. 128/31.05.2007, Primarul Municipiului Arad aduce la cunoştinţa publică caracteristicile tehnice ale vehiculelor fără stăpân aflate pe domeniul public al Municipiului Arad, în vederea identificării proprietarilor sau a deţinătorilor legali ai acestora.

Nr. Crt.	Tipul vehiculului/marca	Culoarea	Strada unde a fost identificat	Cartier
1.	OPEL ASTRA	ALBĂ	CALEA TIMIŞORII	ARADUL NOU
2.	CITROEN	ALBASTRĂ	CALEA TIMIŞORII	ARADUL NOU
3.	MERCEDES	ALBĂ	CĂPITAN IGNAT	PÂRNEAVA
4.	MERCEDES	GRI	CĂPITAN IGNAT	PÂRNEAVA
5.	SUZUKI SHIFT TM-020974	ALBASTRĂ	CĂPITAN IGNAT	PÂRNEAVA
6.	OPEL	VERDE	CLOPOŢEILOR	DRĂGĂŞANI
7.	VOLKSWAGEN AUTOUTILITARĂ	GALBEN	DOROBANŢILOR	PÂRNEAVA
8.	REMORCĂ	ROŞIE	FLACĂRA	SINICOLAUL MIC
9.	RENAULT	ALBASTRĂ	ION RAŢIU	PÂRNEAVA
10.	FIAT DUCATO	ROŞIE	NELU ARISTIDE DRAGOMIR	CENTRU
11.	OPEL CORSA	ALBASTRĂ	PIONIERILOR	ALFA
12.	FORD FIESTA	ALBĂ	PIONIARILOR	ALFA
13.	OPEL OMEGA	VERDE	PIONIERILOR	ALFA
14.	MAZDA	ROŞIE	PIAŢA LUTER	CENTRU
15.	FIAT CROMA	GRI	VERONICA MICLE	DRĂGĂŞANI

(405867)

ANUNŢ

Primăria Municipiului Arad organizează în data de 18.10.2011 (proba scrisă) şi în data de 20.10.2011 (interviul), ***concurs de recrutare în vederea ocupării funcţiei publice de execuţie vacante de referent, clasa III, gradul profesional superior - Serviciul Agricol din cadrul aparatului de specialitate al Primarului Municipiului Arad.***

Condiţii generale: - conform art. 54 din Legea nr. 188/1999 republicată 2 privind Statutul funcţionarilor publici;

Condiţii specifice:
- studii medii absolvite cu diplomă de bacalaureat;
- vechime în specialitate: minim 9 ani;
- cunoştinţe de operare pe calculator: nivel mediu.

Dosarele de înscriere vor conţine următoarele acte:

a) formularul de înscriere eliberat de Biroul Resurse Umane;

b) copia actului de identitate;

c) copiile diplomelor de studii şi ale altor acte care atestă efectuarea unor specializări;

d) copia carnetului de muncă sau, după caz, o adeverinţă care să ateste vechimea în muncă şi, după caz, în specialitatea studiilor necesare ocupării funcţiei publice;

e) cazierul judiciar;

f) adeverinţa care să ateste starea de sănătate corespunzătoare, eliberată cu cel mult 6 luni anterior derulării concursului de către medicul de familie al candidatului sau de către unităţile sanitare abilitate;

g) declaraţia pe propria răspundere sau adeverinţa care să ateste că nu a desfăşurat activităţi de poliţie politică.

Adeverinţa care atestă starea de sănătate conţine, în clar, numărul, data, numele emitentului şi calitatea acestuia, în formatul standard stabilit de Ministerul Sănătăţii Publice.

Copiile de pe actele prevăzute mai sus se prezintă în copii legalizate sau însoţite de documentele originale, care se certifică pentru conformitatea cu originalul de către secretarul comisiei de concurs.

Documentul prevăzut la lit. e) poate fi înlocuit cu o declaraţie pe proprie răspundere. În acest caz, candidatul declarat admis la selecţia dosarelor are obligaţia de a completa dosarul de concurs cu originalul documentului pe tot parcursul desfăşurării concursului, dar nu mai târziu de 5 zile lucrătoare de la data la care a fost declarat admis în urma selecţiei dosarelor, sub sancţiunea neemiterii actului administrativ de numire.

Data limită de depunere a dosarelor de înscriere este **05.10.2011**

Concursul constă în:
- selecţia dosarelor de înscriere – maximum 5 zile lucrătoare de la data expirării termenului de depunere a dosarelor;
- proba scrisă – programată în data de **18.10.2011, ora 10.00**;
- interviu – programat în data de **20.10.2011, ora 10.00**.

Bibliografia se afişează la sediul instituţiei.

Relaţii suplimentare la telefon 0257-281850 (int. 162, 462) şi la panoul de afişaj din Palatul Administrativ-cam nr. 8.

(405907)

Huf România

Your Preferred Partner for Car Access, Security and Immobilization - CASIM

Huf Romania este o investitie a grupului Huf Hülsbeck & Fürst GmbH, producator de echipamente pentru accesul, securitatea si imobilizarea autovehiculelor. Fabrica din Arad si-a inceput activitatea de productie in luna Octombrie 2006.
Huf Hülsbeck & Fürst a fost fondata in 1908 la Velbert ca si o afacere de familie. Compania a livrat primele produse catre Mercedes Benz, fiind totodata si prima companie care a dezvoltat componente pentru accesul in masina cu sisteme „Passive Entry" si „Keyless Go". Astazi, Grupul Huf are aproximativ 5.000 de angajati, in 13 tari din intreaga lume.

In perioada urmatoare Huf Romania angajeaza

Descrierea postului:
- Controleaza documentele de transport si expeditie in cazul primirilor de marfa;
- Efectueaza receptiile de marfa utilizand sistemul ERP;
- Opereaza transferurile de marfa in locatiile dedicate din magaziile specifice;
- Aprovizioneaza liniile de asamblare cu materiale si ambalaje;
- Realizeaza inventarul zilnic;

Cerinte:
- Studii medii;
- Posesor permis ISCIR;
- Experienta de mimim 1 an in domeniu;
- Ordonat, meticulos, cu bune abilitati de comunicare, capabil de a munci intr-o echipa;
- Domiciliul stabil in muncipiul Arad.

Oferte (bonusuri):
- Pachet salarial motivant, bazat pe competenţă si evoluţia profesionala;
- Condiţii de munca la standarde occidentale;
- Tichete de masa si asistenta medicala gratuita.
- Posibilităţi de training şi dezvoltare a carierei într-o echipa tânără si dinamică.

Persoanele care corespund cerinţelor de mai sus si sunt interesate sa se alăture echipei noastre, sunt rugate sa depuna o aplicatie la departamentul Resurse Umane sau sa trimită un CV pe adresa resurse.umane@huf-group.com sau la numarul de fax 0257 220 118, specificând postul pentru care candidează.

Huf Romania SRL
Zona Industrială Nord-Vest, Strada I, Nr.5, 310419, Arad, România
Tel: +40 (0)257 220 110, Fax: +40 (0)257 220 118
E-mail: resurse.umane@huf-group.com, Internet: www.huf-group.com

(404068)

VREI SĂ ÎŢI ATINGI SCOPURILE?

NOI ÎŢI OFERIM SOLUŢIA!

2000 EU.....de la 22 EU/LUNĂ
5000 EU.....de la 57 EU/LUNĂ
10.000 EU.....de la 114 EU/LUNĂ

Activitatea noastră prevede organizarea şi administrarea grupurilor de consumatori
ORAR : luni-vineri 9.00-17.00; sambata-duminica : închis

Informaţii WORLD INVEST HOLDING S.R.L.
ARAD BD. REVOLUŢIEI NR 24, ET 1, AP.12 ☎ 0357-411-415; 0772-221-204

(H-1429O4)

S.C. Transcondor S.A. - groupe Norbert Dentressangle

Angajează:

coordonatori transport/dispeceri

Se caută o persoană activă, comunicativă, cu experienţă acumulată în logistica transporturilor, cu bune abilităţi de operare în Microsoft Excel, vorbitor de limba franceză şi engleză pentru a putea comunica cu partenerii noştri străini.

CV-urile se pot trimite pe adresa: paul.balint@norbert-dentressangle.com
Alte informaţii la telefon: 0724288331.

(H-393044)

Tehnodomus

Certificat nr.59 SR EN ISO 9001:2001

2900 – Arad, Romania str. Petru Rares Nr. 28 Reg.Com. J02/581/1994 C.F. R 5596002

Tel: (00)40- 0257-276775; 276613Fax:(00)40- 0257-276445
e-mail :office@tehnodomus.ro

ANGAJĂM
- **Ingineri constructori**
- **Maistru constructor**
- **Gestionar**

Informaţii suplimentare la telefon: 0257.276.775,
de luni până vineri între orele7,00 şi 15,00

(391575)

SC DITRE INTERNATIONAL SRL

Angajeaza
- **confectionere pt. masina de cusut ;**
- **croitori in piele**
- **muncitoare si muncitori necalificati**
- **tapiteri**
- **tamplari**
- **mecanic – reparat masini cusut**

Oferim: salarii atractive,bonuri de masa, transport gratuit.

Informatii la sediul firmei din Arad,Str. a-III-a,Zona Industriala Vest, Nr. 3, tel . 0257/216610.

(H-377542)

Angajam tehnician dentar pt. prelucrarea metalelor.

tel:0257-270677

e-mail: office@vivasdent.ro

(H-377233)

Transformă nemulţumirea în siguranţă!

ARTEX SCM

SOCIETATE CU TRADIŢIE ÎN DOMENIUL TEXTIL
ANGAJEAZĂ

confecţioneri îmbrăcăminte sau persoane cunoscătoare de meserie, execuţie butoniere, cusut nasturi, aplicat butoni, călcat.

OFERIM: climat de lucru european, salarii motivate în acord individual, tichete de masă, primă de transport – prezenţă,premii, un singur schimb,asistenţă medicală.
Angajările se fac pe bază de probă de lucru.
DETALII: telefon : 0357- 408275; 0357- 408276

(H-371931)

SC ANGAJEAZA URGENT !

- CONDUCATORI AUTO PENTRU INTERNATIONAL.
- MECANICI AUTO CU EXPERIENTA
- DISPECERI AUTO CU EXPERIENTA
- SPALATORI AUTO.

- INFORMATII LA : 0744784492 .

(H-374768)

Federaţia Română de Snooker

în colaborare cu Direcţia Judeţeană de Sport pentru Tineret Arad

organizează Campionatul Naţional de Snooker, etapa a VII-a la Arad, la salonul de Snooker din P-ţa UTA nr. 45-55 în zilele de 16, 17 şi 18 septembrie de la orele 16:00.

Intrarea este liberă.
Vă aşteptăm.

(H - 385550)

Banca Cooperatistă Mureşul Arad

acordă credite

cu o dobândă de 14% pe an.

Informaţii suplimentare se pot obţine la sediul central al unităţii din Arad, Calea Timişorii, nr. 48, telefon0257-257007 şi la următoarele agenţii şi puncte de lucru:

-Agenţia nr.1, loc. Arad, Bld.Iuliu Maniu, nr.20, ap.4-5, tel.0257-251561.
-Agenţia Lipova, tel.0257-561942
-Agenţia Gurahonţ, tel.0257-316155
-Punct de lucru Pecica, tel.0257-463115
-Punct de lucru Curtici, tel.0257-464185
-Punct de lucru Şeitin, tel.0257-415119
-Punct de lucru Vinga, tel.0257-460055
-Punct de lucru Ghioroc, tel.0257461137
-Punct de lucru Vîrfurile, tel.0257-318483
-Punct de lucru Hălmagiu, tel.0257-319224
-Punct de lucru Bîrzava, tel.0257-433133
-Punct de lucru Cermei, tel.0257-328135
-Punct de lucru Ineu, tel.0257-511396
-Punct de lucru Săvîrşin, tel.0257-557213
-Punct de lucru Tîrnova, tel.0257-370131

(H-372181)

AZOMA

ANGAJEAZA :
-SUDOR
- OPERATOR MASINA DEBITAT OXY-ACETILENA SI PLASMA
- LACATUS
- ELECTRICIAN
- MACARAGIST

Informatii la telefon : 0742-105823 de luni –vineri intre orele 09:00-17:00

(H-355342)

PRIMĂRIA MUNICIPIULUI ARAD
• 310130 Arad - România • Bd. Revoluţiei 75 • tel.+40-57-281 850 • fax +40-57-253 24(
• www.primariaarad.ro • pma@primariaarad.ro •
Societatea Română pentru Asigurarea Calităţii — The International Certification Network

Serviciul Relaţii cu Publicul

ANUNŢ DEZBATERE PUBLICĂ

Primăria Municipiului Arad anunţă organizarea dezbaterii publice, **marţi, 20.09.2011**, de la **orele 16^00**, în **sala 60 a Palatului Administrativ**, având ca temă următorul proiect de hotărâre:

Proiect de hotărâre privind aprobarea actului adiţional nr.10 la contractul de concesiune nr. 34/2004 a serviciului public de salubrizare stradală a municipiului Arad – iniţiativa primarului.

Cetăţenii sunt invitaţi să îşi exprime părerea cu privire la acest proiect.

Toate recomandările formulate în cadrul dezbaterii vor fi înaintate Consiliului Local al Municipiului Arad.

Proiectul de hotărâre poate fi studiat la Serviciul Relaţii cu Publicul – camera 5 şi pe site-ul Primăriei Arad la adresa www.primariaarad.ro

Informaţii suplimentare se pot obţine la numărul de telefon 0257/281850, interior 303.

(405934)

SC INTERCITY TRADING SRL, angajează :

- **AGENT LIVRARI (şofer) ;**
- **MAGAZIONER – GESTIONAR ;**
- **AGENT VANZĂRI ;**
- **OPERATOR CONTABILITATE ;**
- **HORTICULTOR;**
- **MUNCITOR NECALIFICAT.**

Studii medii. C.V.-ul , personal : str. Lugojului, nr. 2, dupa ora 17.

(H-383040)

SC ADRIANA SRL din arad angajează
MECANIC AUTO
cu experienţă autocare/camioane.
Relaţii la tel: **0257.211.525** sau **0752.099.317.**

(388353)

Angajam urgent!!!

Operatori productie

Group — YOUR JOB, OUR WORK — STAFFING — a Gi Group company

Oferta: salariu fix, bonusuri, tichete masa, transport

Pentru mai multe detalii si programari, sunati la 0730.808.034. Puteti depune un CV direct la sediul nostru din Arad, Str. Piata Garii, bl. A, sc. G, ap. 26 (parter, langa Chic), sau trimiteti pe e-mail la adresa arad@gigroup.com .ro

(H-358541)

Polanski, din nou la Zürich

PREMIU. Cineastul franco-polonez Roman Polanski va fi prezent la ediția din acest an a Festivalului de Film de la Zürich, la doi ani după ce a fost arestat pe aeroportul din acest oraș elvețian, pe baza unor acuzații de pedofilie, care au ținut multă vreme prima pagină a presei internaționale.

Roman Polanski va lua avionul spre Zürich pe 27 septembrie, unde va primi premiul pentru întreaga carieră pe care organizatorii festivalului doreau să i-l înmâneze în 2009. În acel an, poliția elvețiană l-a așteptat pe Roman Polanski pe aeroportul din Zürich, iar regizorul a fost arestat imediat după ce a coborât din avion. După ce a petrecut câteva luni în regim de arest la domiciliu în Elveția, Polanski a fost eliberat. Datorită acestui precedent, cineastul nu riscă să fie arestat din nou în acest an.

D'ALE ACTORILOR

CARTE DE COPII

Curaj. Actrița Fran D[illegible]cher, interpreta personajului principal din serialul de televiziune „Dădaca/ The Nanny", a scris o carte pentru copii.

„Being Wendy" este o carte care îi încurajează pe copii să își accepte talentele pe care le au și să își identifice pasiunile și interesele. Volumul va ajunge în librăriile nord-americane în noiembrie.

S-A DESPĂRȚIT

Carieristă. Cameron Diaz este din nou o femeie singură. Actrița s-a despărțit de iubitul ei, jucătorul american de baseball Alex Rodriguez, după o relație de un an destul de zbuciumată. Se pare că actrița nu vrea să-și neglijeze cariera, iar Alex o distrăgea. Nici impresarul acrtiței și nici cel al sportivului nu au făcut vreun comentariu asupra acestei informații.

MAI SLABĂ CU 46 KG

Siluetă. Kirstie Alley a reușit să slăbească 46 de kilograme! Actrița a avut oscilații mari de greutate, dar acum spune că a descoperit rețeta succesului. Ea și-a cumpărat mai multe haine de mărimi mult mai mici și și-a propus să nu se lase până când nu intră în ele. „Am slăbit 46 de kilograme. Am început să mă simt din nou în largul meu", a declarat Kirstie.

ȘI LAUDĂ IUBITUL

Perfect. După ce s-a împăcat și s-a despărțit de mai multe ori de Liam Hemsworth, Miley Cyrus spune că acesta e bărbatul perfect. „Vreau să am alături un bărbat care să știe să mă asculte, nu să încerce mereu să mă schimbe, iar Liam este perfect din toate punctele de vedere", a declarat actrița care a interpretat-o pe Hannah Montana.

BOX OFFICE ROMÂNIA

	FILMUL	SPECTATORI	ÎNCASĂRI (RON)
→	PRIETENIE CU FOLOS (1 SĂPT.)	12.808	240.074,00
↓	DESTINAȚIE FINALĂ 5 (2 SĂPT.)	46.555	931.060,00
↓	ȘTRUMPFII (3 SĂPT.)	58.941	1.181.210,00
→	COLUMBIANA (1 SĂPT.)	7.152	125.972,30
↓	MIEZUL NOPȚII ÎN PARIS (2 SĂPT.)	22.390	370.330,14
↓	ȘEFI DE COȘMAR (5 SĂPT.)	91.275	1.470.566,77
↓	DACĂ AȘ FI... TU? (4 SĂPT.)	50.790	820.879,68
↓	CONAN 3D (4 SĂPT.)	45.172	883.984,61
↓	MAȘINI 2 (6 SĂPT.)	78.785	1.400.013,00
→	PINA (1 SĂPT.)	2.307	41.719,57

I DON'T KNOW HOW SHE DOES IT

Oare cum o reuşi Kate?

O comedie romantică despre o mamă a cărei viață depinde de lista cu îndatoriri zilnice.

JONGLERII. Faceți cunoștință cu Kate Reddy (Sarah Jessica Parker) - soție, mamă, femeie de carieră și jongleur prin excelență. Viața lui Kate e agitată, dar, altfel, grozavă. Are un soț minunat, Richard (Greg Kinnear), arhitect care tocmai s-a lansat pe cont propriu. Are și doi copii ado-rabili, Emily (Emma Rayne Lyle), care a împlinit șase ani, și Ben (Theodore și Julius Goldberg), un puști care o iubește mai mult decât orice pe lume. Și mai are și o slujbă care-i place, ca manager de investiții la filiala din Boston a unei companii financiare de la New York.

Kate călătorește des în interes de serviciu, dar reușește să aibă grijă și de activitățile școlare și extra-școlare ale fiicei sale, ca orice mamă casnică. Colegii, cunoștințele și rudele spun mereu același lucru când vorbesc despre capacitatea lui Kate de a le face pe toate așa de ușor: „Oare cum o reuși?". E o întrebare pe care Kate o întâmpină cu un zâmbet politicos, în timp ce colega și prietena ei cea mai bună, Allison (Christina Hendricks), ridică ironic din sprâncene. Dar realitatea e alta: Kate nu-și mai aduce aminte de când nu a mai avut un somn neîntrerupt noaptea, iar lista ei cu lucruri de făcut este într-o expansiune continuă. Uneori ajunge la birou accesorizată cu urme din mic dejunul copiilor, spre oroarea colegei sale mai tinere, Momo (Olivia Munn), care e obsedată de muncă și nu suportă copiii.

După ani și ani de trudă consecventă, Kate obține la muncă o victorie, când propunerea ei pentru o nouă investiție e primită cu entuziasm de către șeful firmei de la New York, Jack Abelhammer (Pierce Brosnan).

Acesta vine cu vești și mai bune: vrea să prezinte propunerea unui client foarte important. Însă data prezentării e prea apropiată, și asta înseamnă pentru Kate că va trebui să petreacă și mai mult timp departe de casă, pentru a pregăti fiecare detaliu împreună cu Jack, tocmai la New York. Acasă, Richard are și el vești bune: a primit primul său contract ca independent, și e unul din acele momente în care se hotărăște viitorul său în carieră. Așadar, Kate Redding începe jongleria pe o sârmă și înaltă, și subțire...

Info: Regia: Douglas McGrath, Cu: Sarah Jessica Parker, Greg Kinnear, Pierce Brosnan, Gen film: Comedie, Romantic, Durata: 89 minute, Premiera în România: 16.09.2011

CRAZY, STUPID, LOVE

A naibii dragoste!

POVESTE. Totul pare perfect pentru Cal (Steve Carrel). La 40 de ani se poate lăuda cu o viață de invidiat: are un serviciu bun, o casă superbă, copii frumoși și este însurat cu iubita din liceu. Asta până când află că soția lui, Emily (Julianne Moore), îl înșeală de ceva timp și ar dori să divorțeze. Încă în stare de șoc, Cal încearcă să se conformeze statutului de burlac, dar cum el n-a mai fost la întâlniri de zeci de ani... este depășit de situație. Astfel, începe să-și petreacă serile singur într-un bar și are norocul să devină protejatul lui Jacob Palmer (Ryan Gosling), un playboy tânăr și atrăgător, care îl ajută să o uite pe Emily și să își trăiască viața. Dar, în ciuda eforturilor lui, nu poate să ignore ce îi dictează inima și toate drumurile îl duc exact în punctul din care a plecat.

Info: Regia: Glenn Ficarra, John Requa, Cu: Emma Stone, Julianne Moore, Ryan Gosling, Steve Carell, Gen film: Comedie, Dramă, Romantic, Dragoste, Durata: 118 minute, Premiera în România: 16.09.2011

DRIVE

Cursa unui pilot cu viață dublă

ACȚIUNE. Regizorul danez Nicolas Winding Refn (Bronson, Valhalla Rising) se avântă pe străzile Hollywoodului cu filmul de acțiune CURSA, care-l aduce în rolul principal pe Ryan Gosling. Acesta interpretează rolul unui pilot al șoselelor Los Angeles-ului. Personajul ascunde o viață dublă - cascador în timpul zilei, dar și cel mai căutat pilot pentru a ajuta tâlharii să scape din orice încurcătură pe timpul nopții.

Info: Regia: Nicolas Winding Refn, Cu: Ryan Gosling, Carey Mulligan, Bryan Cranston, Gen film: Acțiune, Dramă, Durata: 95 minute, Premiera în România: 16.09.2011

ARĂDENII SE DISTREAZĂ: PETRECERE LA BURLESQUE BOUTIQUE

aradon.ro

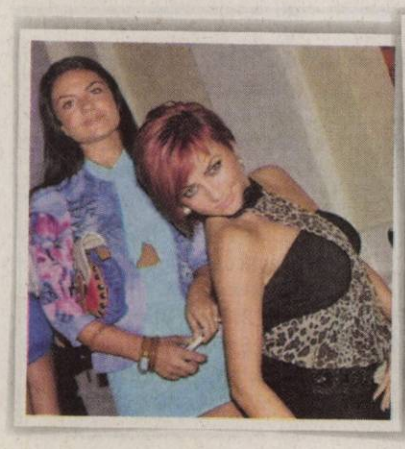

DECESE

Cu adâncă durere anunţăm plecarea dintre noi a celei care a fost mamă, bunică şi soacră

SĂRĂNDAN ILEANA.

Înmormântarea va avea loc astăzi, 16 septembrie, ora 13,00, în localitatea Prunişor.

Familia îndoliată

S-a stins din viaţă, după o scurtă suferinţă, cea care a fost

doctor SUCIU VIOLETA IULIANA,

iubită mamă şi soţie, unică şi regretată pe veci de fiul Mihai, soţul Ghiţă şi de toţi prietenii, pacienţii, cunoscuţii. Înmormântarea va avea loc sâmbătă, 17 septembrie a.c., ora 14, la Cimitirul Eternitatea. Dumnezeu să o odihnească în pace!

Familia îndoliată

Cu profundă tristeţe anunţăm încetarea din viaţă
la vârsta de 73 ani a celei care a fost mamă şi bunică iubitoare

A. ANIŢEI MARIA.

Înmormântarea va avea loc astăzi, 16 septembrie 2011, orele 17:00, de la domiciliul din Curtici, str. Revoluţiei nr. 109.

Fiul Nicolae cu soţia Eti şi nepoţii Adela, Mihai cu soţia Crina

---

Cu durere în suflete anunţăm trecerea în nefiinţă a celei care a fost

SUSANA GAVRILĂ.

Ceremonia de rămas bun va avea loc vineri, 16 septembrie 2011, ora 14,00 la Cimitirul Eternitatea (UTA), Capela Damian. Dumnezeu să o odihnească în pace!

Familia îndurerată

CONDOLEANŢE

Draga noastră soră

SUSANA GAVRILĂ

te-ai stins puţin câte puţin sub privirile noastre neputincioase plecând prea devreme dintre noi. Te-am iubit şi te-am pierdut. Azi nu mai eşti unde erai dar vei fi întotdeauna în sufletele noastre. Dumnezeu să te odihnească!

Fraţii şi sora cu familiile lor îndoliaţi

Suntem alături de familia domnului primar ing. A. Aniţei Nicolae în marea durere pricinută de trecerea la cele veşnice a mamei dragi. Dumnezeu s-o odihnească în pace! Sincere condoleanţe!

Colectivul cadrelor didactice, didactic-auxiliar şi nedidactic de la Grupul Şcolar Ion Creangă - Curtici

---

Sincere condoleanţe familiei Nicolae A. Aniţei în aceste momente de tristeţe când se despart de cea care le-a fost mamă, soacră şi bunică

MARIA A. ANIŢEI.

Dumnezeu să-i aşeze sufletul între cei drepţi!

Călin şi Oana cu părinţii Vereşezan

Când se stinge o lumânare o aprinzi din nou, dar când se stinge o viaţă o plângi mereu. Suntem alături de primarul nostru A. Aniţei Nicolae în aceste dificile momente cauzate de decesul mamei lui dragi. Dumnezeu să o odihnească în pace şi să dăruiască familiei rămase mângâiere!

Colectivul Primăriei Curtici şi a Casei de Cultură Curtici

Un gând de mângâiere, compasiune şi sincere condoleanţe domnului primar ing. A. Aniţei Nicolae în aceste momente grele prilejuite de decesul mamei

A. ANIŢEI MARIA.

Dumnezeu să o odihnească în pace!

Consiliul Local Curtici

Suntem alături de colega noastră Adelhaida Aaniţei şi de familia sa în grelele momente pricinuite de moartea soacrei sale,

MARIA A. ANIŢEI.

Sincere condoleanţe!

Colegii Administraţiei Finanţelor Publice Curtici

Un ultim omagiu prietenei şi vecinei mele

MARIA A. ANIŢEI.

Sincere condoleanţe familiei îndoliate!

Sabău Floarea din Curtici

Sincere condoleanţe şi gânduri de mângâiere domnului primar

A. ANIŢEI NICOLAE

în aceste clipe dificile prilejuite de decesul mamei. Dumnezeu să o ierte!

Clubul Sportiv Frontiera 2004 - Curtici

Împărtăşim marea durere a Iuliei şi a mamei la despărţirea de tatăl drag. Dumnezeu să-l odihnească!

Colectivul Grădiniţei PP 12

Un gând de mângâiere, compasiune şi sincere condoleanţe familiei Horvath în aceste momente de durere şi grea încercare, pricinuite de despărţirea de cel care a fost soţ şi tată,

HORVATH GHEORGHE.

Familia Nicolaescu

Ne luăm rămas-bun de la prietenul şi colegul nostru
ing. GHEORGHE HORVATH
şi transmitem sincere condoleanţe familiei îndurerate. Dumnezeu să-l odihnească în pace!

Fam. Dan Cioca

Cu durere în suflet anunţăm decesul după o lungă suferinţă, la vârsta de 81 ani, a celui care ne-a fost frate, cumnat şi unchi,

BURUIANĂ SIMION.

Dumnezeu să-l odihnească în pace!

Fratele Avacum (Avi) cu familia

COMEMORĂRI

În memoria
fondatorului Sindicatului Democratic Învăţământ Arad, prof.

ŞTEFAN BALIŢA,

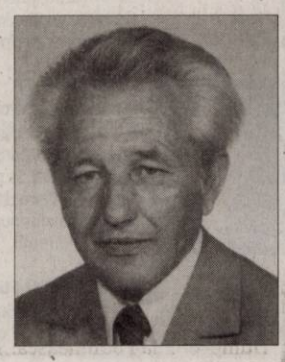

un om cu suflet mare, deschis la nevoile semenilor săi. La şase ani de la trecerea în nefiinţă, Biroul Operativ al S.D.Î. Arad, îşi exprimă recunoştinţa şi permanenta apreciere pentru întreaga activitate sindicală desfăşurată în folosul personalului din învăţământ. Dumnezeu să-l odihnească!

B.O. al Sindicatului Democratic Învăţământ Arad

S-au scurs 40 de zile de când tatăl meu

FLORENTIN LIVIUS VÂRTACI-ACONI

a plecat la cele veşnice. Parastasul de pomenire se va ţine sâmbătă, 17 septembrie 2011, la Biserica Şega II (lângă P-ţa UTA), la ora 11,00.

Fiul

Cu aceeaşi durere în suflet anunţăm că se împlinesc 40 zile de când a plecat din această lume, scumpa noastră soţie, soacră şi bunică

TOMESCU MARIA.

Parastasul de pomenire va avea loc sâmbătă, 17 septembrie 2011, ora 12.00, la Biserica din Zona 300 Micălaca.

Familia îndurerată

O rugăciune, un gând de recunoştinţă. Cu durere nemărginită anunţăm că se împlinesc 6 săptămâni de la despărţirea de cea care a fost iubita noastră mamă, soţie şi fiică

CINTEAN DORINA.

Slujba de pomenire va avea loc duminică, 18 septembrie 2011 la Biserica Ortodoxă Şofronea. Dumnezeu să îi dea odihnă veşnică!

Familia

Anunţurile de deces se publică GRATUIT!

SERVICII FUNERARE

IN MEMORIAM
NON STOP!
KUKI - servicii funerare complete
Oferă toată gama de sicrie, accesorii şi servicii funerare la preţuri avantajoase. **Medic constatator al decesului.**
• cameră toaletat • cameră frigorifică • capac frigorific
Ofertă sicriu brad complet echipat, cruce, transport capelă 550 lei
Transport Intern şi Internaţional
Contact: Arad, str. Mihai Eminescu, nr. 4 (în curte) vis-a-vis de Cerbul Albastru
Tel: 0257/211.929, mob: 0723343964
www.inmemoriamkuki.com
(H-698814)

Obelisc
Servicii funerare complete
NON STOP
Ofera gama completa de sicrie, capace frigorifice si accesorii funerare
ARAD, STR. ST.CICIO POP(COLT CU M.EMINESCU)
Tel: 0745 770 042
(H-352658)

Preluarea anunţurilor pentru următoarea zi se face până la ora 15.00 la ambele sedii, cu excepţia anunţurilor de deces, care se primesc până la ora 18.00, la sediul din Bd. Revoluţiei 81 .

Se împlineşte un an de la trecerea în eternitate a celui care a fost

Ing.

NICOLAE SORINCA,

iubit soţ, tată, socru, bunic. Vei rămâne veşnic în inimile noastre. Dumnezeu să te odihnească în pace! Comemorarea va avea loc duminică, 18 septembrie 2011, ora 12,30, la cimitirul Pomenirea.

O rugăciune, o lumânare şi o floare la mormântul celor ce au fost părinţi şi bunici iubitori:

POPA ERSILIA

la un an de la trecerea în nefiinţă şi

POPA TRAIAN

la nouă ani. Parastasul Duminică, 18 Septembrie în satul Caporal Alexa. Dumnezeu să-i odihnească!

Copiii şi nepoţii

O rugăciune, un gând de recunoştinţă la împlinirea a 40 de zile de la despărţirea de tatăl, bunicul şi străbunicul nostru

Ing.

MIHAILOVICI CORNEL GHEORGHE.

Dumnezeu să-l odihnească! Totodată mulţumim celor care au fost alături de noi în tristele momente în urma decesului. Parastasul va avea loc sâmbătă, 17 septembrie 2011, ora 11.30, la Catedrala Ortodoxă Veche din Piaţa Mare.

Fiica Rodica cu familia şi familia Bîc

Amintim pe toţi cei care au preţuit-o şi au iubit-o, cea care a fost soţie, mamă, soacră

BONTA ZENA,

că sau scurs 40 zile de la trecerea sa la cele veşnice. Parastasul va avea loc la data de 18.09.2011, ora 12.00, la Biserica Ortodoxă Şega II (UTA, pe Calea Aurel Vlaicu).

În veci nemângâiaţi şi întristaţi:
soţul Mihai Bonta, fiul Gabriel şi nora Mihaela

Cu sufletele îndurerate anunţăm că se împlinesc 6 săptămâni de la despărţirea de cel care a fost soţ, tată, bunic, socru,

COSTEA TEODOR (TOTO).

Slujba de pomenire va avea loc Sâmbătă, 17 Septembrie 2011, ora 12.30, la Catedrala Ortodoxă Veche. Dumnezeu să-l odihnească!

Fam. Costea şi Codrean

Cuvintele se pierd în durere, iar noi plângem la mormântul mamei noastre dragi,

MARIA CHIBA.

Te vom iubi mereu!

Fiicele Roxana şi Cristina, fiul Claudiu, nepoatele Vanessa şi Andreea

Publicitate 0257-210.775

Se împlinesc 6 săptămâni de la trecerea în nefiinţă a celui care a fost frate şi unchi

CIURHEŞ GHEORGHE.

Parastasul de pomenire va avea loc duminică, 18 septembrie 2011, ora 12:00, la biserica din Grăniceri, iar sfinţirea crucii la ora 13:00 la cimitirul din comuna Grăniceri. Dumnezeu să-l odihnească în pace!

Sora Maria Cuc şi nepotul Luigi Cuc

Se împlineşte 1 an de când un suflet curat şi plin de dragoste şi bunătate s-a dus la cer, cel care a fost un soţ iubitor

MARIAN SIMION.

Parastasul de pomenire va avea loc sâmbătă, 17 septembrie 2011, ora 12:00, la Biserica Ortodoxă din Micălaca Veche, str. Renaşterii.

Soţia Iuliana

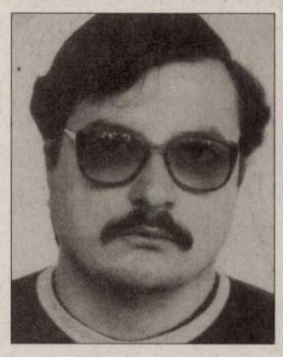

Cu sufletele îndurerate anunţăm că se împlinesc 6 săptămâni de la despărţirea de cea care a fost iubita noastră mamă, soacră şi bunică

LUCACIU ELENA.

Slujba de pomenire va avea loc sâmbătă, 17 septembrie 2011, ora 10.00, la Catedrala Ortodoxă Veche. Dumnezeu s-o odihnească!

Familia

Tristă şi de neuitat va rămâne în sufletele noastre ziua de 18 septembrie, când în urmă cu şase ani ne-a părăsit pentru veşnicie bunul şi preaiubitul nostru soţ, tată, socru, bunic şi ginere, cel care a fost

prof.

ŞTEFAN BALIŢA.

Amintirea ta ne va rămâne vie şi te vom iubi mereu. Odihneşte-te în pace!

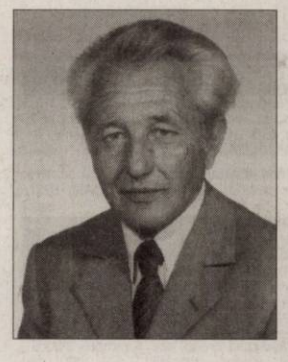

Familia Baliţa îndurerată

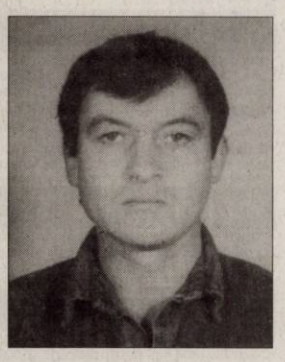

O rugăciune, o lumânare şi lacrimi la împlinirea a 4 ani de la trecerea în eternitate a celui care a fost soţ, tată şi bunic

URS LADISLAU (LACI).

Dumnezeu să-l odihnească în pace!

Soţia Dorina, fiul Marius cu Bogdana şi nepotul Iulian

În liniştea mormântului acoperit cu vălul amintirilor, păstrăm un moment de reculegere în memoria dragului nostru

TRIPON GHEORGHE,

plecat dintre noi în urmă cu şapte ani. Dumnezeu să-l ierte şi să-l odihnească.

Toţi cei care l-au iubit, Aurelia, Gina, Alex

Anunţurile de deces se publică GRATUIT!

Se împlinesc 3 ani de la plecarea dintre noi a celui care a fost

HIRINA IOAN TEODOR.

Dumnezeu să-l odihnească!

Soţia Irina, copiii Oliver, Cristian, Brighite cu familiile

Există răni care nu se vindecă niciodată/ Există goluri care nu se umplu niciodată/ Există amintiri care nu se şterg niciodată/ Chiar dacă ai plecat pe calea fără de întoarcere, în urmă cu 10 ani, la numai 32 ani, vei rămâne în sufletul şi gândurile noastre, scumpul nostru soţ, tată, fiu, frate şi nepot

HUPOV FRANCISC (ECI),

din Vinga.

Dumnezeu să odihnească sufletul tău bun!

Te vom plânge mereu: soţia, fiica, mama, fratele şi bunica

Uitându-ne înapoi ceva ne doare, pe cineva căutăm, dar nu o mai găsim, a murit inima care bătea pentru noi. Cu durere în suflet ne amintim că se împlinesc 7 ani de când a plecat spre cele veşnice scumpa noastră mamă, bunică, străbunică,

BARTA ELISABETA.

Îţi mulţumim pentru tot ce ai făcut pentru noi. Parastasul va avea loc Sâmbătă, 17 Septembrie 2011, la Biserica Ortodoxă Şega II, ora 11.00.

Fiica Beji, nepoţii Eli şi Sebi şi strănepotul Alex

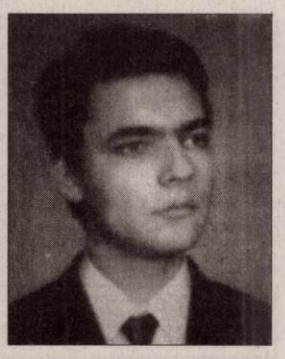

Sâmbătă, 17 Septembrie se împlinesc 11 ani de când dragul nostru

RADU

a plecat dintre noi. Parastasul va avea loc Sâmbătă, 17 Septembrie, la Catedrala Ortodoxă Podgoria, începând cu ora 13.30. Ne vei lipsi mereu!

Fam. Cojocaru

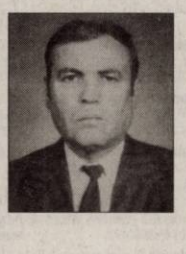

S-au scurs 7 ani respectiv 7 ani şi 8 luni de când ne-au părăsit bunii şi dragii noştri părinţi

SAS PETRU şi

SAS FLOARE.

Golul din sufletele noastre nu se va umple niciodată. Parastasul de pomenire va avea loc sâmbătă, 17 septembrie 2011, la Biserica Ortodoxă din Grădişte, ora 12:00.

Astăzi 16 septembrie se împlinesc 4 ani de la trecerea în eternitate a celui care a fost un foarte bun soţ, tată şi bunic

STRĂIN SABIN.

Dumnezeu să-l odihnească în pace!

Soţia şi copiii

(H-358964)
LukasConstruct
- HIDROIZOLATII. GARANTIE 10 ANI.
- VINDEM MEMBRANE BITUMINOASE.
Arad, str. Vrabiei 1 ; Tel. 0257/256119 ; Mob. 0723273746

Sc Truck Auto Center Srl
Str Combinatului Fn Loc Vladimirescu
Preluăm autovehicule și tractoare uzate in programul Rabla 2011.Fără programare sau listă de așteptare
Pentru proprietarii pensionari oferim transport GRATUIT.
Informații telefon 0744683191
(H-365962)

sc Lidia srl Arad
Angajează de urgență
CONFECȚIONERE cu experiență în domeniul textil
la următoarele mașini: triplok; liniară; uberdek; butonieră
Informații: 0722139015; 0721389647; 0257250078
(395356)

SOCIETATE DE AUDIT FINANCIAR ȘI EXPERTIZĂ CONTABILĂ
ANGAJEAZĂ:
◆ AUDITOR FINANCIAR ◆
Cerințe:
- vechime de cel puțin 2 ani în domeniul financiar-contabil;
- cunoștințe de audit financiar;
- cunoașterea limbii engleze;
- aptitudini privind folosirea programelor Microsoft Office.
CV-urile se depun până la data de 26 septembrie 2011 la adresa de e-mail: arad@horgaconsulting.ro sau la fax 0257/214738.
(403470)

GARSONIERE

- **Cumpar teren extravilan/intravilan in Hada sau max 40km Arad. Tel.0746134720** 373691
- **Ocazie! Vând** garsonieră confort III, Calea Romanilor (Boul Roșu) la parter, 10.000 euro neg. telefon. 0746.299.332, 0257/531062. Aviz: studenți, elevi, cu o cameră+ baie, amenajată! 358965
- **Vând garsonieră** (16.000 Eur) sau închiriez 60 Eur/lună+ garanție+ întreținere, în Micălaca, neamenajată, mobilată. Tel. 0770.935.942, după ora 11. 394406
- **Vând garsonieră** confort I, bl 173 etaj III, cu gresie, faianță parchet laminat, preț 18.000 euro/negociabil. Telefon: 0745.967.311. 377222
- **Vând garsonieră** confort I, renovată, str.Praporgescu. Preț negociabil, 0740.098.343. 398170
- **Vând garsonieră** zona Kaufland, 21.000 Eur. Tel. 0744.643.288. 388966
- **Vând sau** închiriez garsonieră zona Micălaca, lângă Profi. ☎0771.521.480, 0357/427.522. 385586
- **Vând urgent** garsonieră Micălaca, str. Săvârșin, et. 4, confort 1, cameră, bucătărie, baie, hol, balcon închis, 38 mp+ o altă încăpere cu intrare separată de 9 mp, preț 17.800 Euro, negociabil, 0742.426.198. 405307

AP.1 CAMERĂ

- **Apartament 1** cameră, Miorița, et. 2, mobilat parțial. Teleofn 0744.241.122. 394954
- **Vând apartament** cu 1 cameră mare, bucătărie, baie cu vană, zona Podgoria, parter cu scurgere separată, telefon: 0724.216.964. 355619
- **Vând apartament** 1 cameră, bucătărie, baie, mobilat super, îmbunătățit, Sănicolau, str. Frunzei, etaj 3, 14.500 Eur. Tel. 0746.070.212. 371721

AP.2 CAMERE-ARAD

- **Vând apartament** cu două camere la Fortuna sau schimb tot cu două la UTA. Tel. 0770.213.525. 364336
- **Vând apartament** în bloc nou, etaj I, 2 camere, parcare curte centrală proprie, zona Spital Județean. ☎0762.213.545. 405396
- **Vând apartament** 2 camere, 4/4 Micălaca, strada Bârzava, tel: 0740.059.151. 364827
- **Vând apartament** 2 camere, et. 1, decomandat, neamenajat, lângă Flora, 0745.631.162. 368343
- **Vând apartament** 2 camere, pe Malul Mureșului, bloc 301, 27.000 euro. Telefon: 0722.405.294. 388342
- **Vând apartament** 2 camere, zona Centrală, liniștită garaj nedemolabil, cărămidă, termopane, termotecă, preț negociabil, 0747.569.124, 0736.851.266. 388368
- **Vând apartament** 2 camere, centrală proprie, garaj, 0744.996.386. 391609
- **Vând apartament** 2 camere Podgoria în curte la Macul Roșu, semidecomandat, et. III, 48.000 Euro sau schimb cu casă, 0722.609.755. 393504
- **Vând apartament** 2 camere, P- ța Spitalului, etaj I, amenajat, mobilat, 83 mp. Tel. 0744.577.990. 205162
- **Vând apartament** 2 camere, Romanilor, balcon mare, etaj 1/4, termopane, unele îmbunătățiri, telefon: 0726.672.624, 33.000 euro/neg. 397946
- **Vând apartament** 2 camere, Miorița, 0735.361.380. 404579
- **Vând apartament** 2 camere, bloc nou, centrală proprie, parcare în curte, etaj I, II, III, str. Cocorilor nr. 5. ☎0762.213.545. 405396
- **Vand apartament** 2 camere, suprafață 272 mp, decomandat, parter înalt, posibilități cabinet medical sediu firma, 42000 euro/ neg, 0741158777, 0728938777. 398751
- **Zona Subcetate,** apartament nou, 2 camere, zonă rezidențială, mobilat și utilat lux, preț 47.000 Euro. Telefon 0744.630.176, 0748.070.708. 393541

AP.3 CAMERE-ARAD

- **Apartament 3** camere, decomandat, Alfa, parțial amenajat. Telefon 0744.241.122, 0746.264.422. 394648
- **Vând apartament** Samanta, 3 camere, utilat complet și garaj zidit, zona Polivalentă. Telefon 0744.523.701. 372225
- **Vând apartament** 3 camere 4/4, decomandat, 38.000 Euro negociabil, Podgoria, 0257/231155, ora 10,30- 15,30. 340893
- **Vând apartament** 3 camere, zona Miorița, decomandat, amenajat, et. 2, ☎0745.631.162. 368757
- **Vând apartament** 3 camere, teren 480 mp 25.000 euro, ☎0745.990.492. 385586
- **Vând apartament** 3 camere, Grădiște, 78 mp, etaj 4/4, decomandat, neamenajat, contorizat, apă și încălzire. Telefon: 0742.378.390, 0257/235.298. 391586
- **Vând apartament** 3 camere, A.Vlaicu, 71 mp, etaj III, 2 balcoane +boxă (exterior bloc cărămidă) telefon: 0744.189.63, 0257/243.750. 391609
- **Vând apartament** 3 camere, 2 băi, 102 mp, izolat termic, etaj I, în Micălaca 300, lângă facultate, sau schimb cu casă în Micălaca sau Grădiște. Informații telefon: 0746.825.901. 397946
- **Vând apartament** 3 camere, zona Boul Roșu, etaj 2/4, 74 mp, preț 36.000 euro. Telefon: 0726.281.898. 405396
- **Vând urgent** apartament ultracentral et. 1, 3 camere, 2 băi, bucătărie, 2 intrări, pivniță, cămară alimente, dotat cu termotecă, aer condiționat, utilități individuale, ideal și pentru sediu firmă, preț negociabil, 65.000 Euro. Telefon0771.223.799. 393519

AP.4 CAMERE-ARAD

- **Vând apartament** 4 camere, confort 1, etaj 1/4, pivniță, Calea Aurel Vlaicu, str. Hațeg, bloc 17. Tel. 0726.112.748, 0747.770.087. 395768
- **Vând penthouse** de lux, apartament în complexul Ared UTA, 145 mp, complet utilat sau la schimb cu teren. Telefon 0768.366.234, 0729.966.649. 368063

ANIVERSĂRI

Al 8-lea trandafir s-a atașat azi la buchetul vieții tale, scumpa noastră
PELE PAULA-ANAMARIA.
Din adâncul sufletului lor, părinții, bunicii și surioara îi doresc multă sănătate, fericire și numai bucurii.
LA MULȚI ANI!

APARTAMENT LA CASĂ

- **Vând apartament** central, la casă, total renovat, încălzire proprie, gaz (58 mp)+ 26 mp curte. Preț 26.000 Eur/negociabil. Tel. 0745.201.909. 398844
- **Vând apartament** la casă, două camere, ultracentral. Telefon: 0727.012.760, 0257/ 264.995. 298324

CASE-ARAD

- **Ocazie! Vând** casă mobilată și amenajată modern, Aradul Nou, Piersicilor, 68.000 Eur/negociabil ușor.Tel. 0748.268.015. 391373
- **Vând casă** Aradul Nou, 4 camere, 2 bucătării, toate utilitățile, ST 980 mp, 0770.761.584. 403987
- **Vând casă** cu grădină mare în Grădiște, Str. Orion Nr. 30. Informații telefon 0740.512.942. 377552
- **Vând casă** familiară cu curte, 200 mp, 4 camere+ dependințe, 150 mp, la 5 minute de teatru, 0755.437.192. 395168
- **Vând casă** modestă str. Grivița, nr.68,Pîrneava,540 mp, FS- 20 ml, utilități, 46000 euro/neg. 0741158777, 0728938777. 398751
- **Vând casă** Mureșel mansardă în curte, toate utilitățile, 72.000 euro/neg., 0741.565.573. 397934
- **Vând casă** nefinalizată, la Insula Mureș. Preț 5.000 Eur, 0724.010.140. 358904
- **Vând casă** în Arad, Central, 3 camere, singur în curte, 47.000Euro negociabil.Telefon 0755.962.255, 0752.625.558. 405313
- **Vând casă** în Aradul Nou pe Stan Dragu, toate utilitățile, total 1.440 mp. Telefon 0257/287033. 371824
- **Vând casă** în Bujac str. Suceava nr. 24, patru camere, bucătărie, baie, debara, anexe toate din cărămidă, 550 mp, preț 76.000 Eur/negociabil. Tel. 0257/349293. 398818
- **Vând casă** în curte cu 8 locatari cu mansardă 130 mp, încălzire CET, intrare cu mașină (centru), 53.000 Euro, negociabil. Telefon 0770.266.982. 400901
- **Vând casă** în Mureșel, toate utilitățile, 77.000 Euro, negociabil, 0741.565.573. 383588
- **Vând casă** str. Ceahlău, SC=130 mp, ST=370 mp, intrare comună, încălzire pe gaz. Preț 85.000 Eur/negociabil, 0744.702.885, 0741.150.068. 405422
- **Vând casă** tip vilă compusă din două apartamente. Acceptăm variante. Telefon 0766.673.531, 0257/276553. 398736
- **Vând casă** ultracentral, ST 500 mp, curte singur, variante, 0753.751.791. 405450
- **Vând casă** veche cu loc de casă, 550 mp, FS 16 ml în str. Orient nr. 14, Grădiște. Telefon 0257/286160. 388777
- **Vând casă** 3 camere, bucătărie, baie, antreu, intrare auto, garaj, singur în curte, teren total 364 mp, zona Poliția Județeană Arad. Telefon 0744.589.974. 393508
- **Vând casă** 4 camere, bucătărie, apă curentă, gaz, canalizare până la poartă. Casa este în cartier Gai. Informații telefon 0752.280.773. 398477
- **Vând casă,** zona Biserica Sârbească, amenajată, mobilată, 45.000Euro negociabil.Telefon 0745.263.226. 405318
- **Vând casă,** 6 camere, 2 băi, garaj mare, curte, grădină, str. Porumbului nr. 47, Grădiște, vizibil zilnic 9- 12, 17- 21 394271
- **Vând 11** ha teren cu sălaș lângă Han, curent trifazic, livadă pomi, pescărie, 0744.577.990. 204954

sodexo
Sodexo, lider mondial în Soluții pentru Calitatea Vieții de Zi cu Zi
În fiecare zi, cei 380.000 de angajați lucrează din greu pentru a îmbunătăți calitatea vieții celor 400.000 de clienți și 50 de milioane de beneficiari din cele 80 de țări în care Grupul operează cu diviziile „Soluții pentru Motivare" și „Soluții pentru Servicii la Sediu"
Pentru noua locație din Arad angajăm:
- îngrijitor clădiri (femei)
- personal calificat curățenie industrială (femei)
Pentru informații suplimentare apelați: 0743.021.207/0756.998.401 sau 0256.444.040
CV se trimit pe adresa de e-mail mircea.vancia@sodexo.com sau pe fax: 0256.227.697 (369493)
Interviuri pentru angajare vor avea loc în fiecare zi de luni între orele 11.00-17.00 la sediul Camerei de Comerț Arad, str. Cloșca nr. 5, Arad - în cadrul birourilor firmei GAPA.

CASE-JUDEȚUL ARAD

- **Vând casă** comuna Vladimirescu la cheie, curte, amenajată mare. Număr telefon: 0755.343.558. 353022
- **Vând casă** frumoasă cu grădină mare și clădire posibilități privatizare în curte, la 70 km de Arad.Preț 10.500 Eur.Tel. 0745.201.909. 398309
- **Vând casă** mare Chișineu- Cri 5 camere, anexe, gaz, apă- canal, pretabil spațiu comercial. Telefon 0733.673.675. 360529
- **Vând casă** mare din cărămidă, Bodrogul Nou nr.61. Tel. 0757.699.015. 391629
- **Vând casă** mare, 4 camere+ baie, bucătărie, 2 holuri, 16.900 euro, 0768.902.550, 0257/536833 Sânmartin 388355
- **Vând casă** în comuna Socodor, la strada prinicipală, suprafață totală 1.800 mp, (curte+grădină), construcție din cărămidă, preț negociabil. Telefon: 0733.946.698. 388342
- **Vând casă** în comuna Grăniceri județul Arad. Tel. 0257/353077, după ora 16 sau 0257/219330. 391587
- **Vând casă** în Sebiș, str. Orizontului, 38.000 Eur/negociabil.Telefon 0751.160.827, 0770.213.688. 407697
- **Vând casă** în Vladimirescu, 590 mp, preț negociabil, 48.000 Euro. Telefon 0728.144.898. 404533
- **Vând casă** 5 camere, bucătărie, baie, cămară, anexe, grădină 2.000 mp, situată pe colț, 2 intrări, sat Cuvin, nr. 533. Telefon 0257/461696, 0753.477.891. 403991
- **Vând sau** schimb avantajos casă mare în loc. Căpâlnaș. Telefon 0742.653.018. 361261
- **Vând sau** schimb casă în comuna Șeitin, central, 4 camere, bucătărie, baie, cămară, hol, terasă, 960 mp, grădină. Telefon 0721.907.749, 0747.995.365. 394787
- **Vând schimb** casă de cărămidă, 3 camere, baie, 2 bucătării, living în Curtici, 45.000 Euro cu mansardă și balcon. Telefon 0752.425.210. 378085
- **Vând urgent** 2 case la 50 km de Arad și 0,50 ari pământ în Micălaca. Telefon 0257/ 372678. 405323

CASE-ALTE JUDEȚE

- **Vând casă** în Bătania, 8.000 Euro. Telefon 0747.119.837. 359542

CASE DE VACANȚĂ-JUD ARAD

- **Vând casă** de odihnă în Baraţca. Telefon. 0744.621.260. 395741

CASE DE VACANȚĂ-ALTE JUDEȚE

- **ARIEȘENI, teren- construcții** cabane-vacanță, curent- electric, eventual cabană, ski, 0722- 257409. 371855

VILE-ARAD

- **Vând vilă** deosebită cu grădină cu vie și pomi fructiferi, în Ghioroc. Telefon 0740.512.942. 377548
- **Vând vilă** în Cartierul Rezidențial în Grădiște. Informații: 0740.517.213. 283151
- **Vând vilă** 25 km de Arad, cu toate utilitățile, teren mare și livadă, multe anexe, 0755.402.588. 397934

VILE-JUDEȚUL ARAD

- **Vând vilă,** Dorobanți (Curtici), 35.000 Eur/negociabil, 223 mp, P+M, uși, geamuri termopan, 1470 mp grădină, utilități. Tel. 0746.198.050, 0723.631.020. 395732

SPAȚII COM-ARAD

- **Vând restaurant** cu club discotecă terasa, nou, teren 6400 mp, posib. pescărie, 250000 euro, posibilitate rate, 0741158777 0728938777. 398751
- **Vând salon** de bronzat cu toate utilitățile: manichiură- pedichiură, coafură, cosmetică, solar. Preț avantajos, 0756.707.587. 408518
- **Vând 2** hale mici. Telefon: 0746.178.999, 0722.542.103. 405633
- **Vând/închiriez hală** 500 mp+600 mp curte, cu toate utilitățile, Ghioceilor nr.38. Tel.0745.523.263. 315412
- **25.500- mp șoseaua** NĂDLAC, front- stradal, bun pensiune, parking- auto, 0722-257409. 371856

TERENURI LOCAL

- **Ocazie!!!Vând teren** 17.000 mp situat în Arad, str. 6Vânători (lângă reprezentanța KIA) front stradal 86 m, utilități, preț negociabil. Telefon: 0729.075.031. 388342
- **Proprietar vând** teren intravilan, 11.100 mp în Arad, Zona Industrială Vest, strada III, nr. 1, Intabulare, drept de servitute, acces cu mașina, utilități, planuri de construcție, 7000 mp, informații la telefon: 0745.501.118, Tiberiu Sarkozi. 372326
- **Vând parcelă** 2.500- 3.500 mp lângă centură, curent electric, PUZ aprobat pentru construcții comerciale și servicii, 0732.733.623. 388774
- **Vând parcelă** 8.000- 15.000 mp, la centură, cu PUZ aprobat pentru construcții comerciale, servicii industriale, curent electric, 0732.733.623. 391118
- **Vând teren** intravilan Arad, Grădiște, grădina poștei 906 mp, PUZ, 30 euro/mp, neg. 0741158777, 0728938777. 398751

VERBITA
Tu ce anvelope porți iarna asta?
10% REDUCERE
GRATIS montaj/demontaj încărcare cu azot

ANVELOPE 165/70/R13 DE IARNĂ	~~164 Lei~~	148 Lei
ANVELOPE 175/65/R14 DE IARNĂ	~~184 Lei~~	166 Lei
ANVELOPE 185/65/R15 DE IARNĂ	~~199 Lei~~	179 Lei
ANVELOPE 195/65/R15 DE IARNĂ	~~212 Lei~~	191 Lei
ANVELOPE 205/55/R16 DE IARNĂ	~~348 Lei~~	313 Lei
ANVELOPE 185/65/R15 4 sezoane	~~299 Lei~~	269 Lei
ANVELOPE 205/55/R16 4 sezoane	~~380 Lei~~	342 Lei
ANVELOPE 215/65/R16 DE IARNĂ	~~440 Lei~~	396 Lei
JANTĂ TABLĂ LOGAN 6J 15H2 450	~~165 Lei~~	149 Lei

prețurile includ TVA și sunt per bucată

(H-377304)
promoție valabilă în perioada 1 Septembrie - 1 Octombrie 2011 în limita stocului disponibil

- **Vând teren** 750 mp, Cartier Poltura (Cocoșvaroș), toate utilitățile, preț negociabil. Telefon 0722.274.864. 383033
- **Vând 281** mp, în Gai, strada M.Manole 25, FS 16 ml, 50 euro/mp, 0729.155.499. 377241
- **Vând 5** ha teren pentru construcții hale, depozite, PUZ aprobat, curent electric, 82m, front la centură, 0732.733.623. 388633
- **Vând 719** mp pe colț în Gai, strada Corcheș 44, 90.000 euro/negociabil. 0729.155.499. 377241
- **VAND tren** 900 mp str.TABACOVICI nr.31 tel.0756495707 246289

TERENURI JUDEȚ

- **Vând loc** casă Vladimirescu, 750 mp, FS 18 ml, 8500 euro. Telefon: 0741158777, 0728938777. 398751
- **Vând loc** casă, aproape de centru, Chișineu- Criș, toate utilitățile. Tel. 0754.912.525, 0258/779005. 391380
- **Vând loc** casă, Iratoș, 930 mp, stradă bună. Telefon 0752.296.543. 369426
- **Vând teren** arabil Șiria, 1ha, 0,4ha, 1,29ha, cu titlu 1900 euro/ ha. 0741158777,0728938777. 398751
- **Vând teren** arabil Fântanele, 5ha, compact 2300 euro/ha, CF, 0741158777, 0728938777 398751
- **Vând teren** extravilan cu baltă, fostă balastieră, 35.000 Eur, 0744.280.849. 408237
- **Vând 2** locuri de casă la Livada, 500 mp, FS 21 m, cu CF, 0741.231.213. 397946
- **Vând 3** HA Arad- Horea, F.S.= 600 ml, 0722.606.527. 404936
- **Vând 4.800** mp/2 Eur/mp intravilan Șiria (deal). Tel. 0744.643.288. 388799
- **Vând 5** ha teren agricol, Păncota, lot compact, întabulat, preț 8.200 Euro. Telefon 0745.627.953. 391881
- **Vand teren** pentru casa, 500mp, la intrare in Zimand Cuz, 10 euro mp, tel.0742332453 398750

IMOBILE CHIRII

- **Închiriez (ofer)** apartament 1 cameră, central, Podgoria, 120 Eur. Tel. 0722.837.714, 0722.709.493. 395689
- **Închiriez ap** 3 camere Zona 300 mobilat amenajat etaj I, pe termen lung, 300 euro, garanție. 0741158777, 0728938777, 398751
- **Închiriez Ap.** cu 3 camere conf.I, nemobilat pe termen lung, Vlaicu, zona Fortuna.Telefon 0745.800.656. 397545
- **Închiriez Ap.2** camere, mobilat nou, Vlaicu, principală. Informații telefon 0724.217.704. 395728
- **Închiriez Ap.2** camere Vlaicu nemobilat. Telefon 0740.181.669. 397895
- **Închiriez Ap.4** camere complet mobilat, utilat modern, zona Uta- Vlaicu.Telefon 0757.461.589. 377359
- **Închiriez apartament** 2 camere, zona Podgoria, mobilat și renovat pe termen lung. Informații la d- na Tulcan: 0257/ 231.373, 0727.809.492. 371965
- **Închiriez apartament** 2 camere, Micălaca, Zona 300, mobilat, utilat, contorizat, lângă facultate, telefon: 0745.604.162. 377222
- **Închiriez apartament** cu două camere, cartier Alfa, etajul 1, mobilat. Informații telefon 0745.852.676, 0753.511.725. 384768
- **Închiriez apartament** 2 camere, B- dul Revoluției, mobilat, utilat, clima, antenă parabolică. Tel. 0744.764.553. 384811
- **Închiriez apartament** 2 camere, decomandate, mobilate, utilat și zugrăvit, 150 euro/negociabil, zona 300 lângă Maranata, informații: 0745.551.337. 391609
- **Închiriez apartament** 2 camere, mobilat, utilat complect, Micălaca, 0751.382.017, 0257/380344. 391737
- **Închiriez apartament** 2 camere, zona Intim, mobilat și utilat. Telefon 0740.171.966. 392073
- **Închiriez apartament** 2 camere, Fortuna, mobilat, aragaz, frigider, televizor, mașină spălat, 170Euro.Informații telefon 0723.600.510. 393527
- **Închiriez apartament** 4 camere, A. Vlaicu, mobilat, contorizat, 200 Euro+ garanție. Telefon 0742.522.366, 0749.978.978. 393499
- **Închiriez apartament** 2 camere Podgoria (Macul Roșu), 180Euro, 0722.609.755. 393502
- **Închiriez apartament** confort 1, una cameră, mobilat, Grădiște, lângă pod, 100 Euro/ lună+ garanție. Informații telefon 0257/276620, 0726.771.241. 394047
- **Închiriez apartament** 2 camere, semidecomandate, dependințe, mobilat, zona Vlaicu- Fortuna, telefon: 0747.809.848. 397946
- **Închiriez apartament** cu o cameră, mobilat, utilat în Arad, Micălaca, str. Mioriței. Tel. 0771.355.327. 399206
- **Închiriez apartament** 4 camere, ultralux, mobilat modern, totul nou, Micălaca, 450 euro, 0756.056.780. 397946
- **Închiriez apartament** 2 camere, Mioriței, modern dotat, utilat, contorizat, 0729.923.703. 397946
- **Închiriez apartament** 1 cameră central, contorizat, mobilat și utilat, 120 Eur. Tel. 0745.210.011 398504
- **Închiriez apartament** tip Samanta, urcător, 3 camere pe termen lung, mobilat parțial, zona Aleea Răsărit. Tel. 0742.634.654. 398624
- **Închiriez apartament** 3 camere zona Podgoria (lângă Șc.Gen.5), mobilat.Telefon 0748.632.232. 398726
- **Închiriez apartament** 2 camere decomandate, etaj 1, cartier Alfa, 0257/282339. 399214
- **Închiriez apartament** 3 camere, complet utilat, zona Dr. Ioan Suciu, 300 Euro/ lună. Informații la telefon 0722.784.254. 401080
- **Închiriez apartament** 2 camere Micălaca 500, mobilat, utilat cu tot ce trebuie, inclusiv clima, termopan, preț 160 Euro, negociabil. Telefon 0741.121.179. 404648
- **Închiriez apartament** 2 camere mobilat și utilat în Micălaca. Tel. 0740.308.488. 405334
- **Închiriez casă** cu grădină singur în curte. Informații: 0257/210.613. 391586
- **Închiriez casă** Grădiște, singur curte, toate utilitățile, mobilată, 0745.529.503.393730
- **Închiriez garsonieră** zona Miorița, mobilată, utilată.Telefon 0724.398.248. 395449
- **Închiriez garsonieră** nemobilată ultracentral, telefon: 0744.540.239. 397934
- **Închiriez garsonieră** str. Lacului, mobilată, utilată, amenajată, contorizată. Preț 150 Eur/lună+ garanție. Telefon 0729.905.504. 399061
- **Închiriez garsonieră** mobilată, lângă tribunal. Telefon 0257/252413. 404852
- **Închiriez garsonieră,** Micălaca. Tel. 0771.521.480. 408407
- **Închiriez/vând casă** 4 camere, zona UTA, pretabil sediu firmă. 0744.621.260. 395741
- **Dau în** chirie apartament complect mobilat, utilat modern, două camere, 0722.295.349. 371837
- **Dau în** chirie apartament 3 camere mobilat, decomandat, cu ceasuri apă și repartitoare, zona gara Aradul Nou. Telefon 0722.698.035. 380489
- **Dau în** chirie apartament 2 camere, baie, tot confortul, aranjat modern, la casă în Grădiște. Informații tel 0749.596.800. 398810
- **Dau în** chirie apartament 2 camere mobilat complet+garaj, central, 200 Eur, 0726.289.694. 404864
- **Dau în** chirie apartament 2 camere mobilat nou, Micălaca, 200 Eur, 0735.627.854404936
- **Dau în** chirie apartament 3 camere, 2 băi, mobilat (termotecă), Vlaicu, 220 euro, 0722.606.527. 404987

SC MORAR PAZA SI PROTECTIE SRL

ANGAJEAZA

BAIETI PE INTERVENTIE
Obligatoriu inaltime minim 1.80 si permis de conducere categoria B.'

TELEFON: 0740/130.259

(92011)

GHENAU TRADE

Ferestre si usi din profile PVC cu sticla termopan

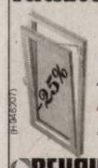

- 3 rate lunare fara comision
- plasa fixa antiinsecte gratis
- transport si montaj gratuit
- gama larga de nuante si modele

REHAU GU BKS GUARDIAN

ARAD : B-dul Aurel Vlaicu nr: 159
tel /fax : 0257-260 . 042
mobil: 0769 - 048 . 018; 0728 - 983 . 375

- **Dau în** chirie apartament 1 cameră central, nemobilat, 120 eur, 0722.606.527. 404936
- **Dau în** chirie apartament cu o cameră, mobilat, str. Alba- Iulia, Micălaca. Informaţii la telefon ☎0733.393.965, ☎0257/285601. 405414
- **Dau în** chirie cameră demisol, intrare separată, amenajat modest, preţ foarte convenabil. Telefon 0357/409425, 0743.539.844. 405391
- **Dau în** chirie garsonieră mobilată, preţ accesibil. Informaţii: 0740.978.151. 396403
- **Ofer spre** închiriere apartament 3 camere, decomandat, mobilat, contorizat, utilat, lângă Facultatea Aurel Vlaicu, 200 Euro+ 200 Euro garanţie, 0729.939.054, 0723.052.187. 378372
- **Ofer spre** închiriere casă, singur în curte, toate dependinţele, acces auto, 0740.099.621. 385586
- **Ofer spre** închiriere apartament 2 camere, str. Barabaş Bela nr. 14- 16 (lângă Kaufland), mobilat şi contortizat, dotat cu telefon, cablu TV, conexiune Internet, garaj. Tel. 0728.931.248, 0729.009.101. 398834
- **Ofer spre** închiriere garsonieră mobilată, ultracentral. Telefon 0746.055.129, 0257/250657. 403997
- **Ofer spre** închiriere Ap.1 cameră, contorizat, satelit, mobilat, ultracentral.Telefon 0731.381.454. 404459
- **Pensiune 3** ☆☆☆oferă cazare pentru grupuri de minim 2 persoane, lunar, 600 lei/persoană. ☎0751.866.774. 352642
- **Primesc elevă** în gazdă, zonă Podgoria telefon: 0257/252.147, 0723.355.868. 356350
- **Primesc o** elevă sau studentă în gazdă. Inf: 0257/241.591, 0357/417.260. 364166
- **Primesc în** gazdă elevă, cameră separată, cablu, internet. Telefon 0257/228155. 399110
- **Primesc în** gazdă 2 fete bloc Podgoria, 0257/231155, ora 10,30- 15,30. 340890
- **Vând, închiriez** apartament 2 camere, decomandat, mobilat, zona 300, lângă facultate, 0744.705.817. 405233

SPAŢII COM-ARAD

- **Închiriez spaţiu** comercial, Intim 150 mp. Telefon 0722.227.450. 321935
- **Închiriez spaţiu** comercial, Revoluţiei, 100 mp/ 1000 Euro, 0744.568.885. 394131
- **Închiriez/cedez bar,** Grădişte. Tel. 0740.198.100. 408451
- **Ofer spre** închiriere cabinet stomatologic ultracentral, dotat la standarde, 0745.210.011. 399107
- **Salon nou** închiriez post coafură, manichiură, cosmetică, masaj. Informaţii 0752.106.983. 359870

SPAŢII COM-JUDEŢUL ARAD

- **Închiriez spaţiu** central Chişineu- Criş, cu toate utilităţile. Telefon 0258/779005, 0754.912.525. 391379

SCHIMB LOCUINŢE-ARAD

- **Schimb (vând** 64.000 Eur), casă central, 3 camere cu casă Aradul Nou sau Pârneava. Tel. 0735.968.564. 398958
- **Schimb apartament** 2 camere, zona centrală, garaj cărămidă nedemolabil, termopane, termotecă, cu apartament 1 cameră plus diferenţă. 0747.569.124. 388368

AP. 1 CAMERĂ-ARAD

- **Cumpar apartament** 1- 2 camere central, 300, miorita, tel 0770249532,PF 358519

TEREN-ARAD

- **Cumpăr teren** în cartierul Gai, cu sau fără construcţii. Telefon: 0746.178.999, 0722.542.103. 405633

TEREN-JUDEŢUL ARAD

- **Cumpăr teren** arabil extravilan în pusta Şoimoş, Păuliş, Sâmbăteni, la preţ avantajos. Tel. 0742.297.770, 0735.860.996. 391583
- **Cumpăr teren** arabil în Olari, Informaţii telefon: 0743.878.505. 395741

OFERTE LOCURI DE MUNCĂ

- **Închiriem post** manichiură- pedichiură, zona Vlaicu pe Principală, 0742.651.211. 394204
- **Angajăm agenţi** pază cu atestat, limită vârstă 50 ani. Salarizare avantajoasă, primă obiectiv. Telefon 0257/287792, 0728.444.455. 395034
- **Angajăm agenţi** pază, agenţi intervenţie, director de marketing, foste cadre M.I., sportivi cu/fără atestat. Organizăm cursuri de formare profesională pentru obţinerea atestatului de agent de pază. Telefon: 0760.256.150. 391602
- **Angajăm barman- ospătară** zona Aradul Nou. Tel. 0746.636.580. 395240
- **Angajăm barman/barmană** ospătar/ ospătară, ajutor bucătar, acceptăm tineri fără bacalaureat, Informaţii: 0745.309.894. 398299
- ☆**Angajăm barmană,** zona Vlaicu. Informaţii la ☎0740.661.596. 389778
- **Angajăm brand** manager, studii superioare, cunoştinţe domeniul uleiurilor industriale, arcdana@ymail.com 397535
- **Angajăm brutar** cu experienţă. Informaţii telefon: 0723.693.479. 397923
- **Angajăm bucătar** cunoscător al bucătăriei turceşti pentru fast- food. 0745.329.271, 0744.246.200. 384817
- **Angajăm consilier** juridic, operator I.T., gestionar, coordonator parc auto, vechime minim 3 ani. Rugăm seriozitate. Relaţii telefon 0740.275.245 sau clim@dial- ton.ro 403331
- **Angajăm devizier- operator** calculatoare. Informaţii la telefon: 0357/431.934. 405633
- **Angajăm fete** pentru clătitărie Mall şi langoşerie. Telefon 0726.120.260. 404140
- **Angajăm lăcătuşi** montaj şi dulgheri. Telefon 0729.308.870. 391635
- **Angajăm mecanic- auto;** electrician- auto; consilier vânzări;şofer taxi. Tel. 0257/227056, int. 11. 388399
- **Angajăm mecanizatori** agricoli (tractorişti), salar atractiv, Arad. Telefon 0788.602.555. 391939
- **Angajăm muncitori** în domeniul fierului forjat. Informaţii 0729.120.596. 406165
- **Angajăm ospătară** pentru cafenea centrală. Telefon 0741.119.374. 405619
- **Angajăm patiser** sau ajutor patisier cu experienţă. Telefon 0745.157.190. 404896
- **Angajăm personal** cu experienţă pentru kebab. Salar avantajos. Telefon 0740.022.622. 393424
- **Angajăm personal** tehnic pentru instalare sisteme alarmă. Telefon 0257/289070. 400335
- **Angajăm sudor** cu experienţă în suduri fine.☎: 0740.071.933, 0357/101.334. 391540
- **Angajăm vânzătoare** magazin pâine şi gestionar(ă) depozit pâine. Telefon 0730.030.119. 406219
- **Angajăm vulcanizator** cu experienţă anvelope camion. Salariu avantajos. Tel. 0755.119.993. 391667
- **Angajăm: brutari,** patiseri şi feliatori pâine cu/fără experienţă.Telefon 0730.030.119. 406258
- **Angajez şofer** pentru camion 7,5 tone internaţional şi intern, 0744.595.025. 395747
- **Angajez asistent** de farmacie sau farmacist cu experienţă. Tel. 0745.960.653. 388388
- **Angajez barman(ă)** pentru bar strada Meţianu, telefon: 0745.102.375, 0257/274.959. 404545
- **Angajez femeie** pentru langoşerie. Telefon 0745.523.226. 393512
- **Angajez lăcătuş,** sudor, buldoescavatorist, tractorist, muncitor construcţii, îngrijitor parc. 0728.310.735, 0257/253.947. 405072
- **Angajez muncitor** necalificat în construcţii. Telefon 0743.295.529. 405339
- **Angajez muncitori** pentru pavaje şi şoferi categoria C+E.Telefon 0721.266.911. 397541
- **Angajez patiser** cu experienţă 1800 ron/lună, asigur transport, 0730.009.246, 0744.552.161. 397953
- **Angajez vânzătoare** cu experienţă produse alimentare. Informaţii telefon 0745.314.605. 395210
- **Angajez vopsitor,** pregătitor tinichigiu auto. informaţii telefon: 0723.550.038. 372241
- **Atelier mecanic** angajez mecanic auto, zona Gai. Tel. 0723.327.645. 398305
- **Brutărie angajează** brutari. Salar atractiv, 0740.091.727, 0257/212829, Octavian Goga 19. 398721
- **Caut animatoare** pentru club de noapte. Telefon: 0745.003.018. 405594
- **Club ultracentral** angajează barman şi ospătară. Relaţii tel. 0741.466.690. 398731
- **Firmă construcţii** angajează muncitori calificaţi. Tel. 0723.990.767. 391652
- **Firmă curăţenie** angajăm menajeră vilă şi femei de serviciu. ☎0753.388.488. 377209
- **Locuri Munca** Germania, ingrijitori ferme cai, ingrijit batrani, Germana conversatie 0755678225 orele11- 17 395735
- **Restaurant angajez** barman ospătar. Telefon 0744.100.218. 395161
- **S.C. angajează** lăcătuşi şi sudori. Tel. 0740.475.176. 395373
- **SC angajează** agent comercial cu experienţă în vânzări. Telefon 0744.620.188. 391628
- **SC angajează** brutari. Telefon 0745.862.316. 405603
- **SC angajează** secretară cu experienţă vânzări tâmplărie PVC- aluminiu, rig_imobiliare@yahoo.com 394820
- **Service auto** angajează mecanici- vulcanizatori. Tel. 0722.549.632. 398592
- **Societate angajează** personal pentru curăţenie (femei). ☎0756.998.438. 395727
- **Societate comercială** (cafenea) angajăm ospătare şi barmane. Informaţii telefon 0726.386.818. 391604
- **Societate comercială** angajează sudor- lăcătuş confecţii metalice. Telefon: 0722.332.360. 404989
- **Societate comercială** angajează pentru punctul de lucru din comuna Vladimirescu tâmplari, muncitori necalificaţi şi primitor distribuitor. Salar între 800-1600 lei. Telefon 0257/276130. 405506
- **Societate prelucrarea** lemnului angajează tâmplar calificat. Telefon: 0257/259.805. 395698

PRESTĂRI SERVICII

- **A A** Acord garanţie 2 ani reparaţii maşini spălat,0744.241.398; 0357/401569;0257/259146. 371854
- **A Acord** garanţie, repar maşini spălat automate, frigidere, domiciliul clientului, 0257/274600, 0745.395.282. 391614
- **Execut zidărie,** tencuieli, zugrăveli, rigips, termoizolaţii, acoperişuri, renovări, consolidări, 0740.696.157. 405207

A trecut un an îndurerat de la plecarea la cele veşnice a dragului nostru soţ, cumnat, unchi şi verişor
profesor CORNEL BRÂNDUŞE.
Parastasul se va oficia sâmbătă, 17 septembrie, ora 12:30 la Catedrala Nouă Sfânta Treime. Veşnica lui pomenire.
Familia

- **Meditez şi** ajut la teme în Zădăreni, orice nivel, 0735.199.305. 393970
- **Ofer colaborare** avantajoasă în domeniul contabilităţii primare sau a gestiunii, cu o experienţă de 36 de ani. Telefon 0742.653.018. 361260

CONSTRUCŢII

- **Balast, nisip,** sorturi, orice cantitate, duc molozul, factură, judeţ! 0745.036.969, 0722.389.480. 218952
- **Vând ţiglă** veche. Tel. 0753.492.142. 391374
- **Vând lemne** de foc tăiate. Tel. 0724.652.421. 398478
- **Vând lemne** foc esenţă tare. Telefon 0752.661.957, 0722.643.354. 383636
- **Vând lemne** foc fag, uscate şi verzi. Telefon 0755.251.381. 371722
- **Vând nisip,** balast, sort, mraniţă pământ, lemne foc, ridic moloz. 0742.749.698. 391586
- **Vând sobe** teracotă noi, 21 modele, str. Conta 1. Telefon ☎0744.523.701, ☎0751.083.195. 372230

AUTO ROMÂNEŞTI

- **Vând camionetă** Barcas, stare excepţională, motor Dacia 1.400 cmc, cutie viteză 5 trepte, acte la zi, 1.400 Euro. Telefon 0766.414.643. 393529
- **Vând caroserie** nouă Dacia 1310, plus toate accesoriile noi, 0744.397.162. 393522
- **Vând Dacia** Solenza 2003, benzină+gaz, 1800 euro, 0726.310.337. 374071

AUTO STRĂINE

- **Vând Opel** Astra Caravan 96, înmatriculată 1650 euro, telefon: 0731.376.731. 388327
- **Vând Renault** Megane II Combi 1,5 Diesel, 2005, 4800 Euro (schimb cu Logan+ diferenţă), 0744.958.818. 395171
- **Vând VW** FOX 1,2 benzină, 2005, gri, consum 4%, Radio CD original, stare perfectă, 280Euro taxa înmatriculare, 3900Euro negociabil sau schimb cu Logan după 2007 sau Renault, 0722.609.755. 393507

CUMPĂRĂRI AUTO

- **Cumpăr autovehicule** uzate pentru Programul Rabla.Telefon 0744.683.191. 388775

RULOTE-REMORCI

- **Vând remorcă** Stema, an 2008, stare impecabilă, meritâ văzută, Tel. ☎0744.397.162. 384707

PIESE DE SCHIMB-AUTO

- **Vând elemente** caroserie Dacia 1310, toate noi şi de uzină, 0744.397.162. 393532

ELECTRONIC PLUS

- **Frigider, combină** frigorifică, ladă frigorifică, maşină spălat automată, garanţie. 0257/210.613. 391586
- **Vând maşini** de spălat automate, congelatoare, combine frigorifice, Import Germania, 0257/274600, 0745.395.282. 391619
- **Vând televizoare** Philips Profesionale diagonala 66 cm şi aparate de cafea. Telefon: 0757.960.131, 0722.315.836. 388311
- **VÂND ieftin electrocasnice second, lăzi, combine, maşini spălat haine, vase, uscătoare, televizoare, anvelope, vitrine comerciale. Rate angajaţilor, pensionarilor vârstă- boală, ☎0769.005.400.** 8694

MOBIDOM

- **Mobilă second** Germania, calitate garantată, preţ negociabil, transport gratuit. Telefon 0727.811.502, Lipova. 388522
- **Vând bibliotecă** multifuncţională, dulap 2 uşi, lemn natur şi masă calculator +2 noptiere, 0766.752.278, 0357/402.702. 391586
- **Vând canapea** şi 2 fotolii cu măsuţă. Tel. 0771.521.480. 408414
- **Vând dormitor** din lemn de stejar, 0745.696.118. 397934
- **Vând mobilă** cameră de zi compusă din: dulap 2 uşi, vitrină, canapea extensibilă, oglindă, masă cu 4 scaune. Preţ 500 Ron şi dulap 3 uşi oglindă. Preţ 100 Ron, 0724.586.884. 399118
- **Vând mobilă** veche, dormitor brad, executată manual, 500 Eur, 0744.643.288. 389780
- **Vând sufragerie** Mara, lemn cireş, sculptată, 3 corpuri. Telefon 0745.534.654. 391711

POŞTA LUI CUPIDON

- **Sunt o** femeie singură, fără copii, 65 ani, aş dori să cunosc un domn la fel ca mine, 65- 80 ani, poate fi şi de la ţară cu locuinţă, 0751.347.697. 399202

PIERDERI

- **Pierdut portofel** cu acte, zona Palatul Cultural. Rog găsitorul să sune la telefon; 0751.181.317. 405633

PLANTE-FLORI

- **Vând struguri** de vin, Feteasca în Galşa nr. 397. Telefon 0728.042.755. 391879
- **Vând urgent** flori de apartament şi balcon. Tel. 0743.128.105. 398482
- **Vând 6** tone grâu, preţ negociabil. Informaţii la telefon 0745.535.580 sau 0744.638.502. 405427

ANIMALE-PĂSĂRI DOMESTICE

- **Vând boxer** german, 10 săptămâni, 2 vaccinări, tigrat şi galben. Telefon 0746.096.902. 395215
- **Vând câţei** Dog Argentinian 9 săptămâni şi 2 masculi de 2 ani. Informaţii 0742.819.082. 393509
- **Vând câţei** Sharpei. Telefon 0740.243.533. 375258
- **Vând doi** armăsari şi o mânză de doi ani şi 8 berbeci sârbeşti. Tel. 0740.575.234. 405341
- **Vând iapă** semimurană, 3 ani. Informaţii telefon 0757.285.830. 398913
- **Vând porci** grăsuni de 7 luni, rasă carne negociabil şi purcei de 8 săptămâni rasă carne, negociabil. Tel. 0745.163.718. 378384
- **Vând porci** între 90 şi 110 kg. Informaţii 0742.598.532. 382944
- **Vând porci** Vietnamezi, scoafă gestantă şi patru veri.Telefon 0720.394.192, 0257/454031. 395611
- **Vând porci** 50- 60 kg/buc., rasă de carne, 0744.855.910. 391381
- **Vând pui** de carne, diferite mărimi, 0748.322.489. 292533
- **Vând purcei.** Telefon 0753.492.142. 391372
- **Vând 3** vitele. Telefon 0257/274456. 405362

MAŞINI,UTILAJE,INSTALAŢII

- **Închiriez automacarale** Hydrom, 16 t. Telefon 0744.523.701. 372227
- **Vând automacarale** Hydrom 16 t, stare perfectă de funcţionare. Telefon 0744.523.701. 372189
- **Vând maşină** de făcut paste făinoase Italia, cântar bascul, maşină de împachetat şi dozat, 0727.892.162. 405265
- **Vând maşină** recoltat porumb pe 2 rânduri cu buncăr şi tocător. Telefon: 0746.127.430. 388342
- **Vând încărcător** Manitou, an fabricaţie 1986, încărcătură 3 tone, stare bună de funcţionare. Preţ 8.000 Eur/negociabil. Tel. 0745.564.394. 395739

AFACERI

- **Vând afacere** la cheie, clientelă formată restaurant, club, terasă plus proiect cu fundaţie motel în localitatea Sânpaul 5 km de Arad, totul este nou, 6.400 mp teren cu baltă de peşte, livadă, toate utilităţile, la cheie, 0745.003.018. 392395
- **Vând afacere** salon de înfrumuseţare, preţ 13.000 Euro, negociabil. Telefon 0741.018.181. 339728
- **Vând gheretă** alimentară, în funcţiune central, vad comercial excepţional, 0724.046.575. 396403
- **Vând SRL** cu licenţă taxi, fără datorii, 3.000 Euro. Telefon 0740.171.966. 392049

ÎMPRUMUTURI FINANCIARE

- **Ofertă! Valută** rapid cu 2- 3 % Plata la final! Telefon: 0721.492.429. 373875

CITAŢII

- **D- l Bing** Ioan, cu ultimul domiciliu în Arad, blv. Revoluţiei nr. 68, este citat pentru data de 11.10.2011 ora 8:30 la Judecătoria Arad, camera 146, Dosar nr. 11953/55/2011 în proces cu Gondor Doina Persida, pentru stingere uzufruct. 405319

DIVERSE

- **Cumpăr argint,** nichel, cositor, cupru, alamă, aluminiu, plumb, inox, fier vechi, baterii, radiatoare, pene, 0748.912.117. 391382
- **Cumpăr fier** vechi, cupru, alamă, baterii, argint, pene, caroserii, 0741.435.116. 377545
- **Cumpăr fier** vechi, cupru, alamă, baterii, argint, pene, caroserii, 0746.404.475. 377557
- **Cumpăr mobilă** din lemn curbat, fotolii, măsuţe, candelabre, cărţi, porţelanuri şi alte lucruri vechi, 0744.203.945. 375026
- **Cumpăr pene** vechi, noi, cupru, alamă, fier, baterii, caroserii, preţ bun, 0741.689.068. 371899
- **Vând ţiglă** veche de 10 ani, preţ bun. Telefon 0257/287033. 371834
- **Vând ţuică** curată de prune 53 grade, 0744.397.162. 393901
- **Vând apartat** spălat maşini cu presiune, folosit, 450 euro, 0723.198.096. 405946
- **Vând cărucior** pentru persoane cu disabilităţi locomotorii (Germania), Arad, 0357/265635, 0357/804779. 393823
- **Vând cântar** semiautomat 100 kg, compresor 2000 W, uşă metalică 2 canate metalică 2,4x72x2. Telefon 0723.253.651, 0754.692.801. 388439
- **Vând canapea** 2 persoane, fotolii şi măsuţă şi covoare, 0771.521.480, 0357/427.522. 385586
- **Vând cazan** fiert ţuică 90L, din cupru cu răcitor, aparat sudură electrică 220V, motor electric trifazic 1400 ture pe minute, de 2 1/2 KW, motor electric 15 KW, 1400 ture, 0744.256.737. 397946
- **Vând două** sobe una cu butelie şi una cu petrol şi geamuri cu rame, 0755.738.722. 395354
- **Vând două** vauchere acte la zi. Preţ (negociabil), 0741.051.770. 393523
- **Vând instalaţie** fiert ţuică, 100 litri, 0357/424.273. 359550
- **Vând maşină** de cusut Singer mic, 200 Eur. Tel. 0744.643.288. 388803
- **Vând maşină** de tăiţei profesională cu rafturi şi site, Sântana. Telefon 0744.635.110. 405153
- **Vând sticlă** pentru seră, 50 buc. Tel. 0753.492.142. 391376
- **Vând sticlă** pentru seră, terasă, albă, colorată. Telefon 0257/232308. 398835
- **Vând struguri** de vin, Fetească. Informaţii la tel: 0757.109.945. 395741
- **Vând struguri** Fetească regală. Tel. 0257/233968. 399011
- **Vând struguri** Fetească regală din podgoria Şiria. Tel. 0742.075.550. 398824
- **Vând stupi** 8 familii. Informaţii la telefon: 0728.310.735. 405633
- **Vând tacâmuri** Alpacha, maşină de cusut Singer, goblenuri neînrămate, sufragerie Lengyel, monument la Pomenirea. Telefon: 0257/256.854. 377485
- **Vând voucher** (cupon - auto). Tel. 0721.216.165. 398822

Azi se împlineşte un an de când dragul nostru tată, soţ şi bunic
TEBUIE SIMION
nu mai este. O clipă de aducere aminte pentru cei care l-au cunoscut. Nu te vom uita niciodată.
Soţia Viana, fiicele Liliana şi Lorena cu soţul Nelu şi nepoţii Razvan, Diana şi Simina

Cu tristeţe şi lacrimi de dor, ne aplecăm deasupra mormântului tău la un an de la plecarea dintre noi, scumpa noastră fiică, soţie, mamă, soacră şi bunică
GĂULEA AURORA.
Parastasul va avea loc sâmbătă, 17 septembrie 2011, ora 13,00, la Biserica din Cimitirul Pomenirea. Nu te vom uita niciodată!
Te plâng mereu: soţul Dorel, fiul Ciprian, nora Ramona, nepoţelul Dragoş-George

O mare tristeţe şi un dor sfâşietor mă copleşesc acum la trecerea unui an de la plecarea în veşnicie a iubitei mele verişoare
TENICUŢA MOTOARCĂ,
din Sântana.
Dumnezeu să-i odihnească în pace sufletul ei blând şi iubitor!
Verişoara Delia Păcurar

Cu profundă tristeţe amintim celor care l-au cunoscut pe dragul nostru soţ, tată, socru şi bunic
DEMIAN IOAN
că în data de 17 Septembrie se împlineşte 6 luni de când a plecat în eternitate. Vom păstra viu în memorie, chipul şi sufletul tău nobil!
Soţia Ileana, copiii, nora, ginerii şi cei 6 nepoţi

S-au scurs 40 zile de la trecerea în nefiinţă a iubitei mele soţii,
MARIA CHIBA.
Parastasul Duminică, 18 Septembrie 2011, ora 12.00, la Biserica Ortodoxă Şega (UTA) Arad.
Soţul Gheorghe

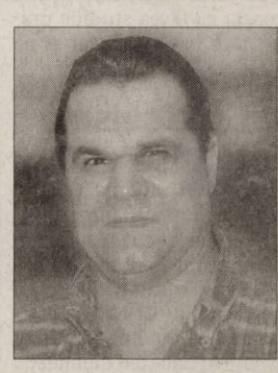

Azi, 16 septembrie 2011 se împlinesc 6 luni de la dureroasa despărţire de cel mai iubit prieten
DUMITRU ION.
Dumnezeu să-l odihnească!
Prietenii Relu, Cornel şi Sorin

- **Vând 2** maşini de cusut Singer, mobilă de dormitor lemn masiv cu furnir deschis, o canapea extensibilă. Tel 0721.667.537. 399203
- **Vând: seif** (casă valori), geamuri 2 şi 3 canate, cântar seiautomat, compresor 2000 W. Tel. 0723.253.651, 0754.692.801. 408374

APELURI

- **Mulţumesc profesorului** terapeut P.Florea 0357/310.999 care mi- a tratat durerile de spate şi mi- a corectat scolioza, M. Borbei, 73 ani, 0748.803.292.405984
- **Te rog** Ildiko din Dorobanţi dă telefon la 0257/255775. 398891

Program publicitate:
pe B-dul Revoluţiei, nr. 81
luni-vineri: 8.00-18.00,
duminică: 9.00-13.00,
pe Poetului 1C (hala 36)
luni-vineri: 9.00-16.00.

Publicitate 0257-210.775

ÎN FAMILIE

Trei pui de suricate s-au născut în parcul zoo Ouwehands din Rhenen, Olanda.

FOTO: EPA

Sute de pasageri evacuaţi de pe nava Nordlys

OSLO. Sute de pasageri au fost evacuaţi ieri de pe o navă norvegiană, în urma unui incendiu declanşat în sala maşinilor, au anunţat serviciile de intervenţie, precizând că două persoane au fost rănite în urma incidentului.

„Incendiul nu este controlat încă", a declarat Anders Bang Andersen, de la Centrul de coordonare a operaţiunilor de salvare, la circa o oră după izbucnirea flăcărilor.

Nava Nordlys, aparţinând liniilor Hurtigrten, se afla în largul oraşului Aalesund din sud-vestul Norvegiei în momentul declanşării incendiului şi s-a îndreptat în scurt timp către chei.

Nava Nordlys FOTO: FAN

Toţi cei 262 de pasageri aflaţi la bordul navei au fost evacuaţi.

Presa norvegiană a relatat că răniţii sunt membri ai echipajului, însă Andersen nu a confirmat informaţia.

SURSA: MEDIAFAX

GABRIELA

Născută în zodia Peşti, pasiunea ei este lectura.

Glumă proastă în stil Berlusconi

ROMA. Premierul Italiei, Silvio Berlusconi, a făcut o glumă cu caracter sexual despre aspectul fizic al cancelarului german Angela Merkel, conform stenogramelor interceptărilor telefonice realizate de justiţia italiană într-un caz în care este implicat şeful Executivului de la Roma, scrie The Sun.

Afirmaţiile lui Silvio Berlusconi, care la sfârşitul lunii septembrie va împlini 75 de ani, se refereau la sex şi la aspectul fizic al Angelei Merkel. Jurnaliştii de la The Sun au considerat că gluma este prea obscenă pentru a fi prezentată într-un „ziar de familie". Chiar dacă stenograma convorbirii nu a fost publicată, se pare că Berlusconi a folosit o expresie extrem de obscenă referitoare la aspectul fizic al Angelei Merkel.

Berlusconi FOTO: EPA

Însă Daily Mail şi site-ul TheDailyBeast.com au redat fragmente din gluma premierului italian, care ar fi spus că Angela Merkel este „o .... grasă ...".

Silvio Berlusconi este vizat în prezent de patru procese, inclusiv de unul privind relaţii sexuale cu o damă de companie minoră.

Potrivit site-ului AgoraVox.it, Berlusconi i-a spus preşedintelui ţării, Giorgio Napolitano, că, dacă vor apărea în presă stenogramele conversaţiilor sale, „Italia va sări în aer".

SURSA: MEDIAFAX

Secretele lui Jackie Kennedy

PARIS. Mărturisiri inedite ale lui Jackie Kennedy, datând din 1964, au fost difuzate marţi seară de canalul de televiziune ABC, scrie săptămânalul Le Point. De asemenea, săptămânalul francez a publicat fragmente din interviurile acordate de fosta primă doamnă a Statelor Unite istoricului şi jurnalistului Arthur Schlesinger. Jacqueline Kennedy dezvăluie într-un interviu că nu-i plăceau nici generalul de Gaulle, despre care spune că era „răutăcios", nici francezii, pe care îi consideră „egoişti". „De Gaulle era eroul meu când m-am căsătorit cu John", povesteşte fosta primă doamnă. Dar „m-a decepţionat total. Era ranchiunos".

Spionate de detectivi

Chelsea Clinton sau ducesa de Cambridge au fost spionate de detectivi plătiţi de ziare britanice.

LONDRA. Catherine - ducesa de Cambridge - şi Chelsea Clinton, fiica fostului preşedinte american Bill Cliton, au fost spionate de detectivi privaţi, plătiţi de tabloidele britanice, se afirmă într-un articol publicat pe site-ul publicaţiei The Independent.

Tabloidele britanice au angajat detectivi privaţi pentru a o urmări pe Catherine, ducesa de Cambridge, atunci când aceasta îşi făcea studiile universitare în Scoţia, dar şi pe Chelsea Clinton, în perioada în care fiica fostului preşedinte american Bill Clinton studia la Oxford. Aceeaşi agenţie de detectivi privaţi a fost angajată pentru a o spiona pe Philippa Middleton, sora mai mică a soţiei prinţului William, pe vremea când aceasta era adolescentă, şi să strângă informaţii despre petrecerea burlacilor şi petrecerea burlăciţelor care au precedat căsătoria prinţului Edward cu contesa de Wessex.

Catherine - ducesa de Cambridge FOTO: FAN

Jurnaliştii de la The Independent au examinat dosare ce au fost reţinute în cadrul „Operaţiunii Motorman" din 2003 şi au aflat de la conducătorul anchetei că echipa sa nu a avut voie să îi ancheteze pe jurnaliştii din diverse organizaţii mass-media care au angajat detectivi privaţi pentru a obţine informaţii cu caracter personal despre diverse celebrităţi. Peste 17.000 de anchete au fost derulate, multe dintre ele prin încălcarea legilor de protejare a informaţiilor. **SURSA: MEDIAFAX**

În căutarea lui Yeti

MOSCOVA. Cunoscutul boxer rus Nikolai Valuev, fost campion mondial la categoria grea în versiunea WBA, a pornit ieri într-o expediţie în taigaua din vestul Siberiei - zona Gornaia Şoria - în speranţa că va reuşi în două zile să dea de urmele misteriosului Yeti, cu care ar dori să schimbe câteva „vorbe despre viaţă", transmite RIA Novosti, citând un purtător de cuvânt al administraţiei regionale Kemerovo. În februarie 2009, administraţia regională Kemerovo informa într-un comunicat oficial că vânătorii locali au reperat „nişte creaturi umanoide, acoperite cu blană, cu o înălţime de 1,5-2 metri" în apropiere de peştera Azass din munţii Şoria, nu departe de staţiunea de schi Şeregheş. Comunicatul era ilustrat cu o fotografie din interiorul peşterii unde se puteau vedea amprentele creaturii neidentificate. **SURSA: AGERPRES**

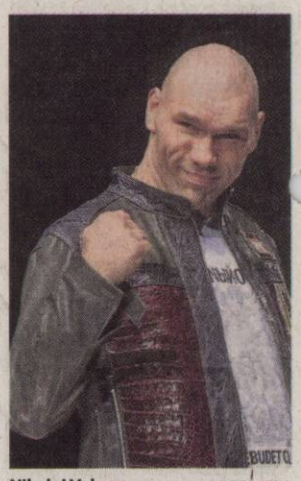

Nikolai Valuev FOTO: EPA

Ieri, trei seisme puternice

WASHINGTON. Japonia, Cuba şi Noua Zeelandă au înregistrat, ieri, cutremure cu magnitudini de cel puţin 6, potrivit institutului american de geofizică USGS, citat de CNN. Un cutremur cu magnitudinea 6.0 a fost resimţit în Cuba ieri dimineaţă, la ora locală 4.43, potrivit USGS. Epicentrul a fost situat la 122 kilometri nord de Montego Bay şi aproape 600 de kilometri sud-est de Havana. Cu 43 de minute înainte, un cutremur cu magnitudinea 6,2 a avut loc în largul coastelor de est ale Japoniei, însă autorităţile nu au emis avertizare de tsunami. Potrivit USGS, cu şapte minute înaintea seismului din Japonia, în largul coastelor Noii Zeelande fusese înregistrat un alt cutremur cu magnitudinea 6.0. **SURSA: MEDIAFAX**

Are cele mai lungi unghii

NEW YORK. Cântăreaţa americană Chris Walton a devenit femeia cu cele mai lungi unghii din lume şi a fost inclusă, miercuri, în ediţia din 2012 a Guinness World Records, graţie unghiilor sale, care, puse cap la cap, au o lungime de aproape şase metri, informează AFP.

Chris Walton FOTO: EPA

Cântăreaţa în vârstă de 45 de ani, care susţine concerte la Las Vegas sub numele de scenă La Duchesse, a pozat, miercuri, pentru fotografii din New York, cu unghiile sale îndoite şi vopsite, pe care nu le-a mai tăiat de 18 ani.

Unghia degetului inelar are lungimea unui braţ, iar 484 de unghii precum cea de la degetul ei mare echivalează cu înălţimea clădirii Empire State Building.

Chris Walton nu bea lapte şi nu consumă calciu în mod deosebit pentru a-şi îngriji unghiile robuste. „Bomboane şi multă răbdare, acesta este secretul", a declarat ea.

SURSA: MEDIAFAX

Guma costă mult Primăria

Multă gumă pe străzi FOTO: EPA

ROMA. Curăţarea Romei de guma de mestecat lipită de trotuare, asfalt şi clădiri costă primăria capitalei Italiei circa 5,5 milioane de euro pe an, a anunţat ieri principala companie care asigură curăţenia în Roma. Potrivit Ama, în fiecare zi se consumă 300.000 de bucăţi de gumă de mestecat, din care 15.000 ajung pe jos, adică circa 5% din total, a informat cotidianul Il Messagerro. Dacă toate aceste gume de mestecat ar fi puse una lângă alta pe parcursul unui an, ele ar ocupa o suprafaţă de 3.650 de metri pătraţi, suprafaţă similară Colosseumului. Pentru aruncarea pe jos a oricăror tipuri de gunoaie, amenzile în Roma sunt de 50 de euro, o sumă insuficientă - potrivit preşedintelui Ama, Piergiorgio Benvenuti.

SURSA: AGERPRES

FONDAT 1989, APARE LA ARAD, TEL. 0257/281.802, E-MAIL: REDACTIA.JURNALARADEAN@INFORMMEDIA.RO; PUBLICITATE.JURNALARADEAN@INFORMMEDIA.RO

Interviu cu Iustin Cionca, deputat PDL
PAGINA 7

JURNAL ARĂDEAN

Ce culori sunt la modă în această toamnă
PAGINA 11

LUNI
19 SEPTEMBRIE 2011
ANUL XXIII, NR. 6404
16 PAGINI - 1,2 LEI

31° Temperaturile se vor situa între 16 și 31 grade. Vântul va sufla cu 29 km/h.

DIMINEAȚA | AMIAZA | SEARA

Control la TIR-uri FOTO: V.O.

Alertă la vamă: opriţi florile!

ARAD. Nouă transporturi cu flori, bulbi și semințe provenite din Olanda au fost oprite de sâmbătă până ieri, întrucât există posibilitatea de a fi infectate cu anumite bacterii. Decizia a fost luată după identificarea unui transport de flori, fără acte, iar de atunci niciun TIR cu flori olandeze nu a mai fost lăsat să treacă de graniță. /P.8

Cu ziua la pădure FOTO: FAN

Avem mii de zilieri în judeţ

ARAD. Peste șapte mii de arădeni au fost înscriși în registrele pentru zilieri. Raportarea zilierilor se face de către angajatori la Inspectoratul Teritorial de Muncă, lună de lună. Tot de la ITM, angajatorii achiziționează și registrele pentru evidențiere. /P.5

LOTO 18 SEPTEMBRIE

6/49:	26, 32, 29, 8, 27, 37
NOROC	8 6 4 0 1 2 9
5/40:	7, 39, 37, 31, 28, 3
JOKER	25, 30, 18, 19, 8, 16

CONEXIUNI

Topul mondial al vitezelor medii de conexiune la internet.

	megabits
Koreea de Sud	14,4
Hong Kong	9,2
Japonia	8,1
Olanda	7,5
România	6,6
Cehia	6,5

Grafica: JA Sursa: APIA
Grafica: Jurnal arădean

11192
9 771220 748010

Tur de forţă pe Renaşterii

Reprezentanţii Executivului susţin că investiţia va fi finalizată în mare până la finele lunii octombrie.

ARAD. Pe acte se întinde până în 2012, dar Primăria Arad are de gând să o finalizeze mult mai repede, pentru a nu prelungi și mai mult disconfortul arădenilor. Este vorba de lucrarea de reabilitare a străzii Renașterii, începută în vară și care va fi finalizată, desigur, fără retușuri, la finele lui octombrie. Mai mult, Răzvan Popa, directorul executiv al Direcției tehnice a Primăriei Arad, speră că, până la finele acestei săptămâni, pe această stradă vor circula din nou tramvaiele, deși montarea liniilor este cea mai grea dintre lucrările propuse a fi realizate aici. „Am vrut să finalizăm componenta linii de tramvai până înainte de începerea școlii, dar nu s-a putut. Și așa am cerut totul de la constructor, care are termen de finalizare a lucrării anul viitor. Până la finele acestei săptămâni, însă, sper să finalizăm lucrarea la linii și să dăm drumul la circulația tramvaielor", ne-a detaliat situația de pe teren Răzvan Popa. În acest moment, pe Renașterii se lucrează la liniile de tramvai, la stațiile de tramvai, dar și la realizarea trecerilor la nivel cu străzile adiacente. Directorul tehnic al Primăriei este optimist și când vine vorba de finalul tuturor lucrărilor de pe strada Renașterii: finele lunii octombrie. Conturile nu se vor încheia în octombrie între Primăria Arad și constructorul ICIM, ci doar anul viitor. Mai exact, Primăria va plăti întreaga sumă prevăzută în contractul cu executorul lucrării doar anul viitor, pentru că în acest an nu a pus toți banii în buget. /P.3

FESTIVALUL BERII

A început cea de a 178-a ediţie a Oktoberfest

An de an, la începutul toamnei, se desfășoară în München, Germania, una dintre cele mai celebre sărbatori din lume și cel mai mare festival al berii, **Oktoberfest.** Pentru vizitatorii care sunt așteptați în cele doua săptămâni de festival (aproximativ 6 milioane), nemții au pregătit pe lângă multă bere, muzică, spectacole și impresionante parade cu costume. Festivalul va avea loc între 17 septembrie - 3 octombrie 2011. FOTO: EPA

Cu săbiile pe masă la CET Arad

Aproape toţi şefii s-au ales cu plângeri penale, toate depuse de unii împotriva altora.

ARAD. Războiul dintre CET și fostul director al centralei, Cornel Secianschi, este foarte departe de a fi terminat. Mai mult, în bătălie sunt angrenați acum Cornel Secianschi, CET, Corneliu Neamțiu, președintele Consiliului de Administrație al centralei, dar și vechea conducere a CET Hidrocarburi, compania aflată pe Bulevardul Iuliu Maniu. Iar războiul s-a transformat dintr-unul al declarațiilor într-unul cu tentă penală. Toți cei enumerați mai sus au plângeri penale, depuse de unii împotriva celorlalți. „Tărășenia" a pornit la începutul anului 2010, când directorul de atunci, Secianschi, a semnat un contract cu Agenția Națională de Reglementare pentru Serviciile Comunitare (ANRSC) prin care scotea din rezerva de stat o cantitate de păcură. Totodată, directorul a semnat un document prin care solicita ca, în caz de nevoie, să consume 2.000 de tone de păcură din rezerva de stat. În luna martie a anului 2010, fără știrea lui, după cum spune Secianschi, conducerea CET H a aprobat folosirea păcurei cu pricina pentru a face teste la cazanele cu abur fierbinte (CAF) 4 și 5, care fuseseră modernizate. /P.3

„Vagonul" – după demolare FOTO: JA

Contre locale pe „Vagonul"

ARAD. Spiritele s-au agitat în ședința Consiliului Local Municipal în momentul în care s-a decis amplasarea unui nou restaurant în zona fostului stadion „Vagonul". Discuțiile între putere și opoziție au început cu amenajarea zonei și au ajuns chiar la punerea sub semnul întrebării a însemnătății sportive a fostului stadion. /P.3

A stat cu soţul mort în casă

ȘILINDIA. O femeie din municipiu a trăit câteva zile de groază, după ce soțul ei a murit în casă. Deoarece era paralizată și nu se putea mișca deloc, femeia a stat cu cadavrul în casă câteva zile, până când vecinii au simțit că mirosul care venea din apartament era insuportabil. /P.8

Drumuri judeţene la modernizat

ARAD. Președintele Consiliului Județean Arad, Nicolae Ioțcu, a semnat contracte pentru modernizarea a 80 de kilometri de drumuri de pe raza județului. Două dintre acestea vor asigura accesul între Arad și județele Timiș și Bihor. /P.3

Sterili, în ofensivă FOTO: C.A.

UTA a uitat să câştige acasă

ARAD. N-a fost să fie victorie nici în cel de-al treilea meci consecutiv din actualul sezon disputat în fața suporterilor. Utiștii risipesc cu nonșalanță punctele câștigate cu multă trudă în deplasările de la Turda și Oradea, iar „războiul" cu Poli Timișoara se apropie. /P.9

e-mail: info@universulverde.ro;
www.universulverde.ro
Arad, Str. Pădurii nr. 24, (Piața Obor),
Tel: 0257 270 090, 0357 408 344,
Fax: 0357 408 345

SC UNIVERSUL VERDE SRL

- Realizăm și întreținem spații verzi
- Montăm gazon rulat
- Realizăm sisteme de irigație
- Punem la dispoziție toată gama de arbori și arbuști ornamentali

(H-940034)

SĂRBĂTOARE

Zeci de arădeni, în frunte cu oficialități locale și județene, i-au omagiat pe eroii Detașamentului Păuliș. Au trecut 67 de ani de când soldații arădeni s-au opus armatei horthyste, iar cu această ocazie au fost depuse coroane de flori la Monumentul Eroilor de la Păuliș și la Cimitirul Eroilor din Radna. /P.3 FOTO: JA

REMEMBER: 19 SEPTEMBRIE

1730 S-a născut Augustin Pajou, sculptorul oficial al lui Ludovic al XVI-lea (d. 1809)

1873 A murit Giambattista Donati, astronom italian (n. 1926)

1911 S-a născut scriitorul William Golding (d. 1993)

1919 A luat fiinţă Opera Română din Cluj

1931 S-a născut **Jean-Claude Carrière,** actor şi scenarist francez

1948 S-a născut Mihai Timofti, regizor, actor, muzician

1954 A murit Miles Franklin, scriitoare de origine australiană (n. 1879)

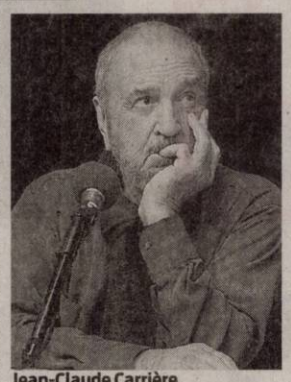

Jean-Claude Carrière

1961 A murit Lucia Sturdza-Bulandra, actriţă, profesoară (n. 1873)

1977 S-a născut Ioana Maria Lupaşcu, pianistă românca

AU PLECAT DINTRE NOI

Braun Rozalia (1935), Farcaş Maria Ana (1930), Kovacs Rozalia (1923), Onisim Georgie (1919), Borcilă Nicolae (1953), Schampek Mihai (1948).

TELEFOANE UTILE

☎INFORMATII TELEFONICE: 118.932; ☎ROBOT: 1958; ☎APEL UNIC DE URGENTA (SALVARE, POLITIE, Pompieri): 112; ☎PRIMARIA MUNICIPIULUI ARAD: Program de relatii cu publicul (camera 5) luni-vineri între orele 8-20. Tel.: 0257/284.744; tel. centrala: 0257/281.850; ☎S.C. E.ON GAZ ROMÂNIA - Sucursala Arad - Dispecerat si interventie telefon:0357/403.321; ☎DERANJAMENTE CURENT ELECTRIC: 0257//929; ☎INFORMATII CFR: 0257//231.777; ☎PROTECTIA CONSUMATORULUI: B-dul Revolutiei, nr. 50. Telefon: 0257/257.049; ☎GOSPODARIREA COMUNALA ARAD S.A.: 0257//270.352; 0729-009.033; 0257//270.352; ☎POLITIA DE FRONTIERA: 1959; ☎SC CET (Dispecerat şi intervenţie termoficare): 0357//412.244; 0257// 231.367; 0357//412.233; ☎POLIŢIA LOCALĂ: 0257//939; ☎PROTECŢIA ANIMALELOR: 0357//421204, 0766-581545.

SUDOKU

REGULI: În fiecare bloc sunt câteva cifre între 1 şi 9, stabilite dinainte. Acestea trebuie completate cu cifrele lipsă, în aşa fel încât fiecare număr să figureze o singură dată. De asemenea, cifrele de la 1 la 9 trebuie să figureze o singură dată atât pe rândurile orizontale cât şi pe coloanele verticale ale celor nouă blocuri luate împreună.

ÎNCEPĂTORI

		6	1		3		2	
7		3	8	9		6		
	8						7	3
5			6		4		9	1
	3			8			6	
9	6		5		1			8
8	7						1	
		2		1	8	3		5
	4		2		5	9		

AVANSAŢI

			5	2				7
5						8	2	9
		2					1	
			6	5				4
	5		7		1		3	
1				3	9			
	1					5		
6	3	4						1
8				7	3			

Soluţiile jocurilor din numărul precedent:

ÎNCEPĂTORI

8	6	7	5	4	3	1	2	9
4	5	3	1	9	2	7	8	6
9	1	2	8	6	7	3	5	4
6	2	9	3	8	5	4	7	1
5	8	4	7	1	9	2	6	3
3	7	1	4	2	6	8	9	5
7	9	8	6	3	1	5	4	2
1	4	6	2	5	8	9	3	7
2	3	5	9	7	4	6	1	8

AVANSAŢI

9	6	1	7	8	4	3	5	2
3	8	4	9	2	5	6	1	7
7	2	5	6	3	1	4	8	9
8	5	7	2	4	6	9	3	1
2	3	9	5	1	8	7	6	4
4	1	6	3	9	7	5	2	8
6	9	3	8	7	2	1	4	5
1	7	8	4	5	3	2	9	6
5	4	2	1	6	9	8	7	3

UNDE MERGEM în Arad

CINEMA

DACIA

- **Gardienii destinului** (SUA), orele 14:00, 17:00, 20:00

TEATRE

TEATRUL CLASIC „IOAN SLAVICI"

- **„Cântecul lebedei",** după A. P. Cehov. Regia – Mihai Măniuţiu; Decorul – Onisim Colta; Costumele – Oana Văran (joi, 22 septembrie, ora 19, sala mare)
- **„Google, ţara mea",** de Mihaela Michailov. Regia – Ştefan Iordănescu; Decorul – Doru Păcurar; Costumele – Oana Văran (sâmbătă, 24 septembrie, ora 19, sala mare) 3D,

CINEMA CITY

- **A naibii dragoste,** orele 14:10, 17:40, 20:10, 22:30
- **Columbiana,** orele 14:50, 17:00, 19:10, 21:30
- **Conan** 3D, orele 19:30, 21:45
- **Cowboys & Extratereştri,** ora 16:00
- **Cursa,** orele 13:15, 15:20, 17:30, 19:40, 21:50
- **Dacă aş fi...tu?,** orele 16:40, 19:00, 21:20
- **Final Destination 5** – 3D, orele 14:20, 16:20, 18:20, 20:20, 22:20
- **Maşini 2** – 3D, orele 13:20, 15:30
- **Miezul nopţii în Paris,** orele 13:20, 15:20, 19:20
- **Noapte de groază** 3D, ora 22:15
- **Planeta maimuţelor: Invazia,** ora 15:40
- **Prietenie cu folos,** orele 13:50, 18:20, 20:30, 22:40
- **Şefi de coşmar,** orele 17:20, 21:20
- **Strumpfii** 3D – dublat, orele 13:10, 15:15, 17:20
- **Strumpfii** 3D – subtitrat, orele 17:50, 20:00

EXPOZIŢII

GALERIILE DE ARTĂ „DELTA":
Expoziţia Taberei de pictură şi sculptură de la Dorobanţi, ediţia a XI-a (9-17)
GALERIA DE ARTĂ „ALFA" (B-dul Revoluţiei, nr. 90): **„Târg de artă, Arad 2011"** (9-17)
SALA CLIO (str. Horea, nr. 8): **Expoziţie de pictură Florica Lazăr şi Lenuţa Rus** (9-17)

SĂNĂTATE

- **CABINET GINECOLOGIC:** Cabinet ginecologic Arad, B-dul Decebal 11 (lângă Hotel Aradul), chiuretaj medicamentos, eco 4 D, test PAP.TEL: 0770823850, 0723643581

PIEŢE

Astăzi este zi de piaţă la Curtici, Nădlac, Bocsig, Gurahonţ, Moneasa, Pilu, Vladimirescu. Tot astăzi se organizează târg săptămânal la Gurahonţ şi Bârzava.

Mâine, marţi, este zi de piaţă la Sebiş, Almaş, Apateu, Semlac, Sântana, Şilindia, Vârfurile.

COMENZI TAXI

ALFA PLUS 949; 349.349
TAXI ALFA 945; 22.88.88; 25.25.26; 0723-200.301; 0745-50.60.70
TAXI ARAD 940; 0722-755.440; 0740-252.101
STAR 212.222; 0722-361.011; 0745-645.645
FAVORIT 280.000; 281.111; 0740-083.333; 0724-409.992
EUROPA 275.555; 0723-677.555; 0744-828.163
TAXI AZUR 953; 0257-280.705; 0257-280.100; 0722-149.288;

HOROSCOP

BERBECUL (III.21.-IV.20.)
Şansele sunt de partea dumneavoastră, intuiţia vă ajută şi reuşiţi să depăşiţi cu bine dificultăţile. Aveţi succes în tot ce faceţi. Este o zi bună pentru examene.

TAURUL (IV.21.-V.20.)
S-ar putea ca o întâlnire de afaceri să nu decurgă conform aşteptărilor şi să rămâneţi cu un gust amar. Nu vă descurajaţi! Pur şi simplu, azi nu este o zi bună.

GEMENII (V.21.-VI.21.)
Relaţiile cu cei din jur sunt excelente, mai ales în a doua parte a zilei. Vă face plăcere să reîntâlniţi un prieten vechi. Sunt şanse să rezolvaţi o problemă legată de casă.

RACUL (VI.22.-VII.22.)
Sunteţi într-o formă intelectuală excelentă. Nu refuzaţi dialogul şi să le împărtăşiţi celor apropiaţi experienţa dumneavoastră. S-ar putea să suferiţi o deziluzie pe plan sentimental.

LEUL (VII.23.-VIII.23.)
Dacă vă aflaţi în faţa unei dileme sentimentale şi sunteţi nevoit să luaţi o hotărâre, acum este momentul. Aveţi ocazia să puneţi în aplicare planuri mai vechi.

FECIOARA (VIII.24.-IX.23.)
Vă sfătuim să ţineţi cont de părerile colegilor şi, mai ales, de posibilităţile lor financiare. După-amiază s-ar putea să aveţi o discuţie aprinsă cu o rudă mai în vârstă.

BALANŢA (IX.24.-X.23.)
Aveţi o zi încărcată. Sunteţi, însă, destul de energic pentru a face faţă tuturor problemelor. S-ar putea să întâpinaţi câteva obstacolele, în special de natură materială.

SCORPIONUL (X.24.-XI.22.)
Se anunţă schimbări importante în viaţa dumneavoastră, mai ales pe plan social şi sentimental. Este o zi bună pentru consolidarea prietenilor şi pentru a încheia parteneriate şi asocieri.

SĂGETĂTORUL (XI.23.-XII.21.)
Mari şanse de reuşită într-o călătorie scurtă, în interes de familie. Evitaţi discuţiile în contradictoriu cu partenerul. După-amiază aveţi ocazia să rezolvaţi o problemă sentimentală.

CAPRICORNUL (XII.22.-I.20.)
Este momentul să vă ocupaţi de problemele materiale. Azi aveţi posibilitatea să le rezolvaţi. Nu este exclus să vi se propună o afacere. Spre seară sunteţi invitat la o petrecere.

VĂRSĂTORUL (I.21.-II.20.)
Aveţi multă energie şi reuşiţi să finalizaţi tot ce v-aţi propus. S-ar putea să fiţi promovat sau să vi se propună un nou loc de muncă, mai bine plătit. Relaţiile cu persoana iubită sunt puţin tensionate.

PEŞTII (II.21.-III.20.)
Vă pregătiţi pentru un eveniment important în familie, probabil o aniversare. Dacă vă indispune o rudă din partea partenerului de viaţă, păstraţi-vă calmul!

DOBÂNZILE BANCARE ÎN VIGOARE LA 19.09.2011

DENUMIREA BĂNCII	SUMA MINIMĂ (RON)		DOBÂNDA (% PE AN)											
			PERSOANE FIZICE						PERSOANE JURIDICE					
	PERSOANE FIZICE	PERSOANE JURIDICE	LA VEDERE	PE TERMEN DE (LUNI)					LA VEDERE	PE TERMEN DE (LUNI)				
				1	2	3	6	9	12		1	2	3	6	9	12
BCR	100	1000	0,25	6	6,10	6,20	6,30	6,40	6,50	0,25	6	6,10	6,20	6,30	6,10	6,50
BRD	150	-	0,25	6	-	6,25	6,50	-	6,50	0,25	6	-	6,25	6,50	-	6,50
Intesa Sanpaolo Bank	100	5000	0,1	6,50	6,75	7	7	7	6,75	0,1	6,50	6,75	7,00	7,00	7,00	6,75
B. Transilvania	100	2500	0,15	6,25	-	6,50	6,50	7,00	7,50	0,15	6,25	-	6,50	6,50	7,00	7,50
BancPost	500	5000	0,15	7		7,5	7	-	7,3	1	6,5	-	7,10	7,35	-	7,55
Raiffeisen	4000	1000	0,25	5,75	-	6,00	6,20	-	6,35	0,25	4,75	-	4,80	5,60	-	5,75
B. Coop. Mureşul	30	200	0,1	5	-	6	6,5	7	7	0,1	5	-	6	6,5	7	7

aradjob.ro

Vremea

Luni, 19 septembrie

www.aradon.ro

16° LA ORA 6 — Temperatura va fi între 16-18. Vântul va sufla cu 29 km/h, dinspre SE

29° LA ORA 18 — Temperatura va fi între 29-31. Vântul va sufla cu 19 km/h, dinspre SE

ZIUA PRECEDENTĂ

Arad	32°C	Umiditate:	46%
Lipova	31°C	Presiune:	1010mb
Chişineu-Criş	32°C	Precipitaţii:	10%
Săvârşin	32°C	Vânt:	23km/h
Sebiş	31°C	Direcţie vânt:	SE

SOARELE

Răsare: 7:16
Apune: 19:42

AZI

Temperaturile se vor situa între 16 şi 31 grade. Vântul va sufla cu 29 km/h, dinspre SE

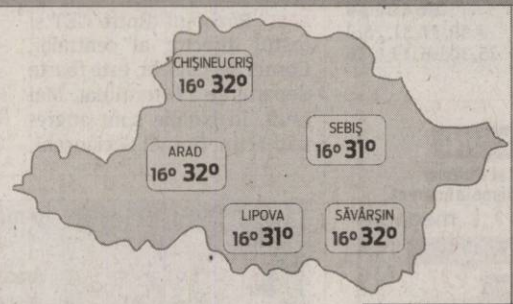

FAZELE LUNII

04. 09. · 12. 09. · 20. 09. · 27. 09.

LUNI	MARŢI	MIERCURI	JOI
16° 31°	13° 26°	13° 27°	14° 28°
însorit	ploaie	însorit	însorit

CALENDAR

Biserica ortodoxă: Sfinţii Mucenici Trofim, Savatie şi Dorimedont
Biserica greco-catolică: Sf. m. Trofim, Savatie şi Dorimedont
Biserica romano-catolică: Sf. Ianuariu, ep. m.

PROGNOZĂ PENTRU TREI ZILE

Temperaturile minime vor fi cuprinse între 13 şi 16 grade, iar cele maxime între 26 şi 31 grade.

Temp.minime: 13 la 16° C
Temp.maxime: 26 la 31° C

JURNAL ARĂDEAN
Str. Poetului nr. 1C, Arad
BRAT Auditat de BRAT
Reclamaţii difuzare: 0257/ 228586

Director editor: Mircea Ţîşcă (8472)
Secretariat: 0257.281802 (centrala), fax - 0257.280655
Şef departament difuzare: Carmen Csordas
Marea publicitate: 0257.280904 (int. 8488); Mica publicitate: 0257.210775
Tiparul executat la: SC Inform Media SRL, Calea Torontalului, DN 6, km 5,7, Timişoara

Redactor şef: Adriana Barbu (8410) — **Responsabil de număr: Gabriela Groza**
Secretar general de redacţie: Gabriela Groza (8417) **Departamente: Eveniment:** Simona Butaru (8412), Monica Ardelean (8446), Alin Gherasim, **Politic:** Tristan Mihuţa (8431), Simion Todoca (8425); **Economic:** Andreea Pintea (8419), Margareta Szegö (8435); **Cultură, Învăţământ:** Vasile Filip (8428); **Social:** Diana Duţu (8429); **Sport:** Daniel Scridon (8427), Adrian Hărţău (8433), Leo Sfâra (8434);
Tehnoredactare: Ramona Rotariu, Ghizela Şerban
REDACŢIE : tel. 0257.281802 (centrala); fax 0257.280655 (int. 8490), 0257.281797 (int.8489); e-mail:redactia.jurnalaradean@informmedia. ro, adevaruldearad@informmedia.ro, publicitate.jurnalaradean@informmedia.ro, publicitate.adevarul@informmedia.ro

Modernizare pe 80 de kilometri de drumuri

Judeţul va beneficia de 80 de kilometri de drum reabilitat în perioada următoare.

ARAD. Consiliul Județean Arad (CJA), prin președintele Nicolae Ioțcu, a semnat contracte pentru reabilitarea și modernizarea a aproximativ 80 de kilometri de drumuri județene. Primul dintre contracte se referă la reabilitarea drumului județean 792A, între Bocsig și limita cu județul Bihor. Modernizarea șoselei, lungă de 17,45 de kilometri, va costa aproape șase milioane de lei. Un alt drum care urmează să fie reabilitat este cel dintre Felnac și limita cu județul Timiș.

Cei 13 kilometri vor costa peste patru milioane de lei. Cel de al treilea contract semnat se referă la modernizarea șoselei dintre Caporal Alexa și Sântana, iar cei 5,4 kilometri vor costa administrația județeană 1.474.798 de lei.

În sfârșit, și drumul județean 793A, dintre Nemiș și Cărand, va intra în modernizare. Un alt contract semnat vineri se referă la realizarea de straturi bituminoase foarte subțiri pe 11 tronsoane de drumuri județene.

Ordin de începere: luni

Lucrarea constă în aplicarea unui strat de bitum de 10-15 centimetri pe șoselele care sunt încă în stare bună. „Fondurile alocate acestor lucrări sunt ale CJA, iar pe primele două tronsoane de drum vom folosi câte un milion de euro din împrumutul luat la începutul anului. Constructorii vor primi luni ordinul de începere a lucrărilor și vor lucra până când le va permite vremea", a declarat Nicolae Ioțcu.

Restul, în 2012

Deoarece toate lucrările vor fi finalizate în 2012, CJA a alocat doar fracțiuni din suma totală pe anul 2011, necesare pentru demararea lucrărilor. Restul de bani vor fi alocați anul viitor.

JA-A.G.

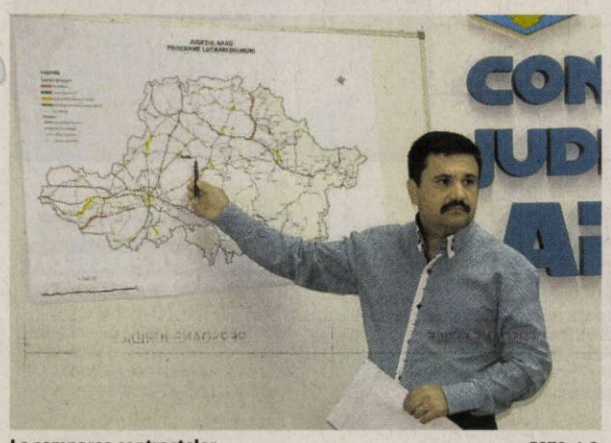

La semnarea contractelor FOTO: A.G.

Contre pe stadionul Vagonul

Puterea a aprobat construcţia unui restaurant în zona fostului stadion Vagonul, deşi opoziţia a rispostat.

ARAD. Ședința extraordinară a Consiliului Local Municipal Arad de la sfârșitul săptămânii trecute se anunța una fără mari probleme. Cu toate acestea, punctul privind construirea unui restaurant în parcarea hypermarketului Kaufland a încins spiritele între putere și opoziție.

Cristea: promisiunile uitate

„Să ne aducem aminte că în momentul în care s-a decis demolarea stadionului Vagonul puterea promitea că în acel loc va fi amplasată o statuie, o plachetă, un însemn ce să amintească arădenilor de primul loc în care s-a jucat fotbal în România. Anii au trecut, iar promisiunile au fost uitate", a spus consilierul Claudiu Cristea.

Şi fără spaţiu verde

La rândul lui, consilierul local PSD, Gheorghe Săplăcan, a punctat: „În primul proiect era prevăzută o zonă verde, un parc ce ar fi trebuit să fie amenajat în zona hypermarketului. Nu s-a făcut nimic. Din contră străzile din jur și întreaga zonă arată foarte rău". În replică, consilierul Ovidiu Moșneag a menționat că „zona arată exact așa cum a fost descrisă în proiect. Proiectul inițial a fost modificat, iar acum zona este conformă cu documentația aprobată de Consiliul Local la acel moment".

Despre însemnătatea fotbalistă a locului, consilierul PDL, Gheorghe Schill a explicat că „practic stadionul Vagonul nu era amplasat pe locul hypermarketului, ci vis-a-vis. Este un detaliu ce ar trebui să fie știut de toată lumea".

În cele din urmă proiectul a fost aprobat cu 17 voturi pentru, două împotrivă - Claudiu Cristea și Gheorghe Săplăcan și două abțineri - Camelia Răsunoiu și Marian Melinte.

JA-A.P.

Consiliul Local, reunit la şedinţă FOTO:JA

RESTAURANT ÎN PARCARE

Proiectul prevede amplasarea restaurantului drive thru KFC, cu o suprafață maximă de 500 metri pătrați și un regim de înălțime de parter plus etaj parțial. Restaurantul va fi amplasat în parcarea din fața hypermarketului, urmând ca peste 50 de locuri de parcare să fie desființate.

Tur de forţă pe Renaşterii

ARAD. În fapt, conform executivului, lucrarea este multianuală, se întinde pe doi ani, așa că totul ar trebui rezolvat doar anul viitor. Primăria are acum doar 3,9 milioane de lei din cei 4,8 milioane, sumă la care ICIM a căzut de acord să realizeze lucrarea. Așa că și cu lucrarea gata finalizată, parte din bani vor veni tot la anul. Până atunci, constructorul are timp să remedieze problemele și să facă retușurile.

Un alt lucru bun legat de faptul că lucrarea de pe Renașterii va fi finalizată în acest an: ICIM va putea mobiliza mai mulți muncitori spre cealaltă lucrare mare pe care a contractat-o de la Primăria Arad: BERD II, o lucrarea aflată în plin șantier.

JA-A.B.D.

Parfumuri confiscate

VĂRȘAND. Polițiștii de frontieră au confiscat 350 de flacoane de parfum de la un cetățean român care vroia să le comercializeze în Ungaria. Cercetările au dus la concluzia că parfumurile sunt contrafăcute, deși poartă mărci de renume, așa că bărbatul, care nu avea acte pe marfă, s-a ales cu dosar penal.

JA-A.G.

Cu săbiile pe masă la CET Arad

ARAD. Deși, se pare, nu ar fi fost de vină pentru folosirea păcurei, Secianschi este cercetat penal pentru că în mandatul său de director a fost utilizată păcura cu pricina. În apărarea sa, Secianschi a depus plângere penală împotriva fostei conduceri a CET Hidrocarburi, formată din director, director de marketing și contabil. În plângerea penală, Secianschi solicită anchetatorilor să cerceteze modul în care a fost folosită păcura „buclucașă" și cine a ordonat utilizarea ei, indicându-i ca vinovați pe cei de la CET H. Ultima plângere penală este îndreptată împotriva directorului Consiliului de Administrație al CET, Corneliu Neamțiu. În sesizarea penală se specifică faptul că, în momentul în care CET l-a chemat în judecată pe Secianschi, acuzându-l de management defectuos, în dosar au apărut declarații false. Frânturi din plângerea penală înaintată lui Neamțiu spun așa: „făptuitorul (n.r. Corneliu Neamțiu) face declarații necorespunzătoare adevărului, în vederea producerii unor consecințe juridice pentru subsemnatul". Un alt paragraf specifică faptul că „(Neamțiu) știa că aceste hotărâri la care face trimitere nu există, și, mai mult decât atât, aceste hotărâri nu sunt anexate cererii de chemare în judecată, încercând să induce în eroare instanța". Practic, în prezent, la CET războiul este purtat cu săbiile pe masă, iar anchetatorii vor declara câștigătorul luptelor.

JA-A.G.

Război dus pe păcură şi declaraţii FOTO: JA

Prejudiciu de milioane

ARAD. Trei administratori din Arad sunt suspectați că au prejudiciat bugetul de stat cu suma de 1.700.000 lei de către ofițerii Serviciului de Investigare Fraude. Polițiștii au stabilit că în perioada 01.07.2009 - 31.12.2010, B. Dejan, administratorul unei societăți din Arad, nu a înregistrat în contabilitatea societății livrările intracomunitare, sustrăgându-se de la îndeplinirea obligațiilor fiscale. Prejudiciul cauzat bugetului de stat este de 924.796 lei. De asemenea, polițiștii au stabilit că, Ș. Emil și B. Janos, în timp ce erau administratorii unei societăți comerciale din Arad, au înregistrat în actele contabile operațiuni fictive. Prejudiciul produs bugetului de stat de către cei doi administratori este de 803.380 lei. Cei trei bărbați sunt cercetați pentru evaziune fiscală.

JA - V.G.

Eroii, comemoraţi la monumentul de la Păuliş

PĂULIȘ. Monumentul de la Păuliș a devenit sâmbătă loc de pelerinaj pentru toți cei care i-au comemorat pe eroii căzuți pe câmpul de luptă în data de 17 septembrie 1944. În frunte cu secretarul de stat în Ministerul Apărării, Viorel Oancea, și prefectul județului Arad, Călin Bibarț, au fost depuse coroane la Cimitirul Eroilor din Radna și la monumentul din Păuliș. Un moment important în evenimentul de la Păuliș l-a constituit desfășurarea unui ceremonial militar de înmânare a drapelului de luptă Batalionului 185 sprijin logistic „Mureș Lipova". La ceremonie au participat și două elicoptere de luptă ale Forțelor Aeriene Române, care au survolat zona Monumentului Eroilor de la Păuliș înaintea desfășurării paradei militare care a încheiat seria de manifestări dedicate celei de a 67-a comemorări a Detașamentului Păuliș.

JA-A.G.

Au comemorat eroii FOTO: JA

Tratamente LASER şi IPL Cutera

NOU

Informaţii la 0742 286 458

epilare definitivă inclusiv pe piele bronzată · corecţie riduri fine
cicatrici post-acnee · eliminarea vaselor sanguine „sparte"
îndepărtarea petelor maronii cauzate de soare şi sarcină

Prof. Dr. **Tiberiu Bratu**
Medic primar chirurgie plastică
Președintele Societății Române de Chirurgie Estetică

Dr. **Micluța Dan**
Medic specialist chirurgie plastică

Brol medical center
Timişoara
www.brol.ro
0256 221 009
0722 356 238

Art Body Clinique CHIRURGIE ESTETICA
www.artbodyclinique.ro

Mărirea sânilor cu proteze de silicon
Lifting-ul (ridicarea) şi micşorarea sânilor
Lipoaspirație, abdominoplastie
Lifting facial, corecția nasului

Arad
0357 423 990
0722 306 396

Nou
Varice?
Tratament eficient şi modern !!

Tratăm varicele prin Scleroterapie Asistată Ultrasonografic (UGS) :

- fără operație chirurgicală
- fără anestezie – este nedureroasă
- fără cicatrici postoperatorii
- fără absența de la serviciu / concediu medical
- pacientul își poate desfășura activitățile

zilnice obișnuite în câteva ore de la intervenție.

HEMOROIZI? FISURI ANALE?
TRATAMENT FĂRĂ OPERAȚIE

Sunt folosite cele mai noi tehnici practicate in Comunitatea Europeană:

- Investigațiile videocomputerizate
- Fototermocoagularea în spectru infraroșu
- Excizia cu unde de radiofrecvență

Colonoscopie și Ecografie Abdominală Gratuite în cadrul tratamentului!

10% reducere din costul tratamentului pentru pensionari

Arad:
0257 213 888

LaurusMedical clinics
www.laurusmedical.ro

Vine marea evaluare

ARAD. Din clasa I şi până în a XII-a, toţi elevii vor avea de trecut primul test al anului. Subiecte relativ uşoare dar care pot indica nivelul acestora de pregătire vor constitui prima evaluare a anului. Aceasta este una din noutăţile anului şcolar menite să ofere un reper profesorului dar şi părinţilor care pot afla din timp care este nivelul de pregătire al copilului. Rezultatele nu se trec în catalog, nu se fac publice dar se transmit părinţilor şi elevilor. „Este un instrument de diagnoză pentru orientarea acţiunilor ulterioare ale cadrului didactic prin adecvarea la nevoile reale ale elevului", a precizat Mirela Aldescu, inspector şcolar general.

Un test menit să atenţioneze FOTO: FAN

Subiecte pe plan local

Modelele de teste sunt publicate pe situl http://subiecte.edu.ro/2012/ , alături de baremele de corectare şi fiecare catedră va elabora propriile teste care vor fi date în clase. Pentru clasele I-IV puteţi vedea chiar aici testele de evaluare oferite ca model de Ministerul Educaţiei. Teoretic testele pot fi date din a doua săptămână de şcoală, după o perioadă de recapitulare sau de acomodare pentru cei din clasa I. **JA-M.A.**

REŢETA ZILEI

Musaca de vinete şi cartofi cu parmezan

INGREDIENTE: 600 g cartofi, 1 vânătă, 1 ceapă, 2 crenguţe rozmarin, 3 linguri parmezan ras, ulei de măsline, 1 ardei iute mic, sare, piper.

MOD DE PREPARARE: Cartofii, spălaţi şi curăţaţi în prealabil se taie în felii subţiri, se asezonează cu sare şi piper şi se pun în tavă, unul lângă altul. Se stropesc cu puţin ulei de măsline şi se pun în cuptorul preîncălzit, apoi 15 minute la dublu gril (sau se pot căli în uleiul de măsline după care se dau la o parte şi se procedează la fel şi cu vinetele). Peste vinetele tăiate felii se presară sare şi ulei, apoi se lasă deoparte 20 minute pentru a ieşi apa din ele. Se adaugă peste cartofi. Se vor forma două straturi: unul cu vinete şi altul cu cartofi. Se asesonează cu rozmarin proaspăt, ceapa mică şi chili. Se stropeşte cu puţin ulei de măsline şi se presară parmezan ras. Se coace la cuptor preîncălzit la 180 grade, timp de 40 minute (eu am pornit dublu gril şi le-am lăsat aproximativ 20-25 minutr, deja mozarella era topită şi a prins crustă). **Poftă bună!**

Pentru mai multe REŢETE intră pe **www.culinar.ro**

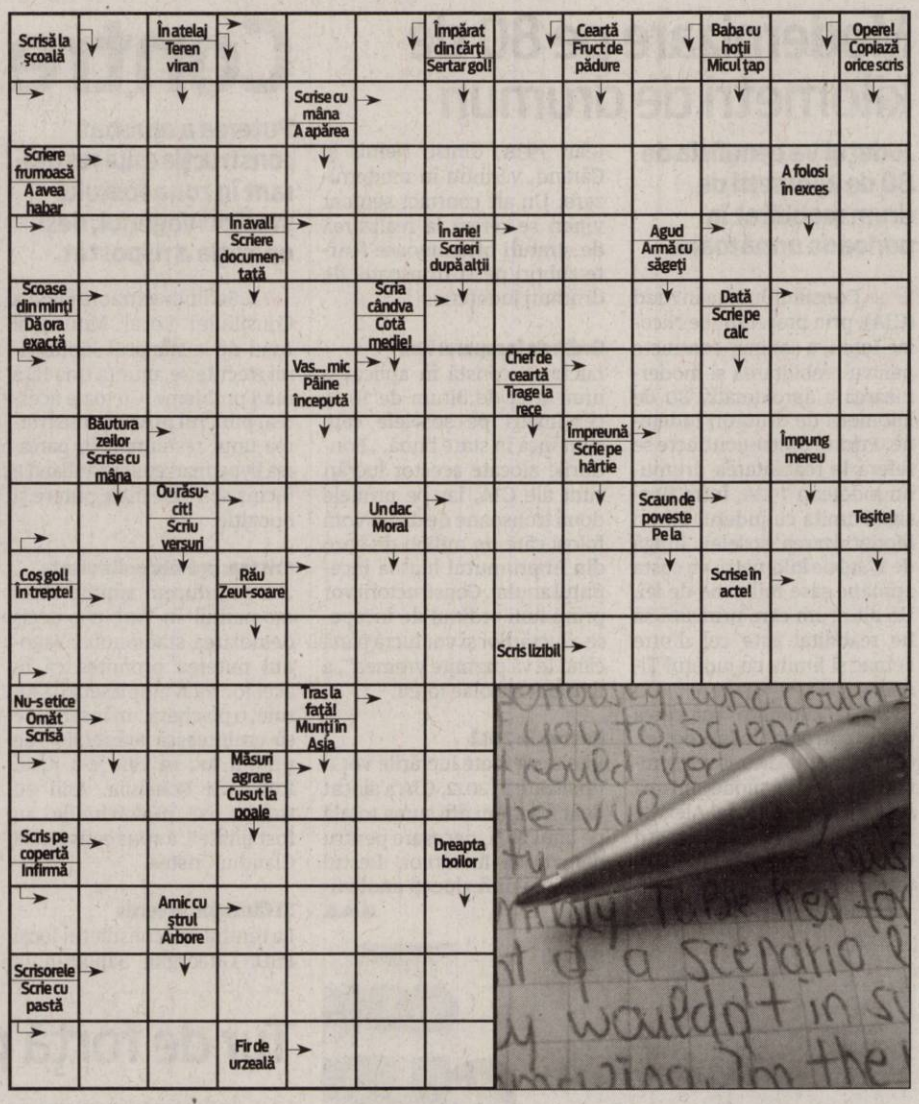

ÎNTRERUPERI DE CURENT

Marţi, 20 septembrie 2011. În Municipiul Arad, h 9-15: Calea 6 Vânători, Cedrului, Ovidiu, Crişului, Siretului, Sălcuţa(p), Arţarului; **h 9-17:** Str. Cuza Vodă(p), Florilor, Preparandiei nr. cu soţ(p), Tr. Axente(p), Grigore Alexandrescu(p). **În judeţ: h 9-17:** Zărand (p), Bârzava, Monoroştia, Căpruţa, Dumbrăviţa, Groşii Noi, Slatina de Mureş, Lalaşinţ, Bătuţa (Gară CFR, Cariera, Camping), Sâmpetru German(p); **h 7.30-15.30:** Pecica - str.2(p), 331, 332, 333, 334, 327; **h9-13:** Chesinţ, Zăbrani (p); **h 9-16:** Moroda(p); **h 10-13:** Moţiori, Berechiu, Susag, Craiva(p), Coroi; **h 8-15:** Chisindia(p), Minişu-de-Sus(p), **h 10-14:** Joia-Mare, Revetiş, Roşia.

SOLUŢIA INTEGRAMEI DIN NUMĂRUL PRECEDENT

S – H – BIS – I – I – HAMALI – POVARA – RELE – NECAZ – D – LA – TIPAR – ROMA – CRETI – JU – TEN – MIOR – APASA – ZC – I – BORNA – URMA – AC – FI – SARCINA – ODIOS – LE – MIC – UMIL – LABIRINT – PF – NUN – PLINUTE – ICAR – V – ACID – IO – ALERTI – STA – VIE

Programe TV Luni, 19 septembrie

TVR 1

07.00 Telejurnal matinal. Sport (criptat) Meteo
08.00 România, trezeşte-te! (Partea I)
09.00 România, trezeşte-te! (Partea II)
09.50 Agenda Festivalului George Enescu 2011
10.10 Furtună la palat. (s.)
11.25 Replay. (r.)
12.45 Legendele palatului: negustorul Lim Sang-ok. (s.) (r.)
13.20 Legendele palatului: negustorul Lim Sang-ok. (s.) (r.)
14.00 Telejurnal. Sport
14.45 Curier TV. (r.)
15.30 Kronika. Emisiune în limba maghiară
17.00 Ţinuturile sălbatice din Balcani. (d., Germania, 2009)
18.00 Telejurnal
18.25 Legendele palatului: negustorul Lim Sang-ok. (s.)
19.05 Legendele palatului: negustorul Lim Sang-ok. (s.)
19.45 Sport
20.00 Telejurnal. Tema zilei Meteo
21.00 Prim plan
22.00 Mad Men – Nebunii de pe Madison Avenue. (s.)
22.50 Zoom (BBC, 2009)
23.00 Dr House. (s.) Cine nu-l cunoaşte pe dr. Gregory House, medic specializat în diagnosticări şi în boli rare? E arogant, cinic, mizantrop, e un om dificil, plin de păcate, care merge greu, din cauza unei probleme la un picior, dar... e un medic strălucit! Acolo unde colegii lui nu găsesc soluţii, ca un adevarat anchetator de poliţie, dr. House descoperă în corpul pacienţilor săi sursa răului.
23.50 Dr House. (s.)
00.40 U2 în concert la BBC. (Marea Britanie, 2009)

PRO TV

07.00 Ştirile Pro Tv. Ce se întâmplă, doctore? Omul care aduce cartea
10.00 Uite cine vorbeşte acum (r.)
12.00 Tânăr şi neliniştit. (r.) Cu zeci de premii, cu actori ce îşi trăiesc viaţa pe platourile de filmare, identificându-se cu personajele, cu căsătorii, divorţuri ca-n filmele care se respectă, cu controverse ce-i uimesc chiar şi pe cei mai mari admiratori, serialul continuă să reprezinte un miracol, un univers care a cuprins şi a cucerit milioane de telespectatori.
13.00 Ştirile Pro Tv
14.00 Vremea dreptăţii. (dramă, SUA, 2007) Cu. Alexandra Paul, Michael Woods, Cynthia Gibb, Rob Stewart
16.00 Tânăr şi neliniştit. (s.)
17.00 Ştirile Pro Tv. Vremea
17.45 Happy Hour
19.00 Ştirile Pro Tv. Sport, Vremea
20.30 Pariu cu viaţa. (serial)
22.30 Ştirile Pro Tv
23.00 Supernatural: Aventuri în lumea întunericului. (serial)
00.00 Promotor. (r.)
01.00 Ştirile Pro Tv. (r.)
02.30 Supernatural: Aventuri în lumea întunericului. (reluare)
04.00 După 20 de ani. (r.)
05.00 Ce se întâmplă, doctore? (r.)
06.00 Happy Hour. (r.) O oră de veselie cu muzică live, dans, poveşti de viaţă deosebite, interviuri cu cele mai mediatizate vedete ale momentului, informaţii în premieră, dar şi întâmplări impresionante care se vor petrece chiar în studio, sub ochii telespectatorilor, acestea sunt doar câteva dintre ingredientele „Happy Hour".

ANTENA 1

08.00 Matinal: 'Neatza
10.00 În gura presei
10.50 Reality-show: Mireasă pentru fiul meu
12.00 Aventurile lui Sinbad. (aventuri, Canada 1996)
13.00 Observator
14.00 Reality-show: Mireasă pentru fiul meu
16.00 Observator
17.00 News Magazine: Acces direct. cu Simona Gherghe. "Acces Direct" este o emisiune axată pe actualitatea de zi cu zi, în care "vedetele" sunt oamenii obişnuiţi, cu problemele, bucuriile, grijile şi întâmplările lor ieşite din comun. Reporterii speciali aduc în atenţia telespectatorilor precum şi a publicului din platou cazuri impresionante de viaţă, subiecte sociale dar şi ştiri mondene din actualitatea fierbinte a vedetelor şi personalităţilor autohtone.
19.00 Observator. Sport
20.20 Mireasă pentru fiul meu
22.00 Narcisa: Iubiri nelegiuite. (serial, dramă, Romania 2011) Cu: Alina Puşcaş, Andrei Aradis, Draga Olteanu Matei, Magda Catone, Vladimir Draghia, Gabriel Duţu, Antonia Ionescu, Cecilia Bârbora, Ilinca Vandici
23.15 Observator
23.50 Un Show Păcătos
01.05 Ucis nevinovat. (thriller, 1995, SUA) Cu: Brett Albanese, Phyllis Alia, Loyce Arthur, Gary Aumiller, Raymond Batt. Adevărul despre uciderea unei tinere mame, în timpul unei certe între îndrăgostiţi, este muşamalizat de câţiva poliţişti entuziaşti.
03.00 Maddie şi David. (s.)
03.45 News Magazine: Acces direct. (r.)

HBO

07.50 Incredibilul Hulk. Acţiune, SUA, 2008. Cu: Edward Norton, Liv Tyler, Tim Roth, William Hurt, Tim Blake Nelson
09.40 Cele două feţe ale dragostei. Romantic, SUA, 1996. Cu: Barbra Streisand, Jeff Bridges, Pierce Brosnan, George Segal, Mimi Rogers
11.45 Mănâncă, roagă-te, iubeşte. Dramă, SUA, 2010. Cu: Julia Roberts, James Franco, Billy Crudup, Javier Bardem
14.05 Vechi tovarăşi. Comedie, SUA, 2009. Cu: John Travolta, Robin Williams, Kelly Preston, Matt Dillon, Seth Green
15.35 Iron Man 2. Acţiune, SUA, 2010. Cu: Robert Downey Jr., Don Cheadle, Gwyneth Paltrow, Scarlett Johansson
17.40 Trupa. Comedie, SUA, 2009. Cu: Alyson Michalka, Vanessa Hudgens
19.30 Pe platourile de filmare
20.00 Mildred Pierce. Ep. 4 Dramă, SUA, 2011
21.15 Dragoste de cowboy. Dramă, Marea Britanie, 1998. Regia: Stephen Frears. Cu: Woody Harrelson, Billy Crudup, Patricia Arquette, Penélope Cruz, Sam Elliott
23.10 Episoade. Ep. 1 Comedie, Marea Britanie, 2011
23.45 Soţia călătorului în timp. Romantic, SUA, 2009. Regia: Robert Schwentke. Cu: Rachel McAdams, Eric Bana
01.30 Băieţii pierduţi. Setea. Horror, SUA, 2010. Regia: Dario Piana. Cu: Corey Feldman, Casey B. Dolan, Tanit Phoenix, Jamison Newlander
02.50 Coşmarul alb. Acţiune, SUA, 2009. Cu: Kate Beckinsale, Gabriel Macht, Columbus Short

CULTURAL

07.00 Jurnalul cultural **07.30** Minorităţi **08.00** Convinge-mă! **08.30** Săptămâna culturală **09.30** Lecţia de privit **10.00** Destine şi asasinate **11.00** Grigore Vieru **12.00** Jurnalul cultural **12.30** Metropolis **13.00** Profil, poveste, personaj **14.00** Art@.ro **14.50** Poveşti despre oameni **15.00** Jurnalul cultural **15.15** 1001 de poveşti **15.45** Capodopere din Galeria de Artă **16.15** Ecosisteme **16.45** Identităţi **17.15** Săptămâna culturală **18.15** Rusia: Puterea şi filmul **19.15** Oul pătrat **19.45** Campania Premiile TVRC **20.00** Concertele TVRC **21.00** Jurnalul cultural **21.30** Polemicile TVRC

AXN

07.00 Stagiarii **07.30** Stagiarii V. 17 **08.00** Mesaje de dincolo **09.00** Viitorul începe azi **10.00** Star Trek. Deep Space Nine **11.00** Îngerul întunecat **12.00** Mesaje de dincolo **13.00** Stagiarii **13.30** Stagiarii **14.00** Star Trek. Deep Space **15.00** Îngerul întunecat **16.00** Pericol iminent **17.00** Mesaje de dincolo **18.00** Stagiarii **18.30** Stagiarii **19.00** Îngerul întunecat **20.00** Star Trek. Deep Space Nine **21.00** CSI. New York - Criminaliştii **22.00** Minţi criminale V. 3 **23.00** Daune şi interese II. 9 **00.00** Daune şi interese II. 10 **01.00** CSI. New York - Criminaliştii VI. 12

B1

06.30 Lumea lui Banciu (r.) **07.30** Ştirile B1TV **08.00** Ştirile B1TV **08.30** B1, viaţa e frumoasă! **09.00** Ştirile B1TV **09.30** B1, viaţa e frumoasă! **10.00** Ştirile B1TV **10.30** B1, viaţa e frumoasă! **11.00** Ştirile B1TV **11.30** B1, viaţa e frumoasă! **12.00** Ştirile B1TV **13.30** Teleshopping **14.00** Ştirile B1TV **15.00** Ştirile B1TV **16.00** Actual B1 **18.00** Ştirile B1TV **19.30** Sub semnul întrebării **21.00** Ultimul cuvânt **23.00** Lumea lui Banciu **00.00** Ştirile B1TV **01.00** Sub semnul întrebării (r.) **02.20** Actual B1 (r.)

PRIMA TV

07.00 Academia lui Horia **09.30** Intalnirea inimilor - telenovela, India **10.30** Nora cu trei soare **11.30** In familie serial drama, Romania **12.30** Teleshopping **13.00** Camera de ras **13.30** Teleshopping **14.00** Intalnirea inimilor **15.00** In familie **16.00** Cireasa de pe tort **17.00** Trasnitii **18.00** Focus 18 **19.00** Focus Sport **19.30** Iubiri secrete reality-telenovela **20.30** Miss fata de la tara **22.15** Trasnitii **23.15** Mondenii **23.45** Ancheta militara - serial actiune, SUA 2007 **01.00** Focus **02.00** In familie serial drama, Romania 2002 **03.00** Secrete de stil **03.30** Teo **05.00** Trasnitii **06.00** Cireasa de pe tort

PROCINEMA

08.00 Merlin **09.00** Echipa de urgenţă **10.15** O-la-la **11.30** Teleshopping **11.45** Acasă în bucătărie **12.45** Happy Hour **14.00** Atingerea vietii **15.00** Punctul zero **17.15** Printul piratilor Cu: John Derek, Barbara rush, Carla Balenda, Whitfield Connor **19.00** La Bloc **20.00** Veronica **21.00** Seinfeld **22.00** Diamante necrutatoare Regie. Andy Wilson **00.00** Aproape de adevar **01.00** Urmaritorul (thriller, Marea Britanie, 1998) Cu: Jeremy Theobald, Alex Haw, Lucy Russel, John Nolan, Dick Bradsell **02.15** Veronica (r.) **03.00** Diamante necrutatoare (partea I) (r.)

ANTENA 2

06.00 Jurnal de Bordea (r.) **07.00** Teleshopping **08.30** Mincinoşii (r.) **09.00** In cautarea adevarului (r.) **10.15** Confidenţial (r.) **13.00** Teleshopping **13.45** Petrecem k lumea (r.) **15.30** Trăieste sănătos **16.45** Teleshopping **17.00** It's show time! **18.00** Married with children (SUA, 1987) **18.30** Air America (SUA, 1998) **19.30** Răi da' buni **21.15** La tinta! **21.30** Agentul VIP (emisiune realizată de Cristian Brancu) **23.15** Jurnal de Bordea **23.30** Late Night Show **00.30** Married with children (r.) **01.00** Rai da' buni (r.)

ACASĂ

06.30 Amor Real **08.15** Cealaltă faţă a Analiei **09.45** Dona Barbara **11.15** Dona Barbara **12.45** Doamne de poveste **14.30** Clase 406 **15.30** Amor Real **16.30** Poveştiri adevărate - emisiune cu poveşti reale despre viaţă, prezentată de Ioana Maria Moldovan si Dan Cruceru **17.30** nimă sălbatică **18.30** Sub cerul în flacari **19.30** Stapana **20.30** Triumful dragostei **22.00** Poveştiri de noapte - emisiune prezentată de Cabral şi Mircea Solcanu **22.30** Aurora **23.30** Lacrimi de iubire **00.30** Clase 406 **01.30** Poveştiri adevărate **02.30** Doamne de poveste **03.30** Poveştiri de noapte

CINEMAX

07.00 Maşina timpului Regia: Nicholas Meyer. Cu: Malcolm McDowell, David Warner, Mary Steenburgen, Charles Cioffi **08.50** Omul de pe Lună Regia: Robert Mulligan. Cu: Sam Waterston, Tess Harper, Gail Strickland **10.30** Nadine Regia: Robert Benton. Cu: Jeff Bridges, Kim Basinger, Rip Torn **11.55** Insula Ursului **13.50** Imperiul de argint **15.45** Deşertul **17.25** Ultimul joc **19.20** Omul de pe Lună **21.00** Mândrie şi prejudecată **23.05** Aplauze **00.30** Treme II Ep. 3 - Atacul **01.30** Prietenii lui Peter **03.10** Băieţii de pe malul râului **04.50** Hoţii de motoare

DIVA

08.10 Nevestele din Orange County II **09.10** Lege şi Ordine XI **10.10** Crimele din Midsomer - Sabia lui Guillaume **12.10** Buffy, spaima vampirilor **13.10** Fetele Gilmore V **14.10** Lege şi Ordine XI **15.10** Visuri pe gheaţă **17.00** Crimele din Midsomer - Sânge pe şa **19.00** Buffy, spaima vampirilor. Buffy Summers este Aleasa, singura fată din lume care se poate lupta cu vampirii. **20.00** Fetele Gilmore V **21.00** Lege şi Ordine. Intenţii criminale 10 **22.00** Mediumul **23.00** Lege şi Ordine XIII

ANTENA 3

06.00 Ştirile de dimineaţă **10.00** Previziunile zilei cu Sabina Iosub **11.00** Se întâmplă în România **12.00** Ştiri **13.00** Se întâmplă în România cu Maria Coman **14.00** Ştiri **15.00** Esenţial cu Alina Petrescu **17.00** 100 de minute cu Alessandra Stoicescu **18.45** La ordinea zilei cu Dana Grecu **20.00** Ştirea zilei cu Gabriela Vrânceanu Firea **21.00** Subiectiv cu Răzvan Dumitrescu. Emisiunea se adresează tuturor românilor, va aborda problemele arzătoare ale acestora, va prezenta soluţii politice şi/ sau economice. **21.45** Sinteza zilei cu Mihai Gâdea **23.10** În gura presei cu Mircea Badea

M1

11.00 Inimă pentru inimă (s.) **11.55** Aventurile unei fetite **12.30** Înaintea ordinelor de zi **13.20** Expres Carpatin **13.50** Magazinul Rromilor **14.20** Domovina **14.55** Pe urmele lui Sf. Ştefan **15.25** Poftiţi la consultaţie! **15.55** Miracole (s.) **16.55** Liszt Ferenc (s.) **17.25** Orăşelul (s.) **18.00** Robbie (s.) **18.50** Atingerea îngerilor (s.) **19.40** Croaziera de lux (s.) **21.05** Ce a facut Maria-Ta intre 3 si 5? (f.) **22.35** Femeia (comedie)

REDACŢIA NU ŞI ASUMĂ RESPONSABILITATEA PENTRU EVENTUALELE SCHIMBĂRI

DISCOVERY

10.00 O pradă mortală **11.00** Moda străzii **12.00** Motocicletе americane **13.00** Cum se fabrică diverse lucruri **14.00** Vânătorii de mituri **15.00** Maşini pe alese **16.00** Linia de producţie **17.00** Meseriii murdare **18.00** Tehnici esenţiale de supravieţuire **19.00** Cum se fabrică? **20.00** Monştrii apelor **21.00** Monştrii apelor **23.00** În Alaska, la înălţime **00.00** Poveşti poliţiste adevărate **02.00** Monştrii apelor. Pescar în condiţii extreme, Jeremy Wade porneşte pe urmele unor peşti de apă dulce care au prins gustul cărnii de om...

Proiectul fantomă din şcoli se dezvăluie

E vorba de proiectul de monitorizare a performanţelor şcolare derulat în Arad şi care costă în jur de 190 000 euro.

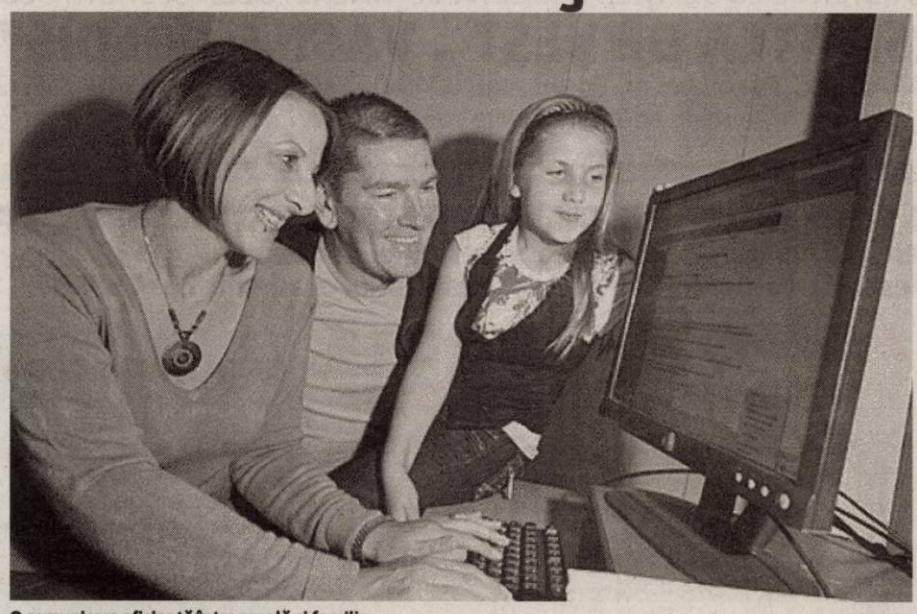

O comunicare eficientă între şcoală şi familie FOTO: FAN

ARAD. Aşa cum era de aşteptat au apărut informaţii legate de proiectul care a început să fie implementat în şcoli. Atât Primăria Arad cât şi compania Lasting System au trimis comunicate de presă în care sunt precizate detalii legate de modul în care va funcţiona sistemul de monitorizare a performanţelor şcolare şi care va fi gata de start în acest semestru.

Două cataloage

Cei care introduc datele în program sunt profesorii care, prin intermediul unor dispozitive mobile, 900 au fost deja cumpărate, vor nota absenţele şi notele elevului. Un catalog on line care nu-l va exclude pe cel clasic ci îl va suplini pentru cei care doresc să vadă de acasă situaţia la învăţătură a elevului. „Astfel, rezultatele evaluărilor, notele şi absenţele vor putea fi accesate de catre părinţi, în timp real. Ele vor fi introduse în sistem, de către cadrele didactice prin intermediul unor dispozitive mobile finanţate în cadrul proiectului. Prin acest proces, se asigură o comunicare transparentă între şcoală şi familie, în beneficiul elevilor. De asemenea, sistemul este unul modular, monitorizează prezenţa elevilor la orele de curs, şi permite dezvoltare lui ulterioară pe oricare dintre dimensiunile dorite" - se arată în comunicatul companiei Lasting System cea care a câştigat licitaţia proiectului.

Cine are acces

Părinţii, şcoala, Primăria şi Inspectoratul Şcolar sunt cei patru care vor putea accesa datele din sistem. „Responsabilii din şcoli, Inspectorat Şcolar şi Primărie vor avea acces la date şi rapoarte pe nivele diferenţiate iar părinţii vor putea să se informeze despre activitatea zilnică a unui elev prin internet, pe baza unui cod individual de acces" - se menţionează în comunicatul Primăriei. **JA-M.A.**

→ AU FOST INFORMAŢI

Potrivit comunicatului companiei, detalii au fost aduse la cunoştinţa directorilor instituţiilor de învăţământ implicate, de către Primărie, Inspectoratul Şcolar Judeţean Arad şi compania LASTING System, în cadrul întâlnirii ce a avut loc în data de 30 august 2011 în Sala Palatului Cultural Arad. Doar că acestea nu au prea ajuns şi la părinţi.

În faţa troiţei FOTO: FAN

Cerc pastoral misionar la Moţiori

MOŢIORI. În Parohia Ortodoxă Moţiori din Protopopiatul Ineu a avut loc, recent, întâlnirea Cercul pastoral misionar Ineu. Au luat parte preoţii: Moise Nica - Protopopul Ineului (Parohia Şomoşcheş), Flavius Ardelean - coordonatorul cercului (Bocsig), Ciprian Sălăvăstru - paroh (Moţiori), Constantin Ilica (Apateu), Alexandru Pop (Berechiu), Petru Lazea (Cermei), Călin Negruţ (Gurba), Dan Tureanu (Ineu I), Cristian Ardelean (Ineu II), Sever Mocan (Ineu-Traian), Petru Ursulescu (Seleuş), Mircea Oală (Şicula), Florin Borca (Şepreuş) şi diaconul Marius Braiţ. Tema - „Sfânta Cruce, bucurie şi înălţare" - a fost prezentată de pr. Cristian Ardelean. **JA-V.F.**

COMENTARIU

Simion Todoca

Crapă asfaltul de ruşine

Preşedintele Traian Băsescu a spus-o pe a dreaptă, afirmând că celebrul contract cu firma Bechtel a fost semnat de către două părţi care nu se gândeau decât cum să fure fiecare mai mult. Dacă nu ar fi fost aşa, dacă partea română s-ar fi gândit la banul public, în niciun caz nu ar fi acceptat preţul uriaş prevăzut în contract, ci ar fi căutat altă firmă, germană, bunăoară. A fost una dintre imensele escrocherii înregistrate de-a lungul timpului, făcute pe spinarea poporului român. Nu discutăm aici amănuntele oneroasei afaceri şi nu încerc să îi fac din aceasta o statuie lui Traian Băsescu, prezentându-l ca pe un vajnic luptător împotriva corupţiei. Este mult prea clar pentru toată lumea că acesta vine, acum, să fluture steagul de luptă, încercând să-şi recâştige popularitatea pierdută, atât pentru el, cât şi pentru partidul său. Putea să facă asta demult, dar nu a făcut-o, pentru că risca să nu mai câştige în veci al doilea mandat la Cotroceni. Faptul că Băsescu se comportă ca un primar care termină diverse lucrări abia în ajunul alegerilor nu schimbă cu nimic adevărul pe care l-a spus. După revoluţie, afacerile necurate pe banii statului au cunoscut o recrudescenţă de neimaginat în ţările civilizate, în care instituţiile funcţionează în folosul cetăţeanului şi nu în scopul jecmănirii lui de către escroci. Mentalitatea împărţirii furtului de la stat funcţionează de la cele mai înalte nivele până la cele mai de jos, iar semne că starea de fapt se va schimba nu sunt. Poţi să faci o mie de legi împotriva jafului şi corupţiei, dacă nu obligi instituţiile abilitate să îşi facă datoria - ba, mai mult, îi pedepseşti pe cei care încearcă să îşi facă datoria în mod onest - nu ai nicio şansă. Mai exact, amărâtul de popor român nu are nicio şansă să vadă vreodată că există dreptate şi justiţie pe meleagurile mioritice. Şi atunci, mai că te rogi lui Dumnezeu să vină alţii să îţi conducă ţara, să aplice legile şi să-i bage la puşcărie pe jefuitori. Ce te faci, însă, dacă respectivii sunt în solda unor firme care nu au alt scop decât să jefuiască ţările cu care încheie contracte?

> Hoţia nu se stârpeşte prin legi, ci prin aplicarea lor

simion.todoca@informmedia.ro

Mii de arădeni muncesc cu ziua

Evidenţierea zilierilor a scos la iveală numărul mare de arădeni care prestează munci cu ziua.

Exploatările forestiere se încadrează în muncile făcute cu zilieri FOTO:EPA

ARAD. Modificarea Codului Muncii a dus la elaborarea unei legi speciale pentru cei care muncesc cu ziua, neavând un contract de muncă. Legea Zilierilor a intrat în aplicare iar angajatorii au obligaţia de a menţine o evidenţă la zi a tuturor persoanelor folosite pentru prestarea diferitelor munci.

De la aplicarea acestei legi a fost înfiinţat şi un registru special dedicat angajatorilor. Aceştia trebuie să cumpere respectivul registru de la Ins-pectoratul Teritorial de Muncă, în el urmând să fie evidenţiate toate persoanele fizice prestatoare de servicii. Mai mult, angajatorii trebuie să raporteze către ITM până la data de 5 a fiecărei luni numărul de persoane înscrise în registru.

Zilieri înregistraţi la ITM

Astfel, a ieşit la lumină şi numărul arădenilor care muncesc cu ziua. Este vorba despre 7.658 de arădeni care au fost până în acest moment evidenţiaţi în registrele zilierilor. Florina Higioşan, purtător de cuvânt în cadrul Inspectoratului Teritorial de Muncă Arad ne-a explicat că: „Până în acest moment au fost vândute către societăţi comericale un număr de 148 de registre pentru evidenţierea zilierilor. Aceste registre sunt folosite de către agenţii comerciali care doresc să angajeze persoane pentru prestarea unor activităţi pe termen scurt, de câteva zile, nefiind necesar întocmirea unui contract de muncă".

Munca ocazională poate fi prestată de orice persoană cu o vârstă minimă de 16 ani. Activitatea desfăşurată zilnic nu poate să depăşească 12 ore/zi, respectiv 6 ore/zi în cadrul minorilor. **JA-A.P.**

→ ACTIVITĂŢI DE ZILIER

Domeniile în care pot presta servicii zilierii sunt: agricultură, vânătoare şi pescuit, silvicultură, exclusiv exploatări forestiere, piscicultură şi acvacultură, pomicultură şi viticultura, apicultură, zootehnie, spectacole, producţii cinematografice şi audiovizuale, publicitate, activităţi cu caracter cultural, manipulări de mărfuri, activităţi de întreţinere şi curăţenie.

Arădeni şcoliţi în Europa

ARAD. Prof. Maria Petcuţ de la Grupul Şcolar Industrial Transporturi Căi Ferate Arad a participat, recent, în cadrul proiectului de mobilităţi individuale Comenius, la cursul IT pentru profesori „Tools for teachers: New Media & Web 2.0 Applications", organizat la Universitatea din Gent (Belgia).

„Acţiunea de formare continuă la care am participat face parte din programul „Învăţare pe tot parcursul vieţii" şi este un program iniţiat de UE prin deciziile Consiliului European - ne-a spus prof. Maria Petcuţ. Cursul s-a desfăşurat în limba engleză şi la el au participat profesori din şase ţări europene. Din România am participat numai cinci profesori, eu reprezentând Grupul Şcolar Industrial Transporturi Căi Ferate Arad, care deţine titulatura de Şcoală Europeană". **JA-V.F.**

Prea mulţi bani pe chirii

ARAD. Consilierul local Gheorghe Săplăcan a sugerat administraţiei, în cadrul şedinţei de Consiliu Local de vineri, să ia în calcul mutarea tuturor şcolilor pentru a nu se mai achita chirii. „Avem în faţă proiecte ce prevăd prelungirea contractelor de închiriere pentru şcoli şi grădiniţe. Nu se pune problema că nu vom vota pentru aprobarea iniţiativelor, dar ar trebui să ne gândim tot mai serios unde putem muta acele şcoli. Administraţia să identifice spaţii şi clădiri, pentru că, spre exemplu pentru Şcoala Generală nr. 2 se achită lunar opt mii de euro, iar situaţia trenează de câţiva ani". Viceprimarul Geanina Pistru a ţinut să îi transmită consilierului PSD că „suntem conştienţi de problemele cu care ne confruntăm în cazul instituţiilor de învăţământ care activează în spaţii închiriate, însă cazul Şcolii Generale nr. 2 este unul mai special, spaţiul fiind foarte mare. În fiecare an noi negociem chiriile şi se poate observa că acestea au mai scăzut. Cu toate acestea, vom ţine cont de recomandarea făcută de dumneavoastră". **JA-A.P.**

Tökes a fost şi la Arad FOTO: S.T.

UDMR Arad vrea sincronizare

ARAD. Preşedintele UDMR Arad, Bognar Levente, priveşte cu circumspecţie decizia definitivă şi irevocabilă de înscriere a partidului lui Tökes Laszlo (Partidul Popular Maghiar din Transilvania). În opinia sa, aceasta ar putea avea efecte mai ales pe plan local, prin dispersarea forţelor comunităţilor maghiare. „Cred că ar putea să apară probleme în privinţa sincronizării eforturilor de a reprezenta cât mai bine interesele comunităţii maghiare. Trebuie să căutăm soluţii pentru ca aceasta să nu se întâmple", declară liderul UDMR Arad, care mai spune că nu poate să facă pronosticuri în privinţa înfiinţării unei filiale arădene a noului partid. Întrebat dacă, în opinia sa, UDMR trebuie să facă presiuni asupra colegilor din coaliţia de guvernare, pentru a scădea sau chiar elimina pragul electoral, pentru ca UDMR să nu rămână înafara Parlamentului, Bognar a declarat că „strategia Uniunii trebuie stabilită în Consiliul Reprezentanţilor Unionali". **JA-S.T.**

Învaţă în şcoli închiriate FOTO: FAN

ROMÂNIA
MINISTERUL EDUCAŢIEI, CERCETĂRII, TINERETULUI ŞI SPORTULUI

UNIVERSITATEA DE VEST „ VASILE GOLDIŞ" ARAD

310025 ARAD, Bd. Revoluţiei nr. 94-96, tel. 0040/0257/280335, fax 0040/0257/280810,
e-mail: admitere@uvvg.ro web: www.uvvg.ro

UVVG ACORDĂ 500 DE LOCURI ŞCOLARIZARE GRATUITĂ, PRIN BURSELE „VASILE GOLDIŞ"

*** Admiterea în învăţământul superior, sesiunea de toamnă,
la Universitatea de Vest „Vasile Goldiş"din ARAD, pentru anul academic 2011 – 2012**

Universitatea de Vest „Vasile Goldiş" practică cele mai mici taxe de şcolarizare şi acordă 500 de burse studenţilor merituoşi, şcolarizare gratuită prin Bursele „Vasile Goldiş".

La toate specializările, taxele de şcolarizare, pentru anul universitar 2011-2012 au fost scăzute, sau menţinute la nivelul anului trecut pentru a da posibilitatea de acces, în condiţiile crizei, noilor studenţi.

Universitatea deţine calificativul „GRAD DE ÎNCREDERE RIDICAT", acordat de către AGENŢIA ROMÂNĂ PENTRU ASIGURAREA CALITĂŢII ÎN ÎNVĂŢĂMÂNTUL SUPERIOR (ARACIS), pentru performanţele obţinute în asigurarea calităţii actului de educaţie.

Universitate europeană, Universitatea de Vest „Vasile Goldiş" pregăteşte studenţi străini prin liniile de predare în limba franceză şi limba engleză.

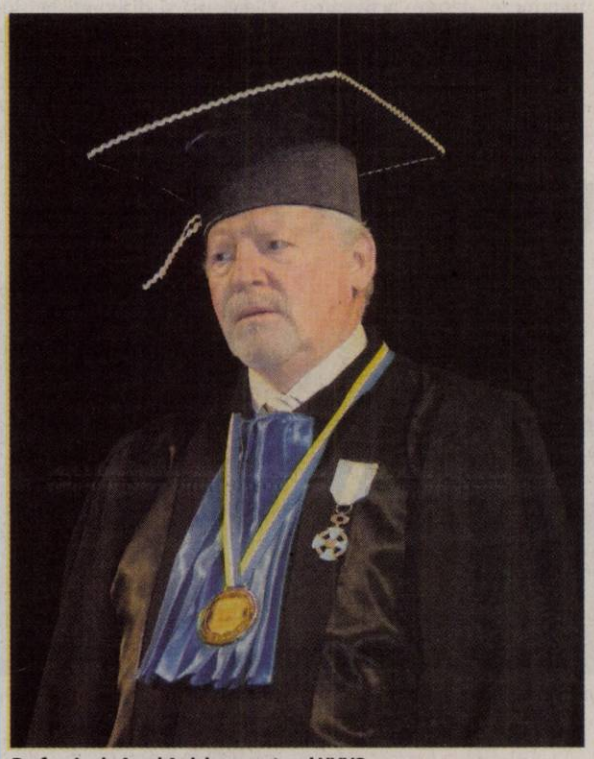

Prof. univ. dr. Aurel Ardelean, rector al UVVG

ADMITEREA 2011 – SESIUNEA SEPTEMBRIE

Facultatea de Informatică

Bd. Revoluţiei nr. 85-87, tel. 0257/214505
Informatică – zi, 150 locuri; id 150 locuri, 3 ani
Informatică (în limba engleză) – zi, 3 ani, 50 locuri
Studii universitare de masterat:
Tehnologii pentru dezvoltare web – 4 semestre (120 credite); 50 locuri

Facultatea de Ştiinţe Umaniste, Politice şi Administrative

Str. Unirii nr. 3, tel. 0257/282324, 0257/250599
Poliţie locală – zi, 3 ani, 50 locuri
Limba şi literatura română – limba şi literatura engleză: zi, 3 ani, 50 locuri
Limba şi literatura engleză – zi, 3 ani, 50 locuri
Limbi moderne aplicate (engleză, franceză, germană) – zi 50 locuri, fr 100 locuri, 3 ani
Istorie – zi, 50 locuri; fr 50 locuri - 3 ani
Ştiinţe politice – zi, 150 locuri; id 150 locuri - 3 ani
Relaţii internaţionale şi studii europene – zi, 3 ani, 50 locuri
Administraţie publică – zi, 100 locuri; id 150 locuri - 3 ani
Jurnalism – zi 50 locuri; fr - 50 locuri – 3 ani
Comunicare şi relaţii publice – zi, 100 locuri; id, 150 locuri - 3 ani
Studii universitare de masterat:
Limbi moderne aplicate în afaceri – 4 semestre (120 credite); 50 locuri; Relaţiile internaţionale ale României în secolele XIX-XX – 4 semestre (120 credite); 50 locuri; Istorie şi civilizaţie europeană - 4 semestre (120 credite); 50 locuri; Politici administrative europene - 4 semestre (120 credite); 50 locuri; Mass-media şi comunicare publică - 4 semestre (120 credite). 50 locuri

Facultatea de Ştiinţe Juridice

Bd. Revoluţiei nr. 94-96, tel. 0257/210171, 0257/214890
Drept – zi, 200 locuri; id, 200 locuri - 4 ani
Studii universitare de masterat:
Ocrotirea familiei şi asistenţă socială - 4 semestre (120 credite); 50 locuri; Medierea – Proceduri necontencioase de soluţionare a conflictelor - 4 semestre (120 credite); 50 locuri; Instituţii de drept penal şi procesual penal - 3 semestre (90 credite); 50 locuri; Instituţii de drept civil şi procesual civil - 3 semestre (90 credite). 50 locuri

Facultatea de Ştiinţe Economice

Str. Eminescu nr. 15, tel. 0257/213066
Marketing – zi, 100 locuri; id 100 locuri - 3 ani
Contabilitate şi informatică de gestiune – zi 100; id 100 - 3 ani
Administrarea Afacerilor – zi, 3 ani, 100 locuri
Administrarea Afacerilor (în limba engleză) – zi, 3 ani, 50 locuri
Economia comerţului, turismului şi serviciilor – zi, 100 locuri, id, 100 locuri, 3 ani
Finanţe şi bănci – zi, 3 ani, 100 locuri
Studii universitare de masterat:
Marketingul şi managementul firmei - 4 semestre (120 credite); 50 locuri; Administrarea afacerilor în turism şi servicii - 4 semestre (120 credite); 50 locuri; Audit şi expertiză contabilă - 4 semestre (120 credite); 50 locuri

Facultatea de Medicină, Farmacie şi Medicină Dentară

Str. Feleacului nr. 1, tel. 0257/212204
Nutriţie şi dietetică – zi, 3 ani, 50 locuri
Farmacie – zi, 5 ani, 150 locuri
Asistenţă medicală generală – zi, 4 ani, 100 locuri
Moaşe – zi, 4 ani, 50 locuri
Tehnică dentară – zi, 3 ani, 75 locuri
Balneo-fiziokinetoterapie şi recuperare – zi, 3 ani, 50 locuri
Studii universitare de masterat:
Biologie moleculară şi biotehnologii – 4 semestre (120 credite), 50 locuri; Medicină comunitară şi sănătatea familiei - 3 sem (90 de credite), 50 locuri; Medicină socială şi management sanitar – 3 sem (90 de credite). 50 locuri

SPECIALIZĂRI ŞCOALĂ DOCTORALĂ: Medicină Internă, Urologie, Medicina Familiei, Ortopedie, Farmacologie, Radiologie, Psihiatrie, Semiologie Medicală şi Gastroenterologie

STUDII UNIVERSITARE DE DOCTORAT

1. DOMENIUL: ŞTIINTE ALE NATURII
DOMENIUL DE DOCTORAT: BIOLOGIE

2. DOMENIUL: ŞTIINŢE MEDICALE
DOMENII DE DOCTORAT :
GASTROENTEROLOGIE - UROLOGIE

ADMITEREA LA DOCTORAT
Admiterea pentru ciclul de studii universitare de doctorat se organizează în sesiunea septembrie 2011, conform următorului calendar:
a) 1 septembrie - 20 septembrie: înscrierea candidaţilor
b) 20 - 25 septembrie evaluarea dosarelor depuse de candidaţi
c) 25-29 septembrie - susţinerea interviului
d) 29 septembrie - comunicarea rezultatelor admiterii

Informaţii la tel: 00357080071, e-mail:scoaladoctorala@uvvg.ro

Facultatea de Educaţie Fizică şi Sport

Str. Praporgescu nr. 1-3, tel. 0257/254108
Educaţie fizică şi sportivă – zi, 3 ani, 100 locuri
Kinetoterapie şi motricitate specială – zi, 3 ani, 50 locuri
Studii universitare de masterat:
Managementul activităţilor şi organizaţiilor de educaţie fizică şi sportive – 4 semestre (120 credite); 50 locuri; Kinetoprofilaxie şi recuperare fizică – 4 semestre (120 credite); 50 locuri

Facultatea de Psihologie, Ştiinţe ale Educaţiei şi Asistenţă Socială

Str. Praporgescu nr. 1-3, tel. 0257/338533, 0257/250609
Psihologie – zi, 100 locuri; id, 100 locuri - 3 ani
Asistenţă socială - zi, 50 locuri; id 50 locuri - 3 ani
Pedagogia învăţământului primar şi preşcolar – zi, 100 locuri; id 100 locuri - 3 ani
Studii universitare de masterat:
Psihologia clinică şi psihoterapie - 4 semestre (120 credite); 50 locuri
Management educaţional – 4 semestre (120 credite); 50 locuri

FACILITĂŢI ACORDATE STUDENŢILOR

- nu se percepe taxă de înscriere
- nu se percepe taxă de admitere
- taxele de şcolarizare sunt în scădere faţă de anul trecut şi pot fi achitate în 4 rate
- prima rată este de 40% din taxa de şcolarizare
- condiţii avantajoase şi reducerea costurilor de preţ la cazare şi masă
- asigurarea de burse de studiu în străinătate (programele Erasmus)

BENEFICIAZĂ DE REDUCEREA TAXEI DE ŞCOLARIZARE

- studenţii care achită integral taxa de şcolarizare
- studenţii Universităţii care provin din aceeaşi familie
- studenţii care nu depăşesc vârsta de 25 de ani, ai căror părinţi sunt pensionari
- studenţii care urmează două sau mai multe specializări în cadrul Universităţii
- studenţii care urmează a doua specializare în cadrul Universităţii, fiind absolvenţi ai Universităţii de Vest „Vasile Goldiş" din Arad

BENEFICIAZĂ DE ŞCOLARIZARE GRATUITĂ

- **BURSE „VASILE GOLDIŞ"** pentru candidaţii din promoţia 2011, care au obţinut între media 9,00 şi 10,00 la examenul de bacalaureat
- absolvenţii claselor a XII – a care au obţinut locul I-III la olimpiadele şcolare, faza naţională în anul 2011
- studenţii care provin de la casele de copii sau orfani de ambii părinţi, care nu realizează venituri şi care nu depăşesc vârsta de 25 de ani
- absolvenţii claselor a XII-a care au fost şefi de promoţie în anul 2011

Facultatea de Ştiinţe ale Naturii

Str. Liviu Rebreanu nr. 91-93, tel. 0257/228622
Biologie - zi, 3 ani, 50 locuri
Ecologie şi protecţia mediului – zi, 3 ani, 50 locuri
Geografia turismului – zi, 3 ani, 50 locuri
Studii universitare de masterat:
Analize de laborator utilizate în domeniul biomedical – 4 semestre (120 credite); 50 locuri
Biologie şi biotehnologii moleculare cu aplicaţii farmaco-medicale (în limba franceză) – 3 semestre (90 credite); 50 locuri
Şcoală Doctorală: specializarea Biologie

Facultatea de Inginerie

Str. Cocorilor nr. 57, tel. 0257/251566
Silvicultură – zi, 60 locuri; f.r. 50 locuri - 4 ani
Inginerie şi management în alimentaţia publică şi agroturism – zi 60 locuri; fr 50 locuri - 4 ani
Peisagistică – zi, 4 ani, 50 locuri
*** SPECIALIZARE NOUĂ: „INGINERIA SISTEMELOR DE ENERGII REGENERABILE"** – zi, 4 ani, 30 locuri
Studii universitare de masterat:
Marketing şi management forestier – 3 semestre (90 de credite) 50 locuri

Informaţii suplimentare:

CENTRUL PERMANENT DE INFORMARE ŞI ÎNSCRIERE
B-dul Revoluţiei Nr. 94-96, Tel. 0257/280373 email: admitere@uvvg.ro site:www.uvvg.ro;
Acte necesare la înscriere
Diploma de bacalaureat în original sau adeverinţă
Copie legalizată a diplomei de licenţă (adeverinţă pentru absolvenţii promoţiei 2011)
Certificat de naştere (copie legalizată)
Certificat de căsătorie (copie legalizată)
Adeverinţă medicală
Trei fotografii format 3/4
Dosar plic

ADMITEREA

Admiterea pentru ciclul universitar de licenţă şi ciclul de studii universitare de masterat se organizează pe bază de concurs de dosare în sesiunea septembrie, conform următorului calendar:
a) până la data de 29 septembrie: înscrierea candidaţilor
d) 30 septembrie – comunicarea rezultatelor admiterii

(H-745871)

INTREVIU JA. IUSTIN CIONCA, DEPUTAT PDL

„Constituţia trebuie pusă în acord cu realităţile”

Interviu cu deputatul democrat-liberal Iustin Cionca despre revizuirea Constituţiei, comasarea alegerilor şi negocierile cu partidele din opoziţie.

JURNAL ARĂDEAN. Domnule deputat, aţi fost cooptat în Comisia de revizuire a Constituţiei. Destăinuiţi-ne care sunt principalele prevederi vizate în revizuire.

IULTIN CIONCA. În primul rând avem un referendum care trebuie pus în practică. Peste 90% din populaţia care a mers la vot ne-a cerut să reducem numărul parlamentarilor şi să reducem Parlamentul la o singură Cameră. În acelaşi timp sunt inadvertenţe ale Constituţiei, neclarităţi care trebuiesc limpezite. De exemplu relaţiile Guvern - Preşedinte, Guvern - Parlament, Parlament - Preşedinte. Suspendarea preşedintelui trebuie să rămână, dar trebuie şi responsabilitate politică. Dacă preşedintele rămâne în funcţie prin votul poporului, Parlamentul trebuie dizolvat, pentru că trebuie găsit un sistem de echilibru între puterile statului, care să prevină abuzul de putere.Totodată, deciziile Curţii Constituţionale trebuie puse în acord cu funcţionarea normală a statului de drept în urma apariţiei unor situaţii în practică, pentru a elimina blocajele.

De asemenea, limitarea dreptului Guvernului de a-şi asuma răspunderea o singură dată pe sesiune, va da legitimitate mai mare Parlamentului în dezvoltarea şi promulgarea unor legi, precum şi răspunderea penală a miniştrilor, ceea ce va conduce la o responsabilizare mai mare a actului de guvernare.

Alte neclarităţii din Constituţie se referă la eliminarea imunităţii în faţa justiţiei a miniştrilor sau a parlamentarilor, nemaifiind necesar avizul Parlamentului; Responsabilizarea judecătorilor pentru sentinţele greşite ca urmare a incompetenţei sau a corupţiei; Depolitizarea Consiliului Superior al Magistraturii, prin introducerea unui număr mai mare de oameni din societatea civilă şi eliminarea posibilităţii ca Preşedintele României să ia parte la şedinţele Consiliului Superior al Magistraturii; Statul trebuie să evite deficitul public excesiv. Deficitul bugetar nu poate fi mai mare de 3% din PIB, iar datoria publică nu poate depăşi 60% din PIB. Iar împrumuturile externe să se facă numai în domeniul investiţiilor; Reorganizarea administrativă având ca obiectiv dezvoltarea şi debirocratizarea.

Şi nu în ultimul rând, Art. 44 din Constituţia României, alineatul 8 care prevede: „Averea dobândită licit nu poate fi confiscată. Caracterul licit al dobândirii se prezumă”. Acum statul trebuie să facă dovada ilegalităţii modului de dobândire a averilor. Noi dorim ca cel condamnat pentru o infracţiune să facă dovada că şi-a dobândit averea legal. În caz contrar odată cu condamnarea, instanţa să decidă şi confiscarea averii.

Aţi avut negocieri cu partidele din opoziţie în privinţa revizuirii Constituţiei? Spuneţi-ne în viziunea dvs. care ar putea fi punctele comune asupra cărora ar putea cădea cu toţii de acord, şi care ar fi punctele fierbinţi.

CIONCA. Această comisie specială pentru revizuirea Constituţiei a fost votată anul trecut. De atunci Opoziţia îşi menţine punctul de vedere: „Constituţia trebuie revizuită de către noul Parlament, care să aibă legitimitatea dată de votul oamenilor”. Adică în 2013.

Cu o astfel de abordare, oricât de deschişi am fi la negocieri, nu avem cu cine negocia. Din discursurile unor lideri USL pe tema revizuirii Constituţiei am luat notă că singura propunere cu care ar fi de acord este reducerea numărului de parlamentari, dar ar dori păstrarea celor două camere.

Din punctul meu de vedere cred că, aici am putea face un compromis, camera legiuitoare să rămână Camera Deputaţilor, iar cea superioară să aibă un rol consultativ pe probleme de administraţie locală sau externe.

Totuşi, haideţi să o spunem pe şleau: vreţi să modificaţi Constituţia tocmai pentru a amâna alegerile locale şi a da răgaz PDL să se adune?

CIONCA. Ca să amânăm alegerile locale nu trebuie modificată Constituţia. Este suficient să modificăm legea electorală şi legea privind statutul aleşilor locali. Şi asta o să şi facem. Vrem să modificăm Constituţia pentru a o pune în acord cu realităţile României şi cu voinţa populară exprimată la referendumul din 2009.

Ştiu că sunteţi un adept al comasării alegerilor. În afară de mult invocatul motiv al economiei şi cel al eliminării unei campanii, perioadă în care practic se paralizează activitatea instituţiilor statului, prin ce poate fi benefică pentru ţară şi pentru cetăţenii ei această comasare?

CIONCA. În afara motivelor invocate de dumneavoastră, ar mai fi şi alte motive pentru comasarea alegerilor şi anume: Participarea cetăţenilor va fi mai mare - de unde o legitimitate crescută a aleşilor. Motivele sunt duble, mobilizarea e dublă;

Se va obţine o mai mare coerenţă între coaliţiile locale şi cele naţionale; Mult mai mulţi candidaţi. Pe actualul sistem de alegeri foarte mulţi politicieni candidează prima dată la alegerile locale.

Apoi, o mare parte din ei, fie că au pierdut, fie că au câştigat candidau şi la parlamentare.

Acum partidele vor trebui să-şi găsească mai mulţi candidaţi şi e o şansă de înnoire a clasei politice; Mită electorală mai puţină; Trădările sunt afectate.

Cei care erau aleşi la locale nu se mobilizau sau trădau. Acum formaţiunile politice ştiu că intră în alegeri cu nişte aleşi locali mult mai previzibili. Pentru parlamentari, în primul rând.

> „Ca să amânăm alegerile locale nu trebuie modificată Constituţia

O ultimă întrebare, de suflet. Ce ar face deputatul Iustin Cionca dacă nu ar mai fi parlamentar? Dacă politica, alegerile, Constituţia, legile le-ar decide alţii. Dacă părerea lui nu ar mai conta.

CIONCA. Politica seamănă foarte mult cu fotbalul. Un om politic joacă în echipă, nu pe ce post ar dori, ci pe postul pe care antrenorul îl vede cel mai potrivit. Şi pentru că şi în politică, ca şi în fotbal, vine momentul când nu mai poţi ajuta echipa în teren, trebuie să te retragi. Asta nu înseamnă că nu vei mai susţine echipa. Cred că ai obligaţia de a fi în tribună, plătind biletul de intrare şi încurajând echipa favorită.

Sfinţire la sediul Ligii Pensionarilor din Arad

ARAD. Noul sediu al Ligii Pensionarilor Arad, situat pe strada Hunedoarei, nr. 4 - în apropiere de Biserica Sârbească, a fost inaugurat oficial vineri. După tăierea panglicii a urmat şi o slujbă de sfinţire a sediului, iar mai apoi toţi cei prezenţi, invitaţi şi pensionari, au vizitat noua locaţie.

Liga Pensionarilor îşi va desfăşura activitatea în clădirea de pe strada Hunedoarei la etajul 1, în timp ce la parter se află AAD - CAR (Casa de Ajutor Reciproc) Solidaritatea. Liga Pensionarilor a accesat un credit pentru a cumpăra etajul clădirii şi pentru a-l amenaja, Banca Română de Dezvoltare fiind cea care a decis să fie alături de pensionarii arădeni.

„Este un vis care a devenit realitate, acum, după 12 ani. Ne-am dorit să avem un loc unde să îi putem primi pe pensionari în condiţii decente”, a spus preşedintele de onoare a Ligii, Ilie Cerna.

> „Este un vis care a devenit realitate, acum, după 12 ani
> **ILIE CERNA**

Pe de altă parte, preşedintele executiv, Costică Corodescu, a spus că: „ Alături de Banca Română de Dezvoltare vom încerca să venim în ajutorul pensionarilor care încă îşi primesc pensiile de la factorii poştali. Vom merge din casă în casă şi le vom expune avantajele utilizării cardurilor”. **JA-A.P.**

Tăierea panglicii la Liga Pensionarilor FOTO: A.P.

Profesorii au fost cernuţi pentru catedră

Majoritatea profesorilor care predau în acest an sunt titulari sau suplinitori calificaţi.

ARAD. Avem cadre didactice calificate pregătite, deci nu vor mai fi scuze la final de an dacă situaţia din învăţământul arădean nu va fi schimbată în bine. Potrivit informaţiilor furnizate de Inspectoratul Şcolar Judeţean, din cei 4787 de dascăli, cei mai mulţi sunt titulari, 3766, ceea ce presupune deja un anumit standard de calitate. Urmează ca pondere suplinitorii calificaţi, 852 de profesori şi doar 54 de necalificaţi.

„Dintre aceştia 29 sunt cu studii superioare cu o specializare apropiată disciplinei pe care o vor preda” - a precizat Laura Putnic, purtător de cuvânt al IŞJ Arad.

ANGAJAŢII SISTEMULUI

În învăţământul arădean lucrează 6365 de salariaţi din care profesori sunt 4787, ceilalţi fiind personal didactic auxiliar sau nedidactic.

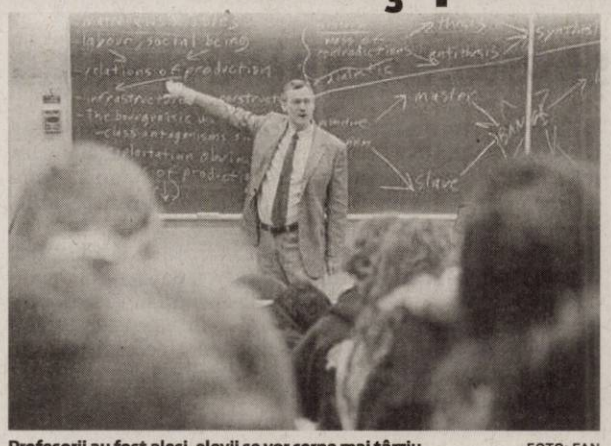

Profesorii au fost aleşi, elevii se vor cerne mai târziu FOTO: FAN

Pensionari ramân la catedră

Aproape 80 de dascăli pensionari vor lucra în acest an în şcolile arădene. Revenirea sau menţinerea lor la catedră a fost necesară datorită interdicţiei din partea ministerului de resort de a fi introduşi în sistem cei care au luat sub nota 5 la examenele de titularizare sau suplinire. Orele rămase neocupate după repartizările pe posturi au fost date acestor foşti dascăli care au dorit sau au fost rugaţi să mai predea elevilor chiar şi după pensionare. **JA-M.A.**

PRM cere desfiinţarea UDMR

ARAD. Preşedintele PRM Arad, Dorin Filip, consideră că înscrierea partidului lui Laszlo Tökes în registrul partidelor politice reprezintă o undă verde de dată celor care doresc obţinerea autonomiei teritoriale.

„Denumirea partidului - Partidul Popular Maghiar din Transilvania - arată cum nu se poate mai clar care e singurul obiectiv al acestuia, destrămarea statului naţional unitar român. Este incredibil că justiţia română, în loc să-l condamne pe Tökes pentru repetatele incitări la distrugerea statului român, îl lasă să îşi facă partid, numai pentru că preşedintele Traian Băsescu vrea cu orice preţ să inventeze tot felul de partide şi partidule, pe care să le manevreze în interesul său personal. Iar pentru aceasta, este capabil să dea undă verde acestui duşman declarat al României şi al românilor. Dacă tot s-a aprobat înfiinţarea acestui partid maghiar, atunci, logic, UDMR ar trebui să fie desfiinţată, nu lăsată să funcţioneze ca un partid politic”, declară Dorin Filip.

JA-S.T. Dorin Filip FOTO: S.T.

Ţigările au fost confiscate FOTO: JA

Ţigări fără timbru în Piaţa Fortuna Arad

ARAD. Trei femei care comercializau ţigări au fost prinse asupra faptului. Poliţiştii de la Secţia 1 le-au depistat pe S. Ana de 24 de ani, M. Luci de 17 ani şi F. Mariana de 27 de ani, toate din Arad, în timp ce comercializau ţigări netimbrate în piaţa Fortuna. Cele trei femei au fost sancţionate cu suma de 3.000 lei, iar ţigările au fost confiscate.

JA - V.G.

174

de sancţiuni în valoare de 10.500 lei şi 90 de puncte de penalizare au aplicat agenţii de poliţie rutieră. Pentru încălcarea regulilor de circulaţie poliţiştii au retras trei permise de conducere şi au reţinut 4 certificate de înmatriculare. Agenţii de ordine publică au aplicat 16 sancţiuni în valoare de 14.500 lei, au aplanat 7 conflicte şi au controlat 10 sisteme de pază.

JA - V.G.

Prins când a furat şase tone de cupru

ARAD. A fost prins că a furat şase tone de cupru de la o societate comercială. Poliţiştii din cadrul Poliţiei oraşului Ineu îl cercetează pe L. Petru de 20 de ani din Şicula sub aspectul săvârşirii infracţiunii de furt calificat. Totul s-a întâmplat în jurul orei 22:00 în data de 14 septembrie când hoţul a furat 6.775 kilograme de terminali de cupru din incinta unei societăţi comerciale.

JA - V.G.

S-a ascuns în maşină FOTO: A.G.

Minoră ascunsă între scaunele maşinii

NĂDLAC. Poliţiştii de frontieră de la Nădlac au descoperit o fată de 16 ani care încerca să iasă fraudulos din ţară. Ascunsă între scaunele maşinii şi acoperită cu haine, N.L. A declarat că a forţat ieşirea din România deoarece părinţii nu i-au dat procuroră notarială pentru a pleca în străinătate. Totodată, Luminiţa D., pasageră în autoturism, va fi cercetată pentru complicitate la tentativă de trecere ilegală a frontierei.

JA-A.G.

A stat cu soţul mort în casă

ARAD. Întâmplare sinistră şi revoltătoare în cartierul Micălaca din municipiul Arad. O femeie a stat câteva zile cu soţul mort în casă. Joi seara mai mulţi locatari de pe strada Săvârşin au chemat pompierii pentru a intra în apartamentul unor vecini de ai lor. Din declaraţiile locatarilor, din imobilul cu pricina se simţea un miros groaznic. Pompierii ajunşi la faţa locului au spart uşa şi s-au îngrozit de ce au găsit în casă: o femeie imobilizată la pat, care nu putea să se mişte, şi cadavrul unui bărbat mort de câteva zile, intrat deja în putrefacţie. Au fost chemaţi imediat poliţiştii pentru a prelua cazul. „Oamenii legii deplasaţi la faţa locului au găsit o femeie care este imobilizată la pat de câţiva ani, fiind bolnavă. A fost descoperit şi cadavrul soţului care, se pare, era mort de câteva zile. Pe trupul cu pricina nu au fost identificate semne de violenţă.

Cadavrul a fost transportat la morgă, urmând ca medicii legişti să identifice cauzele morţii bărbatului", ne-a anunţat Camelia Tuduce, purtătorul de cuvânt al Poliţiei. Din spusele vecinilor, cei doi bătrâni erau singuri în Arad, neavând rude. Fiica lor lucrează în străinătate şi nimeni nu se prea îngrijea de soarta lor.

JA-A.G.

Pompierii au spart uşa FOTO: A.G.

Alertă în vămi: opriţi florile!

Nouă TIR-uri cu bulbi şi flori din Olanda sunt în acest moment indisponibilizate de către Garda Financiară.

ARAD. Garda Financiară, Protecţia Consumatorului şi Direcţia Sanitar Veterinară sunt în alertă încă de sâmbătă seara, după ce a fost depistat un transport de bulbi de lalele din Olanda fără ca transportatorul să poată face dovada actelor pentru marfa deţinută. Din acel moment instituţiile s-au mobilizat şi au decis să oprească toate transporturile de flori, fie ele plante sau bulbi, provenite din Olanda, existând posibilitatea ca acestea să fie infectate cu o anumită bacterie. Mai mult, în cadrul unor transporturi controlate inspectorii au depistat plante ce nu erau etichetate sau aveau frunzele pătate.

De amploare

„Există suspiciuni cu privire la existenţa unei bacterii în produsele provenite din Olanda, flori, bulbi de flori, seminţe. În urma acestor suspiciuni a fost întreprinsă o acţiune mai de amploare în punctele de trecere a frontierei din judeţele Arad şi Bihor. În prima fază transporturile sunt indisponibilizate, se trece, apoi, la prelevarea de probe, iar în urma analizelor se vor lua măsurile ce se impun", explică Anton Pop, comisar şef, şeful Gărzii Financiare Timiş.

Pe piaţă sau la distrugere

Conform inspectorilor ce întreprind controalele din vămi, în cazul în care se va dovedi că plantele, seminţele şi bulbii reţinuţi nu sunt infectaţi cu vreo bacterie, atunci transportatorii îşi vor putea relua drumul spre destinaţie. Dacă, însă, plantele se vor dovedi a fi infectate, cel mai probabil se va trece la distrugerea lor.

JA-A.P.

TIR-urile cu flori, trase pe dreapta FOTO: V.O.

NOUĂ TIR-URI, OPRITE

Până în acest moment există nouă transporturi oprite la Arad. Două dintre acestea se află la depozitul deţinut de Garda Financiară, în timp ce celelalte şapte sunt în punctele de trecere a frontierei. Acţiunea de control va continua atât în vama Nădlac, cât şi în vama Vărşand.

Doi morţi pe şosele, la Zimbru şi Vinga

ARAD. Două persoane şi-au pierdut viaţa în urma unor accidente petrecute pe raza judeţului nostru. Primul accident a avut loc în zona satului Zimbru, în apropiere de Sebiş. Potrivit purtătorului de cuvânt al Poliţiei, Camelia Tuduce, este vorba despre un tractorist care a lovit un mopedist. „Victima a fost transportată în stare gravă la Spitalul Judeţean Arad, apoi la Timişoara, dar, din păcate, a decedat. Conducătorul tractorului, care nu deţinea permis de conducere, a fost reţinut şi urmează să fie propus instanţei pentru arestare preventivă", ne-a anunţat Camelia Tuduce. Al doilea accident s-a petrecut pe drumul care leagă Aradul de Timişoara, în Vinga. Din primele cercetări, se pare că şoferul unei Dacii Logan a pierdut controlul volanului şi a intrat pe contrasens unde s-a ciocnit violent cu un TIR care circula regulamentar. „În urma impactului, Dacia a ieşit de pe partea carosabilă şi a luat foc, fiind nevoie de intervenţia pompierilor pentru stingerea incendiului. Din nefericire, şoferul Loganului a decedat pe loc", ne mai spune Tuduce.

JA-A.G.

Întâlnire cu romii din Pecica

PECICA. Poliţiştii de la Ordine Publică şi de la Compartimentul de Analiză şi Prevenire a Criminalităţii au organizat o întâlnire cu romii din Pecica. „În cadrul discuţiilor s-a încercat identificarea principalelor probleme cu care se confruntă comunitatea romă din localitate, precum şi modalităţi de rezolvare a acestora. Au fost dezbătute problemele cu care se confruntă etnicii romi, aspecte legate de necesitatea comunicării acestor probleme către autorităţi, dar şi aspecte legate de constatările poliţiştilor în cadrul activităţilor pe care le desfăşoară", ne anunţă Camelia Tuduce, purtătorul de cuvânt al Poliţiei. Aceasta mai spune că oamenii legii vor continua întâlnirile cu romii din mai multe localităţi.

JA-A.G.

Discuţie liberă FOTO: JA

Acte false la vama Nădlac

NĂDLAC. Poliţiştii de frontieră din Nădlac au depistat o persoană care s-a folosit de un document fals în încercarea de a ieşi din România. Tetaj B., de 43 de ani, cetăţean sârb, a prezentat la control un paşaport eliberat de autorităţile cehe. Aparatura din dotarea poliţiştilor a scos la iveală faptul că actul era fals. Prins în flagrant, sârbul a declarat că a cumpărat paşaportul cu 1.500 de euro de la un necunoscut şi vroia să ajungă în Germania. Acum poliţiştii îl cercetează penal pentru tentativă de trecere ilegală a frontierei de stat.

JA-A.G.

„Piraţi" prinşi şi cercetaţi la Arad

ARAD. Două persoane din Arad au rămas fără hard disk-uri şi vor fi cercetate de poliţie. În urma efectuării a două percheziţii domiciliare, poliţiştii au ridicat în vederea cercetărilor hard-disk-urile conţinând filme, jocuri, muzică şi programe de calculator, urmând a se solicita percheziţii în sistem informatic. Cele două persoane, la care au fost efectuate percheziţiile domiciliare, sunt cercetate sub aspectul săvârşirii infracţiunii de punere la dispoziţia publicului, prin internet, fără consimţământul titularului, a operelor şi produselor purtătoare de drepturi de autor şi conexe.

JA - V.G.

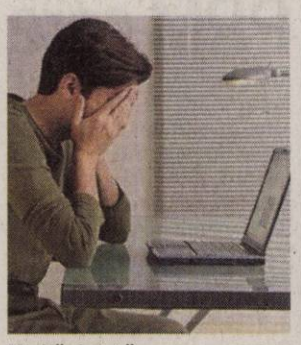

Muzică piratată FOTO: JA

Sport

„Cu excepţia meciului de la Oradea, suntem datori faţă de susţinători însă ne străduim să îndreptăm situaţia"

Dan Stupar, antrenor secund UTA

3

partide a susţinut UTA acasă, totuşi nu i-au fost suficiente pentru (măcar) o victorie. În dreptul meciurilor câştigate pe propriul teren figurează, în continuare, cifra 0. Şi nu numai atât: un alt fapt îngrijorător îl reprezintă incapacitatea de a perfora porţile adverse, UTA înscriind până acum o singură dată în faţa suporterilor săi.

Papură nu este din cale afară de bucuros

ARAD. „A fost un meci disputat împotriva unei echipe titrate. E frumos când două echipe îşi văd de fotbal şi vor să câştige, nu trag de timp. Păcat că nu am reuşit să înscriem, am fi meritat-o, nu ştiu dacă am fi meritat să şi câştigăm. Practic, acesta e marele regret al disputei. UTA nu ne-a fost superioară, am jucat de la egal la egal", a declarat tehnicianul oaspeţilor, Corneliu Papură.

JA–A.H.

Roli Nagy FOTO: J.A.

„Ne lipseşte eficacitatea"

ARAD. Iată ce a declarat la final „principalul" FC UTA, Roli Nagy: „Din nefericire, suferim în joc, nu am reuşit nici acum să marcăm pe teren propriu. Nu mai este atât de frumoasă victoria de la Oradea, dacă nu am reuşit să o legăm cu alta şi la acest meci. Atâta timp cât nu înscriem vom avea probleme. Nu am avut luciditatea necesară, totuşi, cu un dram de noroc puteam câştiga. Aşa cum am mai spus-o, nu e nicio problemă, eu mă pun la dispoziţia conducerii, dar se aşteaptă, brusc, prea multe. Nu mai există răbdare, e încă nevoie de timp. Se uită de unde am plecat şi unde am ajuns, că nu putem face totul peste noapte. Oricum, UTA e UTA, îmi asum răspunderea rezultatelor, dar nu eu sunt problema". **JA – A.H.**

UTA a uitat cum e să se impună acasă

Nici în al treilea joc susţinut pe propriul teren, „alb-roşiii" nu au reuşit să obţină toate punctele.

Regrete tardive după încă un semieşec pe stadionul „Francisc Neuman" FOTO: CĂLIN ANDRA

ARAD. Două remize (Juventus Bucureşti, ALRO Slatina) şi o înfrângere (CSM Râmnicu Vâlcea). Este bilanţul inacceptabil al echipei UTA pe propriul teren, în acest sezon. Practic, tot ce au strâns cu migală în deplasare, ai noştri au risipit cu nonşalanţă acasă. La fel s-a întâmplat cu ALRO Slatina, vineri seara. Deşi avizaţi de importanţa partidei, puşi în gardă şi având în minte precedentele nereuşite de pe arena „Neuman", utiştii tot nu au putut schimba istoria. În faţa suporterilor, adică acolo unde ar trebui să le meargă cel mai bine, ei îşi arată limitele şi, din păcate, dezamăgesc.

Piele nevândută

Aşa cum era de aşteptat, gruparea din Slatina şi-a vândut scump pielea în deplasarea de la Arad.

UTA – ALRO 0-0

UTA: Smaranda – Bălan, Pascariu, Pocuca, Siminic – Chindriş, Varga (Drăgan, min. 46) – Gîlcă (Nădăban, min. 46), Hidişan, Purece (Jackie Nicolae, min. 63) – Drăghici.
ALRO Slatina: Marinescu – Pasăre, Grosu, Vişa, Vodiţă – Sergiu Popescu, Quist, Precup, Ed. Stoica – Ene (Crăciun, min. 81), Creţu (Stoianof, min. 74).
Arbitri: Teodora Albon – Petrică Câmpeanu, Doru Lucaciu (toţi din Cluj Napoca). Rezervă: Dan Dreve (Cluj Napoca). Obs FRF: Marcu Traian (Sibiu), Nicu Neagoe (Craiova).
Cartonaşe galbene: Nădăban, Hidişan.

De fapt, nu şi-a vândut-o deloc, întrucât a pus un punct în tolbă.

Ceva mai periculoşi

Probabil şi din cauza temerii că un gol primit i-ar compromite, în mare măsură, şansele de victorie, UTA nu a fost atât de ofensivă în prima repriză.

Ştia că întâlneşte un animal rănit, dispus la orice. Apoi, după pauză, elevii antrenorului Roli Nagy au fost ceva mai periculoşi, totuşi Drăgan, Hidişan şi Purece nu au găsit drumul spre poartă.

La rândul lor, oaspeţii şi-au arătat colţii, fiind nevoie de intervenţiile lui Smaranda pentru ca tabela să rămână imaculată.

Una peste alta, fanii s-au întors la casele lor cu un gust amar şi cu o singură consolare: următorul adversar ce vine în Calea „Aurel Vlaicu" este Poli Timişoara.

Dacă nici atunci, împotriva rivalei de o viaţă, atunci când?

ADRIAN HĂRŢĂU
adrian.hartau@informmedia.ro

Utiştii au fost mereu prinşi în cleştele defensivei adverse FOTO: C. ANDRA

Au vrut, dar n-au putut

ARAD. Remiza cu ALRO Slatina, dar mai ales jocul prestat de Hidişan şi compania a produs dezamăgire printre fidelii suporteri utişti. Pentru prima oară în acest sezon au apărut apostrofările şi huiduielile la adresa alb-roşilor, faţă de care aceştia au taxând neputinţa elevilor pregătiţi de Roly Nagy şi Dan Stupar. Pentru că nu vrem a da crezare unor voci teribiliste, care făceau trimitere la un posibil aranjament la pariuri, mergem pe varianta că băieţii atât au putut... **JA-D.S.**

Duckadam, erou de film-portret

TIMIŞOARA. În cadrul manifestărilor dedicate unui secol de fotbal în România, în oraşul de pe Bega va avea loc mâine, ora 18, o masa rotundă şi o prezentare de film. La dezbaterea moderată de scriitorul Radu Paraschivescu, vor participa, printre alţii, ca invitaţi de onoare, Helmut Duckadam şi Emeric Jenei. Fostul golkeaper plecat din Semlac pentru a deveni „eroul de la Sevilla" va fi personajul principal al unui film-portret, realizat de redacţia română a MTV Szeged, film care va fi difuzat, în premieră, în preambulul mesei rotunde: „Un secol de fotbal în România". **JA-D.S.**

La concurs, doar cine e pregătit

ARAD. Comisia Centrală a Arbitrilor din cadrul FRF scoate la concurs (Bucureşti, 10-11 octombrie) 9 locuri pentru Liga II (3 centrali şi 6 asistenţi) şi 15 pentru Liga III (5 centrali şi 10 asistenţi).

Aradul va încerca să-şi sporească numărul arbitrilor divizionari, Claudiu Tripa, preşedintele Comisiei Judeţene de Arbitrii, pregătind participarea la examen cu multă atenţie.

„Nu vrem să facem act de prezenţă. Vom trimite la concurs doar arbitrii bine pregătiţi, fizic şi teoretic, pe care îi vom testa în prealabil" - spune Tripa. **JA-D.S.**

Lovituri dure, spectaculoase FOTO: CĂLIN ANDRA

A fost Noaptea Greilor

ARAD. Asistenţă extrem de redusă, sâmbătă seara, la Sala Sporturilor, acolo unde, Adolf Ivanovici şi Ioan Caia au pus la cale o gală K-1, intitulată Noaptea Greilor. Cei care, totuşi, au trecut pragul sălii au asistat la meciuri interesante, în care sportivii nu au făcut economie de pumni şi picioare. Vedeta reuniunii a fost pugilistul Cristofor Alexandru, care a măturat pe podea cu adversarul său din ring, într-un meci de box amatori disputat fără căşti. **JA-D.S.**

aradon.ro
Pentru mai multe foto

FOTBAL – LIGA II, ETAPA 5

Rezultate: FC UTA – ALRO Slatina 0-0, FC Argeş – Gloria Bistriţa 1-3, Mureşul Deva – Juventus Bucureşti 3-2, Chindia Târgovişte – Arieşul Turda 2-1, Luceafărul Oradea – CSM Rm. Vâlcea 2-1, Unirea Alba Iulia – Poli Timişoara 1-1, Gaz Metan Severin – FC Olt 0-0, FC Maramureş Baia Mare – FC Bihor 0-1.

Clasament

1.Bistriţa	5	3	2	0	12-5	11
2.Gaz Severin	5	3	2	0	6-0	11
3.Poli Timişoara	5	3	2	0	9-5	11
4.FC Argeş	5	3	1	1	11-7	10
5.Alba Iulia	5	2	2	1	6-4	8
6.UTA	5	2	2	1	5-3	8
7.Târgovişte	5	2	2	1	6-5	8
8.Juventus	5	2	1	2	6-6	7
9.Luceafărul	5	2	1	2	4-5	7
10.FC Bihor	5	2	0	3	4-9	6
11.Mureşul Deva	5	2	0	3	4-10	6
12.Maramureş	5	1	1	3	6-8	4
13.FC Olt	5	1	1	3	4-6	4
14.ALRO Slatina	5	0	3	2	3-5	3
15.Rm Vâlcea	5	1	0	4	4-8	3
16.Arieşul Turda	5	0	2	3	2-6	2

Etapa viitoare: Juventus Bucureşti – FC Argeş, Arieşul Turda – Mureşul Deva, CSM Rm. Vâlcea – Chindia Târgovişte, FC Bihor – Luceafărul Oradea, ALRO Slatina – Maramureş Baia Mare, FC Olt – FC UTA, Poli Timişoara – Gaz Metan Severin, Gloria Bistriţa – Unirea Alba Iulia.

FOTBAL – LIGA III, ETAPA 5

Rezultate: Jiul Petroşani – Autocatania Caransebeş 1-2, Naţional Sebiş – ACS Recaş 1-1, Gloria Reşiţa – Poli Timişoara II 1-5, CFR Simeria – Gloria Arad 1-0, Mama Mia Becicherecu Mic – Millenium Giarmata 1-2, Flacăra Făget – Şcolar Reşiţa 3-1, Unirea Valea lui Mihai – Bihorul Beiuş 0-1, CS Vladimirescu – FC Hunedoara 1-2.

Clasament

1.Giarmata	5	5	0	0	10-3	15
2.Beiuş	5	4	1	0	7-3	13
3.Recaş	5	3	2	0	8-3	11
4.Caransebeş	5	3	2	0	6-3	11
5.Hunedoara	5	3	1	1	6-4	10
6.Făget	5	3	0	2	8-6	9
7.Şcolar Reşiţa	5	2	2	1	6-6	8
8.Timişoara II	5	2	1	2	10-7	7
9.Naţional Sebiş	5	1	2	2	5-5	5
10.Valea lui Mihai	5	1	2	2	5-6	5
11.Jiul Petroşani	5	1	1	3	4-6	4
12.Simeria	5	1	1	3	3-5	4
13.Vladimirescu	5	1	1	3	7-11	4
14.Gloria Arad	5	0	2	3	4-10	2
15.Gloria Reşiţa	5	0	2	3	3-9	2
16.Becicherec	5	0	0	5	1-7	0

Etapa viitoare: Autocatania Caransebeş – Becicherecu Mic, Şcolar Reşiţa – Jiul Petroşani, Bihorul Beiuş – Flacăra Făget, ACS Recaş – Unirea Valea lui Mihai, Poli Timişoara II – Naţional Sebiş, Gloria Arad – Gloria Reşiţa, FC Hunedoara – FC Simeria, Millenium Giarmata – CS Vladimirescu.

Un punct din nouă posibile

ARAD. Etapă neagră pentru reprezentantele fotbalului arădean în Liga III. Chiar dacă a deschis scorul, prin Ciubăncan, nou-promovata, CS Vladimirescu s-a văzut învinsă, pe propriul teren, de o echipă, FC Hunedoara, care are ca obiectiv promovarea la finele actualului sezon.

Marius Ciubăncan FOTO: FAN

La Sebiş, băieţii pregătiţi de Dan Cuedan au condus şi ei, dar au sfârşit prin a irosi două puncte în faţa foarte motivatei echipe, ACS Recaş. În fine, Gloria Arad nu dă semne de revenire, trupa pregătită de Leo Pinţa cedând (şi) în deplasarea de la Simeria. **JA-D.S.**

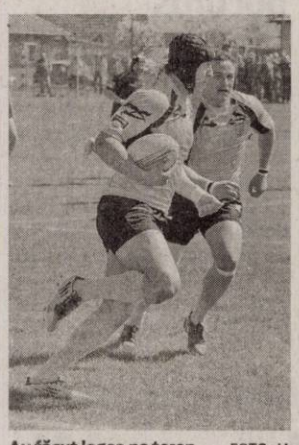

Au făcut legea pe teren FOTO: JA

A ieşit Soarele şi pe uliţa arădenilor

BUCUREŞTI. Fără nici o victorie în actuala ediţie a Superligii, rugbiştii de la CSU Aurel Vlaicu Arad aveau nevoie de un succes pentru a prinde încredere. Acesta a venit, sâmbătă, în optimile Cupei României, pe terenul divizionarei secunde, Metrorex. Băieţii pregătiţi de Ovidiu Şerban s-au impus într-o manieră categorică, scor 52-19, aşteptând să-şi cunoască adversarul din sferturi (24 septembrie). **JA-D.S.**

19

octombrie este data primului joc pe care ICIM Univ Goldiş îl va disputa în cadrul Cupei Europei Centrale.

Confruntarea cu nemţoaicele de la Wassenburg, de pe teren propriu, se anunţă a fi una sentimentală, cu Monica Brosovszky şi Diana Ciupe Pop, cele mai valoroase produse ale baschetului feminin arădean, în postura de adversare.

Obiectiv atins de poloiştii tricolori

ZAGREB. Cu trei arădeni de la CS AMEFA în lot (Vancsik, Gergeyfi şi Laza), poloiştii tricolori şi-au îndeplinit obiectivul la C.E. Under 17. După victoria de senzaţie împotriva Muntenegrului, băieţii pregătiţi de Viorel Rus au fost aproape de a mai da o lovitură, cedând în prelungiri, scor 8-9 (7-7), în faţa Greciei, în sferturile competiţiei. Românii şi-au asigurat biletele pentru „mondialele" de anul viitor. **JA-D.S.**

Răzvan Nicoară FOTO: JA

La un kilogram de o medalie europeană

BUCUREŞTI. Antrenorii Clubului Sportiv AMEFA, Gheorghe Biriş şi Gheorghe Rafa, ne propun un nou nume: Răzvan Nicoară. Acesta a fost la un kilogram distanţă de o medalie la „europenele" de haltere de la Bucureşti. Cu un total de 268 Kg (121, la smuls şi 147, la aruncat), Răzvan Nicoară s-a clasat pe locul IV în cadrul cat. 62 Kg, secţiunea juniori. **JA-D.S.**

Prea mici pentru a încurca

Timişorencele s-au amăgit, crezând că pot învinge campioana en-titre, ICIM Univ Goldiş.

TIMIŞOARA. Au învins Hemofarm Vrsec, deunăzi, într-un amical şi au început să viseze frumos. Vorbim despre Danzio Timişoara, grupare care spera să dea lovitura în primul tur al Cupei României, împotriva deţinătoarei trofeului, ICIM Univ Goldiş Arad. Socoteala de-acasă, nu s-a potrivit cu cea de pe parchetul sălii Olimpia din oraşul de pe Bega. Stanecia Graham şi Larisa Toma au făcut legea sub cele două panouri, înscriind mai mult de jumătate din punctele echipei arădene. E drept, misiunea le-a fost, uneori, uşurată de assisturile Monicăi Brosovszky şi ale Porchiei Green.

Larisa Toma, turn de control sub cele două panouri FOTO. JA

Sfert de coşmar

La adăpostul unui avantaj liniştitor la pauză, de 21 puncte, elevele pregătite de Zoran Visic au început (prea) relaxate actul secund, permiţându-le gazdelor să reintre în joc. Doar ultima pauză le-a (re)adus cu picioarele pe pământ pe galben-albastre, care obţin o victorie meritată, reconfortantă în perspectiva returului de marţi, ora 18, din Polivalenta arădeană. **JA-D.S.**

CASETA TEHNICĂ

Danzio Timişoara – ICIM Univ Goldiş 52-65
Pe sferturi: 10-22, 8-17, 25-9, 9-17
Marcatoare – Timişoara: Pesovic 26 (4), Moroşan 12, Stoiedin 6, Vukoje 4, Stoenescu 2, Osterman 2. Arad: Graham 26, Toma 10, Brosovszky 8 (2), Milovanovic 8, Green 7 (1), Sowinski 4, Drăgoescu 2.
Arbitrii: L. Bukaresti (Sovata) şi I. Moraru (Cluj). Delegat FRB: R. Vaida (Oradea).

S-au calificat în finala turneului de la Belgrad

BELGRAD. Imediat după succesul din Cupă, de la Timişoara, baschetbalistele de la ICIM Univ Goldiş au luat calea Serbiei, pentru a onora invitaţia la un puternic turneu internaţional. Monica Brosovszky şi coechipierele ei au luat în serios turneul, învingând campioana ţării vecine, Partizan Belgrad, într-o manieră entuziasmantă, scor 75-57. Pentru ICIM au punctat: Graham 31, Milovanovic 15, Green 11, Toma 8, Sowinski 8, Brosovszky 2 (10 assisturi şi 7 recuperări). Aseară târziu, arădencele au disputat finala, împotriva grupării Vozdovak Belgrad, care a trecut în prima zi de vicecampioana Ungariei, Pecs. **JA-D.S.**

Au rămas în urmă cu pregătirea fizică

TIMIŞOARA. Rugat să analizeze evoluţia echipei sale în primul joc oficial al sezonului, jocul de Cupa României de la Timişoara, Dan Moraru, antrenorul secund al ICIM Univ Goldiş a spus: „O primă repriză bună, urmată de o cădere explicabilă în sfertul trei. Spun explicabilă, deoarece, echipa noastră se află încă în faza căutărilor, iar capitolul pregătire fizică trebuie pus la punct. Ne-am reunit puţin cam târziu, dar avem potenţialul necesar de a corija aceste neajunsuri din mers. În privinţa returului, teoretic nu se mai pune problema echipei calificate, dar, practic, 14 puncte nu reprezintă o diferenţă imposibil de recuperat, aşa că trebuie să rămânem concentraţi". **JA-D.S.**

Silviu Dimofte FOTO: JA

Au frânt zborul „şoimilor"

TAUŢ. Spre marea bucurie a preşedintelui Silviu Dimofte, tânăra echipă ineuană s-a impus, scor 2-0, pe un teren greu, la Tauţ, unde puţine echipe se pot lăuda cu performanţa de a pleca acasă cu punct(e). Popa min. 38 şi Goldiş min. 78 au înscris golurile unei victorii care propulsează echipa pregătită de Adi Abrudean pe podiumul primului eşalon valoric al fotbalului judeţean.

De partea cealaltă, „şoimii" primarului Pleş plătesc tribut instabilităţii din perioada precompetiţională. **JA-D.S.**

S-au anihilat reciproc

ZĂBRANI. Două echipe de prima jumătate a ierarhiei, Victoria Zăbrani şi Voinţa Mailat, s-au anihilat reciproc, sâmbătă, ambii tehnicieni mizând pe zicala: Un punct e mai bun decât niciunul. A ieşit o remiză albă, care (cam) scoate din lupta pentru podium ambele grupări. Formaţii - **Zăbrani:** Dulhasz - Roşca, Mîţ, Edu, Iancu, Pleşescu, Schmidt (min. 90, Dragoş), Moţ, Covaci, Talpaş, Bolohan (min. 90 - Herlo). **Antrenor:** Cl. Trif. **Mailat:** Oneţ - Bălă, Paşcu, Hettman, Asmarandei, Drecin, Hotăran, Răduţ (min. 90, Burcă), Gagiu, Roşuţ (min. 87, Pană), Mailat. **Antrenor:** Radu George. **Arbitrii:** L. Fodoruţ - centru, C. Băla şi P. Ardelean - asistenţi. Obs AJF: A. Lucaci şi Cl. Tripa. **JA-D.S.**

Radu George FOTO: FAN

N-a avut milă de fosta echipă

SÂNLEANI. O jumătate de duzină de goluri a înscris Unirea Sântana în deplasarea de la Sânleani, într-un meci special pentru tehnicianul Dinu Donca.

Acesta nu a avut milă de fosta sa echipă - având unele poliţe de plătit - , cerându-le băieţilor să nu oprească motoarele, dovadă (şi) cele trei reuşite din ultimul sfert de oră.

Pentru Unirea Sântana şi-au trecut numele pe lista marcatorilor următorii jucători: Giurgiu, Raşca, Sîrdea, Vandor, Stan şi Ostaş. **JA-D.S.**

Capătă, omul care aduce golul

ARAD. Trimis la echipa a doua, pentru a-şi reintra în mână şi a da uitării evoluţiile mai puţin convingătoare din debutul acestui sezon, atacantul Alexandru Capătă şi-a adus contribuţia la succesul echipei secunde a FC UTA, printr-un gol izbutit cu trei minute înaintea fluierului de final. În prealabil, Păulişana Păuliş a deschis scorul, prin Ambruş, trupa pregătită de Dorel Mutică restabilind egalitatea după pauză, prin nou-intratul Ghergar. **JA-D.S.**

Au încheiat turneul pe primul loc FOTO: JA

Un singur eşec şi locul II în turneul din Austria FOTO: JA

Micuţii de la LPS-Gloria au cucerit Austria

JENESDORF. Sub comanda prof. Dinu Donca, şeful catedrei fotbal din cadrul Liceului cu Program Sportiv, două grupe de copii - aflaţi la începutul drumului spre marea performanţă - au participat la un turneu în Austria. Cei mai mici dintre ei, născuţi 2004, au avut un parcurs fără greşeală, câştigând turneul într-o manieră entuziasmantă (cinci victorii, 32 goluri marcate şi doar două primite). Este vorba despre: Boit, Hant, Deznan, Bîc, Rus, Pop, Ekmekci, Vulturar, Nagy şi Clopu. La Under 9 (grupa 2003), LPS Gloria s-a clasat pe locul II, fiind învinsă doar în finală de gruparea germană, SV Gusing. Iată lotul acestei grupe: Miclean, Almaşi, Andreescu, Goldiş, Musca, Roşca, Mureşan, Mocan, Domide şi Mercioiu. La acelaşi turneu în Austria, grupa prof. Adrian Clopu a obţinut locul III, la categoria Under 11.

Să mai spunem că LPS Gloria continuă acţiunea de căutare a viitorilor fotbalişti ai Aradului, selecţia la grupele 2003, 2004 şi 2005 (zilnic, teren Subcetate, informaţii tel: 0745.611245) având caracter permanent. **JA-D.S.**

FOTBAL – LIGA IV, ETAPA 8

Rezultate: FC Sânleani – Unirea Sântana 0-6, Frontiera Curtici – Viitorul Satu Nou 2-1, Şoimii Tauţ – CS Ineu 0-2, Aqua Vest Arad – Şiriana Şiria 2-0, Progresul Pecica – Unirea Şeitin 1-0, Victoria Zăbrani – Voinţa Mailat 0-0, UTA II – Păulişana Păuliş 2-1. Partida Şoimii Pâncota – Banatul Sînicolau Mic se dispută miercuri.

Clasament

1.Şoimii Pâncota	7	6	1	0	17-0	19
2.Pecica	8	5	3	0	14-8	18
3.CS Ineu	8	5	2	1	28-11	17
4.Chişineu Criş	7	5	2	0	15-2	17
5.Semlac	7	4	1	2	25-13	13
6.Sântana	8	4	1	3	17-15	13
7.Mailat	8	4	1	3	12-14	13
8.Curtici	8	4	0	4	14-14	12
9.UTA II	8	4	0	4	12-13	12
10.Tauţ	8	3	2	3	15-13	11
11.Zăbrani	8	3	1	4	10-9	10
12.Păuliş	8	3	1	4	13-19	10
13.Sînicolau Mic	6	2	2	2	10-11	8
14.Aqua Vest	7	2	1	4	8-14	7
15.Şiria	8	2	1	5	15-22	7
16.Sânleani	8	2	0	6	9-29	6
17.Satu Nou	8	1	1	6	8-19	4
18.Şeitin	8	0	0	8	4-20	0

Etapa viitoare: Viitorul Satu Nou – Şoimii Tauţ, Banatul Sînicolau Mic – Victoria Zăbrani, Unirea Şeitin – Şoimii Pâncota, Şiriana Şiria – Progresul Pecica, CS Ineu – Aqua Vest Arad, Unirea Sântana – Frontiera Curtici, Crişul Chişineu Criş – FC Sânleani, Păulişana Păuliş – Semlecana Semlac, Voinţa Mailat – FC UTA II.

Culori la modă în toamna 2011

Rupe monotonia specifică sezonului ploios cu nuanţe puternice, intense şi strălucitoare.

Când se apropie sezonul rece ne aşteptăm ca rafturile să se umple cu haine groase în nuanţe neutre şi plictisitoare. Iată că anul acesta designerii ne oferă şi alte opţiuni. Culorile care se poartă în această toamnă sunt orice altceva dar nu plictisitoare.

În acest sezon rece poţi să te bucuri de culori vii dar şi de farmecul alb/negru sau de clasicele griuri. Şi, mai mult, poţi să le combini, să te joci cu ele, poţi să rupi monotonia clasică a unei toamne ploioase sau a unei ierni monocrome cu oricare dintre nuanţele şi culorile în tendinţele acestui sezon.

Toată gama de griuri pe podium

NUANŢE. Griul este una dintre culorile preferate ale sezonului rece şi, spre fericirea noastră, este culoarea cu cele mai multe nuanţe prezentate pe podiumurile de modă din acest an. Indiferent de piesa vestimentară aleasă - rochie, costum, pantaloni, palton - griul este o alegere sigură, interesantă şi uşor de asortat, fie că preferi un gri nude, un gri petrol sau o nuanţe de gri metalizat.

Combinaţii originale de culori

LIBERTATE. Culorile în tendinţe ale acestui sezon rece pot fi combinate între ele fără teamă. Designerii ne oferă şi această opţiune. Odată ce am achiziţionat piese vestimentare în culorile sezonului rece, nu pierdem nimic pentru că le putem asorta între ele. Galben muştar cu albastru, alb/negru cu verde, roşu cu maro, roz prăfuit cu mov, orice combinaţie este binevenită şi în tendinţe, iar tu te poţi bucura de investiţiile tale din plin.

Roşu pasional

Foarte pasional, intens, puternic, viu, strălucitor, uneori chiar strident, roşul sezonului rece este pregătit să contrasteze cu nuanţele toamnei şi cu inspida iarnă. Aşa că o piesă vestimentară roşie este ceea ce îţi trebuie în garderobă, este pata de culoare care îţi va păstra optimismul în acest sezon.

Albastru electric

Îl regăsim pe fiecare podium, în fiecare colecţie şi nu putem decât să ne bucurăm de intensitatea lui. Albastrul din acest sezon rece concurează direct cu pasiunea roşului.

Îl iubim pentru că ne oferă motive de joacă atunci când ne construim ţinutele, dar şi pentru că este culoarea cea mai uşor de introdus în ţinutele casual.

Galben muştar

Ne bucurăm şi de o nuanţă care este inspirată de toamnă. Se poartă o nuanţă de galben muştar foarte caldă, care ne aminteşte puţin de portocaliul din timpul verii, dar domolită de caracteristicile sezonului rece.

Mov vineţiu

Movul închis este o nuanţă îndrăzneaţă în acest sezon rece, este o altă rămăşiţă inspirată de vară. Acest mov vânătă se potriveşte perfect în tendinţele reci, oferind ţinutelor noastre culoare şi feminitate.

Verde crud

Parcă pentru a-i da toamnei peste nas, designerii au decis ca declinul naturii să fie combătut cu singura culoare care poate face acest lucru: verdele crud. Inspirat mai degrabă de primăvară, de verdele intens al ierbii proaspete, verdele crud va fi cu siguranţă printre culorile preferate în acest sezon.

Maro clasic

Maroul nu se va demoda niciodată, mai ales când vorbim de tendinţele toamnei. El va fi întotdeauna prezent pe podiumurile modei de toamnă-iarnă şi ne va inspira să construim cele mai frumoase ţinute desenate de frumuseţea toamnei.

Iată că în acest an avem parte de un maro clasic, intens, puternic, prezent pe fiecare tip de piesă vestimentară.

Roz prăfuit

Dintre nuanţele nude, atât de aclamate în ultimii ani, în acest sezon rece supravieţuieşte rozul prăfuit. Delicată, angelică, mătăsoasă, aceasta nuanţă sare din tiparele cu care ne-am obşinuit - rochiile şi bluzele vaporoase ale verii - şi o întâlnim şi pe sacouri, pantaloni, cămăşi, fus-te sau paltoane.

Alb/negru

Joaca dintre alb şi negru nu are sfârşit, aşa că şi în acest sezon ne bucurăm de ea. Fie că preferi să porţi clasicul negru sau să menţii intensitatea ţinutelor albe din timpul verii, ori că preferi să construieşti ţinute clasice şi nemuritoare combinând alb cu negru, oricare dintre preferinţele tale se poartă.

Fără teamă, sezonul rece ne lasă să ne jucăm cu aceste două non-culori aşa cum vrem noi.

ARADENII SE DISTREAZĂ: CONCERT ANDREEA BĂLAN LA ATRIUM CENTER

aradon.ro

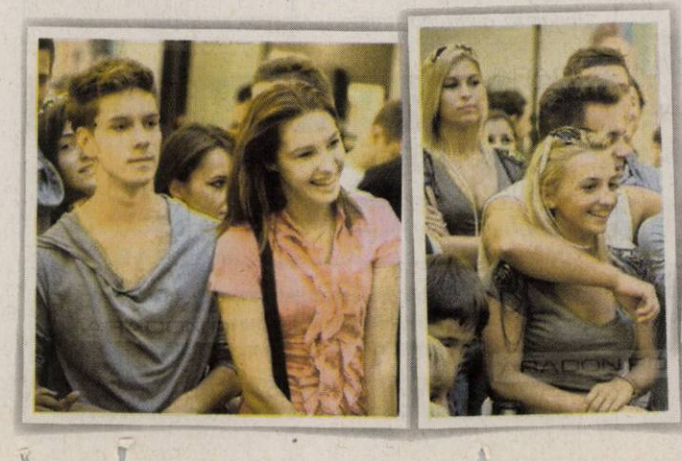

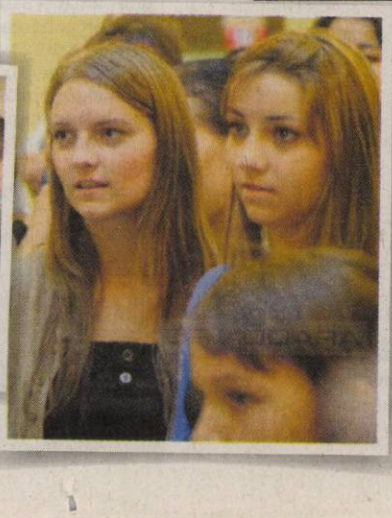

Gigi Becali este mulţumit

BUCUREŞTI. Finanţatorul FC Steaua, George Becali, a declarat, sâmbătă, că roş-albaştrii vor juca în Liga Europa doar pe Arena Naţională, excepţie făcând situaţia în care ministrul Apărării, Gabriel Oprea, i-ar face o supriză să îl „invite" pe stadionul Ghencea. Becali a spus că este foarte mulţumit de cum a decurs montarea noului gazon pe Arena Naţională. Întrebat dacă în Liga Europa Steaua va juca pe un stadion din ţară, Becali a precizat că echipa va juca doar pe Arena Naţională. „Dar este posibil ca prietenul meu Gabi Oprea, care ar putea să devină şi prieten politic, să îmi facă o surpriză", a spus Becali. **Sursa: Mediafax**

George Becali FOTO FAN

Lobonţ, în poarta Romei

Bogdan Lobonţ FOTO FAN

MILANO. Partida Inter Milano - AS Roma a fost umbrită de un moment care putea deveni tragic. În minutul 15, portarul Romei, Maarten Stekelenburg a fost lovit de fundaşul brazilian Lucio cu gheata în cap la o faza banală, pierzându-şi imediat cunoştiinţa. Conform agenţiei de presă ANSA, Stekelenburg şi-a pierdut cunoştinţa imediat după impactul cu fundaşul brazilian, însă şi-a revenit în simţiri în vestiar, înainte de a fi transportat la un spital local. În poarta Romei a intrat Bogdan Lobonţ, românul achitându-se perfect de sarcini. În urma unui astfel de accident, portarul Petr Cech a suferit o fractură de craniu. **Sursa: Mediafax**

România a pierdut categoric

Tricolorii au cedat barajul cu Cehia de menţinere în Grupa Mondială a Cupei Davis, scor 0-5.

Bucurie mare în echipa Cehiei după victoria zdrobitoare obţinută în faţa României FOTO EPA

BUCUREŞTI. Tenismanul ceh Jan Hasek l-a învins pe românul Victor Crivoi, scor 6-1, 6-4, în meciul cinci a întâlnirii de Cupa Davis dintre Cehia şi România, ducând scorul final la general la 5-0. Primul set a durat 29 de minute, iar la 5-0 pentru Hasek, Crivoi a cerut timp de odihnă medical, primind îngrijiri la mână. Al doilea set, care a durat 35 de minute, a fost marcat de break-ul reuşit de Hasek la 3-3. La 5-4, Crivoi a salvat două mingi de meci, nereuşind să o salveze şi pe a treia. „Am avut parte de meciuri grele, care ne-au făcut să ne gândim la jocul nostru de acum încolo. Suntem trişti, n-am luat nici un punct, dar asta este, e meritul Cehiei că a avut jucători foarte buni. Azi am fost destul de obosit, m-am consumat foarte mult emoţional după meciul cu Berdych. M-am tot gândit că am avut şansa să câştig setul al treilea şi cine ştie ce se întâmpla pe urmă. Din cauza asta n-am prea putut dormi în noaptea de după meci. Duminică nu m-am concentrat foarte bine, mai ales la mingile importante. Pentru mine urmează şi un turneu foarte important şi m-am gândit şi la asta. Nu înseamnă că am tratat meciul cu superficialitate, dar am fost mult mai concentrat la meciul cu Berdych, unul dintre cele mai importante pentru mine. Am simţit câteva probleme şi la braţ", a declarat Crivoi. Tot duminică, Lukas Rosol l-a învins pe românul Marius Copil, scor 6-4, 7-6 (7/2). Echipa de Cupa Davis a României a pierdut barajul cu Cehia de menţinere în Grupa Mondială a Cupei Davis, după ce perechea Marius Copil/Horia Tecău a fost învinsă, sâmbătă, cu scorul de 3-6, 6-3, 6-0, 6-2, de cuplul Tomas Berdych/Radek Stepanek, în al treilea meci al întâlnirii de la Bucureşti. În prima zi a întâlnirii, Radek Stepanek (numărul 25 ATP) l-a învins pe Adrian Ungur (129 ATP), scor 6-3, 6-2, 6-0, iar Thomas Berdych (9 ATP) s-a impus, cu scorul de 6-3, 6-3, 7-6 (7/4), în faţa lui Victor Crivoi (209 ATP). **Sursa: Mediafax**

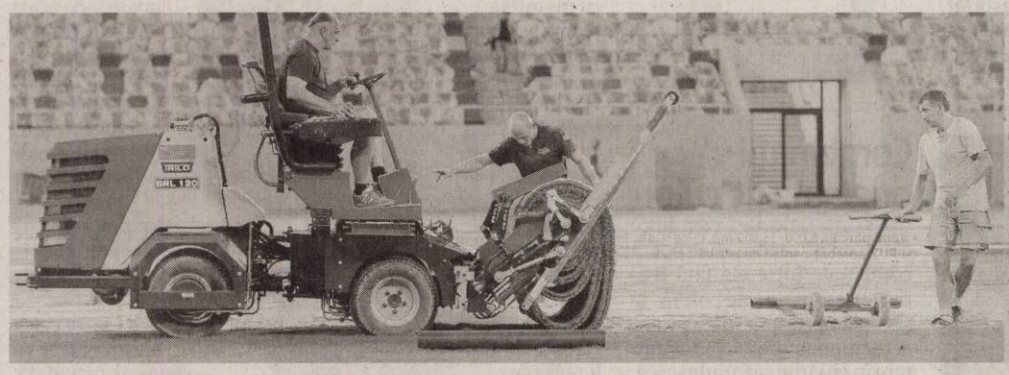

GAZON SCHIMBAT

Noul gazon de pe Arena Naţională a fost adus din Olanda cu 25 de TIR-uri şi a costat aproximativ 200.000 de euro. Primul meci pe noul gazon va fi disputat de Oţelul Galaţi, la 27 septembrie, cu Benfica Lisabona, în Grupa C a Ligii Campionilor.

FOTO:EPA

Angajam tehnician dentar pt. prelucrarea metalelor.

tel:0257-270677

e-mail: office@vivasdent.ro (H-377233)

Şcoala Postliceală F.E.G. Arad

ADMITERE 2011-2012

Specializări:

1. Asistent medical generalist *2. Asistent medical de farmacie*

Durata studiilor este de 3 ani şi se pot înscrie absolvenţi de liceu cu sau fără diplomă de bacalaureat.
Diplomele sunt recunoscute internaţional.
Înscrieri zilnic orele 10.00-18.00, la Colegiul Economic, Arad, P-ţa G. Enescu nr.2

Informaţii telefon: 0760.663.937, 0745.320.623

(404577)

SOCIETATE DE AUDIT FINANCIAR ŞI EXPERTIZĂ CONTABILĂ

ANGAJEAZĂ:

◆ *AUDITOR FINANCIAR* ◆

Cerinţe:
- vechime de cel puţin 2 ani în domeniul financiar-contabil;
- cunoştinţe de audit financiar;
- cunoaşterea limbii engleze;
- aptitudini privind folosirea programelor Microsoft Office.

CV-urile se depun până la data de 26 septembrie 2011 la adresa de e-mail: arad@horgaconsulting.ro sau la fax 0257/214738.

(403470)

Banca Cooperatistă Mureşul Arad

acordă credite

cu o dobândă de 14% pe an.

Informaţii suplimentare se pot obţine la sediul central al unităţii din Arad, Calea Timişorii, nr. 48, telefon0257-257007 şi la următoarele agenţii şi puncte de lucru:

-Agenţia nr.1, loc. Arad, Bld.Iuliu Maniu, nr.20, ap.4-5, tel.0257-251561.
-Agenţia Lipova, tel.0257-561942
-Agenţia Gurahonţ, tel.0257-316155
-Punct de lucru Pecica, tel.0257-463115
-Punct de lucru Curtici, tel.0257-464185
-Punct de lucru Şeitin, tel.0257-415119
-Punct de lucru Vinga, tel.0257-460055
-Punct de lucru Ghioroc, tel.0257461137
-Punct de lucru Vîrfurile, tel.0257-318483
-Punct de lucru Hălmagiu, tel.0257-319224
-Punct de lucru Bîrzava, tel.0257-433133
-Punct de lucru Cermei, tel.0257-328135
-Punct de lucru Ineu, tel.0257-511396
-Punct de lucru Săvîrşin, tel.0257-557213
-Punct de lucru Tîrnova, tel.0257-370131

(H-372181)

ANUNŢ

Postat pe site şi afişat la sediul Primăriei Bata

În etapa 2 de elaborare a propunerilor PUZ
Iniţiat de investitorul privat S.C. DIABAS BATA S.R.L.

Primarul comunei Bata şi Primarul comunei Bârzava anunţă publicul, autorităţile interesate şi proprietarii terenurilor din zonă despre elaborarea Propunerilor de PUZ şi RLU pentru Extindere carieră piatră Bata-Perimetru de Exploatare Cameniţă-Judeţul Arad.

Beneficiarul PUZ-ului este investitorul privat S.C. DIABAS BATA S.R.L. situat pe teriroriul administrativ al comunei Bata si Bârzava, extravilanul comunei Bata identificat prin CF nr. 300342, CF 300347, CF 300339 şi extravilanul localităţii Lalasint CF 300505, CF 300429. Proiectantul PUZ-ului este S.C. PROIECT ARAD, Arad, Bd-ul Decebal nr. 2, tel 0257/280286.

Publicul este invitat să consulte documentele privind propunerile PUZ şi să transmită observaţii şi sugestii asupra acestora la sediul Primăriei Bata, în perioada 19.09.11 -24.09.11.

Se organizeaza dezbatere publică, ca metodă de consultare în data de 22.09.11, ora 12.00, la sediul Primăriei Comunei Bata.

Răspunsurile la observaţiile şi sugestiile transmise precum şi rezultatele informării şi consultării se vor posta pe site-ul primăriei şi afişate la sediul acesteia, în data de 26.09.11.

Persoanele responsabile cu informarea şi consultarea publicului sunt:

Heleport Ladislau, tel: 0722985170, 0257/434701 - Primăria Bata

Ferician Călin, tel: 0746859942, 0257/433108 - Primăria Bârzava

(409615)

Mediasoft

Arad, B-dul Decebal nr. 6
Tel/fax 0257-255886,
0770-356137, 0734 - 225612
office@mediasoftarad.ro, www.mediasoftarad.ro

Centru de Formare Profesională si Mediere a Muncii

Organizează **CURSURI** iniţiere si perfecţionare

Cursuri autorizate

1. **Operator calculator electronic**(COR 312201) -20.09.2011
2. **Contabilitate generală** (COR 343302) – 21.09. 2011
3. **Secretară** (COR 411503) – 20.09.2011
4. **Manager de proiect** (COR 241919)
5. **Formator în educaţia adulţilor** (COR 241205)-09.09.2011
6. **Utilizare Excel** (calcul tabelar)- 21.09.2011
7. **LIMBI MODERNE** – din 19.09.2011 (*engleză, germană, italiană, franceza, spaniolă*)

(409469)

sc Lidia srl Arad

Angajează de urgenţă

CONFECŢIONERE cu experienţă în domeniul textil

la următoarele maşini: triplok; liniară; uberdek; butonieră
Informaţii: 0722139015; 0721389647; 0257250078

(395356)

Firma Karpelle International

Angajăm

confecţionere calificate

cu experienţă şi persoană pentru croit.
Salariu motivant.

Detalii la telefon 0788435885 - Bianca Bahrin

(H-346066)

VREI SĂ ÎŢI ATINGI SCOPURILE?

NOI ÎŢI OFERIM SOLUŢIA!

2000 EU.....de la 22 EU/LUNĂ
5000 EU.....de la 57 EU/LUNĂ
10.000 EU.....de la 114 EU/LUNĂ

Activitatea noastră prevede organizarea şi administrarea grupurilor de consumatori
ORAR : luni-vineri 9.00-17.00; sambata-duminica : închis

Informaţii WORLD INVEST HOLDING S.R.L.
ARAD BD. REVOLUŢIEI NR 24, ET 1, AP.12 ☎ 0357-411-415; 0772-221-204

(H-142904)

GHENAU TRADE

Ferestre si usi din profile PVC cu sticla termopan

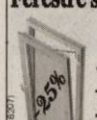

- 3 rate lunare fara comision
- plasa fixa antiinsecte gratis
- transport si montaj gratuit
- gama larga de nuante si modele

REHAU GU BKS G GUARDIAN

ARAD : B-dul Aurel Vlaicu nr: 159
tel /fax : 0257-260 . 042
mobil: 0769 - 048 . 018; 0728 - 983 . 375

S.C. REMAT M.G. S.A. ARAD

MULLER – GUTTENBRUNN GROUP

ANGAJEAZĂ:

INGINER MECANIC - AUTOMATIZĂRI

C.V-urile se vor transmite pe e-mail la adresa
- dana.oprea@remat-mg.ro
- sau pe fax la nr. 0257-281711

(409470)

Angajam urgent!!!

Operatori productie

Gi Group
YOUR JOB, OUR WORK
STAFFING
a Gi Group company

Oferta: salariu fix, bonusuri, tichete masa, transport

Pentru mai multe detalii si programari, sunati la 0730.808.034.
Puteti depune un CV direct la sediul nostru din Arad, Str. Piata Garii, bl. A, sc. G, ap. 26 (parter, langa Chic), sau trimiteti pe e-mail la adresa arad@gigroup.com .ro

(H-358541)

GARSONIERE

• **Vând urgent** garsonieră Micălaca, str. Săvârşin, et. 4, confort 1, cameră, bucătărie, baie, hol, balcon închis, 38 mp+ o altă încăpere cu intrare separată de 9 mp, preţ 17.800 Euro, negociabil. 0742.426.198. 405307

AP.1 CAMERĂ

• **Vând Ap.1** cămeră, 46mp, et. 1, contorizat, balcon termopan, baie, bucătărie mari, pivniţă, 0744.692.130. 409287

• **Vând apartament** cu 1 cameră mare, bucătărie, baie cu vană, zona Podgoria, parter cu scurgere separată, telefon: 0724.216.964. 355619

• **Vând apartament** 1 cameră, bucătărie, baie, mobilat super, îmbunătăţit, Sânicolau, str. Frunzei, etaj 3, 14.500 Eur. Tel. 0746.070.212. 371721

• **Vând sau** schimb apartament 1 cameră din Arad suprafaţă 61 mp, cu Oradea. 0257/258.255. 374071

AP.2 CAMERE-ARAD

• **Vând apartament** central, parter stradal, ideal firme, 65.000 Euro, 0756.245.548. 412291

• **Vând apartament** cu două camere la Fortuna sau schimb tot cu două la UTA. Tel. 0770.213.525. 364336

• **Vând apartament** în bloc nou, etaj I, 2 camere, parcare curte centrală proprie, zona Spital Judeţean. ☎0762.213.545. 405396

• **Vând apartament** 2 camere, zona Centrală, liniştită garaj nedemolabil, cărămidă, termopane, termotecă, preţ negociabil, 0747.569.124, 0736.851.266. 388368

• **Vând apartament** 2 camere, bloc nou, centrală proprie, parcare în curte, etaj I, II, III, str. Cocorilor nr. 5. ☎0762.213.545. 405396

• **Vând apartament** 2 camere, bloc Libelula, etaj' intermediar, 29.500 Euro. Telefon ☎0744.849.390. 412303

• **Vând apartament** 2 camere, ultracentral, 86 mp, parter, 23.000 Euro!!! Telefon ☎0257/228411. 412305

• **Vând apartament** 2 camere, Romanilor, decomandat, etaj intermediar, mobilat, 28.500 Euro, 0749.437.964. 412306

• **Vand apartament** 2 camere, suprafaţă 272 mp, decomandat, parter înalt, posibilităţi cabinet medical sediu firma, 42000 euro/ neg, 0741158777, 0728938777. 398751

• **Zona Subcetate,** apartament nou, 2 camere, zonă rezidenţială, mobilat şi utilat lux, preţ 47.000 Euro. Telefon 0744.630.176, 0748.070.708. 393541

AP.3 CAMERE-ARAD

• **Vând apartament** central, 3 camere+ mansardă, 45.000 Euro. Telefon 0756.245.548. 412289

• **Vând apartament** central, 180 mp locuibili, 95.000 Euro. Telefon 0756.245.548. 412290

• **Vând apartament** Samanta, 3 camere, utilat complet şi garaj zidit, zona Polivalentă. Telefon 0744.523.701. 372225

• **Vând apartament** 3 camere, teren 480 mp, 25.000 Eur, 0745.990.492. 408684

AP.4 CAMERE-ARAD

• **Vând apartament** 4 camere, confort 1, etaj 1/4, pivniţă, Calea Aurel Vlaicu, str. Haţeg, bloc 17. Tel. 0726.112.748, 0747.770.087. 395768

APARTAMENT LA CASĂ

• **Vând apartament** la casă, 4 camere, 3 băi, Vlaicu, str. Şcoalei, 29.000 Eur. Tel. 0740.045.012. 408682

• **Vând apartament** ultracentral în casă (1 cameră, bucătărie, baie, cămară, boxă) fără îmbunătăţiri, 0745.315.895. 353202

• **Vând apartament** ultracentral în casă (2 camere, bucătărie, baie, cămară, 2 boxe) S- 92 mp, fără îmbunătăţiri, telefon 0745.315.895. 353202

• **Vând apartament** ultracentral în casă (2 camere, bucătărie, baie, boxă) totul nou, izolat exterior. 0745.315.895. 353202

CASE-ARAD

• **Vând casă** Aradul Nou, 4 camere, 2 bucătării, toate utilităţile, ST 980 mp, 0770.761.584. 403987

• **Vând casă** modestă str. Griviţei, nr.68,Pîrneava,540 mp, FS- 20 ml, utilităţi, 46000 euro/neg. 0741158777, 0728938777. 398751

• **Vând casă** Mureşel mansardă în curte, toate utilităţile, 72.000 euro/neg., 0741.565.573. 397934

• **Vând casă** în Vlaicu, toate utilităţile, preţ 55.000 Eur. Telefon 0722.542.176, 0744.227.354. 326322

• **Vând casă** str. Ceahlău, SC=130 mp, ST=370 mp, intrare comună, încălzire pe gaz. Preţ 85.000 Eur/negociabil, 0744.702.885, 0741.150.068. 405422

• **Vând casă** tip vilă compusă din două apartamente. Acceptăm variante. Telefon 0766.673.531, 0257/276553. 398736

• **Vând casă** ultracentral, 5 apart. (8 cam, 5 bucătării, 4 băi, cămară, debara, terasă, pivniţă) S.t- 490 mp, 0745.315.895. 353202

• **Vând casă** 4 camere, bucătărie, apă curentă, gaz, canalizare până la poartă. Casa este în cartier Gai. Informaţii telefon 0752.280.773. 398477

CASE-JUDEŢUL ARAD

• **Vând casă** în Sebiş, str. Orizontului, 38.000 Eur/negociabil.Telefon 0751.160.827, 0770.213.688. 407697

• **Vând casă,** str.Meţianu 26, Lipova, are două clădiri, grădină şi anexe, preţ negociabil. Merită să fie văzută. Informaţii telefon 0257/562879. 409652

• **Vând urgent** 2 case la 50 km de Arad şi 0,50 ari pământ în Micălaca. Telefon 0257/372678. 405323

CASE DE VACANŢĂ-JUD ARAD

• **Vând casă** de odihnă în Baraţca. Telefon. 0744.621.260. 395741

VILE-ARAD

• **Vând vilă** 25 km de Arad, cu toate utilităţile, teren mare şi livadă, multe anexe, 0755.402.588. 397934

SPAŢII COM-ARAD

• **De vânzare** sau închiriere casă cu afaceri ex: alimentară, spălătorie, vulcanizare, laborator în Micălaca, 1.000 mp, preţ negociabil, zonă centrală. Telefon ☎0751.459.461. 409616

• **Vând ABC** cu fond de marfă şi dotări.Telefon 0744.646.914. 404433

• **Vând restaurant** cu club discotecă terasa, nou, teren 6400 mp, posib. pescărie, 250000 euro, posibilitate rate, 0741158777 0728938777. 398751

• **Vând salon** de bronzat cu toate utilităţile: manichiură- pedichiură, coafură, cosmetică, solar. Preţ avantajos, 0756.707.587. 408518

• **Vând 2** hale mici. Telefon: 0746.178.999, 0722.542.103. 405633

• **25.000 mp,** Proiect HALE, Zona- Industrială PECICA- TURNU, front- stradal- dublu, 0722- 257409. 371862

TERENURI LOCAL

• **Ocazie!!!Vând teren** 17.000 mp situat în Arad, str. 6Vânători (lângă reprezentanţa KIA) front stradal 86 m, utilităţi, preţ negociabil. Telefon: 0729.075.031. 388342

• **Vând parcelă** 2.500- 3.500 mp lângă centură, curent electric, PUZ aprobat pentru construcţii comerciale şi servicii, 0732.733.623. 388774

• **Vând parcelă** 8.000- 15.000 mp, la centură, cu PUZ aprobat pentru construcţii comerciale, servicii industriale, curent electric, 0732.733.623. 391118

• **Vând teren** intravilan Arad, Grădişte, grădina poştei 906 mp, PUZ, 30 euro/mp, neg. 0741158777, 0728938777. 398751

• **Vând teren** 750 mp, Cartier Poltura (Cocoşaroş), toate utilităţile, preţ negociabil. Telefon 0722.274.864. 383033

• **Vând 281** mp, în Gai, strada M.Manole 25, FS 16 ml, 50 euro/mp, 0729.155.499. 377241

• **Vând 5** ha teren pentru construţii hale, depozite, PUZ aprobat, curent electric, 82m, front la centură, 0732.733.623. 388633

• **Vând 719** mp pe colţ în Gai, strada Corcheş 44, 90.000 euro/negociabil. 0729.155.499. 377241

• **VAND tren** 900 mp str.TABACOVICI nr.31 tel.0756495707 246289

• **21.200- mp GHIOROC,** zona LAS- VEGAS, bun pescărie, agrement, 0722- 257409. 371861

TERENURI JUDEŢ

• **Vând loc** casă Vladimirescu, 750 mp, FS 18 ml, 8500 euro. Telefon: 0741158777, 0728938777. 398751

• **Vând loc** casă, aproape de centru, Chişineu- Criş, toate utilităţile. Tel. 0754.912.525, 0258/779005. 391380

• **Vând teren** (fostă vie) S= 4894 mp, Valea Crucii, Pauliş, 0745.315.895. 353202

• **Vând teren** arabil Şiria, 1ha, 0,4ha, 1,29ha, cu titlu 1900 euro/ ha. 0741158777,0728938777. 398751

• **Vând teren** arabil Fântanele, 5ha, compact 2300 euro/ha, CF, 0741158777, 0728938777 398751

• **Vând teren** arabil în Bodrogul Vechi 3 ha, 9000 euro, telefon: 0751.238.210. 409308

• **Vând teren** extravilan cu baltă, fostă balastieră, 35.000 Eur, 0744.280.849. 408237

• **Vând teren** Vladimirescu, 500 mp, cartier nou, 8300 euro, 0748.144.548. 409294

• **Vând 2** locuri de casă la Livada, 500 mp, FS 21 m, cu CF, 0741.231.213. 397946

IMOBILE CHIRII

• **Închiriez ap** 3 camere Zona 300 mobilat amenajat etaj I, pe termen lung, 300 euro, garanţie. 0741158777, 0728938777, 398751

• **Închiriez Ap.** cu 3 camere conf.I, nemobilat pe termen lung, Vlaicu, zona Fortuna.Telefon 0745.800.656. 397545

• **Închiriez apartament** ultracentral în casă (1 cameră +dep) mobilat+ utilat, 0745.315.895. 353202

• **Închiriez apartament** 2 camere, zona Podgoria, mobilat şi renovat pe termen lung. Informaţii la d-na Tulcan: 0257/ 231.373, 0727.809.492. 371965

• **Închiriez apartament** 2 camere, Micălaca, Zona 300, mobilat, utilat, contorizat, lângă facultate, telefon: 0745.604.162. 377222

• **Închiriez apartament** 2 camere, amenajat, zona 300, lângă Universitate. Tel.0740.755.724. 398742

• **Închiriez apartament** 4 camere, ultralux, mobilat modern, totul nou, Micălaca, 450 euro, 0756.056.780. 397946

• **Închiriez apartament** 2 camere, Mioriţei, modern dotat, utilat, contorizat, 0729.923.703. 397946

• **Închiriez apartament** 1 cameră central, contorizat, mobilat şi utilat, 120 Eur. Tel. 0745.210.011 398504

• **Închiriez apartament** tip Samanta, urcător, 3 camere pe termen lung, mobilat parţial, zona Aleea Răsărit. Tel. 0742.634.654. 398624

• **Închiriez apartament** 3 camere zona Podgoria (lângă Şc.Gen.5), mobilat.Telefon 0748.632.232. 398726

• **Închiriez apartament** cu o cameră, mobilat, utilat în Arad, Micălaca, str. Mioriţei. Tel. 0771.355.327. 399206

• **Închiriez apartament** 2 camere decomandate, etaj 1, cartier Alfa, 0257/282339. 399214

• **Închiriez apartament** 3 camere, complet utilat, zona Dr. Ioan Suciu, 300 Euro/ lună. Informaţii la telefon 0722.784.254. 401080

• **Închiriez apartament** 2 camere, nemobilate, Revoluţiei 24, etaj I, balcon 4.5 m înălţime interioară, vedere spre centru, Polivalentă, Catedrală, excelent pentru sedii firmă, birouri, cabinete. Informaţii 0747.604.617. 405633

• **Închiriez apartament** 2 camere mobilat şi utilat în Micălaca. Tel. 0740.308.488. 405334

• **Închiriez apartament** zona Piaţa Mică, pe termen lung. Tel. 0744.299.591. 409314

• **Închiriez apartament** 3 camere, central, 200 Euro, 0756.245.548. 412288

• **Închiriez casă** 5 camere, Aradul Nou, mobilată, utilată, 450 Euro. Telefon ☎0257/ 228411. 412302

• **Închiriez garsonieră** zona Mioriţa, mobilată, utilată.Telefon 0724.398.248. 395449

• **Închiriez garsonieră** str. Lacului, mobilată, utilată, amenajată, contorizată. Preţ 150 Eur/lună+ garanţie. Telefon 0729.905.504. 399061

• **Închiriez garsonieră** mobilată, 80 euro, prefer elevă- studentă. Telefon: 0721.650.015. 409299

• **Închiriez garsonieră** central, renovată şi mobilată modern. Telefon 0741.015.910. 409605

• **Închiriez pe** termen lung apartament 2 camere, Alfa, parter, recent renovat, termopan, bucătărie utilată, TV. Telefon 0720.004.459. 412294

• **Închiriez/vând casă** 4 camere, zona UTA, pretabil sediu firmă. 0744.621.260. 395741

• **Ofer spre** închiriere garsonieră mobilată, ultracentral. Telefon 0746.055.129, 0257/ 250657. 403997

• **Pensiune 3** ☆☆☆oferă cazare pentru grupuri de minim 2 persoane, lunar, 600 lei/persoană. ☎0751.866.774. 352642

• **Primesc în** gazdă elevă, cameră separată, cablu, internet. Telefon 0257/228155. 399110

• **Vând, închiriez** apartament 2 camere, decomandat, mobilat, zona 300, lângă facultate, 0744.705.817. 405233

SPAŢII COM-ARAD

• **Ofer spre** închiriere cabinet stomatologic ultracentral, dotat la standarde, 0745.210.011. 399107

SPAŢII COM-JUDEŢUL ARAD

• **Închiriez spaţiu** central Chişineu- Criş, cu toate utilităţile. Telefon 0258/779005, 0754.912.525. 391379

SCHIMB LOCUINŢE-ARAD

• **Schimb apartament** 2 camere, zona centrală, garaj cărămidă nedemolabil, termopane, termotecă, cu apartament 1 cameră plus diferenţă. 0747.569.124. 388368

TEREN-ARAD

• **Cumpăr teren** în cartierul Gai, cu sau fără construcţii. Telefon: 0746.178.999, 0722.542.103. 405633

TEREN-JUDEŢUL ARAD

• **Cumpăr teren** arabil extravilan în pusta Şoimoş, Păuliş, Sâmbăteni, la preţ avantajos. Tel. 0742.297.770, 0735.860.996. 391583

OFERTE LOCURI DE MUNCĂ

• **Alimentara, str.Meţianu** angajează vânzătoare, studii medii, experienţă 3 ani, 0726.227.377. 391880

• **Angajăm şofer** cu atestat, categoria C, E, pentru transport marfă, camion 7,5 t. Telefon 0372.782.957. 409495

• **Angajăm barman/barmană** ospătar/ ospătară, ajutor bucătar, acceptăm tineri fără bacalaureat, Informaţii: 0745.309.894. 398299

• ☆**Angajăm barmană,** zona Vlaicu. Informaţii la ☎0740.661.596. 389778

• **Angajăm brutar** cu experienţă. Informaţii telefon: 0723.693.479. 397923

• **Angajăm fete** pentru clătitărie Mall şi langoşerie. Telefon 0726.120.260. 404140

• **Angajăm lăcătuşi** montaj şi dulgheri. Telefon 0729.308.870. 391635

• **Angajăm muncitori** calificaţi şi necalificaţi în construcţii. Telefon 0730.018.300, 0730.018.303. 399119

• **Angajăm muncitori** construcţii: zidari, zugravi, necalificaţi, serioşi, experimentaţi.Telefon 0745.645.221. 395363

• **Angajăm ospătară** pentru cafenea centrală. Telefon 0741.119.374. 405619

• **Angajăm patiser(ă)** cu experienţă, condiţii lucru excelente, Hunedoarei 52, 0744.183.085. 409468

• **Angajăm personal** tehnic pentru instalare sisteme alarmă. Telefon 0257/ 289070. 400335

• **Angajăm urgent** croitorese cu experienţă în domeniul retuşurilor. ☎ 0732.997.228. 409299

• **Angajăm vânzătoare** magazin pâine şi gestionar(ă) depozit pâine. Telefon 0730.030.119. 406219

• **Angajăm vânzătoare** pentru alimentara, două schimburi. Nu contează calificarea, 0357/436940. 399101

• **Angajăm: brutari,** patiseri şi feliatori pâine cu/fără experienţă.Telefon 0730.030.119. 406258

• **Angajez şofer** camion cu experienţă în trafic internaţional. 0758.871.632. 409395

• **Angajez lăcătuş,** sudor, buldoescavatorist, tractorist, muncitor construcţii, îngrijitor parc. 0728.310.735, 0257/ 253.947. 405072

• **Angajez la** Sânleani sortatori deşeuri reciclabile. Tel 0722.315.686, 8- 15. 409835

• **Angajez muncitor** necalificat în construcţii. Telefon 0743.295.529. 405339

• **Angajez patiser** cu experienţă 1800 ron/lună, asigur transport, 0730.009.246, 0744.552.161. 397953

• **Angajez vânzătoare** la magazin alimentar non- stop. Rog C.V. Tel: 0785.944.087. 409312

• **Angajez vânzătoare** pentru magazin alimentar. Telefon 0744.599.586, 0726.411.010. 409315

• **Atelier mecanic** angajez mecanic auto, zona Gai. Tel. 0723.327.645. 398305

• **Brutărie angajează** brutari. Salar atractiv, 0740.091.727, 0257/212829, Octavian Goga 19. 398721

• **Caut animatoare** pentru club de noapte. Telefon: 0745.003.018. 405594

• **Caut asistentă** medicală, experienţă pediatrie, 7 km de Arad, 0726.898.072. 409521

• **Caut translatoare** de limba Sârbă pentru deplasare, ofer 200 euro/săptămână +cazare şi masă. ☎0742.618.216. 409291

• **Caut urgent** şofer categoria B, pentru Spania. Contact: ☎0745.489.918. 409291

• **Club ultracentral** angajează barman şi ospătară. Relaţii tel. 0741.466.690. 398731

• **SC angajează** brutari. Telefon 0745.862.316. 405603

• **SC angajează** operator utilaje construcţii, muncitori calificaţi şi necalificaţi,0257/ 289907, 0757.221.698. 409301

• **Societate comercială** angajăm personal calificat pentru călcat haine. Telefon: 0722.267.617. 391556

• **Societate comercială** (cafenea) angajăm ospătare şi barmane. Informaţii telefon 0726.386.818. 391604

• **Societate comercială** angajează sudor- lăcătuş confecţii metalice. Telefon: 0722.332.360. 404989

• **Societate comercială** angajăm mecanic utilaj greu (excavatorist, buldoexcavatorist).Telefon 0735.861.712. 409278

PRESTĂRI SERVICII

• **Încheiem contracte** pentru colectarea selectivă a deşeurilor reciclabile. Telefon 0722.315.686. 410243

• **A A** Acord garanţie 2 ani reparaţii maşini spălat,0744.241.398; 0357/401569;0257/ 259146. 371854

• **Acord garanţie** reparaţii maşini spălat automate, domiciliu sau atelier, 0745.997.066. 409626

• ☆**Avantajos!Cursuri autorizate** preţuri minime 250 lei, rate, sprijin angajare. Înscrieri: Grup Şcolar Neuman, strada Sava Tekelija, nr: 1, Arad, cursuri_calificare_autorizate@yahoo.com ☎0751.855.929, 0726.964.482. 364576

CONSTRUCŢII

• **Balast, nisip,** sorturi, orice cantitate, duc molozul, factură, judeţ! 0745.036.969, 0722.389.480. 218952

• **Vând lemne** foc esenţă tare. Telefon 0752.661.957, 0722.643.354. 383636

• **Vând lemne** foc esenţă tare, întregi şi tăiate. Telefon 0755.251.381. 412292

• **Vând sobe** teracotă noi, 21 modele, str. Conta 1. Telefon ☎0744.523.701, ☎0751.083.195. 372230

CUMPĂRĂRI AUTO

• **Cumpăr autovehicule** uzate pentru Programul Rabla.Telefon 0744.683.191. 388775

PIESE DE SCHIMB-AUTO

• **Vând arcuri** şi foi arc pentru Camioane şi Autoutilitare.Telefon 0740.059.804. 388332

• **Vând 4** buc cauciucuri 235x70/16 la 80 lei/buc. telefon 0753.337.582. 409293

ELECTRONIC PLUS

• **VÂND ieftin electrocasnice second, lăzi, combine, maşini spălat haine, vase, uscătoare, televizoare, anvelope, vitrine comerciale. Rate angajaţilor, pensionarilor vârstă- boală, ☎0769.005.400.** 8694

MOBIDOM

• **Vând dormitor** din lemn de stejar, 0745.696.118. 397934

PLANTE-FLORI

• **Vând urgent** flori de apartament şi balcon. Tel. 0743.128.105. 398482

• **Vând 6** tone grâu, preţ negociabil. Informaţii la telefon 0745.535.580 sau 0744.638.502. 405427

ANIMALE-PĂSĂRI DOMESTICE

• **Vând boxer** german, 10 săptămâni, 2 vaccinări, tigrat şi galben. Telefon 0746.096.902. 395215

• **Vând doi** armăsari şi o mânză de doi ani şi 8 berbeci sârbeşti. Tel. 0740.575.234. 405341

• **Vând porci** între 90 şi 110 kg. Informaţii 0742.598.532. 382944

• **Vând 3** viţele. Telefon 0257/274456. 405362

MAŞINI,UTILAJE,INSTALAŢII

• **Închiriez automacarale** Hydrom, 16 t. Telefon 0744.523.701. 372227

• **Vând automacarale** Hydrom 16 t, stare perfectă de funcţionare. Telefon 0744.523.701. 372189

• **Vând maşină** de făcut paste făinoase Italia, cântar bascul, maşină de împachetat şi dozat, 0727.892.162. 405265

• **Vând încărcător** Manitou, an fabricaţie 1986, încărcătură 3 tone, stare bună de funcţionare. Preţ 8.000 Eur/negociabil. Tel. 0745.564.394. 395739

ÎMPRUMUTURI FINANCIARE

• **Ofertă! Valută** rapid cu 2- 3 % Plata la final! Telefon: 0721.492.429. 373875

CITAŢII

• **Schipor Dimitrie,** cu ultimul domiciliu cunoscut în sat. Aluniş, nr. 21, jud. Arad, este chemat la Judecătoria Arad în data de 27.09.2011 în calitate de pârât în Dosarul nr. 13065 /55/ 2011 în proces cu SC FIN- KING SRL (fosta SC Zeus Impex SRL) pentru prestaţie tabulară. 412296

• **Se citează** numiţii Gavril Sebastian şi Gavril Lavinia cu domiciliul necunoscut în 04.10.2011 ora 12 la BNP Fildan Arad str I. Vidu nr 2 ap 1 în vederea dezbaterii succesiunii privind defunctul tată Gavril Titus decedat la data de 19.03.2006 cu ultim domiciliu- Arad str Scoalei 27 409282

DIVERSE

• **Cumpăr dosare** ANRP cu decizii sau evaluări, plata pe loc. Tel: 0786.935.178. 296297

• **Cumpăr fier** vechi, cupru, alamă, baterii, argint, pene, caroserii, 0741.435.116. 377545

• **Cumpăr fier** vechi, cupru, alamă, baterii, argint, pene, caroserii, 0746.404.475. 377557

• **Cumpăr pene** vechi, noi, cupru, alamă, fier, baterii, caroserii, preţ bun, 0741.689.068. 371899

• **Vând ţiglă** veche. Informaţii telefon ☎0753.492.142. 412298

• **Vând cazan** fiert ţuică 90L, din cupru cu răcitor, aparat sudură electrică 220V, motor electric trifazic 1400 ture pe minute, de 2 1/2 KW, motor electric 15 KW, 1400 ture, 0744.256.737. 397946

• **Vând două** vauchere acte la zi. Preţ (negociabil), 0741.051.770. 393523

• **Vând maşină** feliat universală, nouă, la jumătate de preţ, 0753.337.582. 409293

• **Vând sticlă** pentru seră, 50 buc. Telefon 0753.492.142. 412299

• **Vând struguri** de vin, Fetească. Informaţii la tel: 0757.109.945. 395741

• **Vând stupi** 8 familii. Informaţii la telefon: 0728.310.735. 405633

• **Vând voucher** (cupon auto). Tel. 0721.216.165. 398822

• **Vând 2** maşini de cusut Singer, mobilă de dormitor lemn masiv cu furnir deschis, o canapea extensibilă. Tel 0721.667.537. 399203

• **Vând: seif** (casă valori), geamuri 2 şi 3 canate, cântar seiautomat, compresor 2000 W. Tel. 0723.253.651, 0754.692.801. 408374

DECESE

După o scurtă suferinţă ne despărţim de scumpa noastră mamă, bunică şi străbunică,

la 88 de ani,

CONSTANTIN ROZALIA

DESENCA MAICHIŢA.

Înmormântarea va avea loc marţi, 20 septembrie 2011, ora 14.00, la Cimitirul Gai.

Dormi în pace suflet blând! Nu te vom uita niciodată!

În veci nemângâiate fiicele Ivanca şi Viorica, nepoţii Dănuţ, Otilia, Mihaela, Ghiţă, strănepotul Dean

Cu adâncă durere în suflet anunţăm încetarea din viaţă a celui ce a fost soţ, tată şi bunic

ŞTEFĂNESCU VASILE TOMA,

în vârstă de 72 ani.

Înmormântarea va avea loc astăzi, 19 septembrie 2011, orele 14,00, de la Capela Cimitirului Eternitatea (UTA). Nu te vom uita niciodată.

Familia îndoliată

CONDOLEANŢE

Suntem alături de domnul primar Aaniţei Nicolae în momentele grele pricinuite de decesul mamei

A.ANIŢEI MARIA.

Condoleanţe familiei îndoliate!

Partidul Democrat Liberal Arad

Suntem alături de familia îndoliată în clipele grele pricinuite de moartea celei care a fost

A. ANIŢEI MARIA (FLORIŢA).

Dumnezeu să o odihnească în pace! Sincere condoleanţe familiei!

Rusan Elena, Moldovan Ioana, Felix şi Tudor din SUA

SERVICII FUNERARE

IN MEMORIAM

NON STOP!

KUKI – servicii funerare complete

Oferă toată gama de sicrie, accesorii şi servicii funerare la preţuri avantajoase. **Medic constatator al decesului.**

● **cameră toaletat** ● **cameră frigorifică** ● **capac frigorific**

Ofertă sicriu brad complet echipat, cruce, transport capelă 550 lei

Transport Intern şi Internaţional

Contact: Arad, str. Mihai Eminescu, nr. 4 (în curte) vis-a-vis de Cerbul Albastru
Tel: 0257/211.929, mob: 0723343964
www.inmemoriamkuki.com

(H-698814)

OMV PETROM MARKETING SRL

Vreți să avansați?
Avansați la
OMV Petrom

OMV Petrom caută Partener pentru administrarea unei Stații de Carburant.

Responsabilitățile Partenerului:
- Partenerul se asigură că firma sa poate obține o scrisoare validă de garanție de la o bancă internațională. Valoarea scrisorii de garanție este stabilită de OMV Petrom, valoarea fiind între 10000-50000 euro.
- Partenerul face demersurile de obținere a autorizațiilor necesare pentru a opera o stație de carburant OMV Petrom. În viitor, contribuie la menținerea în vigoare și cu efecte depline a tuturor licențelor legate de funcționarea stației de carburant.
- Partenerul dispune de proprii angajați care asigură activitatea permanentă în stație (program 0-24).
- Partenerul menține și asigură curățenia pe suprafața întregii stații de carburant și este responsabil pentru toate bunurile din stație.
- Partenerul este responsabil pentru bunurile aflate în stocul Stației. Aceste bunuri se află în proprietatea OMV Petrom până la vânzarea lor sau sunt folosite în procesul de furnizare a serviciilor Stației către clienți.
- Partenerul nu este implicat și nu poate lua nicio decizie privind politica de marketing a OMV Petrom, stabilirea prețurilor în Stație, tipul de bunuri vândute, tipul de servicii oferite.
- Îndatoririle Partenerului sunt stipulate clar și detaliat în Contractul de Operare a unei Stații de Carburant.

Câștigurile Partenerului:
- Partenerul primește un procentaj din toate activitățile economice desfășurate în Stația de Carburant.

Cheltuielile Partenerului:
- Partenerul suportă toate cheltuielile cu salariile, uniformele și formarea angajaților săi.
- Partenerul suportă 25% din valoarea consumabilelor folosite în Stație și 100% din convorbirile telefonice efectuate în Stație.

OMV Petrom asigură:
- OMV Petrom asigură și plătește bunurile necesare activităților economice din Stație.
- OMV Petrom stabilește politica economică și de marketing.
- OMV Petrom asigură mentenanța tuturor echipamentelor tehnice din Stație
- OMV Petrom plătește toate facturile de utilități direct către companiile de utilități. Partenerul suportă un procentaj conform celor menționate mai sus.

Competențe și cunoștințe tehnice ale Partenerului:

Profilul personal:
- Coordonarea eficientă a unei echipe
- Orientarea către client
- Orientarea spre maximizarea profitului
- Organizare și planificare
- Abilitatea de a interacționa eficient cu ceilalți

Profilul profesional:
- Absolvirea studiilor liceale este indispensabilă. Absolvirea de Studii superioare constituie avantaj.
- Experiență de minim 2 ani în comerț alimentar, HORECA, comerț cu piese auto
- Experiență de minim 1 an de coordonare a unei echipe
- Disponibilitate completă de timp pentru activitatea de Partener
- Utilizarea MS Office la nivel mediu

Condiții minime de eligibilitate:
Partenerul colaborează cu OMV Petrom printr-o companie privată, curată din punct de vedere fiscal și care nu desfășoară alte activități economice.
Partenerul nu are cazier judiciar.

Mai multe informații privind relația economică și juridică între OMV Petrom și viitorul Partener vor fi discutate la momentul discutării și semnării înțelegerii contractuale dintre cele două părți.

Modalități de selecție:
Puteți candida pentru o poziție de Partener OMV Petrom dacă:
- OMV Petrom operează o stație în zona dumneavoastră de interes, iar această stație nu are Partener.
- Creați o nouă firmă care va activa în parteneriat cu OMV Petrom.
- Ca potențial partener OMV Petrom, corespundeți profilului de Partener.
- Firma nou creată are posibilitatea financiară să asigure o scrisoare de garanție (eliberată de bancă internațională agreată de OMV Petrom), valoarea fiind între 10000-50000 euro.
- Firma nou creată are posibilitatea să asigure cheltuiala inițială de aprox. 5.000 euro, necesară pornirii afacerii (salarii, consumabile, primele facturi). Această sumă va fi recuperată din primul comision primit de la OMV Petrom.

Trimiteți un CV însoțit de cazier, scrisoare de intenție și o fotografie către Barnett McCall Recruitment, cu mențiunea Dealer Project, prin poștă la adresa Școala Floreasca nr. 3, cod 011641, sector 1, București, România, sau la nr. de fax: 021 231 53 25, sau la adresa de email: petromdealer@bmr.ro. Vă rugăm să menționați în CV toate datele dumneavoastră de contact (nume, adresă, telefon, fax).
Toate CV-urile vor fi considerate strict confidențiale.

(H-409452)

Mai mult decât mișcare. OMV

ANIVERSĂRI

Cu ocazia zilei de naștere, la împlinirea frumoasei vârste de 10 ani, dorim iubitului nostru fiu RADU CONSTANTIN RAFAEL multă sănătate, fericire și un călduros LA MULȚI ANI! Din partea tatălui, mamei, fratelui și bunicilor

Program publicitate:
pe B-dul Revoluției, nr. 81
luni-vineri: 8.00-18.00,
duminică: 9.00-13.00,
pe Poetului 1C (hala 36)
luni-vineri: 9.00-16.00.

DACIA

Logan Preference

Motor 1.6 85 CP
Euro 5
Airbag-uri frontale
Direcție asistată
ABS + AFU

4150 €
(TVA inclus)

4 ANI GARANȚIE sau 200 000km

DACIA | www.dacia.ro

Ofertă supusă unor condiții, valabilă în limita stocului disponibil, prin Programul de stimulare a înnoirii Parcului auto național, derulat de Administrația Fondului pentru Mediu și finanțat din Fondul pentru Mediu.

VERBIȚĂ • Calea Aurel Vlaicu nr. 282/1, ARAD, jud. Arad, tel. 0257/275690;
• Calea Timișorii nr. 52, ARAD, jud. Arad, tel. 0257/278752;
• str. Republicii, nr. 178, INEU, jud. Arad, tel. 0257/512800

(H-897355)

Sc Truck Auto Center Srl

Str Combinatului Fn Loc Vladimirescu

Preluăm autovehicule și tractoare uzate in programul Rabla 2011.Fără programare sau listă de așteptare

Pentru proprietarii pensionari oferim transport **GRATUIT.**

Informații telefon 0744683191

(H-365962)

S.C. Transcondor S.A. - groupe Norbert Dentressangle

Angajează:

coordonatori transport/dispeceri

Se caută o persoană activă, comunicativă, cu experiență acumulată în logistica transporturilor, cu bune abilități de operare în Microsoft Excel, vorbitor de limba franceză și engleză pentru a putea comunica cu partenerii noștri străini.

CV-urile se pot trimite pe adresa: paul.balint@norbert-dentressangle.com
Alte informații la telefon: 0724288331.

(H-392044)

(H-409288)

ACTIV GRUP I.P.U.R.L.

Cu sediul în Arad, str.Tribunul Buteanu, nr.1, ap.1, lichidator judiciar al **SC Stefmar Star SRL**, CUI 18929648, nr.ORC. J02/1489/2006, debitor în dosarul 2938/108/2010, anunță vânzarea la licitație publică, conform prevederilor Legii 85/2006, a următoarelor bunuri mobile, cu preturile: set mobilier din pal si inox; cu prețul total de 750 lei; dozator apă - 40,00 lei; aparat sudură 75,00 lei; Imprimantă - 50,00 lei; Casa marcat 2 buc- 150,00 lei/buc; Telefon mobil Samsung - 50,00 lei; Telefon fax - 50,00 lei. De asemenea, se vând la licitație publică, mărfurile din gestiunea societății, constând în lenjerie, cămăși, costume, alte articole de îmbrăcăminte și accesorii, lista completă a bunurilor, cu prețurile unitare, fiind disponibilă la sediul lichidatorului judiciar. La prețul de adjudecare se adaugă TVA.

Licitația va avea loc în data de **30.09.2011, ora 12[00]**, în Arad, Calea Aurel Vlaicu, Bl.A11, sc.A, ap.12, jud. Arad. Garanția pentru înscrierea la licitație este de 10% din pretul de începere al licitației, pentru fiecare bun în parte. Consultarea Regulamentului de Organizare a Licitației, înscrierile și achitarea garanției de participare la licitație se pot face, până în preziua licitației, la sediul lichidatorului judiciar, iar în ziua licitație, la locul desfășurării licitației, până cu o oră înainte de începerea licitației. Relații la ACTIV GRUP, tel. 0257/214821, sau 0744/697814.

Tehnodomus

Certificat nr.59 SR EN ISO 9001:2001

2900 – Arad, Romania str. Petru Rares Reg.Com. J02/581/1994 Nr. 28 C.F. R 5596002

Tel: (00)40- 0257-276775; 276613Fax:(00)40- 0257-276445
e-mail :office@tehnodomus.ro

ANGAJĂM
- **Ingineri constructori**
- **Maistru constructor**
- **Gestionar**

Informații suplimentare la telefon: 0257.276.775, de luni până vineri între orele7,00 și 15,00

(391575)

S.C. DIALMA S.R.L

ARAD, Str. Campul Linistii 1, 0257306034

ANGAJEAZA:
- confectionere la masini de cusut
tineri si tinere doritoare sa invete meseria de confectioner textil

ASIGURAM :
- tichete de masa
- prime de prezenta
- transport gratuit de la UTA la fabrica si retur
- plata abonamentelor de transport

(H-371882)

ROWO SRL ANGAJEAZA
SOFERI CAMIONETE 7,5 tone TRAFIC INTERNATIOANAL
Obligatoriu: Atestat + Card, Experienta minim 1 an extern
Informatii la tel: 0730 260 823
Rugam sunati doar de luni pana vineri orele 08:00 -16:00

(409319)

SC TECNOWIND EAST EUROPE SRL
angajeaza
- STIVUITORIST cu EXPERIENTA
- OPERATOR departament MECANIC

Informații la nr.: 0757 110 151
Tel: 0257-211188; Fax: 0257-211189

(409330)

Cabinet Individual de Insolvență
NIȚU ELISABETA VERONICA
în calitate de lichidator judiciar ANUNȚĂ TOȚI CREDITORII
SC LACKO IMPEX SRL

cu sediul în Păuliș, Nr. 710, Jud. Arad, având cod fiscal 26576148, înmatriculată la Oficiul Registrului Comerțului de pe lângă Tribunalul Arad sub nr. J02/148/2010 **că față de această societate a fost deschisă procedura simplificată a insolventei prevăzută de Legea nr. 85/2006** prin Încheierea nr. 1118/08.09.2011, pronunțată de Tribunalul Arad în dosarul 4367/108/2011. Termenul limită pentru înregistrarea cererii de admitere a creanțelor este data de 24.10.2011.Termenul limită pentru verificarea creanțelor, întocmirea, afișarea și comunicarea tabelului preliminar al creanțelor este data de 04.11.2011. Termenul pentru definitivarea tabelului de creanțe este data de 21.11.2011. Se notifică faptul că prima Adunare a creditorilor va avea loc la sediul lichidatorului judiciar în data de 09.11.2011, ora 14.00.

În termen de 10 zile de la primirea prezentei notificări, pentru motive întemeiate, creditorii pot face opoziție la deschiderea procedurii.

Informații suplimentare la tel. 0727-704.201, 0257-228.781 sau la sediul profesional al lichidatorului judiciar situat in **Arad, str. Praporgescu, nr. 29, ap. 2, jud. Arad**

(409316)

Cabinet Individual de Insolvență
NIȚU ELISABETA VERONICA
în calitate de lichidator judiciar ANUNȚĂ TOȚI CREDITORII
SC LINGURAR DACIAN CONSTRUCT SRL

cu sediul în Păuliș, Nr. 710, Jud. Arad, având cod fiscal 26576148, înmatriculată la Oficiul Registrului Comerțului de pe lângă Tribunalul Arad sub nr. J02/148/2010 **că față de această societate a fost deschisă procedura simplificată a insolventei prevăzută de Legea nr. 85/2006** prin Încheierea nr. 1118/08.09.2011, pronunțată de Tribunalul Arad în dosarul 4367/108/2011. Termenul limită pentru înregistrarea cererii de admitere a creanțelor este data de 24.10.2011.Termenul limită pentru verificarea creanțelor, întocmirea, afișarea și comunicarea tabelului preliminar al creanțelor este data de 04.11.2011. Termenul pentru definitivarea tabelului de creanțe este data de 21.11.2011. Se notifică faptul că prima Adunare a creditorilor va avea loc la sediul lichidatorului judiciar în data de 09.11.2011, ora 14.00.

În termen de 10 zile de la primirea prezentei notificări, pentru motive întemeiate, creditorii pot face opoziție la deschiderea procedurii.

Informații suplimentare la tel. 0727-704.201, 0257-228.781 sau la sediul profesional al lichidatorului judiciar situat in **Arad, str. Praporgescu, nr. 29, ap. 2, jud. Arad**

(409318)

EVIDENȚIAZĂ-TE!

Talon valabil până în 30 septembrie 2011

Text: **DATA apariției:**.....

.....

.....

.....

.....

.....

.....

.....

Date personale:

Nume și Prenume:

Telefon:

Buletin de identitate:

TALON + PREȚUL CATEGORIEI AFERENTE

Anunțurile se preiau zilnic, la ghișeu, până în ora 16[00], după această oră, se pot prelua doar prin intermediul sistemului online de preluare al anunțurilor disponibil pe www.jurnalaradean.ro . Anunțurile de mică publicitate din Jurnal Arădean se publică pe baza talonului din ziar
Redacția nu își asumă responsabilitatea pentru conținutul anunțurilor de mică publicitate!

JURNAL ARĂDEAN

Publicitate 0257-210.775

Sincere condoleanţe Primarului Nicolae A.Aniţei şi familiei la despărţirea de mama, soacra şi bunica

MARIA A.ANIŢEI.

Fam.Dr.Florin şi Monica Ştiuca-Seracu

Înmărmuriţi de durere plecăm capul în faţa sorţii, o soartă nedreaptă care a luat-o de lângă noi,

la numai 56 de ani pe cea care a fost soră şi mătuşă

dr. LIANA SUCIU.

Pentru tot ce a însemnat pentru noi, pentru dragostea cu care ne-a înconjurat, o vom păstra mereu în sufletele noastre. Dumnezeu să o ierte şi să o odihnească!

Fratele Burcă Ioan Virgil şi fiicele Ioana şi Aura

Împărtăşim durerea familiei dr. Suciu din Beliu, în aceste momente de tristeţe şi durere prilejuite de decesul doamnei

dr. LIANA SUCIU

şi transmitem sincere condoleanţe. Dumnezeu să o odihnească!

Vecinii Ţica Pavel şi Rodica

Un gând de mângâiere, compasiune şi sincere condoleanţe fam. Dr. Suciu Gheorghe, în durerea pricinuită de trecerea în nefiinţă a celei care a fost soţie şi mamă

dr. LIANA SUCIU.

Dumnezeu să o odihnească în pace!

Văduva Blaj Silvia (Ioanci)

Regretăm profund trecerea în eternitate a celei care a fost un suflet nobil

dr. IULIANA SUCIU

şi suntem alături de familia îndurerată.

Georgiana cu familia şi Lucia Sălăjean

Suntem alături de Ghiţă şi Mihai Suciu în aceste momente triste ale trecerii la cele veşnice a prietenei noastre

dr. LIANA SUCIU.

Sincere condoleanţe şi întreaga noastră compasiune!

Fam. Pasc

Un ultim omagiu adus celei care a fost

SUCIU VIORICA

asistent medical al Dispensarului Vladimirescu.

Dr. Fonta Clara, fam. Puf, fam. Mladin, fam. Bun

Un ultim omagiu aduc **angajaţii Primăriei Vladimirescu** celei care a fost

SUCIU VIORICA

asistentă medicală în localitatea noastră.

Dumnezeu să o odihnească!

Un ultim omagiu acum la despărţirea de o fiinţă deosebită,

as. VIORICA SUCIU.

Dumnezeu să o odihnească!

MEDMUN S.R.L./ Fam. Pădureanu

Mulţumim tuturor celor care ne-au adus alinare la despărţirea de cel care a fost

inginer

HERBEI MIHAI ALEXANDRU COSMIN.

Familia îndoliată

COMEMORĂRI

Cu tristeţe în suflet amintim că au trecut 6 luni de când a plecat dintre noi, pentru totdeauna,

MĂRĂŞESCU FLOARE.

Îi rog pe toţi care au cunoscut-o pe

FLORICA,

să-i păstreze o clipă de aducere aminte. Dumnezeu să-i dea odihnă veşnică!

Soţul Dumitru şi fiul Florin

Dragă

CARMEN,

îngerii să te poarte pe aripile lor, acolo departe, unde oamenii buni îşi au locul, mai ales astăzi, 19 septembrie 2011, când ar fi trebuit să împlineşti 38 de ani. Să te iubim a fost uşor, să te uităm este imposibil.

Familia

Astăzi, 19 septembrie, se împlineşte un an de la decesul soţului meu

BELKO GHEORGHE

lăsându-mă tristă şi îndurerată. Dumnezeu să-l odihnească în pace!

Soţia Florica, copiii şi nepoata Ananda

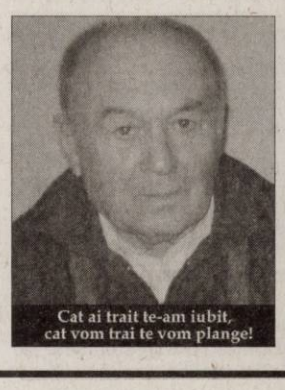

Se împlineşte un an de când Bunul Dumnezeu a hotărât să-l ia la el, din mijlocul nostru, dar nu şi din inimile noastre pe iubitul nostru tată, socru şi bunic, cel care a fost

BELKO GHEORGHE.

Uitarea nu se va aşterne niciodată pe chipul tău blând, pe sufletul tău generos şi bun. Vei rămâne veşnic în sufletele noastre. Dumnezeu să te odihnească în pace!

Fiul Gheorghe, nora Rodica şi nepoata Adina

Astăzi se împlineşte un an de când ai plecat în veşnicie tatăl, bunicul şi străbunicul nostru

BELKO GHEORGHE

lăsând un gol imens în inimile noastre. Dumnezeu să-l odihnească în pace! Nu te vom uita niciodată.

Fiica Mariana cu ginerele Andreas, nepoţii Norbert, Ana şi Natalie, strănepoata Michelle

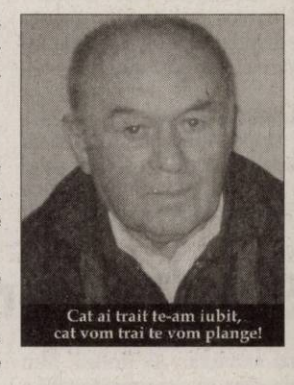

Cu sufletele îndurerate ne amintim că astăzi se împlineşte un an de când a plecat în veşnicie cel ce a fost un om,

ing.

LEUCUŢA IOAN.

Mulţumim şi pe această cale tuturor celor care l-au condus pe ultimul drum.

Familia

Azi, 19 septembrie, se împlinesc 20 ani, de când a plecat la cele veşnice, cea mai iubită soţie şi mamă,

MIRELA CREŢU.

Dumnezeu să te odihnească în pace!

În veci nemângâiaţi: soţul Doru, copiii Ramona şi Călin

Cu durere în suflet dar cu speranţa revederii, amintim că se împlinesc 2 ani de când ai plecat în veşnicii, iubita noastră soţie şi mamă,

BEKE VIORICA.

Soţul şi fiica Mirela

Azi se împlinesc 2 ani, de când a plecat în veşnicii scumpa noastră mamă

BEKE VIORICA.

Trăim cu speranţa revederii.

Fiica Ileana, soţul Gelu, copiii Ciprian şi Fabian

Au trecut 7 ani de la trecerea în nefiinţă a scumpei noastre mame

DUCA IULIANA.

Dumnezeu să o odihnească în pace!

Familia ing. Duca Uţu

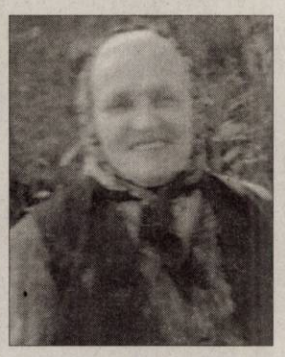

Au trecut 3 ani de lacrimi şi dor de când

BESCHIU PARASCHIVA

soţie, mamă, bunică şi străbunica noastră a plecat în lumea umbrelor lăsând în sufletele noastre un gol imens. Dumnezeu să-i dea odihnă veşnică!

Familia

Azi, 19 septembrie se împlinesc 10 ani de la plecarea dintre noi a celui care a fost

POPA GHEORGHE.

Dumnezeu să-l odihnească în pace!

Soţia Aurelia cu copiii Dorel cu familia, Florentina cu familia din S.U.A.

Se împlinesc 20 ani de la plecarea dintre noi a celui care a fost

CRIŞAN VASILE,

din Curtici.

Dumnezeu să-l odihnească în pace!

Soţia Ana şi fiica Delia cu familia

Publicitate 0257-210.775

Duce opera în Orientul Mijlociu

Zeffirelli va regiza opera „Turandot" pe scena operei din Oman.

MUSCAT. Franco Zeffirelli, după ce a regizat timp de multe decenii spectacole de operă pe scenele unora dintre cele mai renumite teatre din Occident, precum La Scala şi Metropolitan, va regiza în noua clădire a Royal Opera House din Oman opera „Turandot" de Giacomo Puccini, informează variety.com.

Astfel, „Turandot", ce spune povestea persană a unei prinţese, va deveni, pe 12 octombrie, prima operă clasică pusă în scenă în Golful Persic.

Zeffirelli consideră că premiera spectacolului „Turandot", un eveniment de amploare în întreaga regiune, va reprezenta o piatră de hotar pe plan cultural.

„Şi-au depăşit frica de a fi marginalizaţi, după evenimentele din 11 septembrie 2001, iar acum vor să se deschidă în faţa culturii occidentale", a declarat celebrul regizor italian.

Sultanul Qaboos Bin Said, conducătorul acestui emirat, este de mulţi ani un admirator al muzicii clasice şi al spectacolelor de operă. El l-a ales pe Zeffirelli pentru a promova opera în regiunea Golfului Persic, după ce a admirat un spectacol pus în scenă anul trecut de acesta, la Arena di Verona, în Italia.

SURSA: MEDIAFAX

Franco Zeffirelli FOTO:EPA

Cutremur de 6,8 grade în India

CALCUTA. Un cutremur major a zguduit India. Seismul, cu o magnitudine de 6.8, s-a produs ieri într-o regiune muntoasă. Deocamadată, nu se cunosc pagubele şi eventualele pierderi de vieţi omeneşti. Seismul a avut loc la o adâncime de 20 de kilometri şi la o distanţă de circa 500 de kilometri de Calcuta.

Vioara le-a adus un record FOTO: FAN

Record mondial la Taiwan

TAIWAN. Peste 4.600 de tineri violonişti taiwanezi au stabilit un nou record mondial cântând împreună timp de cinci minute şi 30 de secunde, au anunţat duminică organizatorii, informează AFP. „Obiectivul nostru nu a fost să stabilim un record. Este vorba de a prezenta un program de promovare a învăţământului muzical pentru elevi", a afirmat un reprezentant al autorităţilor locale, Chang Chueh-fen. Un record precedent a fost stabilit la Londra în 1925 de către 4.000 de violonişti.

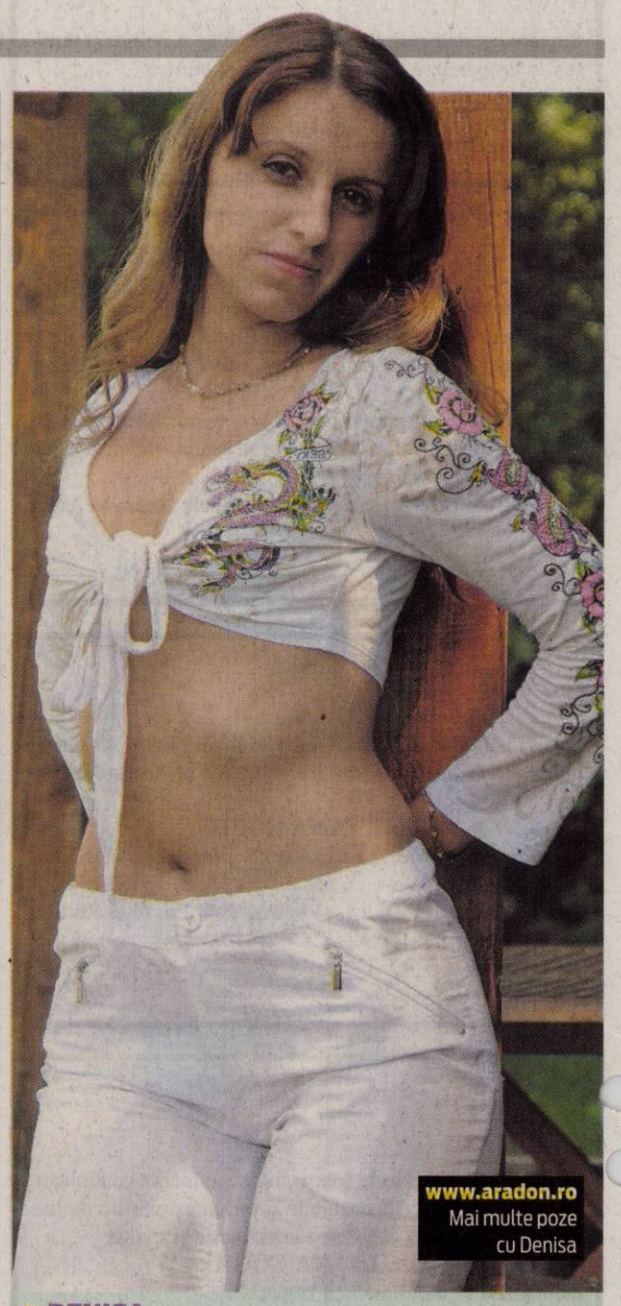

www.aradon.ro
Mai multe poze cu Denisa

DENISA
Născută în zodia vărsător, îi place foarte mult să cânte.

Liber la căsătorie şi în Regat

LONDRA. Guvernul britanic vrea să autorizeze căsătoria între persoane de acelaşi sex şi intenţionează să elaboreze o lege în acest sens înainte de alegerile generale din 2015, a anunţat sâmbătă secretarul de stat pentru egalitatea de şanse, Lynne Featherstone, informează AFP. În martie 2010 se va lansa o consultare legată de modul în care se poate aplica o căsătorie civilă pentru cuplurile de acelaşi sex . Din 2005, a fost legalizat parteneriatul civil între homosexuali.

Robbie Williams s-a lansat şi în lumea modei

LONDRA. Cântăreţul britanic Robbie Williams a lansat, la Londra, prima sa linie vestimentară, o colecţie masculină intitulată Farrell. Artistul a lansat colecţia Farrell, denumită astfel în memoria bunicului său Jack Farrell, la cel mai mare magazin londonez din reţeaua House of Fraser, unde a stat de vorbă cu aproximativ 200 de fani, veniţi la faţa locului pentru a cumpăra primele articole vestimentare din această colecţie. Colecţia include cămăşi, eşarfe şi paltoane, iar preţurile articolelor variază între 35 de lire sterline şi 350 de lire sterline.

Robbie Williams FOTO: EPA

DONAŢIE
Fundaţia Coen a donat femela din rasa tigru bengalez, în vârstă de patru luni, Grădinii Zoologice Naţionale din Nicaragua. FOTO: EPA

Terra lovită de sateliţi

Deşi nu se ia în calcul posibilitatea unei distrugeri masive, NASA a dezvăluit că un satelit va lovi Pământul.

WASHINGTON. Un satelit american va cădea pe Terra în jurul datei de 23 septembrie, într-o regiune ce nu a fost deocamdată identificată, au anunţat cercetătorii de la NASA (Agenţia Naţională Aeronautică şi Spaţială), la sfârşitul săptămânii, precizând că riscul pentru populaţie este „infim", deoarece cea mai mare parte a dispozitivului va arde la intrarea în atmosferă.

Lansarea navetei spaţiale Discovery FOTO: FAN

Satelit de 6 tone

Upper Atmosphere Research Satellite (UARS) este un satelit cu o lungime de 10 metri ce cântăreşte aproape şase tone, informează AFP. El a fost plasat pe orbită în 1991 de naveta Discovery cu misiunea de a studia atmosfera înaltă a Terrei. UARS şi-a încheiat misiunea în 2005 şi, din cauza lipsei de combustibil, va cădea pe Terra în jurul datei de 23 septembrie, se afirmă pe site-ul oficial al NASA. „Deşi o mare parte a satelitului se va sparge în multe bucăţi, la intrarea în atmosferă, nu toate resturile vor arde", au declarat savanţii americani, precizând că este imposibil la această dată să se prevadă locul unde vor cădea aceste deşeuri spaţiale.

Zonă neidentificată

Agenţia spaţială americană a explicat că acest satelit va cădea pe Terra într-o zonă situată între 57 de grade latitudine nordică şi 57 de grade latitudine sudică, o suprafaţă care acoperă o mare parte din Terra.

Până în prezent, „nu a existat niciodată confirmarea producerii vreunui accident provocat de un dispozitiv spaţial la reintrarea acestuia în atmosferă, au adăugat specialiştii americani.

SURSA: MEDIAFAX

Smiley şi Inna, vedete la Romanian Music Awards

BRAŞOV. Marii câştigători ai celei de-a noua ediţii a Romanian Music Awards 2011, care a avut loc vineri seară în Piaţa Sfatului din Braşov, au fost Smiley şi Inna care au plecat acasă cu patru şi, respectiv, trei trofee.

Nominalizat la şapte categorii, Smiley a reuşit performanţa de a pleca acasă cu trofeele pentru Best Male, Best Pop, Cea mai difuzată piesă - „Love is for free" şi Premiul Radio 21, pentru cel mai difuzat artist român în 2010.

Inna, care a păşit pe covorul roşu într-o frumoasă rochie neagră cu un decolteu care a atras imediat bliţurile aparatelor de fotografiat, a plecat acasă cu premiul Best female, Best site - inna.ro şi Premiul revistei OK. **SURSA: AGERPRES**

Star Trek, o nouă serie

LOS ANGELES. Al doilea film din ceea ce ar putea deveni o nouă serie Star Trek a intrat în pre-producţie. Roberto Orci şi Alex Kurtzman vor continua să scrie scenariul celebrului sci-fi modern Star Trek, iar mulţi din cei care au apărut în filmul făcut în 2008 îşi vor păstra rolurile - susţine lovefilm.com. Persoane apropiate regizorului J.J. Abrams au lăsat să se înţeleagă că noul Star Trek a intrat în pre-producţie, urmând ca scenariul să fie finalizat până la sfârşitul acestei luni şi filmările să înceapă în iarnă.

Regizorul J.J. Abrams FOTO: FAN

Prima pictură 3D pe asfalt

BUCUREŞTI. Artistul german Manfred Stader a realizat prima pictură 3D pe asfalt din România, lucrarea - care prezintă o groapă traversată de o bârnă - fiind inaugurată duminică la intersecţia dintre bulevardul Regina Maria şi bulevardul Libertăţii din Capitală.

Pictura lui Manfred Stader este prima lucrare de acest gen instalată în aer liber în România.

Pictura măsoară 3 x 5 metri şi este un simbol al optimismului întrucât groapa este traversată de o bârnă, conform pictorului german.

SURSA AGERPRESS

FONDAT 1989, APARE LA ARAD, TEL. 0257/281.802, E-MAIL: REDACTIA.JURNALARADEAN@INFORMMEDIA.RO; PUBLICITATE.JURNALARADEAN@INFORMMEDIA.RO

Claudia Boghicevici a organizat ziua şefilor de bloc
PAGINA 5

JURNAL ARĂDEAN

Mirela Aldescu pune punct la absenţe
PAGINA 8

MARŢI
20 SEPTEMBRIE 2011
ANUL XXIII, NR. 6405
12 PAGINI - 1,2 LEI

28° Temperaturile se vor situa între 14 şi 28 grade. Vântul va sufla cu 16 km/h.

DIMINEAŢA | AMIAZA | SEARA

În Parcul Copiilor FOTO: A.B.D.

Armată pentru Parcul Copiilor

ARAD. O armată de oameni s-a prezentat ieri în Parcul Copiilor pentru a ține o conferință. Membrii CLC, cei ai Mișcării arădene, membrii Pro Urbe, fostul director al Luncii Mureșului, Ovidiu Pârv, președintele și vicepreședintele ULALA și până și Ioan Cuzman, proaspăt înscris în CLC, au vrut să-și spună părerea despre parc. /P.6

Taximetriştii, în sărbătoare

ARAD. Biroul parlamentar al deputatului Lucian Riviș Tipei, în colaborare cu firmele de taximetrie, organizează, pentru al treilea an consecutiv, „Ziua taximetristului", care se va desfășura sâmbătă, 24 septembrie. /P.8

Inspecţii în vămi FOTO: V.O.

Continuă alerta în vămi

ARAD. Vămile arădene sunt în continuare în alertă, la trei zile după depistarea unui transport de bulbi de flori proveniți din Olanda. Inspectorii fitosanitari arădeni așteaptă rezultatele analizelor de la București. /P.5

CANALIZARE

Lungimea conductelor de canalizare pe medii de rezidenţă.

Grafica: JA Sursa: INS

Grafica: Jurnal arădean

9 771220 748027 11193

Justiţia îi zboară la Arad

Negocierile conducerii Aeroportului Arad cu firmele de low cost continuă, până la finele anului existând şansa unor curse de pe Arad.

ARAD. Negocieri, discuții și întrevederi la toate nivelurile. Acestea sunt mijloacele pe care conducerea Aeroportului Arad le are la dispoziție pentru a putea convinge firmele ce operează zboruri low-cost să aterizeze și la Arad.

Șansele ca arădenii să poată lua un avion către destinații de vacanță, chiar de la ei din oraș, sunt acum și mai mari, ținând cont de faptul că Tribunalul Timiș a decis că Aeroportul Internațional Traian Vuia din Timișoara a acordat firmei Wizz Air ajutoare de stat ilegale. Decizia a fost pronunțată de către instanța din orașul vecin în cadrul procesului intentat Aeroportului Traian Vuia de operatorul Carpatair - operator de curse de linie.

În aceste condiții, se pare că Aradul ar putea avea de câștigat. În cazul în care decizia Tribunalului din Timiș va fi menținută și după un eventual recurs, compania maghiară de low cost ar putea să decidă ca zborurile sale să decoleze chiar de la Arad.

Dacă în ceea ce privește situația Wizz Air încă nu există un răspuns clar, directorul Aeroportului Arad, Dan Bălăcel, ne-a confirmat că „există șanse foarte mari ca până la finele anului să avem operatori de curse aeriene de pe Aeroportul Arad".

Bălăcel a mai confirmat și faptul că discuțiile cu Wizz Air nu au fost închise niciodată, existând întâlniri și dezbateri între cele două părți implicate. /P.3

PROTEST LA BURSĂ

Spaniolii au blocat intrarea la Bursa din Barcelona

Forţele de ordine au fost nevoite să intervină ieri la Barcelona, unde un grup de aproximativ 50 de iberici „indignaţi" a decis să protesteze prin blocarea intrării la Bursa de Valori din cunoscutul oraş spaniol. FOTO: EPA

Paradoxurile vieţii de şcolar la sat

22 de copii, elevi şi grădinari din Ţipari merg 4 km pe jos la şcoală deşi primăria comunei are un microbuz şcolar.

ȚIPARI. Școala și grădinița din colonia Țipari s-au închis, iar elevii și grădinarii își iau gențile în spate și merg pe jos în sat. Fac zilnic câte patru kilometri pentru a ajunge la școala generală din Țipari. Nu e o distanță mare, dar pentru copiii din clasele primare și mai ales pentru cei de la grădiniță e un efort care odată cu venirea iernii e tot mai mare.

Părinții sunt cu atât mai revoltați cu cât la nivelul comunei Sintea Mare există un microbus școlar care, însă, nu-i deservește pe copii pentru că nu are șofer. Persoana aflată pe singurul post de șofer la nivelul comunei are doar categoria B de conducere, iar pentru a conduce un microbuz de transport persoane e nevoie de categoria D. Așa că microbusul este folosit de echipa de fotbal care duminica își găsește câte un șofer cu acte în regulă pentru a-i transporta la meciuri.

Pentru a angaja un al doilea șofer sau un alt om pe același post în sistemul bugetar e nevoie de aprobări care ar putea dura și până la trei luni. Cererea este adresată prima dată Prefecturii Arad care, dacă o aprobă, o trimite la București. Până să se primească permisiunea de a face angajări, trec câteva luni. /P.5

Vorbesc despre festival FOTO: A.G.

Festivalul Vânătorii: start!

ARAD. Reprezentanții Centrului Cultural Județean Arad și primarul din Bata au anunțat cea de a IV-a ediție a Festivalului Vânătorii. Manifestarea se va desfășura duminică, 25 septembrie, începând cu ora 8. /P.3

Coordonare şi... nimic altceva

ARAD. Trecerea Casei Naționale de Asigurări de Sănătate în subordinea Ministerului Sănătății nu aduce nicio schimbare la nivelul CAS Arad. Cel puțin așa susține dr. Gheorghe Domșa care ne amintește că, „în perioada 2001-2004, Casa de Asigurări de Sănătate a mai fost în coordonarea Ministerului Sănătății și lucrurile nu au mers deloc bine". /P.8

Arădenii primesc 50.000 de pubele

ARAD. Consiliul Județean Arad a achiziționat 50.000 de unități de compostare individuală, iar acum urmează să le împartă în județ. Pentru asta a fost pregătită o hotărâre de consiliu prin care pubelele trec în domeniul public al județului. /P.3

Dau goluri europene FOTO: JA

Se întorc în cupele europene

ISTANBUL. 14 ani au trecut de la ultima aventură în Europa a poloiștilor arădeni. În această săptămână, băieții de la CS AMEFA revin în apele de pe „Bătrânul Continent", prin participarea la turneul din cadrul primului tur al Cupei LEN. /P.7

REÎNTÂLNIRE CU FANII

Într-o formulă nouă, ICIM Univ Goldiș se prezintă suporterilor, astăzi, ora 18, în meciul cu Danzio Timișoara, contând pentru manșa secundă a primului tur din cadrul Cupei României. La două zile după ce a jucat finala unui puternic turneu la Belgrad. /P.7

FOTO: JA

e-mail: info@universulverde.ro;
www.universulverde.ro
Arad, Str. Pădurii nr. 24, (Piața Obor),
Tel: 0257 270 090, 0357 408 344,
Fax: 0357 408 345

SC UNIVERSUL VERDE SRL

- Realizăm și întreținem spații verzi
- Montăm gazon rulat
- Realizăm sisteme de irigație
- Punem la dispoziție toată gama de arbori și arbuști ornamentali

Universul Verde

(H-940034)

REMEMBER: 20 SEPTEMBRIE

1878 S-a născut scriitorul Upton Sinclair (m. 1968)

1866 S-a născut George Coşbuc, poet român (d. 1918)

1882 A murit Moş Ion Roată, deputat în Adunarea ad–hoc a Moldovei

1898 A murit Theodor Fontane (n. 1819)

1902 S-a născut scriitorul Cesare Zavattini (m. 1989)

1924 S-a născut Eugen Barbu, scriitor, scenarist, publicist român (d. 1993)

1925 S-a născut Robert Altman, regizor american

1927 S-a născut Sidney Poitier, actor american

Sophia Loren

1927 A murit Constantin Mille, scriitor, ziarist român (n. 1861)

1934 S-a născut Sophia Loren, actriţă italiană

1938 A debutat, la postul de radio Bucureşti, Maria Tănase, cea care va deveni simbolul cântecului popular românesc

AU PLECAT DINTRE NOI

Jurcă Floarea (1929), Mackert Alexandru (1932), Durna Dionisie (1923), Aghebonoaie Grigore (1921), Szanda Iosif (1938), Oprean Vioara (1926), Groza Aadrian (1932).

TELEFOANE UTILE

☎INFORMATII TELEFONICE: 118.932; ☎ROBOT: 1958; ☎APEL UNIC DE URGENTA (SALVARE, POLITIE; Pompieri): 112; ☎PRIMARIA MUNICIPIULUI ARAD: Program de relatii cu publicul (camera 5) luni-vineri între orele 8-20. Tel.: 0257/284.744; tel. centrala: 0257/281.850; ☎S.C. E.ON GAZ ROMÂNIA - Sucursala Arad - Dispecerat si interventie telefon:0357/403.321; ☎DERANJAMENTE CURENT ELECTRIC: 0257/929; ☎INFORMATII CFR: 0257//231.777; ☎PROTECTIA CONSUMATORULUI: B-dul Revolutiei, nr. 50. Telefon: 0257/257.049; ☎GOSPODARIREA COMUNALA ARAD S.A.: 0257/270.352; 0729-009.033; 0257/270.352; ☎POLITIA DE FRONTIERA: 1959; ☎SC CET (Dispecerat şi intervenţie termoficare): 0357/412.244; 0257/ 231.367; 0357/412.233; ☎POLIŢIA LOCALĂ: 0257/939; ☎PROTECŢIA ANIMALELOR: 0357/421204, 0766-581545.

SUDOKU

REGULI: În fiecare bloc sunt câteva cifre între 1 şi 9, stabilite dinainte. Acestea trebuie completate cu cifrele lipsă, în aşa fel încât fiecare număr să figureze o singură dată. De asemenea, cifrele de la 1 la 9 trebuie să figureze o singură dată atât pe rândurile orizontale cât şi pe coloanele verticale ale celor nouă blocuri luate împreună.

ÎNCEPĂTORI

							1	3
		8			5			
6		9	8		4			
4	1			2		7		5
			3		9			
2		7		5			6	8
			5		3	2		1
			7			6		
9	5							

AVANSAŢI

							6	4
		7			2			
9		1	7		5			
5	6			3		8		2
			4		1			
3		8		2			9	7
			2		4	3		6
			8			9		
1	2							

Soluţiile jocurilor din numărul precedent:

ÎNCEPĂTORI

7	2	5	4	3	6	8	1	9
1	6	8	2	9	7	4	5	3
3	9	4	8	1	5	7	6	2
5	1	9	3	2	8	6	4	7
8	3	7	9	6	4	1	2	5
2	4	6	5	7	1	9	3	8
6	5	3	7	4	9	2	8	1
9	8	1	6	5	2	3	7	4
4	7	2	1	8	3	5	9	6

AVANSAŢI

3	2	4	9	8	7	6	5	1
9	6	1	2	4	5	7	3	8
7	5	8	3	1	6	9	2	4
4	1	7	6	5	2	8	9	3
2	8	3	4	7	9	1	6	5
5	9	6	1	3	8	2	4	7
6	4	5	8	9	1	3	7	2
8	7	9	5	2	3	4	1	6
1	3	2	7	6	4	5	8	9

UNDE MERGEM în Arad

CINEMA

DACIA
- Gardienii destinului (SUA), orele 14:00, 17:00, 20:00

CINEMA CITY
- A naibii dragoste, orele 14:10, 17:40, 20:10, 22:30
- Columbiana, orele 14:50, 17:00, 19:10, 21:30
- Conan 3D, orele 19:30, 21:45
- Cowboys & Extratereştri, ora 16:00
- Cursa, orele 13:15, 15:20, 17:30, 19:40, 21:50
- Dacă aş fi...tu?, orele 16:40, 19:00, 21:20
- Final Destination 5 – 3D, orele 14:20, 16:20, 18:20, 20:20, 22:20
- Maşini 2 – 3D, orele 13:20, 15:30
- Miezul nopţii în Paris, orele 13:20, 15:20, 19:20
- Noapte de groază 3D, ora 22:15
- Planeta maimuţelor: Invazia, ora 15:40
- Prietenie cu folos, orele 13:50, 18:20, 20:30, 22:40
- Şefi de coşmar, orele 17:20, 21:20
- Strumpfii 3D – dublat, orele 13:10, 15:15, 17:20
- Strumpfii 3D – subtitrat, orele 17:50, 20:00

TEATRE

TEATRUL CLASIC „IOAN SLAVICI"
- „Cântecul lebedei", după A. P. Cehov. Regia – Mihai Măniuţiu; Decorul – Onisim Colta; Costumele – Oana Văran (joi, 22 septembrie, ora 19, sala mare)
- „Google, ţara mea", de Mihaela Michailov. Regia – Ştefan Iordănescu; Decorul – Doru Păcurar; Costumele – Oana Văran (sâmbătă, 24 septembrie, ora 19, sala mare)

EXPOZIŢII

- **GALERIILE DE ARTĂ „DELTA":** Expoziţia Taberei de pictură şi sculptură de la Dorobanţi, ediţia a XI-a (9-17)
- **GALERIA DE ARTĂ „ALFA"** (B-dul Revoluţiei, nr. 90): „Târg de artă, Arad 2011" (9-17)
- **SALA CLIO (STR. HOREA, NR. 8):** Expoziţie de pictură Florica Lazăr şi Lenuţa Rus (9-17)
- **COMPLEXUL MUZEAL ARAD** (Palatul Cultural, Piaţa G. Enescu 1): Expoziţie de reptile vii, deschisă în cadrul Secţiei Ştiinţele Naturii (9-17)
- **MUZEUL DE ARTĂ ARAD** (str. Gh. Popa 2-4, et. II): Expoziţia de etnografie (9-17)

PIEŢE, TÂRGURI

Astăzi este zi de piaţă la Sebiş, Almaş, Apateu, Semlac, Sântana, Şilindia, Vârfurile. Târguri săptămânale se desfăşoară astăzi la Chişineu-Criş, Almaş, Şilindia şi Vârfurile.

Mâine, miercuri, va fi zi de piaţă la Păncota, Beliu, Buteni, Şiclău, Macea, Vânători, Pecica, Şiria şi zi de târg la Beliu şi Buteni.

HOROSCOP

BERBECUL (III.21.-IV.20.)
Puteţi să începeţi o afacere nouă sau să vă gândiţi la investiţii pe termen lung. Dimineaţa sunteţi în formă şi plin de entuziasm, spre bucuria partenerului de viaţă.

TAURUL (IV.21.-V.20.)
Partenerul de afaceri vă reproşează că nu vă implicaţi suficient în rezolvarea unor probleme financiare care depind numai de dumneavoastră. Relaţiile cu partenerul de viaţă sunt tensionate.

GEMENII (V.21.-VI.21.)
Există riscul să fiţi implicat într-un accident de circulaţie cu consecinţe grave. Circulaţi cu atenţie şi evitaţi traversările prin locuri nepermise! Se pare că vi se măreşte salariul.

RACUL (VI.22.-VII.22.)
Vă manifestaţi în mod exagerat dorinţa de libertate sentimentală, iar partenerul de viaţă vă înţelege greşit. Vă sfătuim să acordaţi mai multă atenţie relaţiilor parteneriale.

LEUL (VII.23.-VIII.23.)
În cursul dimineţii survin evenimente nepreväzute care vă obligă să întârziaţi faţă de programul stabilit anterior. Nu este un moment prielnic pentru a începe o nouă afacere.

FECIOARA (VIII.24.-IX.23.)
S-ar putea să pierdeţi o afacere avantajoasă din cauza întârzierii mijlocului de transport. Nu merită să vă consumaţi, pentru că astăzi sunteţi predispus la accidente vasculare.

BALANŢA (IX.24.-X.23.)
Dimineţa aveţi multe drumuri importante de făcut şi s-ar putea să pierdeţi o sumă de bani din cauza neatenţiei. Nu luaţi în tragic cele petrecute şi nu vă descărcaţi nervii asupra familiei!

SCORPIONUL (X.24.-XI.22.)
Sunteţi indispus din cauză că aţi pierdut o colaborare. Aveţi senzaţia că nimic nu vă reuşeşte. Pentru a ieşi din starea de pesimism care v-a cuprins, vă sfătuim să vă relaxaţi.

SĂGETĂTORUL (XI.23.-XII.21.)
Primiţi musafiri din altă localitate. Oaspeţii vă roagă să-i însoţiţi pentru rezolvarea unor probleme urgente de sănătate. În partea a doua a zilei, un prieten apropiat vă dă o veste neplăcută.

CAPRICORNUL (XII.22.-I.20.)
În prima parte a zilei sunteţi hotărât să rezolvaţi o problemă financiară. Dacă vi se propune asocierea într-o afacere, ar fi bine să nu o refuzaţi. Puteţi obţine un beneficiu important.

VĂRSĂTORUL (I.21.-II.20.)
Un bărbat mai în vârstă vă ajută să rezolvaţi o problemă sentimentală. Ar fi bine să aveţi încredere în sfaturile lui. Seara aflaţi depre problemele grave de sănătate ale unei cunoştinţe.

PEŞTII (II.21.-III.20.)
Nervozitatea vă poate crea probleme la locul de muncă şi în relaţiile cu partenerul de viaţă. Păstraţi-vă calmul, altfel riscaţi să faceţi gesturi necontrolate.

„Jurnal arădean" vă ascultă

Între orele 11 - 13, la telefonul 0257.280943, redactorul nostru vă stă la dispoziţie.

ARAD. I. Chiş din Arad atrage atenţia că în faţa blocului 7 din zona Confecţii este un adevărat şantier. „A fost o ţeavă spartă pe care muncitorii au reparat-o după ce au săpat aproximativ 30 de metri în faţa blocului. Problema este că au uitat să astupe gropile. Oare e normal aşa ceva? Dacă acum mai trecem cumva pe acolo, oare ce se va-ntâmpla dacă vin ploile? Cum o să circulăm?" - se întreabă, pe bună dreptate, arădeanul.

S.I. este interesat să afle detalii despre programul „Rabla" pentru tractoare. Vă informăm că proprietarii de tractoare şi maşini agricole autopropulsate se pot înscrie în acest program în perioada 12 septembrie - 10 noiembrie 2011. Cuantumul primei de casare este de cel mult 17.000 lei, fără ca aceasta să depăşească 40% din preţul de achiziţie (preţ care nu include TVA) al tractorului nou sau al maşinii agricole autopropulsate noi. Mai multe informaţii veţi putea afla într-un articol ce va fi publicat într-unul din numerele viitoare ale ziarului nostru. **JA-D.D.**

DENUMIREA VALUTEI	BNR	BCR		BRD		Intesa Sanpaolo Bank		Banca Românească		MKB Nextbank		Alpha Bank		Casa de schimb LUXOR	
		C	V	C	V	C	V	C	V	C	V	C	V	C	V
Euro	4,27	4,21	4,31	4,20	4,35	4,23	4,30	4,24	4,30	4,22	4,31	4,24	4,32	4,24	4,30
Dolar SUA	3,13	3,02	3,16	3,02	3,15	3,09	3,16	3,09	3,14	3,06	3,18	3,08	3,18	3,10	3,15
Forint	0,147	0,0143	0,0154	0,0139	0,0156	0,0145	0,0155	-	-	-	-	-	-	0,0148	0,0153
Gram aur	183														

Vremea

Marţi, 20 septembrie

www.aradon.ro

15° Vântul va sufla cu 16 km/h, dinspre NE
LA ORA 6

27° Vântul va sufla cu 10 km/h, dinspre E
LA ORA 18

ZIUA PRECEDENTĂ

Arad	31°C	Umiditate:	50%
Lipova	30°C	Presiune:	758mmHG
Chişineu- Criş	32°C	Precipitaţii:	10%
Săvârşin	32°C	Vânt:	19 km/h
Sebiş	31°C	Direcţie vânt:	SE

SOARELE

Răsare: 07:17
Apune: 19:40

AZI

Temperaturile se vor situa între 14 şi 28 grade. Vântul va sufla cu 16 km/h, dinspre NE

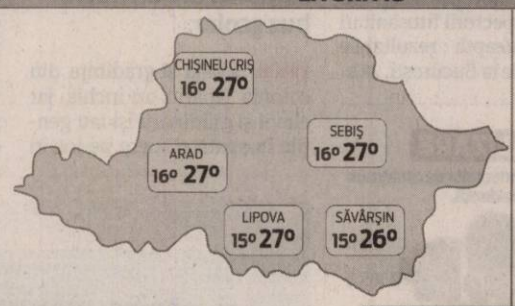

FAZELE LUNII

04. 09. | 12. 09. | 20. 09. | 27. 09.

MARŢI	MIERCURI	JOI	VINERI
14° 27°	14° 28°	14° 27°	15° 28°
ploaie	însorit	însorit	însorit

CALENDAR

Biserica ortodoxă: Sfântul Mare Mucenic Eustatie şi soţia sa Teopista, cu cei doi fii, Agapie şi Teopist
Biserica greco-catolică: Sf. m. Eustaţiu şi Teopista cu fiii lor Agapiu şi Teopist
Biserica romano-catolică: Ss. Martiri din Coreea

PROGNOZA PENTRU TREI ZILE

Temperaturile minime vor fi cuprinse între 14 şi 15 grade, iar cele maxime între 27 şi 28 grade.

Temp.minime: 14 la 15° C
Temp.maxime: 27 la 28° C

JURNAL ARĂDEAN
Str. Poetului nr. 1C, Arad.
BRAT Auditat de BRAT
Reclamaţii difuzare: 0257/ 228586

Director editor: Mircea Ţişcă (8472)
Secretariat: 0257.281802 (centrala), fax - 0257.280655
Şef departament difuzare: Carmen Csordas
Marea publicitate: 0257.280904 (int. 8488); Mica publicitate: 0257.210775
Tiparul executat la: SC Inform Media SRL, Calea Torontalului, DN 6, km 5,7, Timişoara

Redactor şef: Adriana Barbu (8410) Responsabil de număr: Diana Duţu
Secretar general de redacţie: Gabriela Groza (8417) **Departamente: Eveniment:** Simona Butaru (8412), Monica Ardelean (8446), Alin Gherasim, **Politic:** Tristan Mihuţa (8431), Simion Todoca (8425); **Economic:** Andreea Pintea (8419), Margareta Szegö (8435); **Cultură, Învăţământ:** Vasile Filip (8428); **Social:** Diana Duţu (8429); **Sport:** Daniel Scridon (8427), Adrian Hărţău (8433), Leo Sfăra (8434);
Tehnoredactare: Ramona Rotariu, Ghizela Şerban
REDACŢIE : tel. 0257.281802 (centrala); fax 0257.280655 (int. 8490), 0257.281797 (int.8489); e-mail:redactia.jurnalaradean@informmedia. ro, adevaruldearad@informmedia.ro, publicitate.jurnalaradean@informmedia.ro, publicitate.adevarul@informmedia.ro

Companiile low cost ar putea opera din nou pe Aeroportul arădean FOTO: JA

Justiţia îi zboară la Arad

Negocierile conducerii Aeroportului Arad cu firmele de low cost continuă, până la finele anului existând şansa unor curse de pe Arad.

ARAD. Acuzaţi că ar fi acordat companiei Wizz Air ajutoare de stat ilegale, cei de pe Aeroportul Traian Vuia din Timişoara s-ar putea vedea nevoiţi să renunţe la cursele low-cost. Aceasta ar fi concluzia deciziei luate de către Tribunalul Timiş în procesul intentat de compania Carpatair Aerportului din Timişoara. Cert este că o decizie favorabilă Carpatair ar aduce cu un pas mai aproape decizia ungurilor de la Wizz Air de a opera de pe Aeroportul Internaţional Arad, discuţii ce au fost purtate încă din iarnă cu conducerea Aeroportului Arad.

Curse low cost pe Arad

„În momentul în care vor intra în sistem curse, vom face public acest lucru. Negocierile cu Wizz Air bineînţeles că le mai avem, mai povestim, dar deocamdata asta e", ne-a declarat telefonic, ieri, directorul Aeroportului Arad, Dan Bălăcel. Pe de altă parte, se pare că există şi alte companii interesate de eventuale curse cu preţuri mici de pe Aerportul arădean. Potrivit lui Bălăcel, „sunt discuţii şi cu alte companii şi cred că în acest an vom avea curse cu operatori low-cost de pe Aeroportul din Arad".

Fără comentarii

Despre situaţia conflictuală dintre operatorul de zboruri de linie Carpatair şi operatorul low-cost Wizz Air, directorul Aeroportului Arad a declarat: „Am cunoştinţă despre decizia Uniunii Europene şi anchetele şi procesele care au loc, dar nu există loc de comentarii până când nu va exista o decizie definitivă care să nu mai poată fi contestată".

> Negocierile cu Wizz Air bineînţeles că le mai avem, mai povestim, dar deocamdata atât
> DAN BĂLĂCEL

ACUZAŢI DE AJUTOARE ILEGALE

Conform presei centrale, Tribunalul Timiş ar fi stabilit că: „Acordarea discountului nu poate fi justificată din punct de vedere economic; totodată beneficiarul discounturilor, Wizz Air, plăteşte o sumă neglijabilă pentru taxele de aeroport care nu este suficientă nici măcar pentru acoperirea cheltuielilor generate de operarea pe aeroport. Prin urmare, un investitor privat, acţionând în condiţii economice identice, nu ar fi acordat un asemenea discount".

ANDREEA PINTEA
adreea.pintea@informmedia.ro

Nicolae Ioţcu, în căutare de investitori străini

Preşedintele CJA, la Adunarea Generală a Asociaţiei pentru Promovarea Institutului Regiunilor Europene (IRE).

ARAD. Nicolae Ioţcu, preşedintele Cosiliului Judeţean Arad (CJA), participă în aceste zile la cea de a VII-a Adunare Generală a Asociaţiei pentru Promovarea Institutului Regiunilor Europene (IRE). Întâlnirea, care are loc în Linz (Austria), este patronată de Johannes Hahn, Comisar European pentru Politică Regională, Mercedes Bresso, preşedinte al Comitetului Regiunilor (Bruxelles), Michael Spindelegger, vicecancelar şi ministru federal pentru Afaceri Europene şi Internaţionale (Austria), Reinhold Mitterlehner, ministru federal al Economiei (Austria) şi Josef Pühringer, preşedinte al Landului Austriei de Sus. „CJA este membru cu drepturi depline al IRE din anul 2008, fiind singurul judeţ din România membru al acestui organism. Este o oportunitate pentru noi de a participa la acest for de dezbatere. Totodată, la eveniment participă, alături de oameni politici, şi companii puternice din Europa. De aceea participarea noastră e cu atât mai importantă", a declarat Ioţcu. **JA-A.G.**

Nicolae Ioţcu FOTO: JA

Primarul Micurescu FOTO: A.G.

Au anunţat Festivalul Vânătorii de la Bata

ARAD. Directorul Centrului Cultural Judeţean, Ana Maria Dumitrean, şi primarul comunei Bata, Ioan Micurescu, au anunţat cea de a IV-a ediţie a Festivalului Vânătorii, care se va desfăşura duminică, 25 septembrie, la Bata. În programul manifestării sunt prinse prezentarea raselor de câini, o demonstraţie canină, urmată de o demonstraţie de lucru cu câini hărţuitori la ţarc sau proba de ceaun cu preparate vânătoreşti.

Premierea se va face în jurul orei 17, iar de la ora 18 vor putea fi degustate produsele vânătoreşti. Seara va fi încheiată cu un spectacol folcloric, urmat de un foc de artificii. Ca o noutate, primarul Micurescu anunţă că, până în prezent, 14 grupe de vânătoare din alte judeţe şi-au anunţat intenţia de a participa la festival, iar arbitrul pentru evaluarea trofeelor va fi unul de talie internaţională. **JA-A.G.**

Arădenii primesc 50.000 de pubele

Consiliul Judeţean Arad va împărţi în judeţ 50.000 de pubele în cadrul proiectului de gestionare a deşeurilor.

ARAD. Consiliul Judeţean Arad (CJA) face progrese în implementarea Sistemului Integrat de Gestionare a Deşeurilor. Ultimul pas făcut de către instituţia cu pricina este întocmirea unui proiect de hotărâre care se referă la împărţirea a 50.000 de unităţi de compostare individuală în tot judeţul. Practic, este vorba despre pubele, care vor fi date în folosinţă gratuită. Pubelele vor fi predate Asociaţiei de Dezvoltare Comunitară, organismul care se ocupă direct de implementarea proiectului cu pricina, acesta fiind cel care va trimite containerele spre populaţie. Cele 50.000 de pubele, în valoare de inventar de 4.800.000 de lei, vor intra în domeniul public al judeţului Arad.

Proiectul de gestionare a deşeurilor are o valoare totală de 35.213.018 de euro din care 21.838.638 de euro vin de la Uniunea Europeană şi 4.913.694 de euro de la Bugetul de Stat. Restul, în valoare de 8.460.685 de euro, este finanţarea CJA, aici fiind incluse şi cheltuielile neeligibile. **JA-A.G.**

Mall-ul Galleria, deschis din 6 octombrie 2011

ARAD. Centrul comercial Galleria Arad se deschide publicului pe 6 octombrie, 99% din spaţii fiind deja închiriate. Investiţia (70 de milioane de euro) va fi sărbătorită la deschidere cu patru zile de concerte. Mall-ul are o suprafaţă de vânzare cu amănuntul de 32.500 mp şi o parcare cu o mie de locuri, în noua locaţie urmând să se mute serviciile Paşapoarte, Permis şi Înmatriculări Auto şi Buletine, dar şi aproximativ 100 de branduri printre care Cora Hypermarket, Flanco, Cinema City, Inditex Group, Pure Fitness, Go Sport şi Peeraj Group. **JA.- A.B.D**

Vedere de sus spre mall FOTO: JA

Congres internaţional cu UVVG

UVVG, organizator al celui de al XIX-lea Congres Internaţional al Federaţiei Balcanice de Laborator Clinic (BCLF).

ARAD. În perioada 21-23 septembrie, se desfăşoară, la Bucureşti, cel de-al XIX-lea Congres Internaţional al Federaţiei Balcanice de Laborator Clinic, congres organizat de către Universitatea de Vest „Vasile Goldiş" Arad, Federaţia Balcanică de Laborator Clinic (BCLF), Federaţia Internaţională de Chimie Clinică şi Medicină de Laborator (IFCC), Asociaţia Mondială a Societăţilor de Patologie şi Medicină de Laborator (WASPaLM), Federaţia Europeană de Chimie Clinică şi Medicină de Laborator (EFCC)

Congresul se desfăşoară sub auspiciile Academiei Române, Academiei Oamenilor de Ştiinţă din România şi Academiei de Ştiinţe Medicale din România.

Sesiunea ştiinţifică va fi prezidată de către Acad. Gheorghe Benga, membru titular al Academiei Române, membru al Academiei de Ştiinţe Medicale şi preşedinte al Federaţiei Balcanice de Laborator Clinic, profesor asociat al Universităţii de Vest „V. Goldiş" din Arad, împreună cu prof. univ. dr. Aurel Ardelean, membru al Academiei de Ştiinţe Medicale, rectorul Universităţii de Vest „V. Goldiş" şi CSI Dr. Manole Cojocaru, preşedinte al Societăţii Române de Medicină de Laborator (RSLM), secretar al BCLF.

În cadrul acestei sesiuni, UVVG Arad este prezentă cu lucrări ştiinţifice de actualitate, studii şi cercetări realizate în cadrul Facultăţii de Medicină, Farmacie şi Medicină Dentară, Institutului de Ştiinţe ale Vieţii şi al Facultăţii de Ştiinţe ale Naturii. **JA-V.F.**

Afişul evenimentului FOTO: FAN

REŢETA ZILEI

Mâncare de ardei gras şi carne de porc

INGREDIENTE: 500 g carne de porc, 1 ceapă, 1 ardei gras roşu, 1 ardei gras verde, 1 ardei gras galben, 4-5 roşii, 4-5 linguri ulei, sare, piper, cimbru, pătrunjel verde.

MOD DE PREPARARE: Carnea se taie în bucăţi mai mici şi se rumeneşte în puţin ulei, până capătă o crustă aurie. Se scoate pe o farfurie şi se lasă deoparte. În uleiul din tigaie se pune ceapa tocată mărunt şi ardeii tăiaţi cuburi mici. Se lasă la călit până se înmoaie. Se pune înapoi în tigaie şi carnea şi se toarnă 200 ml apă caldă. Se sărează, piperează şi se lasă să fiarbă, acoperit, până când apa scade şi carnea este gătită. Se pun roşiile, decojite şi tăiate în cuburi mici. Se mai lasă să clocotească 8-10 minute şi se opreşte focul. Se adaugă pătrunjelul şi cimbrul verde, tocate mărunt.

Poftă bună!

Pentru mai multe REŢETE intră pe **www.culinar.ro**

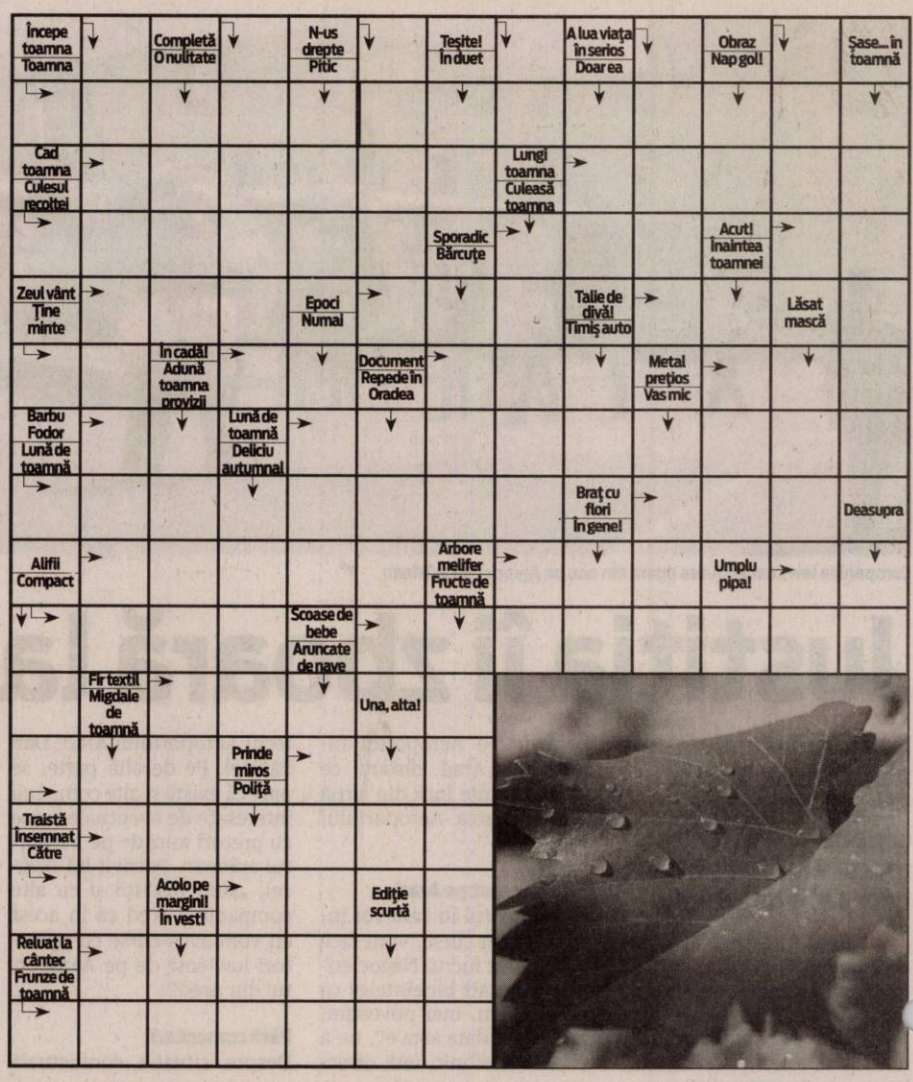

ÎNTRERUPERI DE CURENT

Miercuri, 21 septembrie. În municipiul Arad, h 8-12: str. Piaţa Spitalului bl.1, 2, 3, 5, Andrei Şaguna(p), Mărăşeşti(p), Cartier Micălaca bl. 103, 104, 105, 106, 107, pct.Termic 1M; **h 9-15:** str. Eftimie Murgu-Penitenciarul Arad, SC Damix Company SRL, SC Panpro SRL, Independenţei(p), Gloriei(p), Suceava(p), Sportului(p), Năsăud(p), Leului(p), Progresului(p); **h 9-17:** Str. Cuza Vodă(p), Florilor, Preparandiei nr. cu soţ(p), Tr. Axente(p), Grigore Alexandrescu(p). **În judeţ: h 9-17:** Zărand (p), Lupeşti, Pârneşti, Baia, Sâmpetru German(p); **h 9-18:** Cabana Căsoaia, Arăneag; **h 7:30-15:30:** Pecica - str.2(p), 108, 330, 329, 313, **h 9-13:** Labaşinţ; **h 9-16:** Mânerău(p); **h 9-15:** Valani; **h 8-15:** Joia-Mare(p), Covăsânţ(p).

SOLUŢIA INTEGRAMEI DIN NUMĂRUL PRECEDENT

L – CAR – O – A – O – TEMA – ISCALIRI – CALIGRAFIE – N – STI – VA – RI – DUD – IDEI – PANA – ZI – CEAS – OL – ARTAG – U – NECTAR – CU – O – CS – UO – GET – SA – EP – CAINOS – CT – IMORALE – CITET – NEA – TR – DAT – ARI – TITLU – NU – ITIC – RAVASE – PIX – ITA

Programe TV

TVR 1

07.00 Telejurnal matinal
08.00 România, trezeşte-te! (Partea I)
09.00 România, trezeşte-te! (Partea II)
09.50 Agenda Festivalului George Enescu 2011
10.10 Furtună la palat. (s.)
11.25 Perechea potrivită. (reluare)
12.20 O vară cu Chopin. (Franţa, 2010)
12.40 Legendele palatului: negustorul Lim Sang-ok. (s.) (r.)
13.20 Legendele palatului: negustorul Lim Sang-ok. (s.) (r.)
14.00 Telejurnal. Sport
14.45 Post Meridian
15.30 Rom european
16.00 Kronika
17.00 De ce iubim câinii şi pisicile? (d.)
18.00 Telejurnal
18.25 Legendele palatului: negustorul Lim Sang-ok. (s.)
19.05 Legendele palatului: negustorul Lim Sang-ok. (s.)
20.00 Telejurnal. Tema zilei
21.10 Dansează pe muzica inimii. (romantic, SUA, 2003) Cu: Jacqueline Bisset, Tom Skerritt Innis Casey, Dahlia Waingort Regia Martin Guigui
22.45 Zoom. (BBC, 2009)
23.00 Dr House. (s.) Cine nu-l cunoaşte pe dr. Gregory House, medic specializat în diagnosticări şi în boli rare? E arogant, cinic, mizantrop, e un om dificil, plin de păcate, care merge greu, din cauza unei probleme la un picior, dar... e un medic strălucit! Acolo unde colegii lui nu găsesc soluţii, ca un adevarat anchetator de poliţie, dr. House descoperă în corpul pacienţilor săi sursa răului.
23.50 Dr House. (s.)
00.40 U2 LA BBC- o istorie. (Marea Britanie, 2009)

PRO TV

07.00 Ştirile Pro Tv. Ce se întâmplă, doctore? Omul care aduce cartea
10.00 Vremea dreptăţii. (r.)
12.00 Tanar si nelinistit. (r.)
13.00 Ştirile Pro Tv
14.00 Căsnicia, o afacere perfectă. (thriller, Canada, 2006) Cu. Jamie Luner, William R. Moses, James Wilder, Sophie Gendron, Lisa Langlois
16.00 Tânăr şi neliniştit (s.) Cu zeci de premii, cu actori ce îşi trăiesc viaţa pe platourile de filmare, identificându-se cu personajele, cu căsătorii, divorţuri ca-n filmele care se respectă, cu controverse ce-i uimesc chiar şi pe cei mai mari admiratori, serialul continuă să reprezinte un miracol, un univers care a cuprins şi a cucerit milioane de telespectatori.
17.00 Ştirile Pro Tv. Vremea
17.45 Happy Hour
19.00 Ştirile Pro Tv. Sport Vremea
20.30 Serviţi, vă rog! Sport
22.30 Ştirile Pro Tv
23.00 Supernatural: Aventuri în lumea întunericului. (s.)
00.00 Singurul supravieţuitor., partea I (thriller, Canada, 2000) Regia. Mikael Salomon Cu. Billy Zane, Gloria Reuben, Isabella Hofmann
02.00 Ştirile Pro Tv. (r.)
03.30 Supernatural: Aventuri în lumea întunericului. (r.)
04.15 Singurul supravieţuitor. (reluare)
06.00 Happy Hour. (r.) O oră de veselie cu muzică live, dans, poveşti de viaţă deosebite, interviuri cu cele mai mediatizate vedete ale momentului, informaţii în premieră, dar şi întâmplări impresionante care se vor petrece chiar în studio...

ANTENA 1

06.00 Observator
08.00 Matinal: 'Neatza
10.00 În gura presei
10.50 Reality-show: Mireasă pentru fiul meu
11.30 Romance: Să te prezint părinţilor
13.00 Observator
14.00 Reality-show: Mireasă pentru fiul meu
16.00 Observator
17.00 News Magazine: Acces direct. „Acces Direct" este o emisiune axată pe actualitatea de zi cu zi, în care "vedetele" sunt oamenii obişnuiţi, cu problemele, bucuriile, grijile şi întâmplările lor ieşite din comun. Reporterii speciali aduc în atenţia telespectatorilor precum şi a publicului din platou cazuri impresionante de viaţă, subiecte sociale dar şi ştiri mondene din actualitatea fierbinte a vedetelor şi personalităţilor autohtone.
19.00 Observator. Sport
20.20 Plasa de stele. cu Dan Negru
22.00 Narcisa: Iubiri nelegiuite. (serial)
23.15 Observator
23.50 Un Show Păcătos
01.05 O altă viaţă. (thriller, SUA 2001) Regia: John Flynn Cu: Stephen Baldwin, Peter Gallagher, Aron Tager, Katie Griffin, Deborah Odell. Dupa ce este impuscat, Sal este obligat sa depuna marturie impotriva celor asemenea lui. El intra intr-un program de protectia martorilor si se muta impreuna cu familia sa intr-un alt oras. Numai ca vechile obiceiuri mor greu, Sal nu poate sa traiasca o viata linistita si se asociaza din nou cu mafia.
03.00 Maddie şi David. (s.)
03.45 News Magazine: Acces direct. (reluare)

Şcoala Postliceală F.E.G. Arad
ADMITERE 2011-2012
Specializări:
1. Asistent medical generalist *2. Asistent medical de farmacie*
Durata studiilor este de 3 ani şi se pot înscrie absolvenţi de liceu cu sau fără diplomă de bacalaureat.
Diplomele sunt recunoscute internaţional.
Înscrieri zilnic orele 10.00-18.00, la Colegiul Economic, Arad, P-ţa G. Enescu nr.2
Informaţii telefon: 0760.663.937, 0745.320.623
(404577)

SOCIETATE DE AUDIT FINANCIAR ŞI EXPERTIZĂ CONTABILĂ
ANGAJEAZĂ:
◆ *AUDITOR FINANCIAR* ◆
Cerinţe:
- vechime de cel puţin 2 ani în domeniul financiar-contabil;
- cunoştinţe de audit financiar;
- cunoaşterea limbii engleze;
- aptitudini privind folosirea programelor Microsoft Office.

CV-urile se depun până la data de 26 septembrie 2011 la adresa de e-mail: arad@horgaconsulting.ro sau la fax 0257/214738. (403470)

SC ANGAJEAZA URGENT !
- CONDUCATORI AUTO PENTRU INTERNATIONAL.
- MECANICI AUTO CU EXPERIENTA
- DISPECERI AUTO CU EXPERIENTA
- SPALATORI AUTO.

- INFORMATII LA : 0744784492 .
(H-374768)

SC DITRE INTERNATIONAL SRL
Angajeaza
- **confectionere pt. masina de cusut ;**
- **croitori in piele**
- **muncitoare si muncitori necalificati**
- **tapiteri**
- **tamplari**
- **mecanic – reparat masini cusut**

Oferim: salarii atractive,bonuri de masa, transport gratuit.
Informatii la sediul firmei din Arad,Str. a-III-a,Zona Industriala Vest, Nr. 3, tel . 0257/216610.
(H-377542)

Tehnodomus
2900 – Arad, Romania str. Petru Rares Nr.28
Reg.Com . J02.681.1994 C.F.R 5596002
Certificat nr.59 SR EN ISO
Tel: (0)40-0257-276775; 276613 Fax: (0)40-0257-276445
e-mail: office@tehnodomus.ro
Angajam
Inginer pentru Serviciul de Securitate a Muncii
informatii telefon 0257.276.775
(312413)

Transformă nemulţumirea în siguranţă!
ARTEX SCM
SOCIETATE CU TRADIŢIE ÎN DOMENIUL TEXTIL
ANGAJEAZĂ
confecţioneri îmbrăcăminte sau persoane cunoscătoare de meserie, execuţie butoniere, cusut nasturi, aplicat butoni, călcat.
OFERIM: climat de lucru european, salarii motivate în acord individual, tichete de masă, primă de transport – prezenţă,premii, un singur schimb,asistenţă medicală.
Angajările se fac pe bază de probă de lucru.
DETALII: telefon : 0357- 408275; 0357- 408276
(H-371931)

SC TECNOWIND EAST EUROPE SRL
angajează
◆ STIVUITORIST cu EXPERIENŢĂ
◆ OPERATOR departament MECANIC
Informaţii la nr.: 0757 110 151
Tel: 0257-211188; Fax: 0257-211189 (409330)

sc Lidia srl Arad
Angajează de urgenţă
CONFECŢIONERE cu experienţă în domeniul textil
la următoarele maşini: triplok; liniară; uberdek; butonieră
Informaţii: 0722139015; 0721389647; 0257250078
(395356)

Publicitate: 0257/210.775; 0257/280.904

RECLAME

Din paradoxurile vieţii de şcolar la sat

22 de copii, elevi şi grădinari, din Ţipari merg 4 km pe jos la şcoală deşi primăria comunei are un microbuz şcolar.

Mersul la şcoală şi grădiniţă va fi mai dificil odată cu venirea frigului FOTO:FAN

ŢIPARI. Părinţii celor 7 copii de grădiniţă şi 15 de şcoală nu mai au răbdare. Şi pe bună dreptate mai ales că la închiderea şcolii li s-a promis că transportul elevilor va fi asigurat şi acum îşi trimit odraslele la şcoală pe jos, iar microbuzul stă la Sintea Mare. Primarul comunei, Valentin Erdosi, nuanţează puţin situaţia. „Chiar dacă nu sunt aduşi cu microbusul, din câte ştiu eu, sunt transportaţi cu o Dacie Papuc în fiecare dimineaţă de către şoferul primăriei. Nu poate folosi microbuzul pentru că nu are luată categoria necesară. Angajări nu mai putem face pentru că toate posturile sunt blocate" - a declarat primarul comunei.

IŞJ nu ştie nimic

Situaţia celor 22 de elevi şi grădinari nu e cunoscută la nivelul Inspectoratul Şcolar Judeţean. Potrivit declaraţiilor purtătorului de cuvânt al IŞJ, Laura Putnic, nu a fost depusă nicio sesizare din partea părinţilor sau a şcolii. „Vom lua legătura cu autorităţile de acolo pentru a verifica situaţia şi dacă se dovedeşte a fi reală vom solicita rezolvarea problemei" - a punctat Laura Putnic. Aşa cum pare în acest moment, singura soluţie e fie găsirea unui şofer cu acte în regulă fie schimbarea categoriei permisului de conducere, o schimbare al cărei cost va fi suportat, probabil, de şofer.

JA-M.A.

Cursuri pentru hotelieri la Camera de Comerţ

ARAD. Camera de Comerţ, Industrie şi Agricultură Arad, în calitate de coordonator, împreună cu Asociaţia Agrom Ro, în calitate de partener, desfăşoară, începând din luna iulie a anului 2010, proiectul Creşterea competitivităţii pe piaţa muncii prin calificare. Proiectul, cofinanţat din Fondul Social European prin Programul Operaţional Sectorial Dezvoltarea Resurselor Umane 2007-2013, oferă participanţilor posibilitatea creşterii nivelului de calificare prin dezvoltarea abilităţilor şi competenţelor, îmbunătăţirea competenţelor prin activităţi de instruire teoretică şi practică în domeniul turismului, fapt concretizat prin cursuri de calificare, validate în urma unui examen de evaluare a cunoştinţelor. Astfel, în perioada 19 septembrie 2011 - 18 mai 2012 se va desfăşura cel de-al doilea curs din cadrul proiectului, cursul de tehnician în hotelărie. În cadrul cursului vor fi efecuate 1080 de ore, dintre care 360 ore de teorie şi 720 ore de practică. Cursanţii au posibilitatea de a efectua practica în staţiuni turistice precum Moneasa, Păltiniş, Geoagiu Băi, Buziaş, Păuliş, Sighişoara, Băile Herculane, Arieşeni, Lipova, Felix. **JA-A.P.**

ACCENTE

Tristan Mihuţa

Zeus, prizonierul propriilor urzeli

Sunt unii care văd în demiterea lui Sebastian Lăzăroiu, din fruntea Ministerului Muncii, semnalul declanşării revoltei portocalii împotriva lui Traian Băsescu. Aşa să fie? Nimic imposibil, având în vedere că Lăzăroiu era omul lui Traian Băsescu şi impus de Traian Băsescu, în fruntea respectivului minister, împotriva voinţei PDL - se ştie că premierul Emil Boc s-a deplasat la preşedinte cu un alt nume în plic, cel al Sulfinei Barbu. Or, a da, acum, în Lăzăroiu este echivalent cu a lovi în Traian Băsescu. Are umilul Boc acest curaj?

Vehemenţa cu care a fost atacată, din interiul PDL, prestaţia ex-ministrului Lăzăroiu poate fi luată ca un semn că lucrurile sunt în schimbare. Nici faptul că a ieşit la interval şi Radu Berceanu nu trebuie ignorat, prilejul folosindu-i pentru a-l ciupi puţin pe Zeus.

> Nu trebuie să ne aşteptăm la o ruptură totală cu preşedintele Băsescu

Cert este un lucru: Traian Băsescu nu mai este omul locomotivă pentru PDL. Dimpotrivă, a devenit atât de impopular încât atârnă de piciorul partidului ca o piatra de moară. Veţi spune că mânia lui Zeus se va revărsa asupra răzvrătiţilor. În niciun caz! Zeus a devenit un om fără puteri. Este prizonierul propriilor sale urzeli. El nu se poate rupe de PDL, pentru ca ar însemna să se predea în mâna duşmanului - PSD sau, prin extensiune, USL. Or, preşedintele Băsescu a avut grijă, de-a lungul timpului, să-şi arate ostilitatea totală faţă de Opoziţie, drept pentru care, la rândul lor, forţele din opoziţie abia aşteaptă ocazia, conjunctura favorabilă suspendării şi demiterii lui Zeus. În ceea ce priveşte PDL, nu trebuie să ne aşteptăm la o ruptură totală de preşedintele Băsescu. Mai curând, ar putea fi vorba de o punere la punct a unui nou raport de forţe. Altfel spus, putem vorbi de o atenţionare a preşedintului în legătură cu faptul că „epoca dictatului" a luat sfârşit. Şi că a venit timpul ca partidul să aibă o voce proprie, refuzând să mai fie ecoul comenzilor de la Cotroceni. La urma urmei, ce impresie au românii despre acest partid? Unu, că e condus de Băsescu, la fel şi guvernul, că Zeus stabileşte agenda de lucru a guvernului. Doi, că PDL e un partid putred de corupt. Distanţarea de Traian Băsescu ar rezolva , într-un fel chestiunea partidului servil, lipsit de orizont. Mai rămâne însă eticheta corupţiei, care va fi greu de înlăturat. Vom vedea la ce să ne aşteptăm şi în această privinţă.

tristan.mihuta@informmedia.ro

Gheorghe Tănase FOTO: S.T.

UNPR Arad, la şcoala politică

ARAD. Mai mulţi reprezentanţi ai organizaţiei de tineret, de femei şi ai echipei de campanie şi de comunicare de la UNPR Arad au participat , la Mangalia, la Şcoala politică a UNPR. Participanţii au urmat, timp de 5 zile, în module separate, cursuri interactive de doctrină politică, respectiv de organizare pentru campanie, precum şi întâlnirea cu cei trei preşedinţi ai UNPR, Gabriel Oprea, Marian Sârbu şi Cristian Diaconescu. „Am văzut la Şcoala Politică un partid puternic, încrezător în forţele sale. În 15 luni, am reuşit să avem 30 de parlamentari şi peste 200 de primari în ţară. Şi asta în condiţiile în care neam asumat sarcina de a salva România. Îi felicit pe colegii mei din organizaţiile UNPR din ţară şi, totodată, reiterez invitaţia pentru toţi oamenii capabili şi responsabili ai judeţului Arad, de a se alătura echipei UNPR, şi efortului de a asigura stabilitatea şi dezvoltarea României", a declarat preşedintele UNPR Arad, Gheorghe Tănase. **JA-S.T.**

Vămile sunt, în continuare, în alertă!

Inspectorii din cadrul serviciului fitosanitar al Direcţiei Agricole Arad au transmis seminţele olandeze la verificat.

Inspectorii au verificat toate plantele ce urmau să intre în ţară FOTO: V.O.

ARAD. Starea de alertă continuă în vămile arădene, după ce mai multe transporturi de bulbi, seminţe şi flori din Olanda au fost depistate ca având diferite defecte care ar putea indica prezenţa unei bacterii. Astfel, după ce nouă TIR-uri au fost oprite în weekend de către echipele formate din comsiari ai Gărzii Financiare, inspectori fitosanitari şi inspectori de la Protecţia Consumatorului, acum se aşteaptă răspunsul analizelor.

> Probele au fost transmise la laboratorul de la Voluntari, singurul din ţară
> MONICA NADIU

Probele, la Bucureşti

„Probele prelevate au fost transmise la laboratorul fitosanitar de la Voluntari, singurul din ţară. Transmiterea lor s-a făcut doar astăzi (n.r. ieri) întrucât pe perioada weekendului laboratorul nu funcţionează", a explicat Monica Nadiu, de la Direcţia Agricolă şi pentru Dezvoltare Rurală Arad.

Conform informaţiilor furnizate de Monica Nadiu, cel mai probabil e că abia în zilele următoare să se primească un răspuns cu privire la existenţa sau inexistenţa bacteriei în probele prelevate. „Din toată ţara se transmit probe pentru analize doar la laboratorul de la Voluntari, deci mai repede de două zile ar fi imposibil să aflăm vreun rezultat", a completat Nadiu.

Fără alte TIR-uri

Pe de altă parte, comisarul şef al Gărzii Financiare Arad, Sorin Cirţi, ne-a declarat: „Nu există alte transporturi pe lângă cele nouă deja indisponibilizate. Cu toate acestea echipele sunt prezente în punctele de trecere a frontierei de la Nădlac şi Vărşand, şi vor face controale până la primirea rezultatelor". **JA-A.P.**

„Festivalul Pescarilor"

MIŞCA. Cabinetul europarlamentar Iosif Matula, în colaborare cu mai mulţi colaboratori, a organizat cea de a doua ediţie a „Festivalului Pescarilor" la Mişca. „Scopul sărbătorii a fost de a dezvolta şi promova pescuitul din Mişca, Chişineu-Criş şi zonele învecinate, precum şi promovarea folclorului şi a tradiţiilor locale, a relaţiilor între comunităţile învecinate cu Chişineu-Criş şi încurajarea prin competiţie a unui sistem concurenţial", a declarat Iosif Matula. Dacă dimineaţă festivalul a fost dedicat concursului de pescuit şi preparare a delicioaselor mâncăruri pescăreşti, partea a doua a fost rezervată spectacolului folcoric. Sute de mişcani şi nu numai au petrecut după amiaza în compania formaţiei de muzică populară Dan Onica şi a ansamblurilor de dansuri din Pilu, Vărşand, Zimand. **JA-S.T.**

La agapă cu responsabilii de bloc

ARAD. La invitaţia deputatului Claudia Boghicevici, administratorii şi preşedinţii de bloc s-au reunit la cartodrom, pentru a sărbători împreună „Ziua preşedintelui şi administratorului de bloc din Colegiul 2.

„A fost o atmosferă deosebită, ne-am bucurat de o zi frumoasă, ca de vară, am discutat ca între prieteni. Gospodarii din colegiu au fost premiaţi cu diverse unelte de grădinărit, iar pe lângă obişnuitele diplome, participanţilor le-a fost oferită şi legislaţia necesară pentru administrarea condominiilor. Au fost peste 150 de persoane şi ne-au onorat cu prezenţa d-na Dorina Lupşe, preşedinte ULALA, consilierul primarului, dl. Heveşi, dar şi secretarul de stat Eusebiu Pistru", a declarat Claudia Boghicevici.

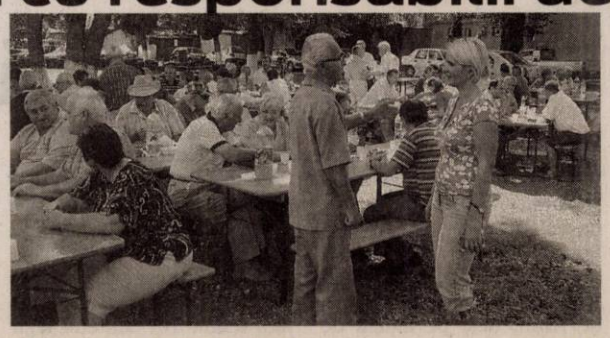

Şefii de bloc s-au distrat de ziua lor FOTO: S.T.

Evident, participanţii s-au bucurat de bunătăţile culinare oferite la agape, bucătarii dovedindu-se din nou la înălţime. **JA-S.T.**

Cu radarul FOTO: JA

Cu radarele pe şoselele din Arad

ARAD. Ofiţerii din cadrul Poliţiei Rutiere au desfăşurat o acţiune în care au folosit toate radarele din dotare. Scopul acţiunii a fost prevenirea şi combaterea vitezei excesive. „Au fost controlate 164 de autovehicule, fiind aplicate 46 de sancţiuni contravenţionale în valoare totală de 6.163 de lei, fiind reţinute şase permise de conducere", ne anunţă Camelia Tuduce, purtătorul de cuvânt al Poliţiei. **JA-A.G.**

2,6

ani de închisoare are de executat Romică Ştefan Pănădan, de 32 de ani, din Arad. Acesta era dat în urmărire internaţională, iar poliţiştii de la Investigaţii Criminale l-au depistat în localitatea Covăsânţ. Judecătoria Arad a emis mandatul de executare ca urmare a infracţiunilor la regimul circulaţiei rutiere comise de Pănădan. Acesta a fost încarcerat. **JA-A.G.**

Un şofer, două capete de acuzare

TÎRNOVA. Un tânăr de 32 de ani s-a ales cu acte de urmărire penală pentru refuz de recoltare a probelor biologice şi conducere fără permis. Circulând pe drumul dintre Mîsca şi Tîrnova, Adrian Sorin P. a pierdut controlul volanului şi s-a răsturnat în şanţ. Poliţiştii l-au testat cu etilotestul care a arătat 1,35 la mie. În plus, oamenii legii au descoperit şi că bărbatul avea permisul anulat. **JA-A.G.**

S-a răsturnat cu maşina FOTO: JA

Controale şi amenzi de la politişti

ARAD. În urma controalelor efectuate, agenţii de poliţie rutieră au aplicat 108 amenzi în valoare totală de 11.700 de lei, au aplicat 84 de puncte de penalizare, au reţinut şase permise de conducere şi cinci certificate de înmatriculare. Poliţiştii de la ordine publică au aplicat 17 sancţiuni contravenţionale în valoare de 15.450 de lei, au aplanat opt conflicte şi au controlat 11 sisteme de pază. **JA-A.G.**

Armata care a poposit în Parcul Copiilor FOTO: JA

Armată pentru Parcul Copiilor

Reprezentanţii Mişcării Arădene, ai Consiliului Local Civic, Pro Urbe şi ULALA şi-au dat întâlnire în parc pentru a-l salva.

ARAD. O armată de oameni decişi să apere istoria de o sută de ani a Parcului Copiilor. A fost vorba, în fapt, de o conferinţă de presă ţinută chiar în parc de către membrii Consiliului Local Civic (CLC), în frunte cu Dan Artimon, alături de invitaţi: cei ai Mişcării arădene, în frunte cu Claudiu Cristea, membrii Pro Urbe, reprezentaţi de Alexandru Vizitiu, fostul director al Luncii Mureşului, Ovidiu Pârv, preşedintele şi vicepreşedintele ULALA şi până şi Ioan Cuzman, lider PSD, proaspăt înscris în CLC pentru că vrea să-şi spună părerea de simplu cetăţean.

Toţi cei care au luat cuvântul au încercat să sublinieze că nu sunt împotriva înfiinţării unui nou parc după Parcul Europa, dar că sunt împotriva desfiinţării Parcului Copiilor, care are o istorie de o sută de ani şi care, cu mici modernizări, corespunde cerinţelor unui astfel de loc.

În favoarea parcului

Alexandru Vizitiu a vorbit despre istoria acestui parc, despre faptul că acesta este bine definit, că a fost amplasat acolo exact pentru a deservi şcolile din zonă, că aici se ţin chiar şi ore de sport, că Parcul Copiilor trebuie păstrat, ca atare, şi că ar trebui să existe şi alte parcuri asemănătoare acestuia. Reprezentantul Pro Urbe a mai precizat faptul că este nevoie de zeci de ani pentru a crea un astfel de parc şi că nu există niciun neajuns în faptul că în parc se întâlnesc şi copiii şi adolescenţii, un astfel de loc de întâlnire fiind şi şcoala.

Ovidiu Pârv a criticat locaţia propusă pentru viitorul parc subliniind că este sigur de faptul că „niciun părinte şi niciun copil nu va fi bucuros să stea acolo, pentru că nu există niciun copac şi nu îţi oferă umbra de care ai nevoie să te destinzi. În plus, acel spaţiu există ca spaţiu verde, aşa că nu câştigăm niciun metru pătrat de spaţiu verde în plus".

Claudiu Cristea a precizat, la rândul lui, că fiecare cartier ar trebui să aibă propriul parc şi că viitorul parc, gândit lângă Parcul Europa, ar trebui să fie complementar celor deja existente. Liderul Mişcării Arădene a mai punctat faptul că „singura zonă compactă de spaţiu verde din Arad a rămas, din păcate, după masacrarea Păduricii, zona de-a lungul falezei Mureşului".

CU SEMNĂTURILE LA PRIMĂRIE

Tot ieri, membrii Mişcării arădene au precizat că au depus la Primăria Arad dosarul cu cele 4.000 de semnături strânse de la arădeni în favoarea realizării a 12 parcuri noi în municipiul Arad.

> Prima condiţie pentru a avea mai multe spaţii verzi este să nu le desfiinţăm pe cele existente
> CLAUDIU CRISTEA

Măsurile

Obişnuit nu doar să critice ci şi să facă un pas mai departe, Claudiu Cristea a precizat că Mişcarea a gândit deja măsurile pe care le va lua dacă Primăria va continua cu proiectul de mutare a Parcului Copiilor: „Vom ataca în instanţă, în contencios administrativ orice act administrativ care vizează desfiinţarea acestui parc. În plus, îi vom consulta pe toţi cetăţenii din zona arondată care suntem siguri că ne vor veni în sprijin".

Dan Artimon a precizat că demersurile nu se opresc aici iar societatea civilă se va implica tot mai mult în vederea apărării democraţiei şi a tuturor valorilor ei.

ADRIANA BARBU DĂNILĂ
adriana.barbu@informmedia.ro

Despre politica din umbră

ARAD. Cei prezenţi ieri în Parcul Copiilor au încercat să se apere de acuzele legate de faptul că fac doar politică şi nu reprezintă societatea civilă cu adevărat.

Cristea a punctat, de pildă, faptul că Mişcarea arădeană este o asociaţie non-guvernamentală, care este foarte interesată de viaţa politică locală pentru că „ea generează printre altele desfiinţări de parcuri.

Dacă aceasta înseamnă să facem politică, atunci facem", a conchis Cristea.

La rândul lui, Dan Artimon a precizat că „nu suntem afiliaţi niciunei formaţiuni politice. Suntem independenţi".

Ca o notă pozitivă, întrunirea de ieri a fost legată strict de tema mutării Parcului Copiilor, nicio cauză politică nestrecurându-se printre discursurile celor prezenţi. **JA- A.B.D.**

Lemnele au fost confiscate FOTO: JA

Prinşi cu lemne fără acte

ARAD. Poliţiştii din judeţ au desfăşurat o acţiune pe linia transportului de material lemnos. Primii intraţi în scenă au fost oamenii legii din Ineu, care l-au depistat pe Janos K.S., de 30 de ani, ce transporta 25 de metri cubi de lemn, deşi pe avizul de însoţire erau trecuţi doar 17. Bărbatul a fost amendat, iar tot lemnul a fost confiscat.

Poliţiştii de la Lipova au prins-o pe Floarea S.D. care transporta cinci metri steri de lemn, neconform cu actele de însoţire. Femeia a fost amendată cu 2.000 de lei şi a rămas fără lemn. Tot oamenii legii din Lipova au depistat un tânăr de 24 de ani care transporta lemn fără acte. Şi acesta a fost amendat şi i-a fost confiscat lemnul. Poliţiştii din Pâncota au prins un bărbat de 47 de ani care avea în căruţă doi metri cubi de lemn. 3.000 de lei a fost amenda primită de căruţaş. **JA-A.G.**

Încă un expert va fi numit în procesul primarului

ARAD. Judecătorii Tribunalului Alba au decis amânarea procesului în care primarul Aradului, Gheorghe Falcă, este acuzat de fapte de corupţie, pentru data de 24 octombrie. Înfăţişarea de ieri de la Alba Iulia a durat, din informaţiile pe care le deţinem, doar câteva minute, cât au fost necesare pentru numirea unui nou expert care să evalueze terenurile afacerii pentru care primarul este inculpat. „Procesul s-a amânat pentru 24 octombrie pentru a numi un nou expert, din moment ce unul s-a retras", ne-a prezentat situaţia şi avocatul primarului, Gheorghiţă Mateuţ. Instanţa a completat comisia de experţi din lista pe care o avea la dipoziţie urmând ca, până pe 24 octombrie, cel mai probabil, experţii să prezinte evaluările pentru terenul fostei Fabrici de zahăr şi pentru casa de pe I.L. Caragiale.

Experţi independenţi numiţi de Tribunalul Arad au evaluat în trecut cele două imobile, însă evaluarea a fost în favoarea inculpaţilor din dosar. Acele expertize, se spune, au stat la baza cererii formulate de DNA de strămutarea a procesului, cerere acceptată de Înalta Curte de Casaţie şi Justiţie. **JA- A.B.D.**

Strămutat de la Arad, procesul continuă la Alba FOTO: JA

Prinse la 50 de metri de Ungaria

NĂDLAC. Poliţiştii de frontieră au mai prins o „captură" importantă de migranţi. Este vorba despre şapte persoane cu vârste cuprinse între 21 şi 29 de ani. Şase dintre acestea sunt din Algeria, iar una din Tunisia. Folosindu-se de aparatura cu termoviziune, oamenii legii au descoperit un grup de oameni care se deplasau prin vegetaţia din apropierea frontierei. Migranţii au fost prinşi la 50 de metri de teritoriul maghiar şi au declarat că vroiau să ajungă în Franţa, dar nu deţineau viză. Acum sunt cercetaţi pentru tentativă de trecere ilegală a frontierei. **JA-A.G.**

Let's do it Romania, la Arad

ARAD. Una dintre campaniile cu cel mai mare succes, atât în ţară cât şi în străinătate, în ceea ce priveşte ecologizarea, dar şi implicarea unei forţe impresionante de organizaţii nonguvernamentale, societăţi comerciale, companii şi multe resurse umane urmează să se desfăşoare pentru a doua oară la noi în ţară. Campania intitulată „Let's do it Romania", se va desfăşura în data de 24 septembrie şi în judeţul nostru. În România, totul a început cu filmuleţul Estoniei, în luna iulie 2009. Filmuleţul despre cum „au făcut-o" estonienii a fost o adevărată sursă de inspiraţie pentru toţi. **JA - V.G.**

A încercat să înşele o farmacistă cu 100 de lei

ARAD. Un bărbat de 39 de ani a încercat să înşele angajata unei farmacii din municipiu, situată pe Calea Aurel Vlaicu. Jandarmii arădeni au fost solicitaţi prin numărul de urgenţă 112 să intervină la farmacia cu pricina, unde Cristian C., domiciliat în municipiul Bucureşti, a pornit un adevărat scandal.

Acesta a cumpărat un medicament care costa cinci lei. A plătit cu o bancnotă de 200 de lei, iar farmacista i-a dat rest 195 de lei. Bărbatul a mai cerut, apoi, un medicament mai scump, iar până farmacista a căutat medicamentul cu pricina, bucureşteanul a ascuns 100 de lei. De aici a pornit scandalul. Farmacista a fost acuzată de Cristian C. că nu i-a restituit restul corect, iar farmacista, sigură pe sine, a refuzat să mai dea încă o dată 100 de lei. Agentul de pază a solicitat jandarmii, iar aceştia au demarat cercetarea penală împotriva bucureşteanului pentru infracţiunea de înşelăciune. **JA-A.G.**

Sport

„Aşteptăm suporterii să ne fie alături la primul joc oficial al sezonului de pe teren propriu

Monica Brosovszky, jucătoare ICIM Univ Goldiş

232

este poziția ocupată în ierarhia ATP de tenismenul arădean Marius Copil în ultimul clasament dat publicității de forul de specialitate, în cădere cu un loc față de precedentul. După înfrângerile din Cupa Davis, Copil joacă în turul I al turneului BRD Trophy de la București, împotriva colegului de echipă națională, Victor Crivoi.

Coraş şi Domide observă în Cupa României

BUCUREŞTI. La mijlocul acestei săptămâni sunt programate jocurile din 16-imile Cupei României la fotbal. Din păcate, fără nicio echipă arădeană la start, UTA și Național Sebiș, ratând accederea în această fază a competiției surprizelor. Avem, în schimb, doi observatori de joc delegați: Marcel Coraș, la jocul Voința Sibiu - CS Otopeni și Flavius Domide, la partida Poli Timișoara - Ceahlăul Pt. Neamț. **JA-D.S.**

Dan Stupar FOTO: A.H.

Ce perspective are „Doamna”

ARAD. Oare chiar ne putem gândi la promovare, ținând cont de situația financiară, organizatorică respectiv sportivă a clubului? La această întrebare, adresată înaintea meciului cu ALRO, am primit următorul răspuns de la „secundul” FC UTA, Dan Stupar: „Organizatoric și financiar stăm mai bine acum. Restanți suntem în ceea ce privește latura sportivă, mai exact capitolul joc. Cu toții facem eforturi. Un parcurs bun ne avantajează și pe noi, antrenorii. Rezultatele sunt oglinda muncii noastre, ele pot să ne scadă sau, din contră, să ne crească din cotă. Nu ne mulțumim să antrenăm oriunde, iar pentru a progresa este nevoie de rezultate”. **JA – A.H.**

UTA, blocaj pe iarba verde de acasă

Fotbaliştii arădeni nu sunt în stare să îşi răpună adversarele în meciurile de pe propriul teren.

Nu am avut parte, de această dată, de o sclipire salvatoare a lui Hidişan FOTO: CĂLIN ANDRA

ARAD. Tocmai în momentul în care, în sfârșit, începeam să credem că „Bătrâna Doamnă” s-a așezat pe făgașul normal și ne va obișnui cu rezultate favorabile, care să o mențină în plasa echipelor fruntașe, am fost readuși cu picioarele pe pământ.

Sincer, puțini erau cei care, la debutul stagiunii, ar fi pronosticat că UTA nu va aduna nicio victorie pe propriul teren, după trei jocuri disputate. Iată, însă, că am fost martorii acestui nedorit eveniment, rând pe rând Juventus București, CSM Râmnicu Vâlcea și ALRO Slatina plecând neînvinse de la Arad (vâlcenii chiar cu toate cele trei puncte). Noroc cu seria bună din deplasare, mulțumită căreia arădenii au mai „dres busuiocul”.

Dă de gândit ineficacitatea „alb-roșiilor” în confruntările de acasă. Numai un gol au reușit elevii antrenorului Roli Nagy, iar acela nu a fost înscris de un vârf, ci de mijlocașul Florin Gîlcă. Nu este de mirare, așadar, că gruparea arădeană continuă căutările pentru a-și întări compartimentul ofensiv, unul nevralgic în momentul de față. Neinspirați au fost înaintașii noștri și în meciul cu ALRO.

Drăghici (singurul atacant utilizat în formația de start) a reluat defectuos, cu capul, peste poartă, în vreme ce Drăgan (aruncat în focul luptei după pauză) a ratat poate cea mai importantă ocazie pentru Campioana Provinciei. Ghinionul se ține scai de ultimul, Drăgan beneficiind și la Oradea de o oportunitate uriașă.

Dacă ar fi marcat vineri, împotriva slătinenilor, cu siguranță altfel s-ar fi scris istoria partidei cu pricina.

ADRIAN HĂRŢĂU
adrian.hartau@informmedia.ro

FRĂMÂNTĂRI

Sus-jos, sus-jos, UTA pare un carusel nebun din care lipsesc punctele de sprijin. Își duce suporterii de la agonie la extaz și înapoi, iar după un triumf eliberator, precum cel de la Oradea, urmează o dezamăgire ce dă naștere unor noi frământări. Fără să vrem să fim cârcotași, în condițiile date promovarea este o simplă dorință, o himeră, nicidecum un obiectiv realist, ce poate fi atins în prezentul sezon. Bine ar fi să ne înșelăm, pe gazon să ni se demonstreze contrariul.

Vor juca pentru suporteri

ARAD. La adăpostul victoriei cu 13 puncte din meciul de la Timișoara, baschetbaliștele de la ICIM Univ Goldiș pot aborda confruntarea de astăzi, ora 18, de la Sala Sporturilor, cu gândul la suporteri. Fiind vorba despre prima întâlnire în noua formulă de echipă, fetele vor încerca, mai mult ca sigur, să (re)intre în inimile fanilor. Printr-un succes și o prestație pe măsură.

Suporterii ICIM-ului pot fi al 6-lea jucător al echipei FOTO: FAN

După turneul de la Belgrad, încununat cu un titlu de coșgeter și un merituos loc II, a apărut o singură problemă de ordin medical: Stanecia Graham, pentru recuperarea căreia se fac eforturi. În plus, situația Alinei Crăciun nu este încă clarificată, jucătoarea fiind în așteptarea judecării memoriului depus la FR Baschet, prin care solicită transferul la ICIM. De partea cealaltă, tehnicianul Kolarevic încearcă să-și capaciteze elevele să creadă în șansa lor, oricât de nesemnificativă ar fi, la prima vedere: „Aradul are prima șansă, dar nu mergem să facem un simplu act de prezență. Ne vom vinde scump pielea”. **JA-D.S.**

ICIM pe locul II, Graham, coşgeteră

BELGRAD. Tigroaicele de la ICIM Univ Goldiș Arad s-au comportat bine în turneul de la Belgrad, semn că jocul echipei începe să se lege. După victoria entuziasmantă în dauna campioanei Serbiei, Partizan Belgrad (scor 75-57), fetele pregătite de Zoran Visic au cedat în finala, la mare luptă, în fața unei alte reprezentante a Belgradului, Vozdovac, scor 67-75.

Pentru grupareа arădeană au punctat: Graham 22 (cu un total de 53 puncte, americanca a intrat în posesia trofeului acordat coșgeterei turneului), Sowinski 9, Brosovszky 9, Green 8, Toma 8, Milovanovic 6, Drăgoescu 5. **JA-D.S.**

Revin în Europa după 14 ani

ISTANBUL. Puțini ar fi pariat pe prezența în careul de așa a tinerei echipe de polo a Aradului la începutul fostului sezon de Superligă. Cu muncă, sacrificii și seriozitate, CS AMEFA a dat lovitura, asigurându-și dreptul de a juca în Europa. După 14 ani de așteptare.

Cristi Cosma FOTO: JA

Cu sprijinul Consiliului Județean Arad, poloiștii arădeni participă, în perioada 20-26 septembrie, la Istanbul, la turneul din cadrul primului tur al Cupei Ligii Europene de Natație, alături de alte cinci echipe.

Sub comanda antrenorilor Cristian Cosma și Sorin Lanevschi se vor afla 13 jucători, după cum urmează: Săcui, Gergeyfi, Vancsik, Laza, Grama, Hălmăgean, Băltean, Boldor, Szabadai, Iuhasz, Hașaș, Bogdan și Furj.

„Chiar dacă avem cel mai tânăr lot de jucători, mergem să facem o figură frumoasă” - a spus Cosma. **JA-D.S.**

CAMPIONATUL JUDEŢEAN ONOARE

Seria A, etapa 6
Rezultate: Victoria Pro Nădlac – AC Şagu 3-0, Cetate Săvîrşin – Forest Oil Sp. German 1-1, Mureşul Zădăreni – Atletico Arad 2-1, Olimpia Bîrzava – Mureşana Mândruloc 2-5, Înfrăţirea Iratoşu – Speranţa Turnu 1-3, FC Zimandu Nou – Mureşul Ususău 6-2, Lunca Teuz Sânpaul – Vladimirescu II 2-2, Viitorul Tisa Nouă – AS Aluniş 1-3. Jocul Voinţa Munar – Voinţa Macea a fost amânat. Partida Turnu – Bîrzava (et. 5) a fost omologată 3-0.

Clasament

1.Turnu	6	4	2	0	18-9	14
2.Zădăreni	6	4	1	1	20-10	13
3.Sp. German	6	4	1	1	9-5	13
4.Mândruloc	6	4	0	2	16-9	12
5.Săvîrşin	6	3	1	2	22-14	10
6.Pro Nădlac	6	3	1	2	16-11	10
7.Vladimirescu II	6	3	1	2	16-12	10
8.Zimandu Nou	6	3	1	2	17-14	10
9.Tisa Nouă	6	3	1	2	10-9	10
10.Iratoşu	6	3	0	3	6-10	9
11.Ususău	6	3	0	3	12-18	9
12.Sânpaul	6	2	2	2	17-14	8
13.Aluniş	6	2	2	2	12-9	8
14.Şagu	6	2	1	3	13-13	7
15.Atletico	5	1	1	3	10-12	4
16.Bîrzava	6	0	1	5	11-27	1
17.Munar	4	0	0	4	3-12	0
18.Macea	5	0	0	5	3-23	0

Etapa viitoare: Atletico – Pro Nădlac, Sp. German – Munar, Vladimirescu II – Tisa Nouă, Şagu – Bîrzava, Ususău – Sânpaul, Turnu – Zimandu Nou, Mândruloc – Iratoşu, Macea – Zădăreni, Aluniş – Săvîrşin.

Seria B, etapa 6
Rezultate: Viitorul Almaş – Dacia Beliu 2-1, Pro Gurba – Gloria Cermei 3-0, Highişana Drauţ – Viitorul Sepreuş 2-1, Flacăra Ţipari – Cetate Dezna 1-3, Steaua Grăniceri – Crişul Alb Şicula 1-4, Avântul Târnova – Frontiera Pilu 1-2, Şoimii Şimand – CS Moneasa 6-1, Vulturii Socodor – Andezitul Vârfurile 3-0, Recolta Apateu – Crişul Alb Buteni 8-0.

Clasament

1.Şicula	6	6	0	0	30-5	18
2.Pilu	6	5	0	1	15-5	15
3.Dezna	6	5	0	1	22-15	15
4.Almaş	6	4	2	0	18-9	14
5.Apateu	6	3	1	2	22-10	10
6.Beliu	5	3	0	2	12-7	9
7.Moneasa	6	3	0	3	13-13	9
8.Sepreuş	6	3	0	3	14-15	9
9.Drauţ	6	3	0	3	8-9	9
10.Socodor	6	2	2	2	10-13	8
11.Şimand	6	2	1	3	21-18	7
12.Grăniceri	6	2	1	3	11-14	7
13.Cermei	6	2	0	4	14-18	6
14.Vârfurile	6	1	2	3	12-21	5
15.Târnova	5	1	1	3	7-8	4
16.Ţipari	6	1	0	5	7-20	3
17.Pro Gurba	6	1	0	5	11-27	3
18.Buteni	6	1	0	5	12-32	3

Etapa viitoare: Beliu – Socodor, Moneasa – Almaş, Pilu – Şimand, Şicula – Târnova, Dezna – Grăniceri, Sepreuş – Ţipari, Cermei – Drauţ, Buteni – Gurba, Vârfurile – Apateu.

Ieri, la retrogradare, astăzi, la promovare

SĂVÎRŞIN. Au fost foarte aproape de a cuceri Cetatea Săvîrșinului și a rămâne în fruntea ierarhiei Seriei A a Campionatului Județean Onoare. Vorbim despre Forest Oil Sp. German, o grupare transformată, peste noapte, cu câteva implanturi reușite și o disciplină de fier impusă de sufletiștii Lucian Constănceanu și Marius Ilea, dintr-o „Cenușăreasa” a fotbalului județean, într-o „Albă ca Zăpada”.

Vasile Beserman a înscris un gol de poveste, cu o execuție care îți iese o dată-n viață, gazdele - care au prins o zi mai slabă, lucru recunoscut cu fair-play de oficialii echipei - stabilind scorul final, 1-1, prin golgeterul Marius Neamț.

Formații - Cetate: Dronca - Andrica, Blaga, Ilie (Leric), Bălan, Crișan, Ardelean, Sava, Ișstoc, Neamț, Drăgan (Sibii). Forest Oil: A. Scerban - Socaciu, V. Beserman, Magyar, A. Beserman, Braic, Lipitor, Simion (Ciuraru), R. Scerban, Olaru, Ancheș (Buzatu).

Arbitraj bun al brigăzii M. Ardelean - C. Feieș și A. Hromei. Obs. AJF: Cl. Tripa.

JA-D.S.

Coordonare şi... nimic altceva

Trecerea Casei de Asigurări de Sănătate în subordinea Ministerului nu aduce nicio schimbare la CAS Arad.

Este de aşteptat ca sistemul de sănătate să funcţioneze mai bine FOTO: FAN

ARAD. A devenit certitudine: activitatea Casei Naţionale de Asigurări de Sănătate este coordonată de Ministerul Sănătăţii. Măsura a fost instituită printr-o ordonanţă de urgenţă, în scopul „eficientizării sistemului de asigurări de sănătate".

Despre această mutare s-a discutat cu mult patos, atât în tabăra susţinătorilor ei, cât mai ales în tabăra opozanţilor. Dr. Gheorghe Domşa, preşedinte-director general al Casei judeţene de Asigurări de Sănătate, a exprimat şi argumentat clar respingerea ideii de subordonare pe vremea când aceasta era doar o intenţie. Cum vede acum dr. Domşa decizia luată de guvern? Iată-i comentariile pe acest subiect: „Sunt convins că s-a făcut o analiză cât se poate de serioasă a problemelor din sistemul sanitar şi s-a identificat ca principală cauză a problemelor faptul că noi nu eram în coordonarea Ministerului Sănătăţii. Acum, că s-a rezolvat această problemă, este de aşteptat ca, în perioada care urmează, lucrurile din sistemul sanitar să funcţioneze cât mai aproape de perfecţiune" - punctează, uşor ironic, preşedintele-director al CAS Arad.

> CAS este instituţie autonomă în cadrul Ministerului Sănătăţii
> GHEORGHE DOMŞA

Dr. Domşa consideră că „în ultimă instanţă, modul de organizare este o decizie politică", iar această măsură nu afectează în niciun fel instituţia pe care o conduce. „Să nu uităm că, în perioada 2001-2004, Casa de Asigurări de Sănătate a mai fost în coordonarea Ministerului Sănătăţii şi, din câte mi-aduc eu aminte, lucrurile nu au mers deloc bine. Probabil că de data asta o să meargă foarte bine..." - opinează, în aceeaşi notă, dr. Gheorghe Domşa.

L-am întrebat ce se schimbă în urma adoptării acestei măsuri? „Ca să ştim exact ce se schimbă, luăm DEX-ul şi vedem care este semnificaţia cuvântului coordonare. Şi atunci... aia se va schimba! În ceea ce ne priveşte, nu se schimbă nimic. Casa de Asigurări de Sănătate este instituţie autonomă în cadrul Ministerului Sănătăţii, aşa că... din punct de vedere al funcţionării noastre, nu s-a schimbat şi nici nu se va schimba nimic" - conchide preşedintele-director al CAS Arad. Rămâne, însă, o întrebare: se va schimba, totuşi, ceva, undeva? Atundeva decât la nivelul orgoliilor...

DIANA DUŢU
diana.dutu@informmedia.ro

Prezenţa la şcoală va fi bifată cu cartela

ARAD. Pontajul elevilor şi al profesorilor din municipiu pare a-şi găsi rezolvare prin sistemul ce va fi introdus de Primăria Arad în şcoli. Pentru cei din judeţ, lucrurile nu vor fi însă la fel de simple. Bugetele mai sărăcăcioase nu vor permite monitorizarea absenţelor pe cale informatică şi trebuie găsite alte soluţii, poate mai ieftine. „Am stat de vorbă cu directorii din judeţ pentru a găsi cele mai bune soluţii în vederea monitorizării prezenţei elevilor şi a profesorilor în şcoli. Au la dispoziţie încă o săptămână pentru a decide care vor fi măsurile luate, iar dacă nu vor găsi nicio soluţie, le stăm la dispoziţie pentru a-i ajuta" - precizează Mirela Aldescu, inspector şcolar general la IŞJ Arad.

> Am stat de vorbă cu directorii din judeţ pentru a găsi cele mai bune soluţii
> MIRELA ALDESCU

Obligatoriu în acest semestru

Fie că e vorba de cartele, deşi nu sunt obligatorii potrivit reprezentanţilor IŞJ Arad, fie că sunt alte metode prin care elevii vor fi monitorizaţi, până la finele semestrului I trebuie rezolvată problema. Directiva Ministerului Educaţiei este foarte clară şi fără îndoială fiecare şcoală va fi obligată să o respecte, chiar dacă nu sunt precizate care sunt sursele de finanţare pentru implementarea acestui sistem. **JA-M.A.**

Intrarea în şcoală, pe bază de cartelă FOTO: FAN

Evenimentul are şi o componentă comercială FOTO: JA

Omul mileniului III, la Palat

ARAD. Asociaţia Naţională de Terapii Complementare din România (ANATECOR) pregăteşte organizarea celei de-a XV-a ediţii a Conferinţei Internaţionale de Terapii Complementare. Evenimentul se va desfăşura (şi în acest an) la Palatul Cultural din Arad, între 7-9 octombrie, sub motto-ul „Fiţi dar voi desăvârşiţi, precum şi tatăl vostru desăvârşit este" (Matei 5.48). Tematica abordată în cadrul lucrărilor, referatelor, proiectelor şi work-shop-urilor Conferinţei o constituie „Omul Mileniului III". La fel ca în anii precedenţi, evenimentul e structurat pe trei domenii: regenerare psiho-fizică, armonizare sufletească şi desăvârşire spirituală. Medici, psihologi, terapeuţi şi teologi, din ţară şi din străinătate, sunt aşteptaţi să aducă ştiinţele vieţii împreună, pentru binele omului.

Partenerii ANATECOR în organizarea Conferinţei Internaţionale de Terapii Complementare sunt: Primăria Municipiului Arad, Universitatea de Vest „Vasile Goldiş" şi Academia de Ştiinţe Medicale din România. **JA-D.D.**

Lefuri mărite la Pensii

ARAD. 14 funcţionari publici care activează în cadrul Casei Judeţene de Pensii (CJP) Arad vor avea venituri mai mari cu 100-200 de lei. Ei au obţinut majorarea salarială în urma susţinerii unui examen de promovare în gradul profesional imediat superior celui deţinut. Practic, a fost vorba de două probe - scris şi interviu - care nu le-au pus, însă, niciun fel de probleme concurenţilor. „Toate cele 14 persoane au promovat examenul, urmând să beneficieze de o creştere salarială al cărei cuantum variază de la caz la caz, în funcţie de gradul profesional deţinut anterior" - precizează Mihaela Vasil, director al CJP Arad. **JA-D.D.**

Sediul CJP Arad FOTO: JA

Şepreuş: Sens giratoriu

ŞEPREUŞ. Intersecţie cu sens giratoriu în centrul civic din comuna Şepreuş. Acesta este cel mai recent obiectiv al edililor locali, investiţia ridicându-se la nu mai puţin de 237.000 de lei. Sensul giratoriu urmează să racordeze drumul judeţean 793 cu drumul comunal 133 şi o stradă (D) din Şepreuş. Licitaţia pentru atribuirea lucrărilor de construcţie a drumului este organizată de Consiliul Judeţean Arad, instituţie care asigură şi finanţarea investiţiei. Data limită de depunere a ofertelor este 26 septembrie. **JA-D.D.**

Ziua taximetristului a ajuns la ediţia a treia

ARAD. Pentru al treilea an consecutiv, biroul parlamentar al deputatului Lucian Riviş Tipei se implică în organizarea „Zilei taximetristului". Ieri, în cadrul unei întâlniri cu liderii taximetriştilor, au fost definitivate detaliile: manifestările se vor desfăşura sâmbătă, 24 septembrie, şi vor debuta cu deja tradiţionalul miniturneu de fotbal, în care se vor întrece şase echipe ale firmelor de taximetrie, o echipă a politicienilor şi una a Colegiului 1. Ca de obicei, petrecerea câmpenească va avea loc în Micalaca, la piciorul podului şi va cuprinde multe surprize, cum ar fi acordarea mai multor premii. Unul dintre ele îl va primi, cu certitudine, cel care face de 51 de ani taximetrie în Arad. „Ne-am ferit de cea mai mică urmă de politizare a evenimentului, este o sărbătoare a unei bresle care înseamnă mult în viaţa de zi cu zi a Aradului şi chiar merită o asemenea zi doar a lor", a declarat Tipei. Meciurile de fotbal se vor disputa pe terenul din Subcetate (13 generali) sau, în caz de timp nefavorabil, la Sala polivalentă, cu începere de la ora 9,00. **JA-S.T.**

S-au stabilit detaliile FOTO: S.T.

Primăria Şagu FOTO: FAN

Bani europeni în comuna Şagu

ŞAGU. Administraţia locală din Şagu oferă 154.340 lei pentru dotarea Căminului de bătrâni din satul Cruceni şi a Căminului Cultural din localitatea Fiscut. Primăria comunei va încheia un contract de achiziţii publice cu firma care oferă preţul cel mai scăzut. Contractul se înscrie în Programul Naţional de Dezvoltare Rurală, finanţat din fonduri europene. **JA-D.D.**

Căldura ieftină e în plop

Lemnul folosit pentru încălzire de la plopii energetici scade factura în procent de până la 40%.

BATA. În vremuri de criză soluţia ieftiniri căldurii vine de la plopii energetici. Cultivaţi în judeţul nostru, la Bata, ei scad facturile altor europeni pentru că toţi puieţii sunt trimişi la export: în Germania, Ungaria sau Italia. Ideea de a înfiinţa o pepinieră de plopi energetici aparţine unui investitor din Germania, Franz Ruck, care a cumpărat în comuna Bata 100 de hectare şi a plantat plopi. Randamentul dat de lemnul tocat este atât de mare, încât cheltuielile cu încălzirea locuinţei scad cu până la 40 la sută.

Afacerea este foarte rentabilă dat fiind că plopii cresc foarte rapid, aproximativ 3-4 cm pe zi, ajungând din aprilie şi până în noiembrie până la 4 metri, iar din trunchiul lor se fac butaşii care se exportă. Din pepiniera de la Bata pleacă într-un sezon aproximativ 6 milioane de butaşi, fiecare fiind exportat cu 15-20 cenţi. Lemnul se vinde cu 80-90 euro pe tonă. Pentru Franz Ruck este o afacere de viitor care oferă o alternativă ieftină pentru producerea căldurii. Statul german încurajează înfiinţarea unei astfel de culturi cu până la 120-150 euro per hectar. **JA-M.A.**

Randamentul plopilor la căldură este foarte bun FOTO:FAN

CORPULEXPERTILOR CONTABILISI CONTABILILOR AUTORIZATI DIN ROMANIA – FILIALA ARAD

Anunta sarbatorirea "Zilei Nationale a Contabilului Roman" – 1921-2011 CECCAR 90 de ani de istorie, eveniment care va avea loc miercuri 21 septembrie 2011, incepand cu ora 15.00, in municipiul Arad – Casa de Cultura a Sindicatelor – Sala Mica, Chisineu Cris – Casa de Cultura a Sindicatelor Chisineu Cris, Ineu – Hotel Central, Lipova – Primaria Lipova, Sebis – Primaria Sebis. Invitam toti profesionistii contabili, indiferent de statut, angajat sau in practica libera, membrii sau nemembrii ai CECCAR. sa participe la manifestarile organizate cu aceasta ocazie.

CORPUL EXPERTILOR CONTABILI SI CONTABILILOR AUTORIZATI FILIALA ARAD, ureaza LA MULTI ANI! tuturor profesionistilor contabili din judetul Arad.

In continuarea manifestarilor ocazionate de acest eveniment CECCAR. Filiala Arad organizeaza in zilele de 30.09-02.10.2011 in localitatea Moneasa – Simpozionul CIUCE PAVEL cu tema „Expertul contabil mediator intre principiile contabile si reglementarile fiscale", cei care doresc sa participe se pot inscrie la sediul filialei Arad, bld. Revolutie, nr. 92, informatii la telefon 0257281960, 0257281961.

(412 836)

S.C. *Takata-Petri Romania* S.R.L.

cu sediul in ARAD, Zona Industrială Vest, Str. -III, nr.9, cod postal 310375 tel:0257-203.100, fax:0257-203.700, doreşte sa obţină autorizaţie de mediu pentru punctul de lucru din Arad, Str. Poetului nr.1/C, hala 6, 7A, 7B şi 7C unde se desfasoara următoarele activităţi:

- 2562 Operaţiuni de mecanică generală
- 2932 Fabricarea altor piese şi accesorii pentru autovehicule şi pentru motoare de autovehicule
- 5210 Depozitări
- 5224 Manipulari

Principalele faze ale procesului tehnologic sunt:
- În cadrul secţiei de despumat volane se desfăşoară operaţiunea de separare a spumei poliuretanice de pe scheletul metalic al volanelor rebut în vederea recuperării părţilor metalice (fier şi magneziu). Maşinile pentru despumat volane funcţionează cu apă sub presiune
- În cadrul secţie de lăcătuşerie se desfăşoară operaţiuni de mecanică generală (debitare, găurire, sudură, polizare etc.)
- Nu se depozitează substanţe sau preparate chimice periculoase.

Masuri de protectie a factorilor de mediu:
Apa: apele uzate provenite de la maşinile de despumat sunt predate către agenţi economici autorizaţi
Aer: nu este cazul – din activitatea desfăşurată nu rezultă emisii
Sol: platformă betonată

Gestiune deşeuri:
- *Deşeurile menajere şi cele industriale nepericuloase se predau firmelor autorizate.*
- *Deşeurile de hârtie-carton, plastic şi deşeurile metalice feroase şi neferoase se predau în vederea reciclării către societăţi autorizate.*

Observaţiile publicului formulate în scris/informatiile privind potentialul impact asupra mediului se depun/ pot fi consultate la sediul Agentiei de Protectia Mediului Arad, Splaiul Mureşului FN, tel. 0257/280331, tel/fax.0257/280996, timp de 10 zile lucratoare dupa data publicarii prezentului anunt.

(409600)

S.C. CIVITAS PSG S.R.L.,

lider în domeniul serviciilor de pază,

angajează **ŞEF DE OBIECTIV** în condiţii avantajoase.

CV-urile se trimit la adresa dorobantu@civitaspsg.ro

(H-459435)

Firma Karpelle International

Angajăm

confecţionere calificate

cu experienţă şi persoană pentru croit.
Salariu motivant.

Detalii la telefon 0788435885 - Bianca Bahrin

(H-346066)

Americlean SRL

angajăm personal pentru servicii de curăţenie.

Informaţii, la telefon 0754031827.

(2412472)

ARAD ONLINE
www.aradon.ro

SOCIETATE TRANSPORT MARFĂ

angajează

Absolvent la Facultatea de Automatică şi Calculatoare, specializare informatică.
Cv-urile pe e-mail office@filipspedition.ro sau la sediu pe Avrig 43.

(366573)

INFORM MEDIA

INFORM MEDIA, editorul cotidianelor Jurnal Arădean şi Arad Expres, parte a grupului multinaţional Inform Media, care îşi desfăşoară activitatea în domeniul presei locale tipărite

CAUTĂ Distribuitori de presă (în cutii poştale) pentru cartierele Micalaca, Grădişte şi zona Intim.

Informaţii suplimentare la telefon:0257/228.586 sau 0728.284.737, de luni până vineri între orele 09 şi 17.

EVIDENŢIAZĂ-TE!

Talon valabil până în 30 septembrie 2011

Text: **DATA apariţiei:**.....

.....

.....

.....

.....

.....

.....

.....

Date personale:

Nume şi Prenume:

Telefon:

Buletin de identitate:

TALON + PREŢUL CATEGORIEI AFERENTE

Anunţurile se preiau zilnic, la ghişeu, până în ora 16^{00}, după această oră, se pot prelua doar prin intermediul sistemului online de preluare al anunţurilor disponibil pe www.jurnalaradean.ro . Anunţurile de mică publicitate din Jurnal Arădean se publică pe baza talonului din ziar
Redacţia nu îşi asumă responsabilitatea pentru conţinutul anunţurilor de mică publicitate!

JURNAL ARĂDEAN

www.cora.ro

cora

Hipermarketul preţurilor HiperMici

Comunicat de presă

septembrie 2011
Bucureşti

Anunţuri false de angajare la cora Arad

cora România atrage atenţia că în presa din Arad au apărut anunţuri false cu privire la locuri de muncă vacante pentru magazinul **cora**, care se deschide pe 6 octombrie, în Centrul Comercial Galleria din Arad.

În urma acestor anunţuri false, mai mulţi cetăţeni din Arad şi-au încredinţat actele de identitate unor persoane necunoscute pentru a se angaja la **cora**. Acele persoane nu fac parte din echipa noastră de recrutare.

Rugăm cetăţenii Aradului, precum şi presa locală să fie vigilenţi cu astfel de anunţuri. Toate anunţurile oficiale de angajare la **cora** România poartă sigla societăţii, iar veridicitatea lor poate fi verificată la numărul de telefon **0374 19 05 03**.

Ştii de ce revii cora

(H-412526)

AZOMA

AZOMA

ANGAJEAZA :
-SUDOR
- OPERATOR MASINA DEBITAT OXY-ACETILENA SI PLASMA
- LACATUS
- ELECTRICIAN
- MACARAGIST
Informatii la telefon : 0742-105823
de luni –vineri intre orele 09:00-17:00
(H-355342)

Angajam urgent!!!
Operatori productie
Group YOUR JOB, OUR WORK STAFFING a GI Group company

Oferta: salariu fix, bonusuri, tichete masa, transport

Pentru mai multe detalii si programari, sunati la 0730.808.034. Puteti depune un CV direct la sediul nostru din Arad, Str. Piata Garii, bl. A, sc. G, ap. 26 (parter, langa Chic), sau trimiteti pe e-mail la adresa arad@gigroup.com .ro
(H-358541)

GARSONIERE

• **Vând garsonieră** confort I, renovată, str.Praporgescu. Preţ negociabil, 0740.098.343. 398170

• **Vând garsonieră** confort 1, 14.900 Eur/negociabil. Tel. 0747.052.048. 412456

• **Vând urgent** garsonieră Micălaca, str. Săvârşin, et. 4, confort 1, cameră, bucătărie, baie, hol, balcon închis, 38 mp+ o altă încăpere cu intrare separată de 9 mp, preţ 17.800 Euro, negociabil, 0742.426.198. 405307

AP.1 CAMERĂ

• **Vând Ap.1** cameră, 46mp, et. 1, contorizat, balcon termopan, baie, bucătărie mari, pivniţă, 0744.692.130. 409287

• **Vând apartament** 1 cameră, bucătărie, baie, mobilat super, îmbunătăţit, Sânicolau, str. Frunzei, etaj 3, 14.500 Eur. Tel. 0746.070.212. 371721

AP.2 CAMERE-ARAD

• **Vând Ap.** 2 camere et. III, balcon mare 70 mp total, semidecomandat, zona Podgoria în curte la Pizza OK, termopane, uşă metalică, 48.000 Euro.Informaţii telefon 0722.609.755. 412427

• **Vând apartament** central, parter stradal, ideal firme, 65.000 Euro, 0756.245.548. 412291

• **Vând apartament** în bloc nou, etaj I, 2 camere, parcare curte centrală proprie, zona Spital Judeţean. ☎0762.213.545. 405396

• **Vând apartament** 2 camere, 71 mp, central, termotecă, parchet, gresie, 23.000 Euro, negociabil, ☎0745.387.368, ☎0755.114.380. 393501

• **Vând apartament** 2 camere, Miorița, 0735.361.380. 404579

• **Vând apartament** 2 camere, bloc nou, centrală proprie, parcare în curte, etaj I, II, III, str. Cocorilor nr. 5. ☎0762.213.545. 405396

• **Vând apartament** 2 camere, bloc Libelula, etaj intermediar, 29.500 Euro. Telefon ☎0744.849.390. 412303

• **Vând apartament** 2 camere, ultracentral, 86 mp, parter, 23.000 Euro!!! Telefon ☎0257/228411. 412305

• **Vând apartament** 2 camere, Romanilor, decomandat, etaj intermediar, mobilat, 28.500 Euro, 0749.437.964. 412306

• **Vând apartament** 2 camere, parter, Praporgescu, amenajat, centrală, gaz, preţ 49.500 euro, telefon. 0743.171.046, 0724.347.972. 412463

AP.2 CAMERE-JUDEŢUL ARAD

• **Vând/schimb cu** apartament 2 camere central etaj I- II, casă 3 camere, mansardă, balcon, 2 bucătării, baie, 2 coridoare, living, garaj, zugrăvit recent, termopane, grădină 1.000mp, în Curtici, 45.000 Eur/negociabil, 0752.425.210. 412576

AP.3 CAMERE-ARAD

• **Vând apartament** central, 3 camere+ mansardă, 45.000 Euro. Telefon 0756.245.548. 412289

• **Vând apartament** central, 180 mp locuibili, 95.000 Euro. Telefon 0756.245.548. 412290

• **Vând apartament** 3 camere, central, 98 mp, decomandat, 0722.470.105. 384252

• **Vând apartament** 3 camere, zona Boul Roşu, etaj 2/4, 74 mp, preţ 36.000 euro. Telefon: 0726.281.898. 405396

• **Vând apartament** 3 camere, teren 480 mp, 25.000 Eur, 0745.990.492. 408684

• **Vând apartament** 3 camere zona Fortuna, str. Predeal, Bl. 8, sc. C, ap. 14. Tel. 0770.452.758. 412507

AP.4 CAMERE-ARAD

• **Vând apartament** 4 camere în Alfa, mobilat, utilat, electrocasnice, termotecă, parchet, gresie, faianţă, termopane, izolat termic suplimentar, boxă pivniţă, 101 mp, 42.000 Euro, negociabil, 0745.387.368, 0755.114.380. 393505

APARTAMENT LA CASĂ

• **Vând apartament** central, la casă, total renovat, încălzire proprie, gaz (58 mp)+ 26 mp curte. Preţ 26.000 Eur/negociabil. Tel. 0745.201.909. 398844

• **Vând apartament** la casă, 4 camere, 3 băi, Vlaicu, str. Şcoalei, 29.000 Eur. Tel. 0740.045.012. 408682

CASE-ARAD

• **Vând casă** Aradul Nou, 4 camere, 2 bucătării, toate utilităţile, ST 980 mp, 0770.761.584. 403987

• **Vând casă** frumoasă în cartierul Funcţionarilor, 0728.171.979, 0757.594.668. 412453

• **Vând casă** Mureşel mansardă în curte, toate utilităţile, 72.000 euro/neg., 0741.565.573. 397934

• **Vând casă** ultracentral, ST 500 mp, curte singur, variante, 0753.751.791. 405450

CASE-JUDEŢUL ARAD

• **Vând (schimb)** casă, Macea, 4 camere, baie, anexe.Telefon 0722.227.413. 412406

• **Vând casă** comuna Vladimirescu la cheie, curte, amenajată mare. Număr telefon: 0755.343.558. 353022

• **Vând casă** frumoasă cu grădină mare şi clădire posibilităţi privatizare în curte, la 70 km de Arad.Preţ 10.500 Eur.Tel. 0745.201.909. 398309

• **Vând casă** la roşu an 2011, Livada, cartier vile, 19.000 Eur, 0745.261.530. 412504

• **Vând casă** în Sântana, 3 camere, bucătărie, baie. Tel. 0771.513.845. 412517

• **Vând casă** în Sintea Mică, acces la şosea şi la câmp. Telefon 0740.257.681. 412428

• **Vând casă** în Vladimirescu, 590 mp, preţ negociabil, 48.000 Euro. Telefon 0728.144.898. 404533

• **Vând casă** 5 camere, bucătărie, baie, cămară, anexe, grădină 2.000 mp, situată pe colţ, 2 intrări, sat Cuvin, nr. 533. Telefon 0257/461696, 0753.477.891. 403991

• **Vând urgent** 2 case la 50 km de Arad şi 0,50 ari pământ în Micălaca. Telefon 0257/372678. 405323

CASE DE VACANŢĂ-ALTE JUDE

• **Case şi** terenuri- intravilan BATTONYA, ieftin, toate utilităţile, PersoanăFizică, 0722- 257409. 371866

VILE-JUDEŢUL ARAD

• **Vând vilă** (P+M), 223 mp, comuna Dorobanţi, în roşu, geamuri şi uşi termopan, 1410mp, 33.000 Eur (eventual schimb cu casă 3 camere, maximum 20 km de Arad (Zădăreni- Felnac). Tel. 0723.631.020. 412570

SPAŢII COM-ARAD

• **Vând ABC** cu fond de marfă şi dotări.Telefon 0744.646.914. 404433

• **Vând salon** de bronzat cu toate utilităţile: manichiură- pedichiură, coafură, cosmetică, solar. Preţ avantajos, 0756.707.587. 408518

• **Vând/închiriez spaţiu** 134 mp, în zona 300, Micălaca, lângă universitate, preţ 59.000 euro, sau 300 euro/lună, 0720.276.455. 412463

• **11.500- mp şoseaua- NĂDLAC,** FS mare, Project- HOTEL, utilităţi, 0722- 257409. 371867

TERENURI LOCAL

• **Ocazie!!!Vând teren** 17.000 mp situat în Arad, str. 6Vânători (lângă reprezentanţa KIA) front stradal 86 m, utilităţi, preţ negociabil. Telefon: 0729.075.031. 388342

• **Vând loc** de casă, Arad. Preţ negociabil, Bujac. Tel. 0721.795.296. 412935

• **VAND tren** 900 mp str.TABACOVICI nr.31 tel.0756495707 246289

TERENURI JUDEŢ

• **Vând teren** arabil în Bodrogul Vechi 3 ha, 9000 euro, telefon: 0751.238.210. 409308

• **Vând teren** extravilan cu baltă, fostă balastieră, 35.000 Eur, 0744.280.849. 408237

IMOBILE CHIRII

• **Închiriez Ap.2** camere, mobilat nou, Vlaicu, principală. Informaţii telefon 0724.217.704. 395728

• **Închiriez Ap.2** camere zona Podgoria în curte la Pizza OK (Macul Roşu), 180Euro+garanţii, 0722.609.755. 412431

• **Închiriez apartament** 4 camere, ultralux, mobilat modern, totul nou, Micălaca, 450 euro, 0756.056.780. 397946

• **Închiriez apartament** 2 camere, semidecomandate, dependinţe, mobilat, zona Vlaicu- Fortuna, telefon: 0747.809.848. 397946

• **Închiriez apartament** 2 camere, amenajat, zona 300, lângă Universitate. Tel.0740.755.724. 398742

• **Închiriez apartament** 2 camere mobilat şi utilat în Micălaca. Tel. 0740.308.488. 405334

• **Închiriez apartament** 2 camere, nemobilate, Revoluţiei 24, etaj I, balcon 4.5 m înălţime interioară, vedere spre centru, Polivalentă, Catedrală, excelent pentru sedii firmă, birouri, cabinete. Informaţii 0747.604.617. 405633

• **Închiriez apartament** zona Piaţa Mică, pe termen lung. Tel. 0744.299.591. 409314

• **Închiriez apartament** 3 camere, central, 200 Euro, 0756.245.548. 412288

• **Închiriez apartament** 4 camere, zona A.Vlaicu, 200 Eur+garanţie, 0742.522.366, 0749.978.978. 412444

• **Închiriez apartament** 3 camere, P-ţa Mică, mobilat, utilat, 250 Eur.Tel.0723.308.286. 412483

• **Închiriez apartament** 2 camere Fortuna, mobilat, aragaz, frigider, maşină spălat, televizor, 170 Euro, 0723.600.510. 412529

• **Închiriez apartament** una- două camere, mobilat, ultracentral,în spate la Mc Donald's, 0721.825.890. 412530

• **Închiriez apartament** zona Intim, 2 camere, mobilat şi utilat modern. Tel. 0740.171.966. 412886

• **Închiriez cameră,** bucătărie, central, pentru eleve, studente, B- dul Decebal, 0745.773.817. 412567

• **Închiriez casă** Grădişte, singur curte, toate utilităţile, mobilată, 0745.529.503.393730

• **Închiriez casă** muncitori, Bujac, 5 camere, 300 Eur, mobilată, 0723.308.286. 412500

• **Închiriez casă** 5 camere, Aradul Nou, mobilată, utilată, 450 Euro. Telefon ☎0257/228411. 412302

• **Închiriez garsonieră** nemobilată ultracentral, telefon: 0744.540.239. 397934

• **Închiriez garsonieră,** Micălaca. Tel. 0771.521.480. 408407

GHENAU TRADE
Ferestre si usi din profile PVC cu sticla termopan
-25%
- 3 rate lunare fara comision
- plasa fixa antiinsecte gratis
- transport si montaj gratuit
- gama larga de nuante si modele
REHAU GU BKS GUARDIAN
ARAD : B-dul Aurel Vlaicu nr: 159
tel /fax : 0257-260 . 042
mobil: 0769 - 048 . 018; 0728 - 983 . 375

• **Închiriez garsonieră** mobilată, 80 euro, prefer elevă- studentă. Telefon: 0721.650.015. 409299

• **Închiriez garsonieră** confort 1, Micălaca, mobilată, utilată, 100 Eur, 0723.308.286. 412485

• **Închiriez pe** termen lung apartament 2 camere, Alfa, parter, recent renovat, termopan, bucătărie utilată, TV. Telefon 0720.004.459. 412294

• **Închiriez urgent** garsonieră mobilată, gaz, satelit, frigider, televizor, 0751.382.017, 0257/380344. 412476

• **Închiriez(ofer) garsonieră** confort I, Miorița, Micălaca, utilată, 0741.243.637, 0357/802294. 412442

• **Închiriez/vând apartament** 3 camere central, 120 euro/lună. Telefon: 0741543537, 0357/424.521. 412481

• **Dau în** chirie apartament 3 camere, mobilat şi utilat (intim) 250 euro, telefon: 0726.289.694. 412574

• **Dau în** chirie apartament 2 camere, mobilat şi utilat Micălaca, 200 euro, telefon: 0722- 606- 527. 412574

• **Dau în** chirie apartament 2 camere, mobilat, central, E.Varga +garaj, 200 euro, 0722.606.527. 412574

• **Dau în** chirie apartament 3 camere, mobilat Vlaciu (termotecă), 250 euro, 0722.606.527. 412574

• **Dau în** chirie casă central, cu grădină. Tel. 0257/210613. 412451

• **Ofer spre** închiriere garsonieră mobilată, ultracentral. Telefon 0746.055.129, 0257/250657. 403997

• **Ofer spre** închiriere apartament 2 camere, parter, amenajat, centrală, gaz, bun pentru birouri, locuinţă. Telefon: 0743.171.046, 0724.347.972. 412463

• **Ofer spre** închiriere garsonieră în Arad, zona Piaţa Mică şi apartament în Sebiş, 0257/310197, 0744.753.999. 412487

• **Pensiune 3** ☆☆☆oferă cazare pentru grupuri de minim 2 persoane, lunar, 600 lei/persoană. ☎0751.866.774. 352642

• **Primesc 2** tineri în gazdă, telefon: 0257/287.231. 409277

• **Vând, închiriez** apartament 2 camere, decomandat, mobilat, zona 300, lângă facultate, 0744.705.817. 405233

SPAŢII COM-ARAD

• **Închiriez spaţiu** comercial ultracentral. Tel. 0722.344.810. 412883

• **Închiriez/cedez bar,** Grădişte. Tel. 0740.198.100. 408451

SPATII COM-JUDETUL ARAD

• 406332

SCHIMB LOCUINTE-ARAD

• **Schimb (vând** 64.000 Eur), casă central, 3 camere cu casă Aradul Nou sau Pârneava. Tel. 0735.968.564. 398958

TEREN-JUDETUL ARAD

• **Cumpăr teren** arabil extravilan în pusta Şoimoş, Păuliş, Sâmbăteni, la preţ avantajos. Tel. 0742.297.770, 0735.860.996. 391583

OFERTE LOCURI DE MUNCA

• ☆**Angajăm barmană,** zona Vlaicu. Informaţii la ☎0740.661.596. 389778

• **Angajăm consilier** juridic, operator I.T., gestionar, coordonator parc auto, vechime minim 3 ani. Rugăm seriozitate. Relaţii telefon 0740.275.245 sau clim@dial- ton.ro 403331

• **Sală fitness** angajează fată recepţie (bar) 800 ron/lună şi instructor fitness. ☎0721.777.024. 412410

• **Angajăm fete** pentru clătitărie Mall şi langoşerie. Telefon 0726.120.260. 404140

• **Angajăm ospătară** pentru cafenea centrală. Telefon 0741.119.374. 405619

• **Angajăm patiser(ă)** cu experienţă, condiţii lucru excelente, Hunedoarei 52, 0744.183.085. 409468

• **Angajăm personal** pentru locurile de joacă: Gemi Center şi Ziridava. 0744.617.998. 412499

• **Angajăm personal** pentru fast- food, vânzare, bucătărie. Tel. 0744.828.934. 414392

• **Angajăm responsabil** pentru achiziţii cu aplicaţii în gestiune.Informaţii telefon 0756.083.345. 412522

• **Angajez şofer** camion cu experienţă în trafic internaţional. 0758.871.632. 409395

• **Angajez şofer** pentru camion 7,5 tone pentru internaţional. Tel. 0744.834.618. 414369

• **Angajez bărmăniţă** cu experienţă zona Vlaicu.Telefon 0758.571.608. 412592

• **Angajez brutar.** Informaţii la telefon: 0723.178.493. 409299

• **Angajez lăcătuş,** sudor, buldoescavatorist, tractorist, muncitor construcţii, îngrijitor parc. 0728.310.735, 0257/253.947. 405072

• **Angajez muncitor** necalificat în construcţii. Telefon 0743.295.529. 405339

• **Angajez muncitori** pentru pavaje şi şoferi categoria C+E.Telefon 0721.266.911. 397541

• **Angajez îngrijitoare** de copii, pentru Franţa, cu experienţă. 0743.893.209. 412409

• **Angajez secretara** si pensionara, manichiurista, cosmeticiana avantajos, orar flexibil Tel: 0743- 758- 036 412319

• **Angajez vânzătoare** pentru magazin alimentar. Telefon 0744.599.586, 0726.411.010. 409315

• **Caut animatoare** pentru club de noapte. Telefon: 0745.003.018. 405594

• **Caut femeie** îngrijire bătrână bolnavă, gospodărie ţară, plată lunară. 0734.396.975, 0257/210.879. 412454

• **Caut translatoare** de limba Sârbă pentru deplasare, ofer 200 euro/săptămână +cazare şi masă. ☎0742.618.216. 409291

• **Firmă transport** marfă angajează şoferi cu experienţă pentru internaţional. 0730.565.718. 412473

• **Restaurant angajează** barmani ospătari. Telefon 0724.999.050. 412443

• **Restaurant italian** caută ospătară cu experienţă, maxim 30 ani, 0755.314.470.412892

• **S.C. angajează** brutari şi feliatori. Telefon: 0749.270.196. 412499

• **Sală jocuri** angajează barmane, operatoare jocuri. Salar avantajos, 0740.407.410, 0721.541.741. 412435

• **SC angajează** brutari. Telefon 0745.862.316. 405603

• **Societate angajează** muncitor platou benzinărie şi femeie serviciu. Tel. 0257/216730. 412430

• **Societate comercială** angajăm personal calificat pentru călcat haine. Telefon: 0722.267.617. 391556

• **Societate comercială** angajează pentru punctul de lucru din comuna Vladimirescu tâmplari, muncitori necalificaţi şi primitor distribuitor. Salar între 800-1600 lei. Telefon 0257/276130. 405506

• **Tapiţerie angajăm** montatori, tâmplări, manipulanţi. Info 0257/349155. 412484

PRESTĂRI SERVICII

• **A A** Acord Garanţie 2 ani reparaţii maşini spălat,0744.241.398, 0357/401569,0257/259146. 412452

• **A Acord** garanţie, repar maşini spălat automate, frigidere, domiciliul clientului, 0257/274600, 0745.395.282. 412873

• **Cursuri profesioniste** 200 lei/lună: ●masaj- reflexoterapie; ●manichiură- pedichiură; ●frizerie- coafură; Informaţii: ☎0724.442.686. 371935

• **Execut zidărie,** tencuieli, zugrăveli, rigips, termoizolaţii, acoperişuri, renovări, consolidări, 0740.696.157. 405207

• **Nou!!! Sală** de nunţi, botezuri, evenimente, 400 locuri, parcare privată, tot confortul. Rezervări la telefon: 0746.056.735. 412807

CONSTRUCŢII

• **Balast, nisip,** sorturi, orice cantitate, duc molozul, factură, judeţ! 0745.036.969, 0722.389.480. 218952

• **Vând ţiglă,** vechime 15 ani. Tel. 0762.121.669. 412922

• **Vând lemne** de foc tăiate. Tel. 0724.652.421. 398478

• **Vând lemne** foc esenţă tare, întregi şi tăiate. Telefon 0755.251.381. 412292

• **Vând lemne** foc tăiate, crăpate, esenţă tare. Tel. 0721.592.572. 412649

• **Vând schelă** construcţii 15 Euro mp. Telefon 0749.420.209. 412411

AUTO ROMÂNEŞTI

• **Vând Dacia** Nova pe gaz şi benzină. Tel. 0745.327.111. 413737

AUTO STRĂINE

• **Vând Mercedes** 240 Diesel, 1200RON. Telefon 0749.420.209. 412412

• **Vând Volkswagen** Fox 1,2 benzină 2005, gri metal, 2 uşi, 140.000 km, consum 4%, airbag, radio CD original, ABS, aer condiţionat(nu climă), stare perfectă.Preţ 4000 Euro neg., numere roşii(taxa 280 Euro). Accept variante+diferenţă.Informaţii 0722.609.755. 412432

• ☆**Vând- Opel Vectra- Automatic- 1.8** ☆ an 1994, înmatriculat, stare foarte bună, dotări: folie omologată, faruri xenon muzică 1000 watt, 14.100km reali, preţ: 2.100 euro/ negociabil. Telefon: 0745.280.017. 412481

CUMPĂRĂRI AUTO

• **Cumpăr autovehicule** uzate pentru Programul Rabla.Telefon 0744.683.191. 388775

MOTOCICLETE-VÂNZARE

• **Vând ATV** 250cmp înmatriculat sau schimb cu 2 vauchere Rabla.Preţ 650Euro.Informaţii la nr. telefon:0721.731.861. 412439

PIESE DE SCHIMB-AUTO

• **Vând arcuri** şi foi arc pentru Camioane şi Autoutilitare.Telefon 0740.059.804. 388332

ELECTRONIC PLUS

• **Vând frigider,** combină frig, ladă frig, maşină spălat automată, 0257/210613. 412433

• **Vând maşini** de spălat automate, congelatoare, combine frigorifice, Import Germania, 0257/274600, 0745.395.282. 412881

• **VÂND ieftin electrocasnice second, lăzi, combine, maşini spălat haine, vase, uscătoare, televizoare, anvelope, vitrine comerciale. Rate angajaţilor, pensionarilor vârstă- boală, ☎0769.005.400.** 8694

MOBIDOM

• **Vând canapea** şi 2 fotolii cu măsuţă. Tel. 0771.521.480. 408414

PIERDERI

• **Pierdut atestate** pe numele Nagy Iuhasz Pavel, atestat marfă cu seria CPCA nr. 0291334, atestat agabaritic cu seria CPCA nr. 0180343. Le declar nule. 412475

• **Pierdut autorizaţie** taxi nr. 874 pe firma S.C. Prompt Line Compani S.R.L. pentru autoturism w.w.Pasatt nr.AR 07 LTY valabilă de la 20.10.2006 la 20.10.2011. O declar nulă. 414267

• **Pierdut Certificat** constatator S.C. HPC Perfection Electric Instal S.R.L. Îl declar nul. 412602

• **Pierdut comunicare** 016725 pentru AMEF Datecs MP55B seria 15005814, Dorko Andrea P.F.A. O declar nulă. 412463

• **S.C. Andrada** & Ana S.R.L. pierdut comunicare cu nr.013207 din 17.08.2006 pentru aparatul de marcat fiscal marca Microsif 03 seria 14224. O declar nulă. 412464

• **S.C. Sin** Farm S.R.L. din Chişineu- Criş, pierdut certificat constatator de autorizare. Îl declar nul. 412481

LOCURI DE VECI

• **Vând loc** veci Cimitirul Pomenirea, 2 persoane, achitat 2014, preţ 400 ron. 0722.842.394. 412481

PLANTE-FLORI

• **Vând 6** tone grâu, preţ negociabil. Informaţii la telefon 0745.535.580 sau 0744.638.502. 405427

ANIMALE-PĂSĂRI DOMESTICE

• **Vând căţei** Sharpei. Informaţii telefon 0740.243.533. 414372

• **Vând iapă** 3 ani cu mânză 5 luni, Sântana. Telefon 0740.868.086. 412519

• **Vând porci** Vietnamezi, scoafă gestantă şi patru veri.Telefon 0720.394.192, 0257/454031. 395611

• **Vând pui** de carne, diferite mărimi, 0748.322.489. 292533

• **Vând vacă** pentru sacrificat. Tel. 0746.073.764. 412459

• **Vând 3** viţele. Telefon 0257/274456. 405362

MAŞINI,UTILAJE,INSTALAŢII

• **Vând maşină** de făcut paste făinoase Italia, cântar bascul, maşină de împachetat şi dozat, 0727.892.162. 405265

• **Vând plug** pe şină. Informaţii telefon 0752.368.824. 412510

• **Vând încărcător** Manitou, an fabricaţie 1986, încărcătură 3 tone, stare bună de funcţionare. Preţ 8.000 Eur/negociabil. Tel. 0745.564.394. 395739

AFACERI

• **Vând gheretă** alimentară, în funcţiune, central, vad comercial excepţional, 0724.046.575. 413945

ÎMPRUMUTURI FINANCIARE

• **Ofertă! Valută** rapid cu 2- 3 % Plata la final! Telefon: 0721.492.429. 373875

CITAŢII

• **Se citează** Gabor Ecaterina la Judecătoria Arad în data de 21.09.2011, camera 215, ora 8:30, în dosar nr. 9397/55/2011 pentru divorţ în proces cu Trupp Werner Franz. 412471

• **Opel Vectra- Automatic** 1.8 an 1994, înmatriculat, stare foarte bună, dotări extra folie omologată, faruri xenon muzică 1000 watt, 14.100 km REALi, preţ 2100 euro/negociabil. TelefoN: 0744.280.017. 412481

DIVERSE

• **Cumpăr fier** vechi, cupru, alamă, baterii, argint, pene, caroserii, 0741.435.116. 377545

• **Cumpăr fier** vechi, cupru, alamă, baterii, argint, pene, caroserii, 0746.404.475. 377557

• **Cumpăr mobilă** din lemn curbat, fotolii, măsuţe, candelabre, cărţi, porţelanuri şi alte lucruri vechi, 0744.203.945. 375026

• **Cumpăr pene** vechi, noi, cupru, alamă, fier, baterii, caroserii, preţ bun, 0741.689.068. 371899

• **Vând struguri** de vin, Feteasca. Informaţii la tel: 0757.109.945. 395741

• **Vând stupi** 8 familii. Informaţii la telefon: 0728.310.735. 405633

• **Vând: seif** (casă valori), geamuri 2 şi 3 canate, cântar seiautomat, compresor 2000 W. Tel. 0723.253.651, 0754.692.801. 408374

Publicitate 0257-210.775

DECESE

Cu adâncă durere în suflet anunţăm încetarea din viaţă a celui ce a fost soţ , tată şi bunic

CHIŞ IOAN,
în vârstă de 68 ani.

Înmormântarea va avea loc Astăzi, 20 Septembrie 2011, orele 14.00, de la Capela Cimitirului Eternitatea (UTA). Dormi în pace suflet blând! Nu te vom uita niciodată!

Familia în veci nemângâiată: soţia Viorica, copiii Ramona-Cristian, nepotul Alex, nora Sabina

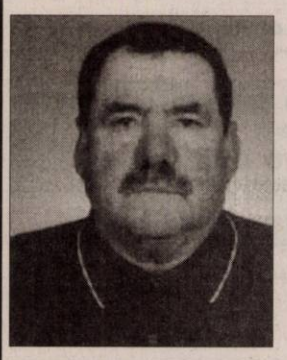

Cu durere în suflet anunţăm decesul soţului, tatălui şi bunicului nostru,

SZANDA IOSIF,
în vârstă de 73 ani.

Înmormântarea va avea loc Astăzi, 20 Septembrie 2011, ora 15.00, de la Cimitirul din Gai. Dumnezeu să-l odihnească în pace!

Familia îndoliată

Dureroase clipe, nestinse şi frumoase amintiri însoţesc în eternitate imaginea celei care a fost

OPREAN VIOARA,
84 ani,

care după o scurtă suferinţă a trecut la cele veşnice. Când se stinge o lumânare o aprinzi din nou, dar când se stinge o viaţă o plângi mereu. Înmormântarea va avea loc Marţi, 20 Septembrie 2011, ora 13.00, de la Capela Cimitirului Eternitatea. Dumnezeu să-i dea odihnă veşnică alături de cei dragi ei!

Fam. Oprean, Dobrin, Cadar

Familia Todosiciuc anunţă moartea celei care a fost

TODOSICIUC VICTORIA.

Înmormântarea va avea loc astăzi, 20 septembrie 2011, ora 14:00, la cimitirul Pomenirea. Odihneasă-se în pace!

Florin şi Adrian

Cu durere în suflet anunţăm încetarea din viaţă a celui care a fost tată, socru şi bunic

DUMA DIONISIE (BOANCHIŞU),
din Tauţ, la vârsta de 88 ani.

Înmormântarea va avea loc miercuri 21 septembrie 2011, ora 13:00, de la capela cimitirului Pomenirea.

Familia îndoliată

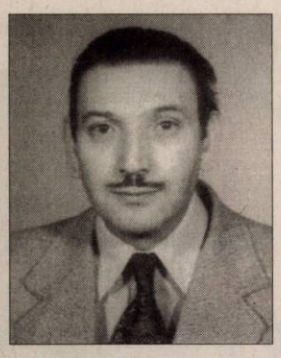

O inimă bună a încetat să mai bată, un suflet bun s-a ridicat la cer lăsând în urmă o nemărginită durere şi un dor imens,

MACKERT ALEXANDRU,
în vârstă de 78 ani.

Înmormântarea va avea loc astăzi 20 septembrie 2011, ora 15:00 de la capela cimitirului Pomenirea.

Nepoata
Mackher Monica

CONDOLEANŢE

Suntem alături de domnul ing. Florin Todosiciuc şi de familia sa în grelele momente pricinuite de moartea mamei sale,

VICTORIA TODOSICIUC.

Dumnezeu s-o odihnească în pace!

Colegii SC CONPET SA Mentenanţă Pecica

Sincere condoleanţe şi gânduri de mângâiere domnului ing. Florin Todosiciuc în aceste clipe dificile prilejuite de decesul mamei. Dumnezeu s-o ierte!

Colegii SC CONPET SA Sector Operare Pecica

Din îndepărtata Canada ne rugăm ca Dumnezeu să odihnească în linişte şi pace sufletul bun şi blând al mătuşii noastre

OPREAN VIOARA (VICA),

pe care nu o vom uita niciodată!

Nepoata Cristina Dobrin cu soţul Dan şi copiii Andrei şi Ana Maria

Cu nemărginită durere deplângem dispariţia celei care a fost un om deosebit

OPREAN VIOARA.

Dumnezeu să o odihnească lângă cei dragi!

Otilia şi Neli cu familia

Un ultim omagiu pentru cea care a fost

OPREAN VIOARA (VICA),

exprimându-ne regretul la trecerea ei în eternitate. Dumnezeu s-o ierte!

Nora Cseopy Frank Oprean şi Bubu

Un ultim rămas bun pentru buna noastră vecină,

OPREAN VIOARA

pe care nu o vom uita niciodată! Odihnească-se în pace!

Fam. Cadar Răzvan, Iulia şi Andrei

O rugăciune, o lumânare şi multe lacrimi pentru cea care a fost vecina noastră

OPREAN VIOARA.

Ne vei lipsi mereu! Dumnezeu să odihnească sufletul tău bun!

Adriana, Iunia, Olivia (Canada)

Suntem alături de colegul nostru Bota Ioan în aceste momente triste ale trecerii la cele veşnice a tatălui. Sincere condoleanţe şi întreaga noastră compasiune!

Colegii de la MIGE PROD S.R.L.

Un ultim omagiu celui care a fost

VASILE ŞTEFĂNESCU (LICĂ).

Dumnezeu să-l ierte! Sincere condoleanţe familiei îndoliate!

Foştii colegi de arbitraj,
Marin Zoriti şi Sandu Bulboacă

Suntem alături de familia îndoliată a celui care a fost colegul nostru

BOUTIUC IONEL

şi transmitem sincere condoleanţe familiei.

Colectivul firmei SC LAVINAMIX CONSTRUCT SRL

Suntem alături de naşii şi prietenii noştrii buni în marea durere pricinuită de moartea celei care a fost

CONSTANTIN ROZALIA.

Bunul Dumnezeu s-o odihnească-n pace! Sincere condoleanţe!

Fam. Drăgan şi Pleş

Suntem alături de prietenii noştri Miti şi Pera la decesul tatălui lor. Dumnezeu să-l odihnească!

Body şi Gabriela

Mulţumim tuturor celor care au fost alături de noi, rudelor, vecinilor, prietenilor, colegilor de la ASIROM şi Statistică, în momentele grele cauzate de decesul celui care a fost

PLEŞA IOAN.

Dumnezeu să-l odihnească!

Familia Pleşa

COMEMORĂRI

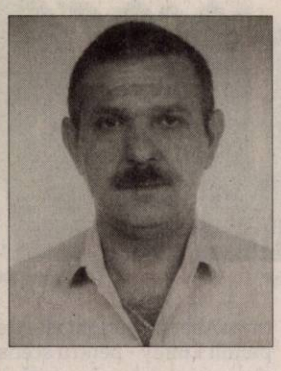

Reamintesc celor care l-au cunoscut şi iubit pe cel care a fost fiul meu drag

GABRIEL CALOTESCU

că astăzi se împlinesc 5 ani de când a plecat pe drumul fără întoarcere lăsând în urmă lacrimi, răni care nu se vindecă niciodată şi goluri care nu se umplu niciodată. Dumnezeu să-l odihnească!

Mama îndurerată

Pios omagiu, o rugăciune, un gând de recunoştinţă la împlinirea unui an de la trecerea în veşnicie a celei ce a fost

GOMBOŞ AURELIA,
din Felnac.

Odihnă veşnică!

Familia îndoliată

Azi 20 septembrie 2011 se împlineşte un an de la moartea fulgerătoare a fratelui nostru drag

MIŢCO IOSIF,
din Milova.

Lacrimi, dor şi suferinţă lăsat în urma ta/ Nişte suflete rănite, care nu te pot uita/Ne e dor de tine frate/ Şi te plângem neîncetat/ Ai fost şi vei rămâne/ Fratele nostru cel mai drag. Nu te vom uita niciodată!

Sora Maria şi toţi ai tăi

Au trecut 9 luni de la dureroasa plecare de lângă noi a scumpei noastre soţie, mamă, soacră şi bunică,

BOTAŞ
NELICA VIORICA.

Odată cu plecarea ta, s-a stins în noi puterea de a zâmbi. Fără tine nimic nu mai este cum a fost, ai dus cu tine seninătatea, căldura, gândurile şi visele noastre. Timpul trece, dar tristeţea şi durerea din sufletele noastre rămân cât vom trăi. Te vom iubi mereu, îţi vom păstra pentru totdeauna o vie amintire, un loc cald în inimile şi sufletele noastre. Nu te vom uita niciodată! Pentru sufletul tău bun, îl rugăm pe bunul Dumnezeu să te aibă în paza Sa şi să te odihnească în pace!

Îndureraţi, cu lacrimi şi dor nesfârşit soţul Petru, fiul Lucian, nora Gabriela şi nepoata Loredana

Amintim cu tristeţe şi multă durere că a trecut 1 an de la despărţirea de dragul nostru tată

IONESCU MAXIM
născut în comuna Bata.

Timpul nu va şterge niciodată din sufletele noastre chipul lui blând şi drag. Vom păstra veşnic în inimile noastre dragostea, bunătatea şi noblețea sufletului său. Parastasul va avea loc miercuri, 21 septembrie 2011, ora 16:00, la Biserica Ortodoxă de la Casa de bătrâni din Arad. Te vom plânge mereu!

Fiica Florina, fiul Marin şi Elisabeta, nepoatele Roxana şi Adriana

S-au scurs trei ani de când a plecat în veşnicii fiica şi sora noastră

DUMA DANIELA.

Golul lăsat de ea în inimile noastre l-au umplut mai întâi lacrimile, apoi speranţa revederii la Tatăl Ceresc.

Mama Maria, tata Ioan, Camelia, Ligia, Dani şi Teofil

Un pios omagiu azi la 3 ani de la plecarea în veşnicie a soţiei, mamei şi nurorii noastre

DANIELA DUMA.

Familia

O rugăciune, o lumânare şi o floare în acest septembrie aniversar la mormântul celor ce au fost părinţi şi bunici iubitori

HUPLEA PETRE

şi

HUPLEA FLOARE.

Nu vom uita niciodată dragostea şi bunătatea cu care ne-aţi înconjurat.

Fiicele Lia Vlad şi Rodica Teaha cu familiile

Cu profundă tristeţe amintim celor care l-au cunoscut pe dragul nostru soţ, tată, socru şi bunic

SFÎRÎILĂ ILIE,
din Chişineu-Criş,

că azi 20 septembrie se împlinesc 4 ani de când a plecat dintre noi în eternitate. Vom păstra viu în memorie chipul tău nobil!

Familia

CIOBĂNEȘTI

Csuti și Gubanc sunt doi câini ciobănești care au participat la un campionat dedicat raselor de ciobănesc din Ungaria, la Hortobagy. FOTO: EPA

Piraţii sunt în parlament

BERLIN. Partidul Piraților, care a provocat senzație duminică la Berlin, reușind pentru prima dată să fie reprezentat în parlamentul unui land federal german, este o tânără mișcare ce militează pentru democrația directă pe internet. Micul partid, apărut pentru prima dată în Scandinavia, luptă pentru transparență, laicitate, egalitate în drepturi, atrăgând tineri absolvenți de facultate și votul protestatar. În Germania a fost înființat în 2006 și duminică s-a prezentat pentru prima dată în alegerile de la Berlin. Piraților au obținut peste 9 la sută din voturi, în timp ce liberalii din FDP, partid membru al coaliției guvernamentale conduse de cancelarul Angela Merkel, au ratat reprezentarea în parlamentul regional, cu numai 2 la sută din voturi, pragul electoral fiind de 5 la sută.

Piraţii, 9% din voturi FOTO: EPA

SURSA: MEDIAFAX

www.aradon.ro
Mai multe poze cu Malvina

MALVINA

Modellingul este una dintre pasiunile sale. FOTO: V.O.

A murit „Mr. Jazz of Romania”

BUCUREȘTI. Muzicianul Johnny Răducanu a murit ieri dimineața, la vârsta de 79 de ani, a declarat pentru Mediafax Ion Caramitru, directorul Teatrului Național București. Totodată, coordonatorul SMURD București, Bogdan Oprița, a declarat că un echipaj medical a fost solicitat ieri, în jurul orei 10.00, la locuința din Capitală a lui Johnny Răducanu. Echipajul SMURD a constatat că Johnny Răducanu a suferit un stop cardio-respirator și a început manevrele de resuscitare, însă fără rezultat, la ora 11.00 fiind declarat decesul.

Cu o carieră muzicală ce se întinde pe mai bine de jumătate de secol, Johnny Răducanu - „Mr. Jazz of Romania”, după cum l-a numit jurnalistul și muzicianul Leonard Feather - a fost un veteran al muzicii românești.

Johnny Răducanu s-a născut pe 1 decembrie 1931, la Brăila. Pe numele său real Răducanu Crețu, Johnny Răducanu s-a născut într-o familie de romi cu o tradiție muzicală de peste trei sute de ani, de pe timpul lăutarului Petre Crețu Solcanu.

A făcut studii muzicale la Iași și Cluj-Napoca, apoi la Conservatorul „Ciprian Porumbescu” din București (clasa contrabas, 1953-1956). Îndrumător activ al tinerei generații, Johnny Răducanu este considerat un veteran al muzicii românești de jazz.

Johnny Răducanu FOTO: FAN

SURSA: MEDIAFAX

Au clonat un porc „erou”

BEIJING. Cercetătorii chinezi au clonat un porc care a fost considerat un adevărat erou în 2008, după ce a reușit să supraviețuiască mai mult de o lună sub dărâmăturile provocate de un cutremur, informează luni BBC.

Oamenii de știință chinezi au obținut șase purcelușI cu un ADN identic cu cel al lui Zhu Jiangqiang, în traducere „Porcul cu voință de fier”, a scris Sunday Morning Post, din Hong Kong.

Clonarea s-a dovedit a fi un succes chiar dacă Zhu este castrat și are cinci ani, echivalentul a 60 de ani omenești.

DIAFAX

Oscarurile din televiziune

Serialele „Mad Men” și „Modern Family” sunt marile câștigătoare la gala premiilor Emmy 2011.

LOS ANGELES. Serialele „Mad Men” și „Modern Family” au fost marile câștigătoare la cea de-a 63-a gală a premiilor Primetime Emmy, care a avut loc duminică seară, la Los Angeles, impunându-se, ca și în 2010, la categoriile „cel mai bun serial/ dramă” și „cel mai bun serial/ comedie”.

Julianna Margulies a fost desemnată cea mai bună actriță într-un serial dramatic grație prestației sale din „The Good Wife”. Cel mai bun actor într-un serial dramatic a fost în acest an actorul Kyle Chandler în „Friday Night Lights”. Tot la categoria dramă, rolurile secundare au revenit actorilor Peter Dinklage („Game of Thrones”) și Margo Martindale („Justified”).

Victoria, pentru al doilea an consecutiv, obținută de serialul „Modern Family” la categoria cel mai bun serial de comedie plutea parcă în aer, după un start „en fanfare” luat de această producție TV, care a câștigat primele patru trofee decernate la începutul galei: cea mai bună actriță în rol secundar (Julie Bowen), cel mai bun actor în rol secundar (Ty Burrell), cea mai bună regie (Michael Alan Spiller) și cel mai bun scenariu (Steven Levitan și Jeffrey Richman).

Distribuţia din serialul „Modern Family” FOTO: EPA

Jim Parson a primit cel deal doilea său premiu Emmy consecutiv, decernat la categoria „cel mai bun actor de comedie în rol principal”, pentru rolul din serialul „The Big Bang Theory”, iar Melissa McCarthy s-a impus la categoria „cea mai bună actriță de comedie în rol principal” pentru rolul din „Mike & Molly”.

Desemnată cea mai bună miniserie a anului, „Downtown Abbey” a primit alte trei premii Emmy - pentru scenariu, cea mai bună actriță în rol secundar și cea mai bună regie.

Miniseria „Mildred Pierce” i-a adus actriței Kate Winslet trofeul la categoria „cea mai bună actriță într-o miniserie TV”. Un alt actor din distribuția acestei miniserii, Guy Pearce, s-a impus la categoria „cel mai bun actor secundar într-o minieserie TV”.

Celebrul regizor Martin Scorsese a primit primul său premiu Emmy din carieră, fiind distins la categoria „cel mai bun regizor al unei miniserii TV” pentru serialul „Boardwalk Empire”.

Premiile Primetime Emmy sunt acordate de Academy of Television Arts & Sciences, recompensând excelența programelor de televiziune americane difuzate în prime time.

SURSA: MEDIAFAX

Martin Scorsese FOTO: EPA

Julianna Margulies FOTO: EPA

Bhaktapur FOTO: EPA

Zeci de victime după seism

NEW DELHI. Cutremurul cu magnitudinea 6,9 produs duminică în India s-a soldat cu cel puțin 45 de morți în India, Nepal și Tibet, au anunțat luni surse oficiale. Douăzeci și trei de persoane au murit în statul Sikkim, situat într-o zonă muntoasă din nord-estul Indiei. Cinci persoane au murit în orașul Gangtok și alte 18 în diferite localități din regiune, unde s-au prăbușit clădiri și au avut loc alunecări de teren. Alte nouă persoane au murit în statele federale vecine, dintre care una în statul Bihar și patru în urma prăbușirii unei case în apropiere de Darjeeling (nord-est).

Șase persoane și-au pierdut viața în Nepal, dintre care trei în capitala Katmandou, după prăbușirea unui zid al clădirii ambasadei britanice. Agenția China Nouă a precizat că șapte persoane au murit în sudul Tibetului.

SURSA: MEDIAFAX

John Stewart FOTO: EPA

Nadine Labaki FOTO: FAN

Premiul publicului la Toronto

TORONTO. Filmul libanez „Where Do We Go Now”, ce prezintă determinarea de care dau dovadă câteva femei în încercarea lor de a-și proteja satul natal în fața unor pericole externe, a câștigat, duminică, mult râvnitul premiu al publicului la Festivalul Internațional de Film de la Toronto, informează AFP.

Având ca fundal o țară afectată de război, acest al doilea lungmetraj al regizoarei de origine libaneză Nadine Labaki, le are ca protagoniste pe actrițele Claude Baz Moussawbaa, Layla Hakim, Yvonne Maalouf și Antoinette Nougaily. Aceste femei încearcă să își apere familiile contra violenței și a durerii, disprăgând, cu multă ingeniozitate, atenția bărbaților din satul lor, locuit de musulmani și creștini.

La Festivalul de Film de la Toronto, cel mai mare din America de Nord, nu se acordă decât premii ale publicului.

SURSA: MEDIAFAX

FONDAT 1989, APARE LA ARAD, TEL. 0257/281.802, E-MAIL: REDACTIA.JURNALARADEAN@INFORMMEDIA.RO; PUBLICITATE.JURNALARADEAN@INFORMMEDIA.RO

Interviu cu Nicolae Bătrîn, comisar şef al IJP Arad

PAGINA 12

JURNAL ARĂDEAN

Ţinute impresionante la Gala Premiilor Emmy

PAGINA 11

MIERCURI
21 SEPTEMBRIE 2011
ANUL XXIII, NR. 6406
16 PAGINI - 1,2 LEI

27° Temperaturile se vor situa între 14 şi 27 grade. Vântul va sufla cu 8 km/h.

DIMINEAŢA | AMIAZA | SEARA

O autostradă ca-n filme

CNADNR vrea să scoată la licitaţie, pe bani grei, realizarea unui film de promovare a autostrăzii Arad-Timişoara.

ARAD. Greu de crezut, dar adevărat. Compania Naţională de Autostrăzi şi Drumuri Naţionale din România (CNADNR) îşi face film cu autostrada. Mai exact CNADNR intenţionează să realizeze un film de promovare a tronsonului de autostradă Arad-Timişoara, care se află în prezent în lucru, procentul lucrărilor finalizate fiind calculat la 80%. Şi nu orice film, ci unul scump.

Pentru realizarea filmului, CNADNR organizează o licitaţie publică, iar firmele care participă trebuie să întrunească câteva condiţii: trebuie să aibă o cifră de afaceri medie de 400.000 de lei pe an în ultimii trei ani şi să aibă taxele plătite la zi. Baza de date e deja stufoasă în condiţiile în care până acum au fost prezentate mai multe filme cu imagini surprinse din avion, de cameramani amatori, care survolează tot traseul autostrăzii Arad-Timişoara.

Câteva dintre aceste filme au fost prezentate de către primarul Gheorghe Falcă. Filmuţelele sunt trimise şi la CNADNR şi Ministerul Transporturilor, ministrul susţinând că prin filmuleţele săptămânale verifică lucrările de pe teren şi ţine legătura non-stop cu şantierul de aici. Primul film a fost prezentat la sfârşitul anului trecut, iar celelalte au fost făcute publice anul acesta, în lunile mai şi iunie.

În august a mai fost postat pe Youtube un film cu imagini surprinse din avion, realizat de acelaşi cameraman amator, instructor de pilotaj în Arad. Filmul de acum, scos la licitaţie de CNADNR, nu se vrea făcut de amatori, căci compania are de gând să plătească bani mulţi pentru el. Şocant de mulţi: 500.000 lei. /P.3

Anunţă evenimentul FOTO: A.G.

Semimaratonul, în câteva zile

ARAD. Reprezentanţii Consiliului Judeţean Arad anunţă că, în acest weekend, mai precis sâmbătă, 24 septembrie, va avea loc prima ediţie a crosului şi semimaratonului judeţului. Ca o picanterie, cel mai tânăr participant are doi ani şi jumătate, iar cel mai vârstnic 78 de ani. /P.3

Accident cu patru persoane

MILOVA. Un autoturism în care se aflau patru persoane s-a răsturnat, ieri dimineaţă, în jurul orei 06,30, pe DN 7, între Milova şi Arad. Şoferul a fost scos din autoturism cu ajutorul unui echipaj de la descarcerare iar o tânără în vârstă de 26 de ani a ajuns la spital. /P.8

Petru Horga FOTO: JA

Contabilii, în sărbătoare

ARAD. Experţii contabili şi contabilii autorizaţi din Arad serbează, astăzi, Ziua Naţională a Contabilului român. Tot în acest an se împlinesc şi 90 de ani de la înfiinţarea Corpului Experţilor Contabili şi Contabililor Autorizaţi din România. /P.6

FARMACII

Cifra de afaceri în prezent a celor mai mare farmacii din România.

Grafica: JA Sursa: ZF

Grafica: Jurnal arădean

ACCIDENT

28 de răniţi într-un accident la Debrecen

Un camion românesc a fost implicat, marţi după-amiază, într-un accident între Debrecen şi Mikepercs, soldat cu 28 de răniţi, dintre care nouă grav. O frână bruscă şi remorca camionului s-a ciocnit cu un autobuz care venea din sens opus. Un alt camion a intrat apoi în partea din spate a autobuzului. Opt ambulanţe şi un elicopter au ajuns la faţa locului, drumul fiind închis zeci de minute pe ambele sensuri. FOTO: HAON.HU

Profesoară condamnată la închisoare

Tribunalul Arad a pronunţat sentinţa împotriva profesoarei de limba română Nuţica Crăciun.

ARAD. Un an de închisoare cu suspendare şi interzicerea desfăşurării activităţii de profesor a fost sentinţa pe care Tribunalul Arad a pronunţat-o în cazul profesoarei de limba română, Nuţica Crăciun, care anul trecut a lovit o elevă. La acestea se mai adăugă, atât plata unei daune de 1.000 lei faţă de eleva agresată, cât şi plata sumei de 678,51 lei către Spitalul Judeţean Arad, unde a fost internată eleva în urma agresiunii. Aşa cum era de aşteptat condamnata a formulat recurs la Curtea de Apel din Timişoara, programat a avea loc pe 29 septembrie. Sentinţa, dacă va rămâne valabilă, va stopa definitiv orice tentativă a dascălului de a mai preda vreodată la clasă. O condamnare penală este incompatibilă cu statutul cadrului didactic. Reamintim cititorilor noştri că fosta profesoară de limba română a fost cercetată penal şi acuzată după ce anul trecut a lovit o elevă de clasa a VI-a de la Şcoala Generală nr.2 Arad. Fapta i-a sporit notorietatea după ce deja devenise „celebră" datorită comportamentului său la clasă şi proceselor pe care profesoara le-a intentat şcolilor prin care a predat. JA-M.A.

Adrian Năstase FOTO: FAN

Adrian Năstase vine la Arad

ARAD. Preşedintele Consiliului Naţional al PSD, Adrian Năstase, va veni pentru trei zile la Arad. Fostul premier se va întâlni în judeţ cu social democraţii şi liberalii, îşi va lansa o carte şi va participa la sfinţirea bisericii de la Mănăstirea Gai. /P.5

Transportul şcolar, o problemă

ARAD. Deputatul Marius Göndör consideră că trebuie găsite soluţii pentru eliminarea taxelor de autorizare pentru transportul şcolar, întrucât acestea, fiind suportate de către bugetele locale, creează mari probleme, fiind foarte costisitoare. /P.12

O scumpete de şcoală la oraş

ARAD. O clădire impresionantă care aparţine comunităţii evreieşti, situată pe strada Paul Chinezu, costă autoritatea locală suma de 8.000 euro pe lună, chirie pe care o plăteşte (aproximativ aceeaşi) din anul 2004 când a fost finalizat procesul de retrocedare. Aici funcţionează Şcoala Generală nr.2 „Ştefan Cicio Pop". /P.8

Drăghici se resimte FOTO: C.A.

Probleme cu cei doi atacanţi

ARAD. După semieşecul cu ALRO Slatina, „Bătrâna Doamnă" se loveşte de noi probleme, vizând compartimentul ofensiv al echipei: atât Claudiu Drăgan, cât şi Octavian Drăghici acuză accidentări. /P.9

e-mail: info@universulverde.ro;
www.universulverde.ro
Arad, Str. Pădurii nr. 24, (Piaţa Obor),
Tel: 0257 270 090, 0357 408 344,
Fax: 0357 408 345

SC UNIVERSUL VERDE SRL

- Realizăm şi întreţinem spaţii verzi
- Montăm gazon rulat
- Realizăm sisteme de irigaţie
- Punem la dispoziţie toată gama de arbori şi arbuşti ornamentali

(H-940034)

FĂRĂ PIETONI

Se închide şi accesul pietonal pe Podul Traian. Primăria Arad a anunţat, ieri, că „începând de joi, 22 septembrie 2011, se închide accesul pietonal pe Podul Traian, ca urmare a solicitării constructorului care execută lucrările de reabilitare". Podul va fi redeschis circulaţiei în cursul lunii noiembrie, odată cu finalizarea lucrărilor de reabilitare a centrului istoric vechi. FOTO: A.B.D.

9 771220 748034 11194

REMEMBER: 21 SEPTEMBRIE

1391 A murit Petru I Muşat, domn al Moldovei (1375-1391)

1860 A murit filosoful Arthur Schopenhauer (n. 1788)

1866 S-a născut Herbert George Wells, scriitor şi jurnalist (n. 1946)

1874 S-a născut compozitorul Gustav Holst (d. 1934)

1912 S-a născut Chuck Jones, celebru desenator (d. 2002)

1920 S-a născut Jay Ward, animator

1931 S-a născut Larry Hagman, actor american (Dallas)

1934 S-a născut Leonard Cohen, cântăreţ-compozitor canadian

Faith Hill

1935 S-a născut Henry Gibson, actor american

1947 S-a născut Stephen King, autor american

1967 S-a născut Faith Hill, cântăreaţă americană de muzică contry

1976 S-a născut Emma Bunton, fostă membră a formaţiei Spice Girls

AU PLECAT DINTRE NOI

Negru Domnica (1937), Dehel Ioan (1929), Duşa Elena (1940), Man Rusalina (1934), Benko Veronica (1922).

TELEFOANE UTILE

☎ INFORMATII TELEFONICE: 118.932; ☎ROBOT: 1958; ☎APEL UNIC DE URGENTA (SALVARE, POLITIE, Pompieri): 112; ☎PRIMARIA MUNICIPIULUI ARAD: Program de relatii cu publicul (camera 5) luni-vineri între orele 8-20. Tel.: 0257/284.744; tel. centrala: 0257/281.850; ☎S.C. E.ON GAZ ROMÂNIA - Sucursala Arad - Dispecerat si interventie telefon:0357/403.321; ☎DERANJAMENTE CURENT ELECTRIC: 0257/929; ☎INFORMATII CFR: 0257/231.777; ☎PROTECTIA CONSUMATORULUI: B-dul Revolutiei, nr. 50. Telefon: 0257/257.049; ☎GOSPODARIREA COMUNALA ARAD S.A.: 0257/270.352; 0729-009.033; 0257/270.352; ☎POLITIA DE FRONTIERA: 1959; ☎SC CET (Dispecerat şi intervenţie termoficare): 0357/412.244; 0257/ 231.367; 0357/412.233; ☎POLIŢIA LOCALĂ: 0257/939; ☎PROTECŢIA ANIMALELOR: 0357/421204, 0766-581545.

SUDOKU

REGULI: În fiecare bloc sunt câteva cifre între 1 şi 9, stabilite dinainte. Acestea trebuie completate cu cifrele lipsă, în aşa fel încât fiecare număr să figureze o singură dată. De asemenea, cifrele de la 1 la 9 trebuie să figureze o singură dată atât pe rândurile orizontale cât şi pe coloanele verticale ale celor nouă blocuri luate împreună.

ÎNCEPĂTORI

	2			1		4	3	7
7	5	6		2				
	4		9	7	8		5	
		3		6		9	7	
4	6	7	8		9			
		8		5				
9			2			7	1	
6			7			5	8	2
1							4	

AVANSAŢI

	3			2		4		9
9	5	1						
	4		6	9	7		5	
		8		1		6	9	
4		9	7		6			
		7		5				
6			3			9		
		4	9				7	3
2							4	

Soluţiile jocurilor din numărul precedent:

ÎNCEPĂTORI

5	2	4	9	6	7	8	1	3
1	7	8	2	3	5	9	4	6
6	3	9	8	1	4	5	7	2
4	1	3	6	2	8	7	9	5
8	6	5	3	7	9	1	2	4
2	9	7	4	5	1	3	6	8
7	4	6	5	9	3	2	8	1
3	8	1	7	4	2	6	5	9
9	5	2	1	8	6	4	3	7

AVANSAŢI

2	3	5	1	9	8	7	6	4
6	8	7	3	4	2	1	5	9
9	4	1	7	6	5	2	8	3
5	6	4	9	3	7	8	1	2
7	9	2	4	8	1	6	3	5
3	1	8	5	2	6	4	9	7
8	5	9	2	1	4	3	7	6
4	7	6	8	5	3	9	2	1
1	2	3	6	7	9	5	4	8

UNDE MERGEM în Arad

CINEMA

DACIA
- Gardienii destinului (SUA), orele 14:00, 17:00, 20:00

CINEMA CITY
- A naibii dragoste, orele 14:10, 17:40, 20:10, 22:30
- Columbiana, orele 14:50, 17:00, 19:10, 21:30
- Conan 3D, orele 19:30, 21:45
- Cowboys & Extratereştri, ora 16:00
- Cursa, orele 13:15, 15:20, 17:30, 19:40, 21:50
- Dacă aş fi...tu?, orele 16:40, 19:00, 21:20
- Final Destination 5 – 3D, orele 14:20, 16:20, 18:20, 20:20, 22:20
- Maşini 2 – 3D, orele 13:20, 15:30
- Miezul nopţii în Paris, orele 13:20, 15:20, 19:20
- Noapte de groază 3D, ora 22:15
- Planeta maimuţelor: Invazia, ora 15:40
- Prietenie cu folos, orele 13:50, 18:20, 20:30, 22:40
- Şefi de coşmar, orele 17:20, 21:20
- Strumpfii 3D – dublat, orele 13:10, 15:15, 17:20
- Strumpfii 3D – subtitrat, orele 17:50, 20:00

TEATRE

TEATRUL CLASIC „IOAN SLAVICI"
- „Cântecul lebedei", după A. P. Cehov. Regia – Mihai Măniuţiu; Decorul – Onisim Colta; Costumele – Oana Văran (joi, 22 septembrie, ora 19, sala mare)
- „Google, ţara mea", de Mihaela Michailov. Regia – Ştefan Iordănescu; Decorul – Doru Păcurar; Costumele – Oana Văran (sâmbătă, 24 septembrie, ora 19, sala mare)

FESTIVAL

- **FESTIVALUL VÂNĂTORII,** ediţia a-IV-a (duminică, 25 septembrie, începând cu ora 8, la Bata)
- **SĂRBĂTOAREA VINULUI** în Podgoria Aradului (vineri, 23 septembrie, de la ora 15.30, în parcul central al comunei Şiria)

SĂNĂTATE

- CABINET GINECOLOGIC: Cabinet ginecologic Arad, B-dul Decebal 11 (lângă Hotel Aradul), chiuretaj medicamentos, eco 4 D, test PAP.TEL: 0770823850, 0723643581

PIEŢE, TÂRGURI

Azi este zi de piaţă la Pâncota, Beliu, Buteni, Şiclău, Macea, Vânători, Pecica, Şiria şi zi de târg la Beliu şi Buteni. Mâine, joi, este zi de târg săptămânal la Curtici, Sebiş, Cermei, Săvârşin, Secusigiu, Zerind.

HOROSCOP

BERBECUL (III.21.-IV.20.)
Partenerul de viaţă vă reproşează că neglijaţi problemele familiei. Încercaţi să detensionaţi atmosfera, cu puţin tact! Spre seară, aflaţi că o afacere în care aţi investit mult începe să meargă.

TAURUL (IV.21.-V.20.)
Este posibil ca persoana iubită să vă înţeleagă greşit dorinţa de libertate. Chiar dacă prietenii insistă să petreceţi după-amiaza cu ei, nu acceptaţi.

GEMENII (V.21.-VI.21.)
Este o zi bună pentru afaceri. Aveţi şanse mari să vă îmbunătăţiţi situaţia financiară. După-amiază s-ar putea să întârziaţi puţin cu prietenii, ceea ce poate duce la discuţii în familie.

RACUL (VI.22.-VII.22.)
Astăzi puteţi avea realizări deosebite pe plan profesional şi social. În partea a doua a zilei, plecaţi într-o călătorie neplanificată. Pare să fie o deplasare în interes personal.

LEUL (VII.23.-VIII.23.)
Demaraţi o afacere care vă va aduce în scurt timp avantaje materiale consistente. După-amiază, o cunoştinţă vă propune o colaborare pe termen lung. Analizaţi cu mare atenţie propunerea.

FECIOARA (VIII.24.-IX.23.)
În prima parte a zilei aveţi ocazia să vă afirmaţi pe plan social, în urma unei activităţi caritabile pe care o promovaţi cu succes. Este o zi bună pentru comunicare cu persoanele mai tinere.

BALANŢA (IX.24.-X.23.)
Activitatea intelectuală vă este perturbată de mici probleme în relaţiile parteneriale. Dacă reuşiţi să vă concentraţi suficient şi să nu riscaţi exagerat, puteţi obţine câştiguri financiare.

SCORPIONUL (X.24.-XI.22.)
Capacitatea de comunicare vă ajută să stabiliţi noi relaţii de parteneriat. Încep să apară rezultatele financiare ale muncii depuse în ultima vreme. Ţineţi seama şi de părerile partenerului!

SĂGETĂTORUL (XI.23.-XII.21.)
Aveţi idei originale, pe care un prieten apropiat le susţine. Astăzi aveţi un randament foarte bun şi puteţi să rezolvaţi tot ce v-aţi propus. S-ar putea să întâmpinaţi mici dificultăţi financiare.

CAPRICORNUL (XII.22.-I.20.)
Reuşitele în afaceri din ultima perioadă vă determină să vă gândiţi la o investiţie pe termen lung. Partenerul de viaţă şi un bărbat mai în vârstă din familie vă susţin.

VĂRSĂTORUL (I.21.-II.20.)
Sunteţi într-o formă intelectuală excelentă şi reuşiţi să le oferiţi sfaturi utile prietenilor. Aveţi grijă să nu faceţi promisiuni pe care nu sunteţi sigur că le veţi putea respecta!

PEŞTII (II.21.-III.20.)
Intuiţia vă ajută să rezolvaţi probleme dificile. Vă ocupaţi mai mult de problemele casei. Dacă vă implicaţi într-o afacere care presupune riscuri financiare, consultaţi-vă şi cu partenerul.

„Jurnal arădean" vă ascultă

Între orele 11-13, la telefonul 0257.280943, redactorul nostru vă stă la dispoziţie.

ARAD. Cetăţean de bună credinţă, **Eugen Rus** este nemulţumit de toleranţa manifestată de Compania de Apă Arad faţă de cei care fac risipă. „Se tot scumpeşte preţul apei, dar, spre exemplu, pe strada Salciei, sunt câte doi abonaţi legaţi pe un contor şi noi, buni-platnici, suportăm pierderile şi, mai apoi, majorările Companiei" - spune cititorul nostru.

Mii de mulţumiri echipajului de pe Ambulanţă solicitat luni seara, în jurul orei 21, prin Dispeceratul Unic de Urgenţă 112, pe strada Griviţei.

„Au salvat viaţa unui copilaş de 3 ani dintr-o familie necăjită" - a ţinut să arate şi latura pozitivă a doctorilor cititoarea JA, **Aurica Palcu.**

În incinta Autoserice-ului din zona UTA, lângă clădirea ICIM, s-a aciuit un câine care transformă nopţile locuitorilor din zonă într-un coşmar. „De pe la 2 noaptea îşi începe recitalul şi nu se opreşte până dimineaţă" - îşi varsă nemulţumirea **Z.V.**, vecin cu stabilimentul mai sus menţionat.

JA-D.S.

CURS VALUTAR

DENUMIREA VALUTEI	BNR	BCR		BRD		Intesa Sanpaolo Bank		Banca Românească		MKB Nextbank		Alpha Bank		Casa de schimb LUXOR	
		C	V	C	V	C	V	C	V	C	V	C	V	C	V
Euro	4,28	4,23	4,33	4,21	4,36	4,24	4,32	4,25	4,31	4,25	4,34	4,25	4,33	4,25	4,29
Dolar SUA	3,12	3,07	3,21	3,08	3,21	3,11	3,18	3,10	3,15	3,09	3,21	3,10	3,20	3,10	3,15
Forint	0,147	0,0142	0,0152	0,0137	0,0153	0,0135	0,0155	-	-	-	-	-	-	0,0145	0,0150
Gram aur	180														

Vremea

Miercuri, 21 septembrie

10° Vântul va sufla cu 4 km/h, dinspre N.
LA ORA 6

25° Vântul va sufla cu 8 km/h, dinspre NE.
LA ORA 18

www.aradon.ro

ZIUA PRECEDENTĂ

Arad	14-21°C	Umiditate:	53%
Lipova	14-21°C	Presiune:	759mmHG
Chişineu- Criş	14-21°C	Precipitaţii:	20%
Săvârşin	14-21°C	Vânt:	8 km/h
Sebiş	14-21°C	Direcţie vânt:	NE

SOARELE

Răsare: 07:19
Apune: 19:38

AZI

Temperaturile se vor situa între 14 şi 27 grade. Vântul va sufla cu 8 km/h, dinspre NE. Cerul va fi parţial noros, şanse minime de ploaie.

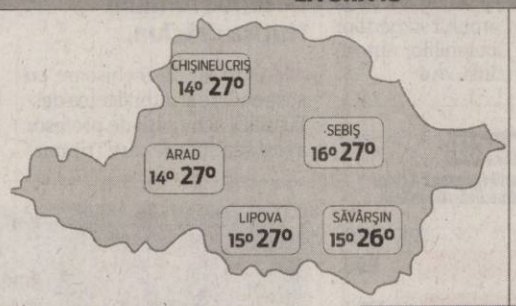

FAZELE LUNII

04. 09. | 12. 09. | 20. 09. | 27. 09.

MIERCURI	JOI	VINERI	SÂMBĂTĂ
14° 27° parţial noros	14° 28° însorit	14° 26° parţial noros	13° 25° însorit

CALENDAR

Biserica ortodoxă: Sfântul Apostol Codrat; Sfântul Prooroc Iona (Post)
Biserica greco-catolică: Sf. ap. Quadrat din Magnesia; Sf. pf. Iona
Biserica romano-catolică: Sf. Matei, ap. şi ev. R.

PROGNOZĂ PENTRU TREI ZILE

Temperaturile minime vor fi cuprinse între 13 şi 14 grade, iar cele maxime între 25 şi 28 grade. Cerul va fi parţial noros.
Temp.minime: 13 la 14° C
Temp.maxime: 25 la 28° C

JURNAL ARĂDEAN
Str. Poetului nr. 1C, Arad
BRAT Auditat de BRAT
Reclamaţii difuzare: 0257/ 228586

Director editor: Mircea Ţîşcă (8472)
Secretariat: 0257.281802 (centrala), fax - 0257.280655
Şef departament difuzare: Carmen Csordas
Marea publicitate: 0257.280904 (int. 8488); Mica publicitate: 0257.210775
Tiparul executat la: SC Inform Media SRL, Calea Torontalului, DN 6, km 5,7, Timişoara

Redactor şef: Adriana Barbu (8410) Responsabil de număr: Daniel Scridon
Secretar general de redacţie: Gabriela Groza (8417) **Departamente: Eveniment:** Simona Butaru (8412), Monica Ardelean (8446), Alin Gherasim, **Politic:** Tristan Mihuţa (8431), Simion Todoca (8425); **Economic:** Andreea Pintea (8419), Margareta Szegö (8435); **Cultură, Învăţământ:** Vasile Filip (8428); **Social:** Diana Duţu (8429); **Sport:** Daniel Scridon (8427), Adrian Härţău (8433), Leo Sfara (8434); **Tehnoredactare:** Ramona Rotariu, Ghizela Şerban
REDACŢIE : tel. 0257.281802 (centrala); fax 0257.280655 (int. 8490), 0257.281797 (int.8489); e-mail:redactia.jurnalaradean@informmedia. ro, adevaruldearad@informmedia.ro, publicitate.jurnalaradean@informmedia.ro, publicitate.adevarul@informmedia.ro

Autostrada va fi „actorul principal" al unui film de 500.000 de lei FOTO: JA

O autostradă ca-n filme

Autorităţile centrale vor să scoată la licitaţie, pe bani grei, realizarea unui film de promovare a autostrăzii Arad-Timişoara.

ARAD. Reprezentanţii CNADNR anunţă că vor plăti peste 500.000 de lei câştigătorului licitaţiei pentru realizarea unui filmuleţ şi a unei conferinţe de presă la inaugurarea lucrării. În plus, firma care îşi va adjudeca suma de bani pusă la bătaie trebuie să emită comunicate de presă referitoare la stadiul lucrărilor, să realizeze bannere şi pliante pentru mediatizarea autostrăzii şi centurii Aradului şi să publice în presa locală patru materiale referitoare la importanţa realizării autostrăzii. În plus, atât în conferinţa de presă de la finalizarea lucrărilor, cât şi în materialele publicate în presă, se va urmări accentuarea faptului că o parte din fondurile necesare construcţiei autostrăzii vin de la Uniunea Europeană.

„Cu ocazia finalizării proiectului, CNADNR va organiza o conferinţă de presă pentru anunţarea rezultatelor obţinute ca urmare a implementării acestuia şi pentru accentuarea contribuţiei nerambursabile a Uniunii Europene la finanţarea contractelor încheiate", se specifică în caietul de sarcini.

Descrierea filmului

Filmul cerut de către cei de la Drumuri trebuie să îndeplinească anumite caracteristici. Cele 30 de minute ale filmului final vor trebui editate din patru filmări distincte, realizate atât pe autostrada Arad-Timişoara, cât şi pe centura ocolitoare a municipiului. „Pe parcursul derulării imaginilor, va exista o descriere (verbală sau scrisă) a proiectului, cu precizarea atât a informaţiilor generale (obiectivul proiectului, perioada de implementare, valoarea investiţiei - cu accent pe contribuţia nerambursabilă a Uniunii Europene), cât şi a informaţiilor de natură tehnică în concordanţă cu imaginile prezentate", mai cere CNADNR.

JA-A.B.D., A.G.

DIN 15 DECEMBRIE

Cât priveşte lucrările la autostradă, premierul Emil Boc a anunţat că în 15 decembrie 2011 se poate da drumul la circulaţie, iar în trimestrul al doilea al anului viitor se vor termina şi finisajele şi va avea loc inaugurarea finală. Lucrările la tronsonul de autostradă Arad-Timişoara sunt finanţate printr-un împrumut de la BEI, în valoare de 200 milioane de euro, la care se adaugă cofinanţarea Guvernului, de 70 milioane de euro.

Fără maşini pe I.C. Brătianu

Traficul auto va fi întrerupt, joi, timp de trei ore, cu ocazia marcării zilei „În oraş fără maşină".

ARAD. Trei ore. Atât va sta închis traficul auto, joi, pe strada I.C. Brătianu, cu ocazia marcării zilei „În oraş fără maşină".

Circulaţia va fi oprită, potrivit Primăriei Arad, în intervalul orar 9.00-12.00, timp în care vor avea loc determinări de noxe în condiţii de trafic oprit, distribuire de materiale informative, dar şi concursuri şi întreceri sportive pentru preşcolari şi elevi din toate ciclurile de învăţământ.

Printre motivele organizării acestei zile sunt creşterea numărului de automobile din marile oraşe, concretizată prin creşterea poluării atmosferice şi a disconfortului, rezultat al poluării fonice, dar şi intensificarea traficului rutier care afectează majoritatea populaţiei.

Primăria mai precizează faptul că efectele directe ale poluanţilor atmosferici generaţi de transportul rutier se concretizează prin creşterea numărului bolilor respiratorii şi cardio-vasculare. Şi tot ca efecte indirecte ale numărului mare de maşini pot fi menţionate lipsa unor piste şi a locurilor de parcare pentru biciclişti, dar şi reducerea spaţiilor verzi din oraşe prin construirea de parcări pentru automobile.

JA- A.B.D.

Doar bicicletele au acces pe I.C. Brătianu FOTO: JA

Noaptea, adăpostul infracţiunilor stradale

Trei sferturi dintre infracţiunile comise pe străzile din Arad se petrec pe timp de noapte.

ARAD. 75, 93 la sută din totalul infracţiunilor stradale au fost comise pe timpul nopţii, arată o statistică a IPJ Arad. De altfel, potrivit instituţiei, infracţiunile de furt reprezintă în continuare majoritatea infracţiunilor stradale, 91,89% din totalul infracţiunilor stradale sesizate. "Din totalul infracţiunilor de furt, cele mai multe sunt din autoturisme, din societăţi comerciale, furt de componente de pe exteriorul maşinii, plăcuţe de înmatriculare, furt din buzunare, poşete, genţi.

Din păcate, însă, majoritatea acestor furturi au loc şi cu largul concurs al cetăţenilor care neglijează minime măsuri de prevenire", au declarat reprezentanţii IPJ Arad. Aceştia spun că faţă de trimestrul I (ianuarie, februarie, martie) 2011, criminalitatea stradală sesizată a scăzut cu 129 fapte, respectiv cu 48,13%, în trimestrul II (aprilie, mai, iunie).

JA – I.C.

Semimaratonul a atins cota 500!

Peste 560 de participanţi s-au înscris la cele trei curse programate să aibă loc sâmbătă.

ARAD. Au mai rămas doar câteva zile până în data de 24 septembrie, când se va da startul primei ediţii a Crosului şi Semimaratonului Judeţului Arad. Organizatorul evenimentului, respectiv Consiliul Judeţean Arad (CJA), prin vocea vicepreşedintelui Adrian Ţolea, şi a consilierului Sorin Victor Roman, a anunţat că, până în prezent, sunt înscrise peste 560 de persoane. „Aşteptăm ca până joi, când se vor închide înscrierile, să atingem 600-700 de participanţi la curse", spune Ţolea. Dintre cei înscrişi până în prezent, cea mai vârstnică persoană are 78 de ani, iar cel mai tânăr participant are numai doi ani şi jumătate.

Din străinătate

La proba de semimaraton s-au înscris persoane din judeţul nostru, din alte judeţe ale ţării, dar şi participanţi din Europa. „Avem alergători care vin din Ungaria, Portugalia, Italia şi Serbia", a mai adăugat Ţolea. „Ne bucurăm să avem alături de noi peste 50 de parteneri care ne ajută în promovarea şi desfăşurarea proiectului şi dorim să mulţumim şi celor ce au dat curs invitaţiei de a se implica în cadrul echipei de voluntari. Ne dorim ca alergătorii să fie încurajaţi şi să facem împreună cu spectatorii un gest consistent dedicat alergării pentru sănătate", a spus şi Sorin Victor Roman, iniţiatorul acestui eveniment. Înscrierile se pot face până în data de 22 septembrie, ora 15, pe site-ul www.cros-semimaraton.ro.

JA-A.G.

Au prefaţat Semimaratonul Aradului FOTO: A.G.

Canton incendiat de oamenii străzii

ARAD. Pompierii au fost solicitaţi să se deplaseze pe strada Măgurei, unde ardea un canton dezafectat.

Cei cinci subofiţeri prezenţi la intervenţie au reuşit să lichideze focul după 45 de minute.

Au ars două geamuri, o uşă, materiale textile, un pat, podele, acoperişul pe o suprafaţă de 20 de metri pătraţi. Potrivit declaraţiilor martorilor, cantonul era dezafectat şi era folosit drept adăpost de către oameni ai străzii.

Cel mai probabil aceştia au încercat să facă focul cu materiale textile, dar l-au scăpat de sub control.

JA – I.C.

Dezbatere publică pe alunecuş

Nici măcar un articol din proiectul supus transparenţei nu a beneficiat de cereri de modificare din partea celor prezenţi.

ARAD. Doar o mână de oameni au fost prezenţi, ieri, la ora 16.00, la dezbaterea publică organizată de Primăria Arad pe tema proiectului privind aprobarea actului adiţional nr.10 la contractul de concesiune nr. 34/2004 a serviciului public de salubrizare stradală a municipiului, proiect care propune prelungirea contractului cu firma de salubritate pe patru ani ca urmare a impunerii de către Primărie a schimbării soluţiei folosite pentru îndepărtarea poleiului. Membrii Mişcării arădene, în fapt organizaţie care a cerut această dezbatere, au fost singurii care au avut de făcut câteva comentarii pe temă. Ceilalţi participanţi, printre care un singur consilier local - Gheorghe Săplăcan, fie nu au intervenit, fie au avut de făcut comentarii pe un alt proiect, nesupus dezbaterii, precizând, însă, faptul că Primăria a respectat toate procedurile cerute de lege pentru prelungirea contractului de salubritate stradală.

Mişcarea arădeană a insistat pe necesitatea unei noi licitaţii în domeniu, invocând argumentul concurenţei care ar fi fost benefică pentru Primărie, propunerile făcute nevizând însă articole din proiect, ci fiind mai degrabă spicuiri din alte legi şi comentarii.

Nepregătiţi

Moderatorul dezbaterii, Claudia Macra, a precizat faptul că foile înaintate de către Mişcare nu pot primi număr de înregistrare deoarece nu sunt semnate şi au note pe margini care nu ţin de proiectul în sine, dar că se va ţine cont de propunerile făcute. În cadrul dezbaterii nu s-a făcut nici măcar o cerere de modificare a unui articol din proiect.

JA- A.B.D.

Nou
Varice?
Tratament eficient şi modern !!
Tratăm varicele prin Scleroterapie Asistată Ultrasonografic (UGS) :
- fără operaţie chirurgicală
- fără anestezie – este nedureroasă
- fără cicatrici postoperatorii
- fără absenţa de la serviciu / concediu medical
- pacientul îşi poate desfăşura activităţile zilnice obişnuite în câteva ore de la intervenţie.

HEMOROIZI? FISURI ANALE?
TRATAMENT FĂRĂ OPERAŢIE
Sunt folosite cele mai noi tehnici practicate in Comunitatea Europeană:
- Investigaţiile videocomputerizate
- Fototermocoagularea în spectru infraroşu
- Excizia cu unde de radiofrecvenţă

Colonoscopie şi Ecografie Abdominală Gratuite în cadrul tratamentului!
10% reducere din costul tratamentului pentru pensionari
Arad: 0257 213 888
LaurusMedical clinics
www.laurusmedical.ro

Festival literar la Săvârşin

La această ediţie au fost prezenţi peste 50 de scriitori veniţi din întreaga ţară.

SĂVÂRŞIN. Festivalul literar autumnal de la Săvârşin, în tripla lui ipostază - festival literar „Dorel Sibii" aflat la a XIII-a ediţie, tabără de creaţie literară pentru 12 tineri scriitori performanţi din România şi acordarea premiului anual literar al „Fundaţiei Principesa Margareta" unui scriitor contemporan cu operă - este principalul eveniment literar al anului, devenit o adevărată atracţie culturală pentru toată partea de vest a ţării. Şi la această ediţie, desfăşurată recent, au participat peste 50 de scriitori din întreaga ţară: Arad, Oradea, Iaşi, Bucureşti, Braşov, Cluj, Sibiu. Dezbaterea literară a festivalului, din sala festivă a primăriei, a fost în jurul unei „Istorii în imagini video a «literaturii» şi literaturii arădene din ultimele patru decenii".

În căutarea inspiraţiei FOTO: FAN

Realizator: poetul şi criticul literar Gh. Mocuţa. Premiile festivalului au fost acordate Laviniei Ionoaia (pentru eseu) şi Mircea Stepan (pentru poezie). Cele ale taberei de creaţie: Andrei Dosa (Braşov), Cosmina Moroşan (Cluj) şi Mihai Vieru (Oradea). Premiul „Fundaţiei Culturale Principesa Margareta" a fost acordat poetului Ioan Moldovan, directorul revistei „Familia" din Oradea.

Evenimentul a fost susţinut financiar de Centrul Cultural Judeţean Arad, Uniunea Scriitorilor, Primăria din Săvârşin şi Universitatea de Vest „Vasile Goldiş". **JA-V.F.**

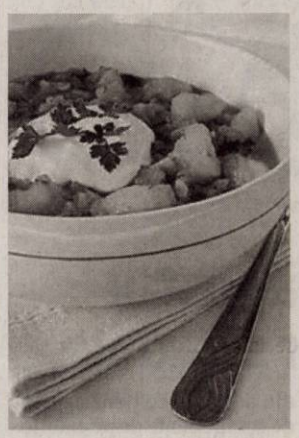

REŢETA ZILEI

Gulaş picant de cartofi

INGREDIENTE: 500 g cartofi, 1 ardei iute, 1 ceapă, 1 morcov, 4-5 linguri ulei, boia, 2-3 linguri suc de roşii, sare, piper, 2-3 căţei de usturoi, pătrunjel, mărar.

MOD DE PREPARARE: Se încinge uleiul şi se adaugă ceapa tocată mărunt, ardeiul tăiat rondele şi morcovul tocat cuburi mici. Se lasă la călit până se înmoaie toate. Se adaugă usturoiul tăiat felii subţiri şi cartofii curăţaţi de coajă şi tăiaţi în bucăţi mai mici. Se acoperă cu apă caldă şi se lasă să fiarbă până când cartofii sunt gătiţi. Se adaugă sucul de roşii, sare, piper, boia şi se mai lasă pe foc 8-10 minute. După ce se opreşte focul, se presară verdeaţa tocată mărunt.

Poftă bună!

Pentru mai multe REŢETE intră pe **www.culinar.ro**

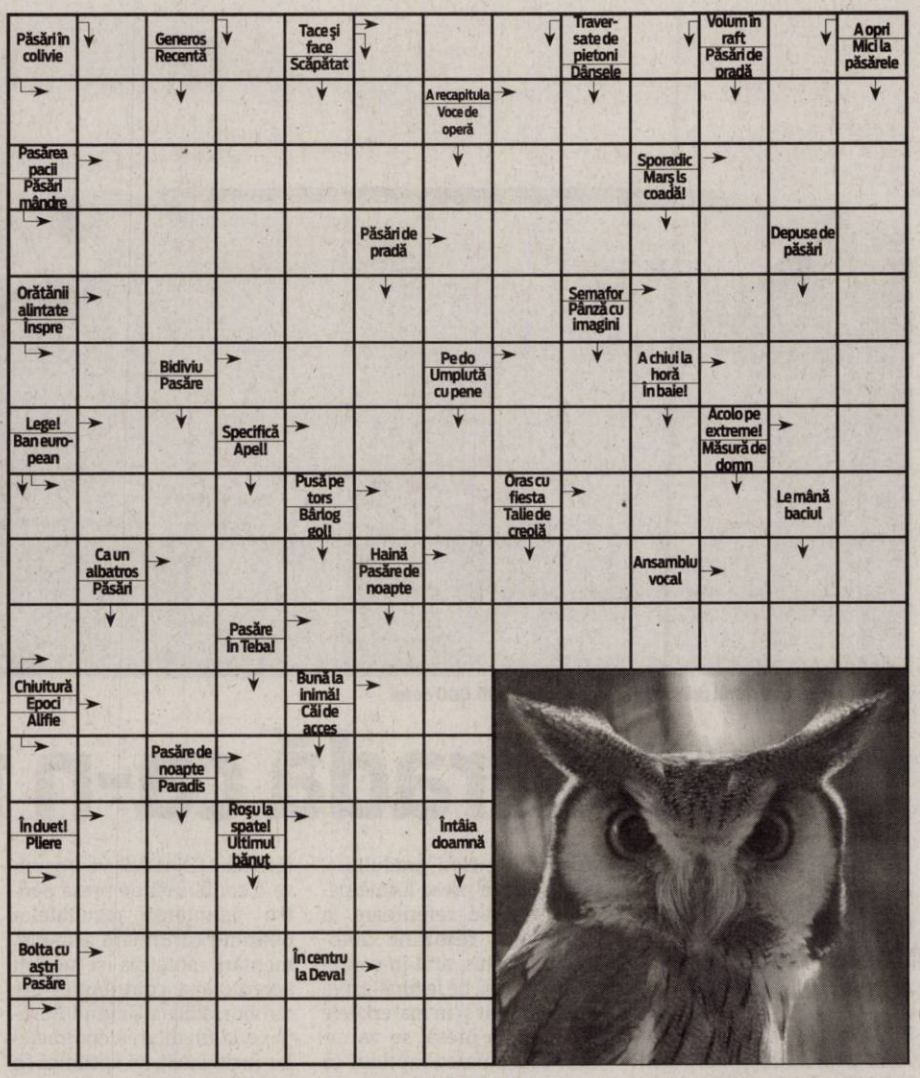

ÎNTRERUPERI DE CURENT

Joi 21 septembrie. În municipiul Arad, h 8-12: Cartier Micălaca bl. 103, 104, 105, 106, 107, pct.Termic 1M, Vicenţiu Babeş, Mărăşeşti, Simion Balint, George Coşbuc, Ioan Sava(p); **h 9-17:** Str. Cuza Vodă(p), Florilor, Preparandiei nr. cu soţ(p), Tr. Axente(p), Grigore Alexandrescu(p). **În judeţ: h 9-17:** Zărand (p), Lupeşti, Pârneşti, Baia, Tisa Nouă (p); **h 7.30-15.30:** Pecica – str. 2(p), 108, 330, 329, 313; **h 9-16:** Mânerău(p); **h 9-15:** Valani, Ciunteşti; **h 8-15:** Buteni, Chisindia, Păiuşeni, Văsoaia, Seleuş(p).

SOLUŢIA INTEGRAMEI DIN NUMĂRUL PRECEDENT

S – T – F – T – O – F – SEZON AUTUMNAL – PETALE – NOPŢI – STRANS – RAR – AT – EOL – ERE – IV – E – OM – AD – ACT – AUR – BF – OCTOMBRIE – BRUMAREL – RAM – IRURI – TEI – IP – DENS – SCANCETE – E – ITA – A – SAC – NAS – MARCAT – LA – AO – A – REFREN – VESTEDE

Programe TV Miercuri, 21 septembrie

TVR 1

07.00 Telejurnal matinal
08.00 România, trezeşte-te! (Partea I)
09.00 România, trezeşte-te! (Partea II)
09.50 Agenda Festivalului George Enescu 2011
10.10 Furtună la palat. (s.)
11.25 Perechea potrivită. (reluare)
12.20 O vară cu Chopin. (Franţa, 2010)
12.40 Legendele palatului: negustorul Lim Sang-ok. (s.) (r.)
13.20 Legendele palatului: negustorul Lim Sang-ok. (s.) (r.)
14.00 Telejurnal. Sport
14.45 MAI aproape de tine
15.30 Oameni ca noi. (r.)
16.00 Convieţuiri. (r.)
17.00 Pinguinii sub asediu. (d., Marea Britanie)
18.00 Telejurnal
18.25 Legendele palatului: negustorul Lim Sang-ok. (s.)
19.05 Legendele palatului: negustorul Lim Sang-ok. (s.)
20.00 Telejurnal. Tema zilei
21.10 Podul. (dramă, Germania, 2007)
23.00 Dr House. (serial) Cine nu-l cunoaşte pe dr. Gregory House, medic specializat în diagnosticări şi în boli rare? E arogant, cinic, mizantrop, dificil, plin de păcate, care merge greu, din cauza unei probleme la un picior, dar... e un medic strălucit! Acolo unde colegii lui nu găsesc soluţii, ca un adevarat anchetator de poliţie, descoperă în corpul pacienţilor săi sursa răului. Iată povestea acestui medic asocial, lipsit de orice maniere şi care, dacă ar putea, ar fi în stare să nu vorbească nici cu pacienţii.
23.50 Dr House. (s.)
00.40 Concert Pet Shop Boys la BBC. (2009)

PRO TV

07.00 Ştirile Pro Tv. Ce se întâmplă, doctore? Omul care aduce cartea
10.00 Căsnicia, o afacere perfectă. (r.)
12.00 Tânăr şi neliniştit. (serial, reluare)
13.00 Ştirile Pro Tv
14.00 Serviţi, vă rog! (reluare)
16.00 Tânăr şi neliniştit. (s.) Cu zeci de premii, cu actori ce îşi trăiesc viaţa pe platourile de filmare, identificându-se cu personajele, cu căsătorii, divorţuri ca-n filmele care se respectă, cu controverse ce-i uimesc chiar şi pe cei mai mari admiratori, serialul „Tânăr şi neliniştit" continuă să reprezinte un miracol, un univers care a cuprins şi a cucerit milioane de telespectatori.
17.00 Ştirile Pro Tv. Vremea
17.45 Happy Hour
19.00 Ştirile Pro Tv. Sport Vremea
20.15 Serviţi, vă rog! Sport
21.30 Fotbal Cupa României
23.30 Supernatural: Aventuri în lumea întunericului. (s.)
00.00 Vieţi furate., partea a doua
02.00 Ştirile Pro Tv. (r.)
03.30 Supernatural: Aventuri în lumea întunericului. (reluare)
04.30 Fotbal: Cupa României. (reluare)
06.00 Happy Hour. (r.) O oră de veselie cu muzică live, dans, poveşti de viaţă deosebite, interviuri cu cele mai mediatizate vedete ale momentului, informaţii în premieră, dar şi întâmplări impresionante care se vor petrece chiar în studio, sub ochii telespectatorilor, acestea sunt doar câteva dintre ingredientele „Happy Hour".

ANTENA 1

06.00 Observator
08.00 Matinal: 'Neatza
10.00 În gura presei
10.50 Reality-show: Mireasă pentru fiul meu
11.30 Plasa de stele. (r.)
13.00 Observator
14.00 Reality-show: Mireasă pentru fiul meu
16.00 Observator
17.00 News Magazine: Acces direct. cu Simona Gherghe. "Acces Direct" este o emisiune axată pe actualitatea de zi cu zi, în care "vedetele" sunt oamenii obişnuiţi, cu problemele, bucuriile, grijile şi întâmplările lor ieşite din comun. Reporterii speciali aduc în atenţia telespectatorilor precum şi a publicului din platou cazuri impresionante de viaţă, subiecte sociale dar şi ştiri mondene din actualitatea fierbinte a vedetelor şi personalităţilor autohtone.
19.00 Observator. Sport
20.20 Game-show: Câştigi în 60 de secunde. cu Dan Negru
21.50 Narcisa: Iubiri nelegiuite. (s.)
23.00 Observator
23.50 Un Show Păcătos. cu Dan Capatos
01.05 Maddie şi David. (s.)
01.15 Atentat la libertate. (acţiune, SUA 1998) Regia: Jerry P. Jacobs Cu: Michael Dudikoff, Felicity Waterman. Inca o data America trebuie sa se apere de teroristii arabi, care ameninta cu atacul rachetelor nucleare. In lupta este trimis Tom Dickson si echipa lui, cei mai buni soldati din fortele speciale americane, care au misiunea de a elimina teroristii.
03.00 Maddie şi David. (s.)
03.45 News Magazine: Acces direct. (reluare)

HBO

07.50 Prinţul Persiei: Nisipurile timpului. Aventuri, SUA, 2010. Cu: Jake Gyllenhaal, Gemma Arterton, Ben Kingsley, Alfred Molina
09.45 Zoolander. Comedie, SUA, 2001. Cu: Ben Stiller, Owen Wilson, Will Ferrell, Christine Taylor
11.15 Jocuri murdare. Comedie, SUA, 2008. Cu: George Clooney, Renée Zellweger, John Krasinski, Jonathan Pryce
13.10 Secretariat. Dramă, SUA, 2010. Cu: Diane Lane, John Malkovich, Dylan Walsh, Dylan Baker, Margo Martindale
15.20 Uşuraticul. Comedie, SUA, 2001. Cu: Gwyneth Paltrow, Jack Black, Jason Alexander
17.15 Flirt la 40 de ani. Comedie, SUA, 2008. Cu: Heather Locklear, Robert Buckley, Vanessa Williams, Chelah Horsdal
18.45 Mildred Pierce. Ep. 4 Dramă, SUA, 2011
20.00 Mănâncă, roagă-te, iubeşte. Dramă, SUA, 2010. Cu: Julia Roberts, James Franco, Billy Crudup, Javier Bardem, Richard Jenkins
22.20 Amelia. Biografic, SUA, 2009. Cu: Hilary Swank, Richard Gere, Ewan McGregor, Christopher Eccleston, Joe Anderson
00.10 Sex şi minciuni. Polităst, SUA, 2008. Cu: Matthew Modine, Mena Suvari, Johnathon Schaech, Marcia Gay Harden
01.40 Trilogia cântecului de dragoste. Dramă, SUA, 1988. Cu: Harvey Fierstein, Anne Bancroft, Matthew Broderick, Brian Kerwin, Karen Young
03.40 Amor în stil italian. Comedie, SUA, 2007. Regia: Jason Todd Ipson. Cu: Jay Jablonski, Cerina Vincent, John Kapelos

CULTURAL

07.30 Identităţi **08.00** Magazinul de litere **08.30** Garantat 100% **09.30** La porţile cerului **10.00** Decor şi stil **10.30** Întâlniri în Europa **11.00** Voci spirituale **11.50** Poveşti despre oameni **12.00** Jurnalul cultural **12.30** Oul pătrat **13.00** Concertele TVRC **14.00** Polemicile TVRC **15.00** Jurnalul cultural **15.15** Academia Română **15.45** Capodopere din Galeria de Artă **16.15** Arts.21 **16.45** Identităţi **17.15** Garantat 100% **18.15** Transsiberianul scriitorilor **19.15** Spectacool **19.45** Campania Premiile TVRC **20.00** Concertele TVRC **21.00** Jurnalul cultural **21.30** Polemicile TVRC **22.30** Spectacol de operă

AXN

07.00 Stagiarii **07.30** Stagiarii **08.00** Mesaje de dincolo **09.00** Pericol iminent **10.00** Star Trek. Deep Space Nine **11.00** Îngerul întunecat **12.00** Mesaje de dincolo **13.00** Stagiarii **13.30** Stagiarii **14.00** Star Trek. Deep Space Nine **15.00** Îngerul întunecat **16.00** Pericol iminent **17.00** Mesaje de dincolo **18.00** Stagiarii **18.30** Stagiarii **19.00** Îngerul întunecat **20.00** Star Trek. Deep Space Nine **21.00** Cougar Town **21.30** Cougar Town **22.00** Printre oameni **23.15** Inspectorul Wallander **01.00** Cougar Town II. 18 **01.30** Cougar Town II. 19 **02.00** Printre oameni II

B1

06.30 Lumea lui Banciu (r.) **07.30** Ştirile B1TV **08.00** Ştirile B1TV **08.30** B1, viaţa e frumoasă! **09.00** Ştirile B1TV **09.30** B1, viaţa e frumoasă! **10.00** Ştirile B1TV **10.30** B1, viaţa e frumoasă! **11.00** Ştirile B1TV **11.30** B1, viaţa e frumoasă! **12.00** Ştirile B1TV **13.30** Teleshopping **14.00** Ştirile B1TV **15.00** Ştirile B1TV **16.00** Actual B1 **18.00** Ştirile B1TV **19.30** Sub semnul întrebării **21.00** Ultimul cuvânt **23.00** Lumea lui Banciu **00.00** Ştirile B1TV **01.00** Sub semnul întrebării (r.) **02.20** Actual B1 (r.)

PRIMA TV

07.00 Iubiri secrete **08.00** Cunoaste, Viseaza, Iubeste! **09.00** Teleshopping **09.30** Intalnirea inimilor - telenovela, India **10.30** Ancheta militara - serial actiune, SUA **11.30** In familie **12.30** Teleshopping **13.00** Camera de ras **13.30** Teleshopping **14.00** Intalnirea inimilor - telenovela, India **15.00** In familie **16.00** Cireasa de pe tort **17.00** Trasnitii **18.00** Focus 18 **19.00** Focus Sport **19.30** Iubiri secrete - sezon nou **20.30** Cronica carcotasilor **22.15** Trasnitii **23.15** Mondenii **23.45** Ancheta militara - serial actiune, SUA **01.00** Focus **02.00** In familie **03.00** Autoforum **03.30** Teo **05.00** Trasnitii

PROCINEMA

07.30 Echipa de urgenta **08.30** Soricelul se pune cu elefantul **10.00** Zoom in 10 **10.15** Echipa de urgenţă **11.30** Teleshopping **11.45** Acasă în bucătărie **12.45** Happy Hour **14.00** Acasă în bucătărie **15.00** La Bloc **15.45** Seinfeld **16.45** Abracadabra **19.00** La Bloc **20.00** Dispăruţi fără urmă **21.00** Seinfeld **22.00** Razboiul casatoriilor **00.00** Aproape de adevar **01.00** Vindecatorul Regia: Eduardo Rodriguez Cu: Sergio Acosta, Gizeht Galatea, Carlos Gallardo **02.30** Dispăruţi fără urmă (r.) **03.15** Razboiul casatoriilor (r.) **04.45** Lumea Pro Cinema **05.15** Apropo Tv

ANTENA 2

08.30 Air america (r.) **09.30** It's show time! (r.) **10.30** Răi da' buni (r.) **12.00** Mari dezastre (documentar, SUA) **13.00** Teleshopping **13.45** Agentul VIP (r.) **15.30** Trăieste sănătos **17.00** It's show time! **18.00** Married with children (SUA, 1987) **18.30** Air America (SUA, 1998) **19.30** Răi da' buni **21.15** La tinta! **21.30** Agentul VIP (emisiune realizată de Cristian Brancu) **23.15** Jurnal de Bordea **23.30** Late Night Show **00.30** Married with children (r.) **01.00** Rai da' buni (r.) **02.30** It's show time! (r.) **03.30** Late Night Show (r.)

ACASĂ

05.45 Acasa in bucatarie **06.30** Amor Real **08.15** Cealaltă faţă a Analiei **09.45** Dona Barbara **11.15** Dona Barbara **12.45** Iubire cu chip rebel **14.30** Clase 406 **15.30** Amor Real **16.30** Poveştiri adevărate - emisiune cu poveşti reale despre viaţă, prezentată de Ioana Maria Moldovan si Dan Cruceru **17.30** Inimă sălbatică **18.30** Sub cerul in flacari **19.30** Stapana **20.30** Triumful dragostei **22.00** Poveştiri de noapte emisiune prezentată de Cabral şi Mircea Solcanu **22.30** Aurora **23.30** Lacrimi de iubire **00.30** Clase 406 **01.30** Poveştiri adevărate **02.30** Doamne de poveste

CINEMAX

07.00 Apartamentul Dramă Cu: Jack Lemmon, Shirley MacLaine, Fred MacMurray, Jack Kruschen, Edie Adams **09.00** Seniorii Cu: Kristian Halken, Robert Hansen, Laura Christensen, Rasmus Bjerg **10.35** Zona crepusculară Cu: Dan Aykroyd, Albert Brooks, Vic Morrow, Kathleen Quinlan **12.15** 1981 **13.55** Fraierii **15.30** Drumurile vieţii **17.25** Sirena de pe Mississippi **19.25** Cartagena **21.00** Urletul **22.25** Poliţist în misiune **00.15** Tăceri înşelătoare **02.05** Unghi mort **03.35** De veghe în lanul de porumb 3. Recolta **05.10** Poate

DIVA

09.10 Lege şi Ordine XI **10.10** Crimele din Midsomer - Fantoma din March Magna **12.10** Buffy, spaima vampirilor **13.10** Fetele Gilmore V **14.10** Lege şi Ordine XI **15.10** Viaţa dublă a lui Eleanor Kendall **17.00** Crimele din Midsomer - Clasa de elită **19.00** Buffy, spaima vampirilor **20.00** Fetele Gilmore V **21.00** Soţii de militari **22.00** Soţii de militari. Patru femei şi un bărbat au în comun faptul că sunt căsătoriţi cu militari, dar fiecare are un secret faţă de ceilalţi. **23.00** Dincolo de uşi

ANTENA 3

06.00 Ştirile de dimineaţă cu **10.00** Previziunile zilei **11.00** Se întâmplă în România cu Maria Coman **12.00** Ştiri **13.00** Se întâmplă în România cu Maria Coman **14.00** Ştiri **15.00** Esenţial cu Alina Petrescu **17.00** 100 de minute cu Alessandra Stoicescu **18.45** La ordinea zilei cu Dana Grecu **20.00** Ştirea zilei cu Gabriela Vrânceanu Firea **21.00** Subiectiv cu Răzvan Dumitrescu. Emisiunea se adresează tuturor românilor, va aborda problemele arzătoare ale acestora, va prezenta soluţii politice şi/sau economice. **21.45** Sinteza zilei cu Mihai Gâdea **23.10** În gura presei cu Mircea Badea

M1

06.56 Dimineaţa **10.00** Aventurier **11.10** Inimă pentru inimă (s.) **12.05** Triumful dragostei (s.) **13.20** Expres Carpatin **13.50** Hrvatska kronika **14.20** Ecranul nostru **15.00** Tragedia omului la Szeged **15.55** Miracole (s.) **16.55** Liszt Ferec (s.) **17.25** Orăşelul (s.) **18.00** Robbie (s.) **18.50** Atingerea îngerilor (s.) **19.40** Croaziera de lux (s.) **21.05** Bine ati venit, d-le maior! (f.) **22.50** Seara **23.25** Servicii şi secrete (s.) **24.20** Enigma Tragediei

REDACŢIA NU ŞI ASUMĂ RESPONSABILITATEA PENTRU EVENTUALELE SCHIMBĂRI

DISCOVERY

10.00 O pradă mortală **11.00** În viteza a cincea **12.00** Motociclete americane **13.00** Cum se fabrică **14.00** Vânătorii de mituri **15.00** Maşini pe alese **16.00** Linia de producţie **17.00** Meserii murdare **18.00** Tehnici esenţiale de supravieţuire **19.00** Cum se fabrică? Această serie ne arată cum se fabrică cele mai obişnuite şi mai prozaice lucruri. **20.00** Escrocherii adevărate cu mare miză **22.00** Magia lui Keith Barry 23.00 Cazinouri americane **00.00** Ross Kemp

ACCENTE

Tristan Mihuţa

Două evenimente, într-o singură zi

Două au fost evenimentele notabile de la începutul săptămânii: bâlbâiala PC, faţa de anunţul USL că îl va sprijini pentru Primăria Capitalei pe Sorin Oprescu şi, doi, faptul că Dan Diaconescu are de acum partid, legal înfiinţat.

Primul eveniment a fost unul straniu. După ce USL declara sprijinul pentru Sorin Oprescu, vine Daniel Constantin, preşedintele PC, şi face nişte declaraţii care au produs stupoare pe scena politică şi în rândul opiniei publice. Ce ne spunea acest preşedinte fară carismă şi cu un mesaj tern, ce îmi aminteşte de copiii din ciclul primar care recită poezii în mod mecanic, fără intonaţie, fără gestică, fără să le tresară un muşchi pe faţă? Ne spunea că PC are un alt candidat - pe Cristian Popescu, zis Piedone. Şi că PC va merge singur la alegerile locale în toată ţara!

> Media voiculesciană nu are o putere atât de mare pe cât cred proprietarii acesteia.

Curaj? Nu, mai curând o gafă impardonabilă, corectată curând de acelaşi Daniel Constantin, care a întors-o ca la Ploieşti, spunând că de fapt e vorba doar de o preferinţă, că totul se decide luni şi că nu se pune problema să nu fie consens. Or, consens nu poate fi decât dacă PC acceptă situaţia de facto. Cât a contat Dan Voiculescu în această bâlbâială e greu de precizat. Cert este că a contribuit la corectura făcută câteva ore mai târziu.

Partidul Conservator e un partid prea mic, inclusiv pentru USL, ca să facă mofturi. Ştiu, mizează pe aparatul mediatic de care dispune, pe Antene, dar greşeşte.

Media voiculesciană nu are o putere atât de mare pe cât cred proprietarii acesteia. S-a văzut în 2009, când Antenele şi Realitatea TV au suferit o grea înfrângere, alături de Mircea Geoană. Aşa că actul de vitejie de luni pare unul inutil pentru PC, dar unul aducător de prejudicii pentru seriozitatea acestei construcţii, numită USL.

Partidul lui Dan Diaconescu. O apariţie neaoşe în spaţiul politic. Un partid care are ca susţinători publicul spectator al postului de televiziune OTV. Şi un partid care, în sondajele de opinie, deja se bucură de 10% din intenţiile de vot ale electoratului.

Nu trebuie desconsiderat! Să ne amintim cum au apărut Hitler şi Partidul Naţional Socialist German.

Tot în vremuri de criză, şi tot ca un drog administrat maselor disperate.

Nu fac analogie între partidele lui Hitler şi Diaconescu, ci subliniez că în vremuri de criză surprizele politice sunt greu de controlat. Atât, nimic mai mult!

tristan.mihuta@informmedia.ro

Aradul a prins trei grădiniţe

Trei localităţi din judeţul nostru vor avea grădiniţe noi construite printr-un program al MECTS.

Grădiniţe noi pentru copiii arădenilor FOTO:FAN

ARAD. Au fost nominalizate localităţile care vor avea grădiniţe noi prin programul derulat de Ministerul Educaţiei, „Reforma educaţiei timpurii în România". Trei din cele 210 noi grădiniţe vor fi în judeţul Arad: la Seleuş, Neudorf (comuna Zăbrani) şi Căpâlnaş (comuna Birchiş). Hotărârea de Guvern a fost publicată pe site-ul Ministerului Educaţiei şi Cercetării.

Fonduri derulate prin IŞJ

Banii pentru construirea lor, obţinuţi în urma unui împrumut acordat de Banca de Dezvoltare a Consiliului Europei, vor fi alocaţi de către MECTS prin Inspectoratele Şcolare Judeţene. Autorităţile locale trebuie doar să pună la dispoziţie terenul pe care va fi construită grădiniţă. „Am pus la dispoziţie terenul pentru construirea noii grădiniţe, aşteptăm să înceapă lucrările" - a declarat primarul comunei Seleuş, Cristian Branc.

Potrivit proiectului, clădirea va dispune de două săli de grupă pentru program normal, având funcţiunile cerute de normele educaţionale în vigoare (săli de grupă, vestiar, izolator, grup sanitar interior, spaţii auxiliare pentru personal şi depozitare, instalaţii de apă curentă, încălzire centrală).

Construcţiile vor avea regim de înălţime parter, structură din zidărie portantă, acoperiş tip şarpantă din lemn cu învelitoare din tablă şi termoizolaţie pe exterior. Incinta va cuprinde spaţii de joacă, spaţii verzi, căi de acces pietonale şi auto, inclusiv dotări pentru persoane cu dizabilităţi (rampe şi grup sanitar). Urmează să fie organizate licitaţiile pentru execuţia lucrărilor. **JA-M.A.**

PROIECTUL

Una din firmele care a câştigat licitaţia pentru servicii de proiectare pentru 17 din cele 210 clădiri este firma arădeană Proiect SA.

USL Arad merge mai departe FOTO: S.T.

Protocolul USL rămâne valabil

ARAD. Preşedintele PC Arad, Mircea Purcaru, spune că anunţul făcut de preşedintele partidului, Daniel Constantin, nu modifică datele protocolului în cadrul USL. „Ca şi până acum, listele comune se referă la municipiile reşedinţe de judeţ, însă aceasta nu împiedică aplicarea lui în oraşele sau comunele în care se pot încheia înţelegeri în acest sens. În ce ne priveşte, avem deja stabilit candidatul USL pentru Primăria Aradului, iar cel pentru preşedinţia Consiliului Judeţean urmează să fie desemnat de către conducerea centrală a USL. În judeţ nu s-a schimbat nimic, rămâne la latitudinea organizaţiilor dacă vor avea fiecare candidaţi proprii sau va fi unul singur", a declarat Purcaru. **JA-S.T.**

Felicitaţi pentru apărarea Parcului

ARAD. Iniţiativa Consiliului Local Civic de a apăra actualul amplasament al Parcului Copiilor a fost apreciată de către opoziţie. PSD Arad, prin vocea preşedintelui Dorel Căprar, a subliniat că va continua toate demersurile legale ca Parcul Copiilor să nu fie mutat într-o nouă locaţie, după cum ar dori administraţia. **JA-A.P.**

Adrian Năstase FOTO: FAN

Vizită politică şi lansare de carte cu Adrian Năstase

ARAD. Adrian Năstase, preşedintele Consiliului Naţional al Partidului Social Democrat, va fi prezent timp de trei zile în Arad. Năstase va veni de vineri până duminică în Arad, conform informării făcute de preşedintele PSD Arad, Dorel Căprar. Până în acest moment se ştie cu siguranţă că Năstase va participa, atât la întruniri politice, cât şi la alte evenimente ce se vor desfăşura în weekend. „Sâmbătă vom avea o întâlnire cu domnul preşedinte Năstase la Groşeni, comuna Archiş. La această întâlnire vor participa atât membri ai PSD cât şi colegi liberali. Tot pentru ziua de sâmbătă este programată şi lansarea de carte a lui Adrian Năstase, de la ora 20:30, la Atrium Center", explică Dorel Căprar. Pentru ziua de duminică, preşedintele Consiliului Naţional al PSD ar avea în program participarea la slujba de sfinţere a bisericii de la Mănăstirea Gai. **JA-A.P.**

Cer răspuns pe regionalizare

ARAD. PSD Arad i-a solicitat, ieri, preşedintelui CJA - Nicolae Ioţcu, să dea un răspuns cu privire la posibila regionalizare a ţării. „În calitate de preşedinte al Consiliului Judeţean Arad, Nicolae Ioţcu, ar trebui să îşi exprime un punct de vedere despre problema regionalizării. Va veni un moment în care va trebui să îşi asume un punct de vedere. Ar fi bine ca acest punct de vedere să fie exprimat cât mai repede, pentru a şti dacă avem în preşedintele Consiliului Judeţean un partener în demersurile noastre pentru salvarea judeţului Arad", a precizat preşedintele PSD Arad, Dorel Căprar.

În acelaşi timp, PSD Arad aşteaptă un punct de vedere şi de la conducerea PDL Arad.

> Vrem asumarea unei poziţii a PDL şi CJA privind regionalizarea
>
> DOREL CĂPRAR

„În această vară am propus o discuţie serioasă partidelor politice reprezentate în Consiliul Judeţean, cu privire la consultarea tuturor arădenilor, prin referendum, cu privire la iniţiativa de a desfiinţa judeţul Arad.

PDL a declinat invitaţia la dialog, motivând că nu este o temă de actualitate. Iată că tema revine în actualitate şi noi considerăm că trebuie să acţionăm din timp", a mai spus Dorel Căprar. **JA-A.P.**

FUNDAŢIA UNIVERSITARĂ "VASILE GOLDIŞ" ARAD
****
DEPARTAMENTUL ÎNVĂŢĂMÂNT PREUNIVERSITAR
ŞCOALA POSTLICEALĂ "VASILE GOLDIŞ" ARAD
310396, ARAD, str. Feleacului, nr.1, tel./fax. 0040/0257/256394
E-Mail: licpart1@yahoo.com

FUNDAŢIA UNIVERSITARĂ „VASILE GOLDIŞ" ARAD
DEPARTAMENTUL ÎNVĂŢĂMÂNT PREUNIVERSITAR

ADMITERE 2011 – 2012

A. ŞCOALA POSTLICEALĂ „VASILE GOLDIŞ" ARAD

SPECIALIZĂRI:

1. **Asistent medical de farmacie – ACREDITATĂ de MECTS – durata 3 ani – 60 locuri**
2. **Asistent pentru ocrotirea persoanelor vârstnice – durata 2 ani – 1 clasă 30 locuri**
3. **Asistent medical de nutriţie şi dietetică – durata 3 ani – 1 clasă 30 locuri**
4. **Asistent medical generalist – durata 3 ani – 2 clase 60 locuri**
5. **Asitent medical de igienă şi sănătate publică – durata 3 ani – 1 clasă 30 locuri**
6. **Asistent medical de radiologie – durata 3 ani – 1 clasă 30 locuri**
7. **Detectiv particular – (singura pe ţară autorizată)** – durata 2 ani – 1 clasă 30 locuri

Notă: **a) Specializările** 2,3,4,5,6 şi 7 sunt autorizate de MECTS
b) Elevii pot învăţa opţional « **fără taxe suplimentare** » limba germană, spaniolă, franceză, italiană sau engleză
c) La Şcoala Postliceală au dreptul să se înscrie absolvenţi de liceu cu sau fără bacalaureat
d) Absolvenţii Şcolii Postliceale „Vasile Goldiş" care continuă studiile la Universitatea de Vest „Vasile Goldiş" au reducere la taxa de şcolarizare

B. CURSURI DE CALIFICARE – autorizate de MECT şi MMPS

1. **Tehnician cadastru funciar – topograf** – nivel 3 – durata 8 luni
2. **Tehnician în hotelărie/recepţioner** – nivel 3 – durata 8 luni
3. **Îngrijitoare bătrâni la domiciliu** – nivel 1 – durata 3 luni
4. **Paznic de vânătoare** – nivel 2 – durata 4 luni

Informaţii – Arad, str. Feleacului, nr.1.
Telefon – 0257/256394 – 0257/280373

(23519)

JURNAL ARĂDEAN

Contabilii, la ceas aniversar

90 de ani de activitate sărbătoresc astăzi contabilii din întreaga ţară, prin intermediul simpozioanelor şi dezbaterilor.

Contabilii joacă un rol extrem de important în dezvoltarea economiei FOTO: FAN

ARAD. Corpul Experţilor Contabili şi a Contabililor Autorizaţi din România împlineşte 90 de ani de activitate. Evenimentul va fi marcat chiar de Ziua Naţională a Contabililor, Aradul numărându-se printre oraşele ce serbează aniversarea.

Programul manifestărilor

Contabilii arădeni se vor întruni astăzi, începând cu ora 15.00, la Casa de Cultură a Sindicatelor. „În acest an, la Ziua Naţională a Contabilului, vom discuta despre calitatea serviciilor contabile - factor important în redresarea economiei. De asemenea, dat fiind momentul aniversar, vor fi înmânate diplome şi distincţii pentru cei care au pus bazele CECCAR Arad", ne-a spus Petru Horga, preşedintele CECCAR Arad.

Topul contabililor

Ca o premieră, în acest an CECCAR Arad a realizat un top al firmelor de contabilitate. Peste 220 de firme de experţi contabili şi contabili autorizaţi din judeţ au intrat în clasificarea realizată de CECCAR, iar nouă dintre aceste firme vor fi premiate cu premiul 1,2 şi respectiv 3. „Firmele au fost clasificate după mai mulţi factori, atât unii ce fac referire la cantitate cât şi la calitatea activităţii pe care o desfăşoară. Astfel, pe de o parte a fost vorba despre cifra de afaceri, iar pe de altă parte s-au luat în considerare şi cazurile, dosarele fiecărei firme", a mai spus Horga.

> În ţara noastră există o tradiţie a profesiei contabile
> PETRU HORGA

Mesaj aniversar

Preşedintele Petru Horga a transmis şi un mesaj aniversar contabililor, amintindu-le că: „Sărbătoarea Zilei naţionale a contabilului român se desfăşoară sub auspiciile împlinirii a 90 de ani de istorie, fapt ce dovedeşte că în organismul profesiei contabile din ţara noastră există o tradiţie, un trecut respectat în dezvoltarea creaţiei ştiinţifice româneşti". JA-A.P.

Despre istoria profesiei contabile

Petru Horga, preşedinte CECCAR Arad FOTO: JA

ARAD. Directorul executiv al CECCAR Arad, Nicolae Micle, ne-a explicat istoria CECCAR şi importanţa profesiei contabile. „Răsfoind filele istoriei, prin existenţa profesiei contabile, constatăm preocuparea înaintaşilor pentru organizarea şi aşezarea ştiinţei contabilităţii la locul meritat în structura vremii, încă de la anul de graţie 1921, când regele Ferdinand a consfinţit prin Decretul regal nr. 3036 din 13 iulie, înfiinţarea Corpului de Contabili autorizaţi şi Experţi contabili. Documentele timpului atestă, fără riscul de a greşi, că slujitorii români ai domeniului contabilităţii s-au hrănit din tezaurul comun al cunoaşterii, dar nu au încetat o clipă să îşi aducă şi ei contribuţia la îmbogăţirea patrimoniului ştiinţei şi tehnicii contabile mondiale.

Profesioniştii contabili ai CECCAR, ancoraţi în prestigiosul trecut deţin capitalul intelectual necesar pentru rezolvarea problemelor complexe, dinamice şi schimbătoare din mediul de afaceri al unei economii în mişcare. Ziua de 21 septembrie constituie un prilej pentru a aduce un omagiu tuturor celor care au luptat sau au sprijinit activităţile CECCAR", a explicat Micle.

Seminarul „Pavel Ciuce"

ARAD. De nouă ani contabilii arădeni autorizaţi şi experţii contabili se adună în ultimul sfârşit de săptămână din septembrie, la Moneasa, pentru a participa la un seminar cu teme de actualitate. Seminarul, ce poartă numele regretatului preşedinte al CECCAR Arad - Pavel Ciuce, cel ce a iniţiat această acţiune, a început ca un eveniment local, fiind mai apoi de amploare regională, iar în acest an participarea va fi una naţională. Seminarul este doar una dintre acţiunile pe care le organizează CECCAR Arad pentru a asigura o cât mai bună informare membrilor săi şi pentru a-i pune la curent cu toate actualizările legislaţiei româneşti şi europene din domeniu. În acest an seminarul se va desfăşura în perioada 30 septembrie - 2 octombrie.

JA-A.P.

Motorină pentru încălzire FOTO: FAN

Încălzire cu mii de euro

ARAD. Direcţia Generală a Finanţelor Publice Arad intenţionează să plătească peste 9.800 de euro pentru a asigura combustibilul necesar instalaţiilor de încălzire. Contractul ce va fi semnat cu firma care urmează să câştige licitaţia publică va fi valabil până la 31 decembrie. În termeni cantitativi, Finanţele arădene au nevoie de nouă mii de litri de motorină pentru a încălzi birourile administraţiilor fiscale din Lipova şi Săvârşin pe timp de iarnă. Important de ştiut pentru agenţii economici care doresc să depună oferte pentru acest contract de achiziţii publice este faptul că termenul limită de înscriere a ofertelor este 29 septembrie. Finanţarea contractului se va asigură doar din resursele bugetare ale DGFP Arad. JA-A.P.

Opţiune pentru depunerea lunară a declaţiei 112

DE PE INTERNET

Contribuabilii pot descărca formularul de pe pagina de internet www.finantearad.ro. Formularul se va regăsi la rubrica Asistenţă contribuabili - Noutăţi sau poate fi obţinut de la sediul unităţii fiscale, a paginii antemenţionate.

ARAD. Direcţia Generală a Finanţelor Publice Arad le reaminteşte contribuabililor faptul că, potrivit prevederilor articolului II alin.(5) din Ordonanţa de Guvern nr. 30/2011 pentru modificarea şi completarea Legii nr. 571/2003 privind Codul fiscal precum şi pentru reglementarea unor măsuri financiar-fiscale, contribuabilii care au obligaţia depunerii trimestriale a Declaraţiei 112 începând cu veniturile lunii octombrie 2011, pot opta pentru trimestrul IV 2011, pentru depunerea lunară a D112 „Declaraţiei privind obligaţiile de plată a contribuţiilor sociale, impozitului pe venit şi evidenţa nominală a persoanelor asigurate". Pentru această opţiune contribuabilii trebuie să depună la organul fiscal competent o declaraţie, până la data de 26 septembrie 2011, inclusiv.

„Modelul şi conţinutul formularului «Declaraţiei privind opţiunea pentru depunerea lunară a declaraţiei privind obligaţiile de plată a contribuţiilor sociale, impozitul pe venit şi evidenţa nominală a persoanelor asigurate» este prevăzut în anexa nr. 1 la Ordinul preşedintelui A.N.A.F. nr. 3154/19.09.2011", punctează directorul DGFP Arad, Marius Drăgănescu.

JA-A.P.

Construcţiile au atras muncitorii

ARAD. Controalele ITM, înăsprirea pedepselor pentru cei care nu întocmesc acte legale angajaţilor şi modificarea Codului Muncii ar putea fi motivele pentru care numărul angajaţilor a crescut în anumite sectoare.

Ultimul buletin statistic, aferent lunii iulie, a relevat faptul că judeţul are cu 1.194 de angajaţi mai mult decât avea în luna iulie a lui 2010. Cu toate acestea nu în toate sectoarele au fost creşteri, ci doar în construcţii. Astfel că în agricultură munceau în luna iulie a acestui an 3.205 arădeni, cu 238 mai puţini decât anul trecut. O scădere şi mai mare au suferit-o serviciile. În acest caz mai există cu 1.146 de angajaţi mai puţini faţă de anul trecut. În cazul construcţiilor, numărul de muncitori a ajuns la 56.539, de la 53.960 cât erau raportaţi anul trecut în luna iulie. JA-A.P.

Tot mai mulţi muncitori în construcţii FOTO: JA

TÂRGUL COPIILOR

Expo Arad Internaţional pregăteşte în luna octombrie, perioada 21-23, un târg dedicat prichindeilor. Cu dulciuri, jucării şi multe haine. FOTO: JA

Producţia, tot pe minus

ARAD. Producţia industrială realizată în perioada 01 ianuarie - 31 iulie 2011 a înregistrat o scădere de 4,8 procente, comparativ cu perioada corespunzătoare din anul precedent, conform ultimelor date din raportul Direcţiei pentru Statistică. Scăderea producţiei a fost raportată de DJS de la începutul lunii ianuarie.

Pe de altă parte, valoarea cifrei de afaceri a întreprinderilor cu activitate principală de industrie, piaţă internă şi piaţă externă, în perioada 1 ianuarie - 31 iulie 2011 a fost mai mare decât în aceeaşi perioadă a anului trecut.

Creşterea cifrei de afaceri a fost de 27,9%, fiind o continuare a trendului ascendent înregistrat încă de la începutul acestui an.

JA-A.P.

Cu tractoarele direct la Rabla

ARAD. Programele derulate de către Administraţia Fondului de Mediu pentru reînnoirea parcurilor de maşini s-au dovedit un succes, astfel că au fost extinse de la autovehiculele obişnuite la maşinile agricole şi tractoare.

Rabla pentru tractoare a demarat în 12 septembrie, urmând ca proprietarii de tractoare şi maşini agricole să se poată înscrie în program. Bugetul alocat reînnoirii parcului de tractoare este de 50 de milioane de lei. Cuantumul primei de casare este de cel mult 17.000 lei, fără ca aceasta să depăşească 40% din preţul de achiziţie, preţ care nu include TVA, al tractorului nou sau al maşinii agricole autopropulsate noi.

Cei care doresc să achiziţioneze un tractor prin acest program trebuie să ştie că o pot face de la producătorii autorizaţi. Aceştia sunt 17 la număr: SC Agroutil Special SRL - Deva, SC Myo-o SA - Bucureşti, SC Topauto Com SA - Braşov, SC Agrocom Proiect SRL - Remus, Giurgiu, SC Marsat SA - Roman, SC Agromec Sâncrăieni SA - Sâncrăieni, Harghita, SC Mecanica Ceahlăul SA - Piatra Neamţ, SC O-Mac Distribution 2005 SRL - Piteşti, SC Geda Prodexim SRL - Bucureşti, SC Estagroteh SRL - Comuna Nanov, Teleorman, SC Ipso SRL - Mogoşoaia, SC Agri-Alianţa SRL Slobozia, SC Lantec Industries SRL Bucureşti, SC Septima SRL - Comuna Cristian, Braşov, SC Tadis Agro SRL - Slobozia, SC Keirom Logistics SRL - Ploieşti, SC Duotrac SRL - Săcele, Braşov. JA-A.P.

Tractoarele se pot casa la Rabla FOTO: FAN

ATENTAT ÎN ANKARA

Trei persoane au fost ucise şi alte 15 rănite, în atentatul comis ieri în centrul capitalei turce, Ankara, a declarat ministrul turc de Interne, Idris Naim Sahin. Ministrul a declarat că este vorba „foarte probabil" despre un atac terorist, un termen folosit în general de autorităţile turce pentru a desemna actele rebelilor kurzi. Explozia s-a produs în cartierul comercial Kizilay, frecventat zilnic de zeci de mii de oameni, provocând e panică.

FOTO: EPA

NATO continuă misiunea din Libia până la alegeri

NEW YORK. Misiunea NATO în Libia va continua „atât timp cât libienii vor fi ameninţaţi", va declara marţi preşedintele Statelor Unite, Barack Obama, cerându-le forţelor loiale regimului Kadhafi să "depună armele", potrivit Casei Albe, citate de AFP.

„Atât timp cât libienii vor fi ameninţaţi, misiunea condusă de NATO pentru a-i proteja va continua. Iar cei care continuă să reziste trebuie să înţeleagă că fostul regim s-a sfârşit şi că este timpul să depună armele şi să se alăture Libiei noi", va adăuga liderul american în cadrul unei întâlniri a „prietenilor Libiei" cu ocazia Adunării Generale a ONU de la New York.

Preşedintele Barack Obama a anunţat ieri că ambasadorul Statelor Unite în Libia „se va întoarce la Tripoli" pentru a redeschide reprezentanţa diplomatică americană în capitala libiană, potrivit textului difuzat de Casa Albă.

Obama va cere, de asemenea, organizarea de „alegeri libere şi corecte" în Libia, la încheierea perioadei de tranziţie.

„Ştim cu toţii de ce are nevoie Libia. O tranziţie în bună desfăşurare. Noi legi şi o Constituţie care să facă posibilă respectarea statutului de drept. Partide politice şi o societate civilă solidă. Şi, pentru prima dată în istoria libiană, alegeri libere şi corecte", va declara Obama.

SURSA: MEDIAFAX

„Acţiuni concertate" pentru rezolvarea crizei

WASHINGTON. Preşedintele Statelor Unite, Barack Obama, şi cancelarul german, Angela Merkel, au purtat o discuţie telefonică privind criza datoriilor de stat din zona euro şi au convenit că soluţionarea problemelor va necesita „acţiuni concertate" în următoarele luni, transmite Reuters. Casa Albă a anunţat, într-un comunicat, că discuţia face parte din consultările strânse dintre cei doi lideri privind criza din zona euro şi evenimentele recente de pe pieţele financiare. „Cei doi lideri au convenit că va fi nevoie de acţiuni concertate în următoarele luni pentru a rezolva problemele economice actuale şi pentru a asigura revenirea economiei globale", se spune în comunicat. Casa Albă notează că Obama şi Merkel au discutat de asemenea despre speranţele ca procesul de pace din Orientul Mijlociu să reintre într-un făgaş normal. Obama a sosit luni la New York pentru o Adunare Generală a ONU.

SURSA: MEDIAFAX

Angela Merkel Foto: EPA

Regele Mihai, în Parlament

Solicitarea de introducere a acestui punct pe ordinea de zi a fost făcută de liberalul Călin Popescu Tăriceanu.

BUCUREŞTI. Parlamentul a aprobat, ieri, propunerea liberalilor de a-l invita pe 25 octombrie pe Regele Mihai într-o şedinţă solemnă a Legislativului, decizia fiind luată cu 203 voturi „pentru", trei voturi „împotrivă" şi 46 de abţineri.

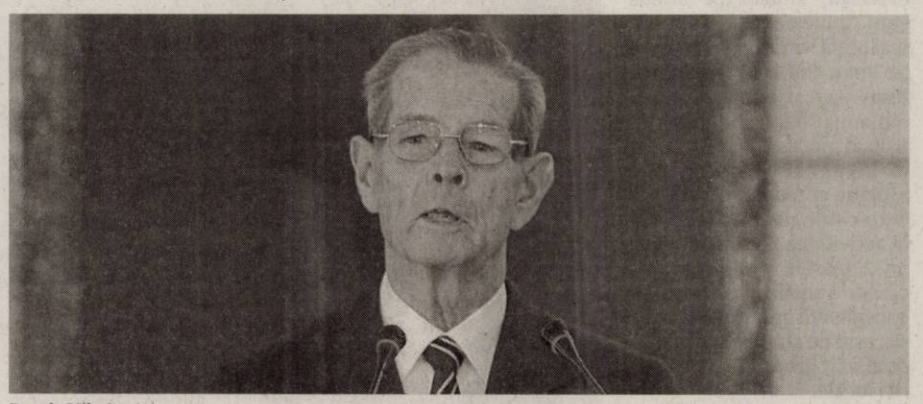

Regele Mihai Foto: FAN

În cinstea Regelui Mihai

Anterior, liderul deputaţilor PDL, Mircea Toader, a precizat că democrat-liberalii nu sunt împotriva organizării unei solemnităţi pentru Regele Mihai, dar că în Parlament poate să existe o altă sală decât cea de plen, precizând că parlamentarii PDL se vor abţine la vot.

„Aş dori să aveţi amabilitatea să introduceţi ca punct suplimentar solicitarea grupurilor parlamentare PNL pentru ca în ziua de 25 octombrie să organizăm o şedinţă solemnă a Parlamentului, ocazie cu care să-l invităm pe Regele Mihai să se adreseze Parlamentului, ocazie care ar marca împlinirea vârstei de 90 de ani a Majestăţii Sale şi, în acelaşi timp, ar fi un prilej de evocare istorică şi de omagiere a singurei personalităţi în viaţă încă dintre şefii de stat din perioada celui de-al doilea război mondial. Ar fi un bun prilej să ne întoarcem privirea spre momentele importante ale istoriei româneşti, ar fi un bun prilej să arătăm că ne preţuim istoria şi oamenii care au făurit istoria acestei ţări", a declarat Tăriceanu în plenul reunit al Parlamentului. Birourile permanente reunite ale Senatului şi Camerei Deputaţilor au respins, luni, solicitarea PNL de organizare a unei şedinţe solemne a Parlamentului pentru a celebra aniversarea a 90 de ani de viaţă a Regelui Mihai, a anunţat preşedintele Camerei, Roberta Anastase.

China se încrede în euro

BEIJING. China şi-a reafirmat marţi încrederea în moneda euro şi în economia europeană, după ce Standard & Poor's (S&P) a redus ratingul de credit al Italiei, transmite Reuters. Purtătorul de cuvânt al ministerului chinez de Externe Hong Lei a declarat, într-o conferinţă de presă, că China va continua să considere Europa drept o importantă piaţă de investiţii. „China a avut întotdeauna încredere în economia europeană şi în zona euro şi a sprijinit măsurile luate de FMI şi de ţările zonei euro. Considerăm că Europa are capacitatea şi înţelepciunea să depăşească dificultăţile actuale, să lase criza în urmă, şi sperăm de asemenea că Europa va asigura siguranţa investiţiilor chineze de acolo", a arătat el, reiterând poziţia oficială a guvernului de la Beijing. De la declanşarea crizei datoriilor de stat în 2010, China a arătat de mai multe ori că are încredere în zona euro şi a promis că va cumpăra obligaţiunile emise de unele state europene cu probleme. Interesul Chinei în rezolvarea problemelor din zona euro este evident: din rezervele valutare de 2.850 miliarde de dolari ale ţării, se estimează că circa un sfert sunt în euro. SURSA: MEDIAFAX

Hong Lei Foto: FAN

FMI a înrăutăţit prognoza de creştere economică

BUCUREŞTI. Fondul Monetar Internaţional (FMI) a revizuit negativ prognoza de creştere economică referitoare la acest an pentru toate marile economii ale lumii şi se aşteaptă la un avans de 4% la nivel mondial, cu 0,3 puncte procentuale mai mic decât estimările precedente.

Pentru anul următor, fondul a modificat prognoza pentru expansiunea economiei globale de la 4,5% în iunie la 4%, se arată în raportul Perspectiva Economiei Globale.

În privinţa României, FMI a menţinut estimările de creştere la 1,5% pentru acest an şi 3,5% pentru anul următor.

Potrivit raportului, FMI a înrăutăţit estimările de creştere economică şi pentru Uniunea Europeană, de la 2% la 1,7% pentru acest an şi de la 2,1% la 1,4% pentru anul următor.

Fondul a revizuit în scădere prognozele pentru marile economii dezvoltate, precum SUA, Germania, Franţa, Italia, Japonia şi Marea Britanie, dar şi pentru noile "forţe" economice ale lumii, respectiv China, India, Rusia şi Brazilia.

SURSA: MEDIAFAX

Leonard Orban, ministru

BUCUREŞTI. Preşedintele Traian Băsescu a semnat, ieri, decretele de eliberare din funcţie de consilier prezidenţial şi de numire în funcţia de ministru al Afacerilor Europene pentru Leonard Orban, depunerea jurământului de învestitură urmând să aibă loc după publicarea decretelor în Monitorul Oficial.

Înfiinţarea Ministerului Afacerilor Europene, condus de consilierul prezidenţial Leonard Orban, a fost aprobată, cu unanimitate, de parlamentarii care au participat la vot.

SURSA: MEDIAFAX

Taxă pe bogăţie în SUA

WASHINGTON. Preşedintele SUA, Barack Obama, a prezentat luni seară un program de reducere a deficutului bugetar cu 3.600 miliarde de dolari, parţial prin creşterea taxelor plătite de cei cu venituri şi averi mari, însă reprezentanţii Partidului Republican au calificat măsurile drept o cascadorie politică.

Obama a promis că îşi va folosi dreptul de veto pentru orice plan de reducere a deficitului care include numai măsuri pe partea de cheltuieli, transmite Reuters.

Recomandările preşedintelui anunţă un duel îndelungat cu Republicanii, care se opun creşterilor de taxe. Disputa va dura probabil până la alegerile prezidenţiale de la sfârşitul anului viitor, când Obama, sprijint de Partidul Democrat, speră să câştige un nou mandat.

"Nu voi sprijini niciun plan care pune toată povara estompării deficitului pe americanii de rând. Nu vom participa la o înţelegere părtinitoare care îi va afecta pe cei mai vulnerabili", a declarat Obama.

Preşedintele a apărat mai agresiv principiile doctrinei Partidului Democrat, după ce a fost nevoit să accepte compromisuri importante în cele două bătălii pe buget purtate în acest an cu Republicanii, care i-au redus popularitatea în rândul electoratului la noi minime. SURSA: MEDIAFAX

Barack Obama Foto: EPA

Serbia se poate apropia de Uniunea Europeană

BRUXELLES. Serbia nu va fi constrânsă să recunoască independenţa Kosovo pentru a se apropia de Uniunea Europeană, a subliniat luni Comisia Europeană, apreciind că ceea ce contează este „normalizarea" relaţiilor lor „de-a lungul timpului", relatează AFP.

Primindu-l la Bruxelles pe vicepremierul sârb Bozidar Delici, comisarul european pentru Extindere, Stefan Füle, a salutat progresele recente realizate de Serbia şi mai ales arestarea criminalilor de război Ratko Mladici şi Goran Hadzici.

Stefan Füle, care urmează să decidă în octombrie cu privire la cererea Belgradului de a i se acorda statutul de ţară candidată la UE, a cerut Serbiei să îşi intensifice acţiunea în vederea reformelor şi să îşi continue apropierea de Kosovo.

Serbia este o ţară partener de tradiţie istorică a României. SURSA: MEDIAFAX

Finlanda, contra aderării

BUCUREŞTI. Finlanda se va alătura Olandei cu un vot negativ în Consiliul JAI programat la 22 septembrie, pe tema aderării României şi Bulgariei la Spaţiul Schengen, motivaţia fiind legată de situaţia politică internă, potrivit unor surse europene.

„Ca şi în cazul Olandei, raţiunile de politică internă par a determina Finlanda să se opună la rândul ei extinderii spaţiului Schengen cu România şi Bulgaria. La acestea se adaugă demersurile insistente ale Olandei pe lângă partea finlandeză de a nu rămâne izolată" au declarat sursele citate.

Noul guvern finlandez învestit în iunie 2011 are o abordare mai eurosceptică şi mai strictă în ceea ce priveşte participarea Finlandei în UE, potrivit surselor.

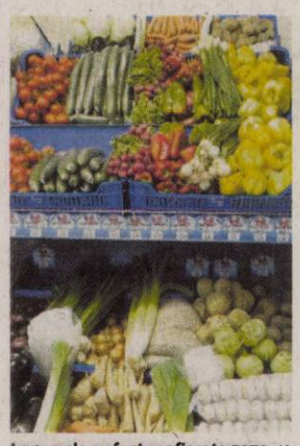

Legumele au fost confiscate FOTO: JA

Transport ilegal de legume, confiscate

ARAD. Polițiștii din cadrul Secției nr. 1 au prins în trafic doi bărbați, cetățeni maghiari, care transportau ilegal aproximativ 1.300 de kg de legume. La controlul efectuat, în autovehicul s-au găsit 1.168 de kg de cartofi și 108 kg de ceapă, pentru care nu existau documente legale. Cei doi bărbați au fost amendați cu 1.500 de lei fiecare, iar marfa a fost confiscată. **JA – I.C.**

500

de kilograme de porumb știuleți au furat doi bărbați din localitatea arădeană Frumușeni de pe tarlaua unui consătean.

Polițiștii din localitate i-au prins pe Ion T. și Viorel P. în timp ce furau sutele de kilograme de porumb.

Bărbații s-au ales cu dosare penale pentru comiterea infracțiunii de furt calificat. **JA – I.C.**

Mii de kilograme de fân și lucernă, arse

LIVADA. Pompierii au intervenit la un incendiu în Livada, unde ardeau plante furajere depozitate în curtea unei case. 6.500 de kg de lucernă, 8.500 de kg de fân, 10 țigle de pe acoperișul casei învecinate, un perete și două uși au pierit în flăcări. Intervenția a durat o oră și jumătate, pompierii reușind să salveze bunuri în valoare de 20.000 de lei. **JA – I.C.**

Pompierii au stins incendiul FOTO: JA

Copil de 16 ani, căutat de pompieri

MÂNDRULOC. Un băiat de 16 ani este căutat de pompierii din cadrul ISU Arad, după ce acesta a intrat în râul Mureș și nu a mai ieșit la mal. Tragedia a avut loc duminică după amiază. Reprezentanții ISU Arad spun că trupul băiatului a fost căutat cu barca pneumatică și cinci subofițeri timp de mai multe ore, însă în zadar și că ieri căutările au fost reluate. **JA – I.C.**

O scumpete de școală la oraș

Primăria Arad plătește 8.000 de euro pe lună chirie pentru una din clădirile Școlii Generale nr. 2 din municipiu.

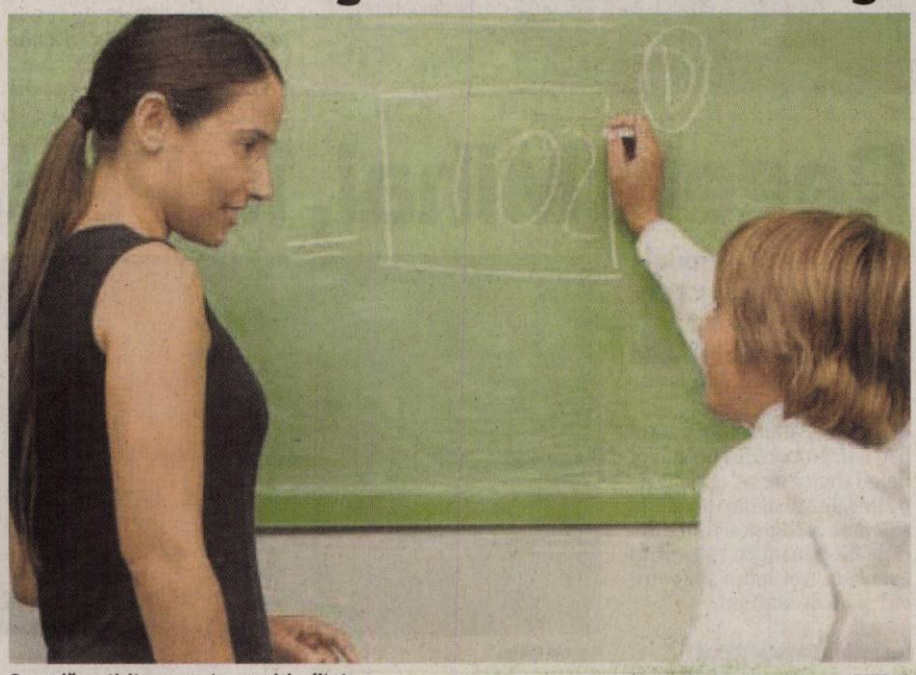

O școală costisitoare pentru municipalitate FOTO:JA

ARAD. O clădire impresionantă care aparține comunității evreiești, situată pe strada Paul Chinezu costă autoritatea locală suma de 8.000 euro pe lună, chirie pe care o plătește (aproximativ aceeași) din anul 2004 când a fost finalizat procesul de retrocedare. În cei 7 ani, Primăria Arad a plătit aproape 700.000 de euro chirie. Aici își desfășoară activitatea Școala Generală nr. 2, clasele V-VIII. Cealaltă clădire a școlii cu clasele I-IV, considerată monument istoric, este pe strada Ciocârliei și se află în proprietatea primăriei locale.

Numai că aici nu e suficient spațiu pentru a găzdui toate clasele. Sunt doar 9 spații utilizate ca săli de curs iar elevii din întreaga școală învață în 22 săli de clasă.

Reabilitarea acestei clădiri monument a fost făcută prin IȘJ Arad, în perioada 2007-2009, iar suma licitată la începutul lucrării se ridica la.1.250 000 RON.

Variante luate în calcul

Prima variantă luată în calcul a fost mutarea tuturor celor care ocupă spațiul de pe str. Paul Chinezu în clădirea reabilitată de pe Ciocârliei, ceea ce presupunea invariabil ore de după amiază și probabil și anularea programului after school. S-a decis prelungirea chiriei cu încă un an și „se analizează în continuare soluții pentru mutarea într-o altă clădire", a precizat Corina Drăghici, purtătorul de cuvânt al Primăriei. Pentru a putea fi strânse la un loc toate clasele ar fi nevoie de un nou corp de clădire, căci o extindere nu poate fi luată în calcul din pricina statutului de monument istoric al imobilului.

> Se analizează situația pentru a fi găsită cea mai bună soluție
> CORINA DRĂGHICI

E drept că suma cheltuită de primărie în toți acești ani, mai că ar fi acoperit cheltuielile cu construcția unui alt corp de clădire, dacă decizia ar fi fost luată imediat după retrocedare. Până când vor fi gândite și găsite soluții convenabile pentru toți cei implicați, singurii care câștigă sigur sunt proprietarii care primesc lunar 8.000 de euro. **JA-M.A.**

FĂRĂ NEGOCIERI

Potrivit reprezentanților Primăriei Arad, prețul chiriei nu poate fi negociat prea mult, pentru că trebuie să se țină cont de anumiți coeficienți stabiliți prin lege.

Patru persoane implicate într-un accident la Milova

Șoferul mașinii a rămas captiv între bord și scaun, pompierii eliberându-l după o intervenție de 30 de minute.

MILOVA. Un autoturism în care se aflau patru persoane s-a răsturnat, ieri dimineață, în jurul orei 06,30, pe DN 7, între Milova și Arad. Mașina s-a răsturnat în șanțul de pe marginea drumului. Polițiștii efectuează cercetări pentru a stabili împrejurările în care s-a produs evenimentul rutier. Din cei patru ocupanți ai autoturismului, șoferul a avut nevoie de intervenția unui echipaj de la descarcerare, iar o tânără în vârstă de 26 de ani a fost transportată de o autospecială SMURD la Spitalul Județean Arad. Șoferul mașinii a fost eliberat dintre fiarele mașinii în urma intervenției pompierilor.

„Echipajele SMURD și descarcerare din cadrul Secției de Pompieri Bârzava au intervenit la un accident rutier produs pe DN 7, în apropiere de localitatea Milova. Echipajul SMURD a acordat primul ajutor unei tinere de 26 de ani, care a fost transportată în regim de urgență la Unitatea de Primire Urgențe din cadrul Spitalului Clinic Județean Arad. De asemenea, echipajul de descarcerare a procedat la scoaterea din mașină a șoferului, care a rămas captiv între bord și scaun. Intervenția a durat aproximativ 30 de minute", a declarat lt. Sorina Ambruș, purtătorul de cuvânt al ISU Arad. Ceilalți doi pasageri sunt în afara oricărui pericol. **JA – I.C.**

Cercetări pentru a determina cauzele accidentului FOTO: JA

Au descins după alcool de contrabandă și evazioniști FOTO: I.C.

Polițiști din Timiș, descinderi la Arad

ARAD. Polițiștii din cadrul IPJ Timiș au efectuat 12 percheziții simultane marți dimineața în Arad, Timiș, Bihor și Alba. Perchezițiile au vizat o grupare specializată în contrabandă cu alcool și evaziune fiscală. Polițiștii din Timiș instrumentează de trei luni un dosar penal de evaziune fiscală și contrabandă cu alcool, iar marți dimineață au fost organizate cele 12 percheziții simultane. În cadrul acestui dosar sunt vizate cinci persoane care erau implicate în producerea, transportul și vânzarea de alcool fără plata taxelor legale. Oamenii legii au descoperit la locațiile la care au descins nu mai puțin de 10.000 de litri de alcool pentru care nu existau acte de proveniență. Întreaga cantitate a fost confiscată. Dosarul a fost înaintat procurorilor care au stabilit că „persoanele vizate de percheziții se ocupau cu fabricarea de produse accizabile, ce intră sub incidența regimului de antrepozitare, în afara unui antrepozit fiscal autorizat (...) și achiziționarea de alcool etilic și de produse distilate în vrac de la alți furnizori decât antrepozitarii autorizați pentru producție sau expeditorii înregistrați de astfel de produse." **JA – I.C.**

Scandal cu focuri de armă la Sebiș

SEBIȘ. Soția unui pădurar din Sebiș a trăit clipe de groază marți după amiază. Aceasta a fost luată la țintă de un fost pădurar, care a tras cinci focuri de armă înspre femeie. Povestea este una halucinantă. Un fost pădurar a fost dat afară anul trecut de la Ocolul Silvic Sebiș.

De când a rămas fără loc de muncă a provocat scandaluri peste scandaluri în care l-a târât pe actualul pădurar de la ocol.

Dar ultima ispravă a fostului pădurar pare desprinsă din filmele de groază: acesta a luat o carabină și a tras cinci focuri de armă înspre cabana colegului său.

Pereți găuriți

„Femeia se afla pe terasa cabanei împreună cu o prietenă. În momentul în care suspectul a deschis focul, cele două au intrat înăuntru și s-au ascuns după un frigider", ne spune Codrin Gavra, procuror în cadrul Parchetului de pe lângă Tribunalul Arad.

Din fericire, nimeni nu a fost rănit, dar întâmplarea putea să se încheie tragic, ținând cont că toate gloanțele metalice au penetrat pereții de lemn ai cabanei.

„Unul dintre gloanțe s-a oprit chiar într-un pat din cabană", a mai adăugat Gavra.

Reținut

Suspectul a fost reținut, urmând să fie prezentat Tribunalului cu propunere de arestare preventivă, fiind acuzat de tentativă de omor, uz de armă letală și nerespectarea regimului armelor și munițiilor. **JA-A.G.**

A vrut să își omoare dușmanul FOTO: JA

Sport

„Mergem să câştigăm în Serbia. Niciodată nu mi-a plăcut să pierd

Gabor Biro, antrenor old-boys UTA

10

puncte a acumulat Aqua Vest Arad după disputarea primelor opt etape ale actualului sezon de Liga IV. Luni, într-un joc restanță, trupa lui Valer Herlo a învins Banatul Sînicolau Mic cu 1-0. Tot la capitolul restanțe, astăzi, ora 19, în nocturnă, Șoimii Pâncota primește replica singurei echipe din Municipiu, Banatul Sînicolau Mic.

Old Boys UTA, invitată la Cupa Prieteniei

NOVI SAD. Pe adresa lui Gheorghe Vaczi, președintele Old Boys UTA, a sosit o invitație din partea „bătrânilor" de la Vojvodina Novi Sad, pentru un patrulater intitulat Cupa Prieteniei. Pentru Mutică, Grad, Ungur, Mitu, Țârlea, Lucaci și alți jucători care au îmbrăcat tricoul alb-roșu al echipei fanion a Aradului este o bucurie și o onoare să joace împotriva unor grupări ca Vojvodina Novi Sad și Steaua Roșie Belgrad. **JA-D.S.**

UTA luptă cu accidentările

O serie de jucători din lot acuză probleme de sănătate, punându-i pe gânduri pe antrenori.

ARAD. Un necaz nu vine niciodată singur. Vorba se poate aplica, din păcate, și în cazul „Bătrânei Doamne". Apăsată încă de semieșecul de pe propriul teren cu echipa din Slatina, gruparea arădeană se vede acum confruntată cu o serie de probleme de sănătate în rândurile componenților lotului. În primul rând, există mai vechea accidentare a mijlocașului Cornel Nădăban (pubalgie), accidentare ce l-a scos din circuit pentru câteva etape. Acuzând dureri la mișcările bruște, Nădăban a preferat atunci să nu forțeze, sfătuit fiind în acest sens și de staff-ul tehnic. Vestea bună, pe de altă parte, este că acesta a revenit de curând la programul formației conduse de Roli Nagy, Dan Stupar și Dan Țapoș. Nădăban a făcut-o însă pe proprie răspundere, date fiind circumstanțele în care el se găsește.

Mijlocașul Cornel Nădăban evoluează pe proprie răspundere FOTO: CĂLIN ANDRA

Încă doi

Vestea mai puțin bună este că alți doi jucători acuză necazuri asemănătoare. Ironia situației este că ambii sunt atacanți, compartimentul cel mai vitregit în momentul de față. Astfel, Octavian Drăghici și Claudiu Drăgan au și ei probleme. Drăghici se resimte după meciul cu ALRO, iar Drăgan s-a accidentat la marea ocazie ratată în debutul reprizei secunde, când s-a ciocnit cu portarul oaspeților, Marinescu. Abia refăcut după o accidentare ce îl încurcă de mai multă vreme, „Iedu'" se resimte din nou, linia ofensivă rămânând descoperită dacă cei doi nu se restabilesc repede. De altfel, chiar înaintea ultimei dispute, întrebat fiind dacă îl mai „supără" ceva, Drăgan răspundea că este mai bine, doar că îl mai incomodează, uneori, anumite probleme duse pe picioare de ani de zile.

ADRIAN HÂRȚĂU
adrian.hartau@informmedia.ro

FUNDAȘ STÂNGA

Conducerea clubului UTA a adus în probe un fundaș de bandă stângă, post pe care îi are disponibili, actualmente, pe Gabriel Siminic și Adrian Suslak. Jucătorul se numește Eugenio Palma, este italian și are vârsta de 21 de ani. Palma a fost crescut de AC Fiorentina și a mai evoluat la Virtus Casarano, în Serie D. Prioritatea numărul unu o constituie totuși, în continuare, atacul, căutându-se soluții pe piața externă.

Debut cu dreptul sub tricolor

Mădălina Chiș FOTO: JA

BELFAST. La nici două luni de la înființarea echipei de fotbal feminin a Aradului, una din elevele descoperite de tandemul Hamza - Cameniță și-a făcut debutul în naționala României Under 19.

Este vorba despre Mădălina Chiș (FC UTA), care a bifat minute în victoriile, 7-0, cu Lituania și 3-0, cu Irlanda de Nord, din grupa de calificare la Campionatul European din 2012. Cu aceste succese, tricolorele s-au calificat la Turneul de Elită, ultimul pas spre turneul final european. **JA-D.S.**

CAMPIONATUL JUDEȚEAN PROMOȚIE

Seria A, etapa 4

Rezultate: AS Vinga – Podgoria Ghioroc 3-1, Victoria Nădlac II – Podgoreana Covăsânț 0-1, Victoria Felnac – Voința Semlac 3-4, Regal Horia – Viitorul Peregu Mare 2-2, AS Mănăștur – Olimpia Bujac 1-1.

Clasament

1.Vinga	4	3	1	0	8-4	10
2.Mănăștur	4	2	2	0	10-5	8
3.Bujac	4	2	1	1	14-7	7
4.Semlac	4	2	1	1	8-6	7
5.Peregu Mare	4	2	1	1	11-10	7
6.Horia	3	1	1	1	8-11	4
7.Nădlac II	3	1	0	2	3-4	3
8.Ghioroc	4	1	0	3	8-12	3
9.Covăsânț	4	1	0	3	5-10	3
10.Felnac	4	0	1	3	6-13	1

Etapa viitoare: Ghioroc – Nădlac II, Covăsânț – Felnac, Bujac – Vinga, Peregu Mare – Mănăștur, Semlac – Horia.

Seria B, etapa 4

Rezultate: Crișul Chișineu Criș II – Național Sintea Mare 3-1, Viitorul Almaș II – Speranța Chier 1-1, AS Hălmagiu – Voința Caporal Alexa 1-0, Olimpia Bocsig – Viitorul Seleuș 2-1, Chiciora Dud – Vulturul Chereluș 5-1.

Clasament

1.Hălmagiu	4	3	1	0	12-3	10
2.Bocsig	4	3	0	1	13-6	9
3.Dud	4	3	0	1	11-4	9
4.Caporal Alexa	4	2	1	1	9-3	7
5.Seleuș	4	1	1	2	5-6	4
6.Almaș II	3	1	1	1	3-4	4
7.Chereluș	4	1	1	2	11-17	4
8.Chișineu Criș II	3	1	0	2	7-11	3
9.Chier	3	0	1	2	3-9	1
10.Sintea Mare	3	0	0	3	3-14	0

Etapa viitoare: Chereluș – Almaș II, Sintea Mare – Dud, Seleuș – Chișineu Criș II, Caporal Alexa – Bocsig, Chier – Hălmagiu.

O victorie cu dedicație

Fetele de la ICIM Univ Goldiș au dedicat calificarea sărbătoritului zilei, Dan Moraru.

ARAD. 24 puncte. Aceasta a fost diferența dintre ICIM Univ Goldiș Arad și Danzio Timișoara, la finalul dublei manșe din cadrul turului I a Cupei României. Aseară, la debutul oficial în fața suporterilor, galben-albastrele au forțat exact cât au avut nevoie pentru a bifa o nouă victorie. Una cu caracter special, Monica Brosovszky și coechipierele ei dedicând succesul prof. Dan Moraru, care, ieri, și-a serbat aniversarea a 66 ani. Din care, peste 50 dedicați sportului cu mingea la coș.

Stanecia Graham, o achiziție inspirată FOTO: CĂLIN ANDRA

Statistica

ICIM Univ Goldiș - Danzio Timișoara 59-48

Pe sferturi: 16-14,15-11,16-16, 12-7.

Marcatoare - ICIM: Green 14 (2), Toma 13, Milovanovic 12, Graham 11, Sowinski 5, Brosovszky 3 (1), Grădinaru 1. Danzio: Pesovic 17 (2), Moroșan 10, Haas 8, Stoenescu 6 (2), Osterman 5, Stoiadin 2. **JA-D.S.**

Ar putea rata reîntâlnirea

TG. MUREȘ. În 2008, Adi Budurean, într-un joc de Cupa României și în 2010, Yoanis Diamantakos, în campionat, au comis aceeași greșeală, ca antrenori ai ICIM Univ Goldiș, introducând pe teren cinci jucătoare străine în același timp. Decizia FR Baschet a fost una fără echivoc: eliminare din Cupă, respectiv, meci pierdut la masa verde, fără punct bonus.

Cu Stacey Nolan pe bancă, Vito Tg. Mureș a utilizat în meciul de Cupa României cu CST Alexandria o jucătoare care nu figura pe foaia oficială. Urmarea - FR Baschet va da o soluție până joi - ar trebui să fie una singură, eliminarea grupării în culpă din competiție. Situație în care Nolan ar rata (re)întâlnirea cu Aradul, din turul II al Cupei României. **JA-D.S.**

Stacey Nolan FOTO: JA

La un turneu de golf caritabil

ORLANDO. Jucătorul american Tiger Woods a anunțat că pe 1 noiembrie, în Japonia, va participa la un turneu de golf organizat în scopuri caritabile alături de trei jucători din circuitul japonez, informează Agenția France Presse.

Tiger Woods va concura cu japonezii Miho Koga, Shinobu Moromizato și Rui Kitada la Masters Golf Club din orașul Miki City, beneficiile acestui turneu demonstrativ, estimate la suma de 420.000 de euro, urmând să fie donate celor trei orașe cele mai afectate de cutremurul și valurile tsunami din 11 martie.

SURSA MEDIAFAX

Tiger Woods FOTO EPA

Begu, în turul doi la Seul

SEUL. Jucătoarea de tenis Irina-Camelia Begu (numărul 38 WTA), favorita numărul 7, s-a calificat, marți, în turul doi al turneului de la Seul, dotat cu premii în valoare totală de 220.000 de dolari, informează site-ul oficial al competiției. Begu a dispus, în primul tur, cu scorul de 6-1, 6-3, de jucătoarea din Uzbekistan Akgul Amanmuradova. În turul doi, Begu va juca în compania jucătoarei cehe Klara Zakapalova, care a dispus, cu scorul de 6-3, 6-4, în runda inaugurală, de japoneza Ayumi Morita. Pentru calificarea în turul doi, Begu și-a asigurat 30 de puncte WTA și un cec în valoare totală de 2.950 de dolari.

SURSA MEDIAFAX

Irina Begu FOTO EPA

Acuzații de blat și corupție

Adrian Porumboiu ia în vizor gruparea clujeană, considerând că face tot felul de aranjamente.

BUCUREȘTI. Finanțatorul FC Vaslui, Adrian Porumboiu, a declarat, marți, la Sport.ro, că CFR Cluj a făcut și va mai face blaturi în campionatul intern, „a umblat la arbitri și va mai umbla" și în viitor, menționând, totodată, că există oameni în cadrul grupării clujene care se ocupă special de acest lucru.

„Sunt complicități ascunse de ani de zile, de când ei vor să-și umple vitrinele cu trofee. Dacă ar vorbi trofeele alea, ar fi dezastru. Ei umblă cu bani negri, dacă ar vorbi acele trofee, ar fi duse direct la fiare vechi. Eu vorbesc întotdeauna acoperit, ceea ce fac ei nu are nicio legătură cu noțiunea de competiție sportivă, de fair-play, este o junglă ... Eram convins că lucrurile se vor schimba, de aceea am continuat să investesc, însă pot spune că nu mai cred nicio clipă că lucrurile se vor schimba, că există interesul general ca această competiție să fie sportivă. Faptul că vor veni 25-30 de milioane de euro de la UEFA le-a luat unora mințile. Nu mai există nicio echipă ca CFR care să aibă atâta putere în campionat. Ei au în interiorul clubului un om - Zamfir - care se ocupă numai de blaturi, de aranjamente. A umblat și cu jucători de la FC Vaslui, se transformase în agentul jucătorului. Ce să vă mai spun, ei au dus la perfecțiune aceste mizerii. Au făcut blaturi, vor mai face blaturi, au aranjat cu arbitrii, vor mai aranja cu arbitrii, zero este o cifră imensă pentru cât valorează acele trofee pe care ei le-au câștigat", a spus Porumboiu la Sporto.ro.

Finanțatorul FC Vaslui a menționat că valoarea reală a echipei CFR Cluj este cea din sezonul trecut: „Valoarea lor reală este locul 10, cea din sezonul trecut. Sezonul trecut a fost cel real pentru CFR Cluj, când nu au mai umblat la butoane. Când nu pot să facă blaturi, ei intră la arbitri. Ei lucrează, nu stau, și-au pregătit meciul foarte bine, dar și cu Popa (n.r. - Ionel Popa), și cu Augustus (n.r. - Augustus Constantin)".

SURSA MEDIAFAX

„NU E OM"

Oficialul vasluian a adăugat că nu-l poate numi om pe arbitrul Augustus Constantin și că acesta ar face un serviciu fotbalului dacă ar renunța la arbitraj.

În cupele europene CFR-ul nu este ajutată precum în campionat FOTO EPA

SC MAIER COM SRL din Arad
ANGAJEAZA
CONTABIL EVIDENTA PRIMARA
Cerinte: Cunostinte operare PC
Informatii la nr. de tel: 0745 359 210
CV-urile la adresa de e-mail: office@maiercom.ro sau la nr. de fax: 0257 206 121
(415832)

Firma Karpelle International
Angajăm
confecționere calificate
cu experiență și persoană pentru croit.
Salariu motivant.
Detalii la telefon 0788435885 - Bianca Bahrin
(H-346066)

SC MAIER COM SRL din Arad
ANGAJEAZA
VANZATOR MEZELURI
Cerinte: experienta in domeniul vanzarii de mezeluri
Informatii la nr. de tel: 0745 359 210
CV-urile la adresa de e-mail: office@maiercom.ro sau la nr. de fax: 0257 206 121
(415812)

S.C. VDL ROTECH S.R.L.
angajează:
INGINER CALITATE- Cerințe:
Studii: Facultatea de mecanică
Experiență: Mașina de măsurat 3D; ISO 9001
Ind.Automotive; Ppup
Experiență ștanțare este un avantaj
Cunoștințe PC: Pachet Office
Limba străină: Engleză, Germană reprezintă un avantaj
Persoanele interesate sunt rugate să depună C.V. la sediul firmei, din Arad, Zona Industrială N-V, Strada I, nr.5, prin fax:+40257/220300 ,sau pe ;e-mail: aurelmoraras@yahoo.com
(415027)

AMATEX
firmă germană înființată în 1994, cu sediul în Sânleani 375, jud. Arad, producătoare de confecții din tricot pentru copii,
angajează
CONFECȚIONERE
Se oferă condiții de muncă la standarde occidentale,
spațiu de producție complet climatizat
transport din Arad asigurat, tichete de masă și salarizare deosebită.
Informații suplimentare se pot obține în zilele
de luni până joi între orele 7:00 și 16:00 și vineri de la 7:00 la 13:15,
la tel. 0257-381881, 0257-381882
(412866)

Tehnodomus
Certificat nr.59
2900 - Arad, Romania str. Petru Rares Nr.28
Reg.Com. J02/581/1994 C.F.R 5596002
Tel: 0040-0257-276775; 276613 Fax: 0040-0257-276445
e-mail: office@tehnodom.ro.ro
SR EN ISO
Angajam
Inginer pentru Serviciul de Securitate a Muncii
informatii telefon 0257.276.775
(312413)

SC distribuitoare de bere si apa minerala angajeaza
sofer profesionist cu card si atestat, manipulanti marfa si agenti comerciali. Experienta in domeniu reprezinta un avantaj. **Salariu motivant, program flexibil.**
Telefon si fax 0257212257, mail: lazea.sorin@yahoo.com

Angajam urgent!!!
Operatori productie
Gi Group
YOUR JOB, OUR WORK.
STAFFING
a Gi Group company
Oferta: salariu fix, bonusuri, tichete masa, transport
Pentru mai multe detalii si programari, sunati la 0730.808.034.
Puteti depune un CV direct la sediul nostru din Arad, Str. Piata Garii, bl. A, sc. G, ap. 26 (parter, langa Chic), sau trimiteti pe e-mail la adresa arad@gigroup.com .ro
(H-358541)

SOCIETATE TRANSPORT MARFĂ
angajează
Absolvent la Facultatea de Automatică și Calculatoare, specializare informatică.
Cv-urile pe e-mail office@filipspedition.ro sau la sediu pe Avrig 43.
(366573)

ROWO SRL angajează
(414607)
ȘOFERI CAMIONETE 7,5 tone TRAFIC INTERNAȚIONAL
Condiții: Atestat + Card + Experiență minim 1 an extern
Informații între orele 8-16, la sediu: DN 69 - km 6,
după ieșirea din Arad către Timișoara, clădirea PRODAGRO
Fax: 0257 271 811
(409319)

sc Lidia srl Arad
Angajează de urgență
CONFECȚIONERE cu experiență în domeniul textil
la următoarele mașini: triplok; liniară; uberdek; butonieră
Informații: 0722139015; 0721389647; 0257250078
(395356)

SOCIETATE DE AUDIT FINANCIAR ȘI EXPERTIZĂ CONTABILĂ
ANGAJEAZĂ:
◆ ***AUDITOR FINANCIAR*** ◆
Cerințe:
- vechime de cel puțin 2 ani în domeniul financiar-contabil;
- cunoștințe de audit financiar;
- cunoașterea limbii engleze;
- aptitudini privind folosirea programelor Microsoft Office.

CV-urile se depun până la data de 26 septembrie 2011 la adresa de e-mail: arad@horgaconsulting.ro sau la fax 0257/214738.
(403470)

ANUNȚ

„În urma apariției Hotărârilor de Guvern nr. 1248/2010 și nr. 488/2011, se declanșează procedura de expropriere a imobilelor proprietate privată situate pe amplasamentul lucrărilor de utilitate publică „Autostrada Nădlac - Arad" – teritoriul administrativ Pecica.

Lista cu imobilele supuse exproprierii, planul cu amplasamentul lucrărilor și ofertele de despăgubire – conform anexei la hotărârile de guvern menționate - pot fi consultate la sediile consiliilor locale.

Începând cu data de 03.10.2011 vor avea loc ședințele Comisiei de verificare a dreptului de proprietate. Se va anunța la sediul consiliului local data exactă a ședințelor. Proprietarii de terenuri sunt invitați să depună cereri de acordare a despăgubirilor la sediul primăriei Pecica.

Pentru informații suplimentare ne puteți contacta la numărul de telefon 0256-246 627-DRDP Timișoara-Serviciul Exproprieri, între 8^{00} și 14^{00}."

(412823)

VREI SĂ ÎȚI ATINGI SCOPURILE?
NOI ÎȚI OFERIM SOLUȚIA!
2000 EU.....de la 22 EU/LUNĂ
5000 EU.....de la 57 EU/LUNĂ
10.000 EU.....de la 114 EU/LUNĂ
Activitatea noastră prevede organizarea și administrarea grupurilor de consumatori
ORAR : luni-vineri 9.00-17.00; sambata-duminica : închis
Informații WORLD INVEST HOLDING S.R.L.
ARAD BD. REVOLUȚIEI NR 24, ET 1, AP.12 ☎ 0357-411-415; 0772-221-204
(H-142904)

RECLAME

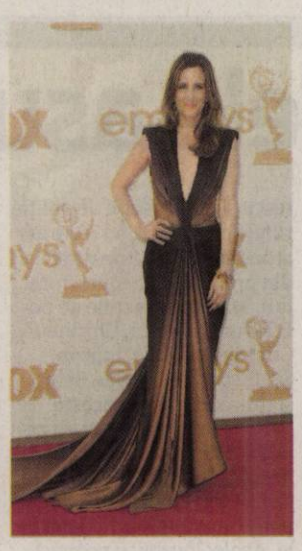

Cele mai impresionante ținute de la Gala Premiilor Emmy 2011

Vedetele care au defilat pe covorul roșu și-au ales cu mare grijă rochiile semnate de designeri celebri.

ELEGANȚĂ. Unul dintre cele mai importante evenimente ale anului, cea de-a 63-a ediție a premiilor Emmy a avut loc, recent, la Teatrul Nokia din Los Angeles. Pe lângă importanța evenimentului, vestimentația vedetelor a fost una dintre principalele atracții ale Galei Emmy Awards 2011. Vedetele și-au afișat ținutele impresionante pe covorul roșu, defilând cu eleganță în fața blițurilor. Deși unele nu au avut nominalizări, actrițele si-au ales cu foarte mare grijă rochiile semnate de designeri celebri și au fost așteptate de milioane de fani.

Mult roșu

Dacă e vorba de covorul roșu, atunci de ce nu ar fi roșul și culoarea principală în alegerile vestimentare ale vedetelor? Roșul a fost printre principalele opțiuni în ceea ce privește culoarea ținutelor.

Sarah Hyland a ales o rochie într-o nuanță coral, semnată de designerul casei Project Runaway, Christian Siriano, pe care a accesorizat-o cu pantofi cu toc de o nuanță argintie. Sofia Vergara a atras privirile mulțimii într-o rochie pe un umăr, Vera Wang. Actrița de origine engleză Kate Winslet a purtat o creație Elie Saab de nuanță stacojie, în timp ce Lea Michele a făcut furori în rochia cu mâneci Marchesa. Nina Dobrev și Kerry Washington au purtat rochii fără bretele semnate Donna Karan, respectiv Zuhair Murad.

Nuanțe nud

Christina Hendrick a optat pentru o ținută glamour în stilul vechi al Hollywoodului. Ea a purtat o rochie cu diverse detalii și ornamente creată de către designerul australian Johanna Johnson. Elizabeth Moss a ieșit în evidență într-o rochie de o nuanță nude confecționată dintr-un material vaporos, rochie semnata Marchesa, pe care a accesorizat-o cu bijuterii din argint. Rochia lui Heidi Klum a fost o creație semnată Christian Siriano, în timp de Jennifer Carpenter a purtat o rochie haute couture cu șliț adânc, semnată Tony Ward. Detaliile metalice sunt preferate pe covorul roșu. Padma Lakshmi, o personalitate TV, a purtat o rochie antică auriu-argintie marca Armani Prive, cu un șliț adânc, în timp ce Taraji Henson a strălucit într-o rochie cu mărgele din colecția Blumarine.

Culori tari

Julia Stiles și Kelly Osbourne au arătat foarte grațios pe covorul roșu în rochii sirenă. Julia Stiles a ales o rochie într-o nuanță de violet deschis semnată Georges Hobeika Couture, în timp ce Kelly Ousbourne s-a afișat într-o rochie de bal asimetrică, într-o nuanță închisă de violet, creație J. Mendel. Emily Blunt și Julie Bowen au purtat rochii cu decolteu sexy, de Elie Saab, respectiv Oscar de la Renta. Evan Rachel Wood a ales o rochie dramatică, de culoare neagră, cu multă broderie, tot de Elie Saab.

Actrița Gwyneth Paltrow și-a afișat silueta fără cusur într-o ținută alcătuită din două piese de Emilio Pucci. Actrița Katie Holmes a purtat o rochie de Francisco Costa din colecția Calvin Klein, o alegere mult prea casual pentru un eveniment atât de pretențios. Claire Danes a optat tot pentru o rochie albastră, fără bretele, din colecția Resort 2012 Oscar de la Renta. Dianna Agron și Olivia Munn au strălucit în culori vibrante și îndrăznețe, foarte populare în acest sezon. Rochia Diannei Agron a fost o creație Roksanda Ilincic din colecția pentru sezonul toamnă-iarnă 2011/2012, iar rochia Oliviei Munn, de o nuanță verde smarald, a fost creată de către Carolina Herrera.

www.stilfeminin.ro
Pentru mai multe detalii

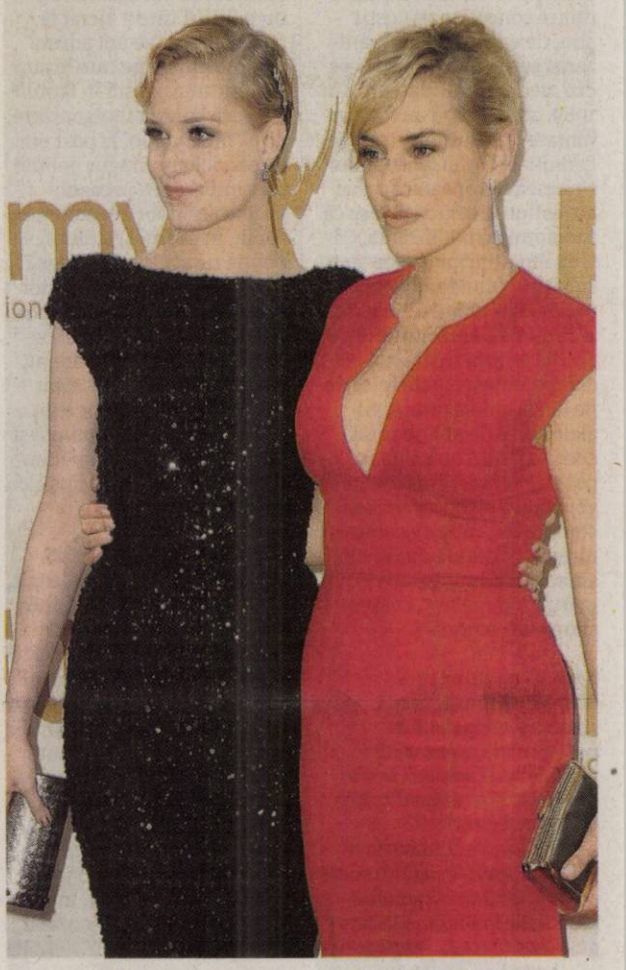

ARĂDENII SE DISTREAZĂ: PETRECERE LA BURLESQUE BUTIQUE — aradon.ro

INTERVIU JA. NICOLAE BĂTRÎN, COMISAR ŞEF AL INSPECTORATULUI JUDEŢEAN DE POLIŢIE ARAD

„Ultrajele asupra poliţiştilor vor scădea”

Cu Nicolae Bătrîn despre noua organizarea a poliţiei rurare, despre beneficiile şi neajunsurile noii structuri.

JURNAL ARĂDEAN. A fost un august fierbinte şi nici septembrie nu pare a fi răcoros pentru Poliţia Română, aflată în plin proces de reorganizare. Care sunt motivele şi principiile care stau la baza acestei restructurări?

NICOLAE BĂTRÎN. Poate puţini dintre concetăţenii noştri ştiu, de exemplu, că organizarea serviciului poliţienesc din mediul rural datează din 1969, atunci când au fost înfiinţate „posturile de miliţie comunale”. Nici un stat din Uniunea Europeană nu mai are astfel de structuri. Aşa că se impunea modificarea. Câteva din principiile care stau la baza acestei reorganizări a poliţiei în mediul rural sunt arondarea secţiilor rurale de poliţie pe aria teritorială de competenţă a parchetelor de pe lângă judecătorii, actualele secţii de poliţie rurală coordonând 5-10 posturi de poliţie, în funcţie de aşezarea geografică şi topografică a comunelor, căile de comunicaţii şi distanţa dintre ele, suprafaţa administrativă, numărul populaţiei şi evident starea infracţională.

Spuneţi-ne vă rog cum funcţionează exact noua structură. Câte secţii de poliţie rurală avem, unde funcţionează acestea, ce s-a desfiinţat şi ce a rămas ca bun din vechea structură?

BĂTRÎN. La ora actuală, la nivelul IPJ Arad, există 10 secţii de poliţie rurală şi 3 poliţii comunale la Vinga, Vladimirescu şi Şiria. Secţie de poliţie rurală există la Arad (care are arondate localităţile rurale din proximitatea municipiului). Mai sunt: Secţiile de poliţie rurală Pecica, Chişineu-Criş, Sintea Mare, Lipova, Săvârşin, Ineu, Beliu, Sebiş şi Gurahonţ. Toate aceste secţii au arondate 5-10 foste posturi de poliţie. Practic, oamenii trebuie să ştie că toate sediile fostelor posturi de poliţie au rămas funcţionale. Acolo, localnicii pot găsi zilnic, între orele 8.00-16.00, un poliţist, care a lucrat la post şi la care se pot adresa cu problemele pe care le au. Modificarea constă în faptul că, dacă până la reorganizare, după orele 16,00, la post era de serviciu un singur poliţist care intervenea în cazul producerii unor evenimente, acum, în cadrul secţiilor de poliţie rurală, se patrulează în echipe şi pe schimbul doi şi trei. Cu alte cuvinte, oamenii din localităţile rurale beneficiază acum, permanent, de prezenţa poliţiştilor, iar intervenţia oamenilor legii poate fi mult mai promptă şi fermă. În acest mod sperăm ca ultrajele asupra poliţiştilor să scadă.

În posturile de poliţie rurală există, aşa cum spuneaţi, zilnic, câte un poliţist care, cel puţin în teorie, răspunde nevoilor cetăţenilor până la ora 16.00. Când acesta este plecat în concediu, ce se întâmplă? Se închid uşile poliţiei din localitate?

BĂTRÎN. Serviciul de calitate în slujba cetăţenilor este una din priorităţile poliţiei arădene, astfel încât nici o secundă nu se pune problema ca oamenii să nu aibă poliţişti la care să poate apela. În situaţia în care, cum e şi normal, poliţiştii de la sediul posturilor se află în concediu, acolo se va afla un alt poliţist. Să nu uităm că la vechile posturi de poliţie erau doi sau chiar trei poliţişti, aşa că acest lucru a fost luat în calcul şi acum şi oamenii vor avea permanent un poliţist în localitate.

În schimburile 2 şi 3 prin localităţi patrulează Poliţia intercomunală. Pe hârtie sună bine, dar faptic există suficient carburant? Se vorbea de o normă de 600 de litri pe lună, dar de la vorbe până la fapte drumul e lung. Vă întreb astfel pentru că, potrivit noii organizări, câte o patrulă, două de poliţie deservesc până la 8 localităţi, adică străbat zeci de kilometri pe zi iar problema carburanţilor e una veche în IPJ şi nu numai.

BĂTRÎN. Aşa cum spuneam anterior, deservirea populaţiei şi asigurarea ordinii şi liniştii publice sunt priorităţi ale poliţiei şi nu s-a pus niciodată problema să ne aflăm în situaţia de a nu putea interveni, din cauza lipsei de carburant. Sigur că, în contextul actual, cu toţii încercăm să facem economii, să ne gestionăm cu responsabilitate toate resursele, dar asta nu înseamnă, repet, să nu putem interveni la solicitările populaţiei.

Cine soluţionează dosarele penale? Nu e prea multă încărcătură pentru un singur poliţist de post? Vor lucra şi cei de la patrulare pe dosarele penale?

BĂTRÎN. Este foarte bine venită întrebarea d-voastră. În cadrul secţiilor de poliţie rurală, există un compartiment cu poliţişti specializaţi pe linie de cercetare penală, iar în timp ce aceştia vor desfăşura astfel de activităţi, poliţiştii care patrulează nu vor fi încărcaţi cu aceste dosare.

Haideţi, ca de final, să luăm un caz ipotetic, să vedem dacă putem linişti temerile oamenilor. Aveţi trei solicitări în acelaşi timp, pe aceeaşi zonă. Cine va decide care sunt cele două cazuri mai importante la care se vor deplasa, de pildă, cele două patrule din zonă?

BĂTRÎN. Oamenii trebuie să ştie că toate situaţiile în care suntem solicitaţi pentru noi sunt importante. Există, însă, intervenţii cu prioritate în funcţie de pericolul iminent, care ar putea exista în momentul sesizării, adică, mai pe scurt, în situaţia în care ar exista riscul ca viaţa sau integritatea corporală a unor persoane să fie puse în pericol, în acele momente. Apoi, există priorităţi legate de momentul operativ, adică posibilitatea ca suspecţii unei infracţiuni să poată fi prinşi în flagrant, sau cât mai repede, în funcţie de datele existente la sesizare.

> La secţiile rurale îşi desfăşoară activitatea 218 poliţişti care au în dotare aproximativ 80 de autovehicule

Ca să vă răspund la întrebare, în situaţia în care sunt semnalate concomitent trei cazuri, cel care decide, în funcţie de aspectele pe care le-am precizat anterior, asupra priorităţii cazurilor, este ofiţerul de serviciu de la nivelul Inspectoratului Judeţean de Poliţie, cel care coordonează, pe baza datelor primite de la persoana care a sesizat evenimentul, şi, sigur, pe baza informaţiilor pe care le solicită patrulele aflate în teren.

Asta nu înseamnă, repet, că la celelalte cazuri nu se intervine. Doar că cea mai apropiată patrulă de poliţie se va deplasa cu prioritate acolo unde situaţia operativă prezintă gradul cel mai mare de risc.

Ca să dau un exemplu, dacă se sesizează concomitent că, pe raza unor localităţi ce aparţin unei secţii de poliţie rurală, s-au furat găinile din gospodăria unui localnic, un viol sau o tâlhărie, este evident că priorităţile de intervenţie sunt ultimele două, deoarece în astfel de situaţii există un pericol iminent asupra vieţii sau integrităţii corporale a victimei, iar infracţiunile respective sunt mult mai grave.

Şi ca să liniştim, aşa cum spuneaţi, temerile oamenilor, vă mai spun că, urmare a reorganizării poliţiei în mediul rural, la secţiile rurale îşi desfăşoară activitatea 218 poliţişti care au în dotare aproximativ 80 de autovehicule.

Nu ştiu, încă, dacă populaţia a sesizat deja, dar statisticile noastre zilnice evidenţiază faptul că numărul constatărilor în flagrant, precum şi numărul confiscărilor (material lemnos, produse agricole etc.) au crescut. Faptul că aceste constatări sunt făcute pe timp de noapte ne confirmă că sunt rezultatul prezenţei în stradă a poliţiştilor de la secţiile rurale şi că noua organizare este de bun augur şi în folosul cetăţenilor. Aş menţiona, de asemenea, în aceeaşi ordine de idei, şi numărul în creştere al constatărilor făcute de poliţiştii rutieri.

Solicită facilităţi pentru transportul şcolar

ARAD. Deputatul arădean Marius Göndör, alături de alţi doi colegi ai grupului PDL din cadrul Camerei Deputaţilor, au adus în atenţia ministrului Boagiu o problematică legată de Administraţiile Publice Locale care gestionează transportul şcolar.

„Autorizarea transportului şcolar a devenit o povară cu care se confruntă din ce în ce mai mulţi primari, iar de multe ori, din lipsa fondurilor necesare efectuării plăţii aferente procedurii de autorizare, aceştia se află la limita legalităţii. Nu puţine sunt situaţiile în care Primăriile sunt amendate de către reprezentanţii A.R.R., cu sume ce le depăşesc cu mult posibilităţile financiare. Consider că transportul şcolar reprezintă o situaţie particulară care impune adoptarea urgentă a unor măsuri speciale, cum ar fi scutirea de taxa respectivă”, a declarat deputatul PDL Marius Göndör. Parlamentarii au solicitat un punct de vedere al Ministerului privind problema adusă în vedere şi totodată un termen până la soluţionarea acesteia.

JA-S.T.

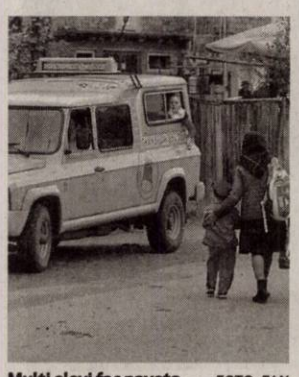

Mulţi elevi fac naveta FOTO: FAN

Pieţele arădene, sub lupa PNL

Florin Galiş crede că este necesară o strategie de modernizare.

ARAD. Preşedintele organizaţiei municipale a PNL Arad, Florin Galiş, consideră că, la ora actuală, pieţele arădene nu mai corespund standardelor, afectând capacitatea de oraş comercial. Galiş consideră că trebuie dezvoltată o strategie în acest domeniu, avându-se în vedere toate aspectele negative: lipsa parcărilor şi a spaţiilor de depozitare a produselor, taxele mari, laboratoarele sanitar-veterinare depăşite, existenţa speculanţilor etc. Organizarea pieţelor, spune Galiş, trebuie să încurajeze producătorii, să le asigure condiţii cât mai bune de desfacere.La modul concret, Galiş propune ca hala din Piaţa Catedralei să fie înlocuită de o clădire cu patru etaje, care ar putea găzdui inclusiv aşa numita piaţă a ruşilor, restul spaţiului din zona catedralei urmând a fi amenajat corespunzător, pentru a pune în valoare zona, din punct de vedere arhitectural. Aproximativ acelaşi lucru, spune Galiş, se poate face şi în Piaţa Mihai Viteazul. „Viziunea administraţiei- oricare ar fi ea- în privinţa pieţelor agroalimentare, trebuie să se schimbe”, deoarece acesta este un element important în aducerea Aradului la statutul de municipiu de rangul unu.

> Rolul comercial este esenţial pentru Arad
> FLORIN GALIŞ

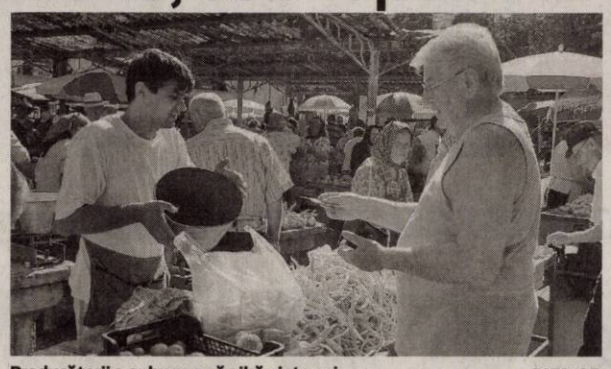

Producătorii s-ar bucura să aibă pieţe noi FOTO: S.T.

JA-S.T.

Bine te-am rătăcit, Incognito!

ARAD. La Cafe Boéme (str. Episcopiei, nr. 19-21), va avea loc joi, 22 septembrie, ora 18.00, lansarea cărţii „Bine te-am rătăcit, Incognito!” de Bogdan Munteanu, volum apărut recent la Editura Limes. Invitaţi: Viorel Marineasa şi Tudor Creţu. Prezintă poeta Lia Faur. **JA-V.F.**

Afişul evenimentului FOTO: FAN

RAVA

Societatea Profesională CASA DE INSOLVENTA **RAVA** SPRL desemnat de către Tribunalul Arad în **dosar** 1559/108/2009, în calitate de lichidator judiciar al **S.C HOINAR TRUCK SHOP S.R.L.** (in faliment, in bankruptcy, en faillite)

ANUNTĂ

Vânzarea imobilului - imobilul situat in Arad, Calea Radnei, nr. 182 construcţie cu destinaţie actuală magazine + curte, în suprafaţă de 454 mp, conform CF.nr.2414 Arad, nr. Top.2448/662/B/15/1, aparţinând societăţii SC HOINAR TRUCK SHOP S.R.L, la pretul de 75.000 EUR, plătibil esalonat în 4 rate, pe o perioada de 18 luni de la data semnarii contractului de vanzare-cumparare, dupa cum urmeaza:

Avans 10.000 euro la data semnarii contractului de vanzare-cumparare;
Restul de 65.000 euro in 4 rate si anume:

1. Prima rata de 20.000 euro la 5 luni de la data semnarii contractului de vanzare-cumparare;
2. A doua rata de 15.000 euro la 5 luni de la achitarea primei rate;
3. A treia rata de 15.000 euro la 4 luni dupa achitarea celei de a doua rate;
4. A patra rata de 15.000 euro la 4 luni dupa achitarea celei de a treia rate.

Persoanele care doresc să formuleze contraofertă, vor depune contraoferta in termen de 30 zile de la data aparitiei prezentei, la sediul lichidatorului judiciar din Arad str.Salacz (fost Macinului), nr. 3A zilnic intre orele 10-15, însoţită de dovada achitării cauţiunii în valoare de 10.000 eur, depusă în contul unic al lichidării, deschis pe numele SC HOINAR TRUCK SHOP S.R.L la Alpha Bank SA - Sucursala Arad sub nr. RO31BUCU571043832511RO01.
Menţionăm că, în caz de oferte egale v-a fi preferat promitentul- cumpărător.

Informaţii suplimentare la tel. 0357-428897, sau la sediul lichidatorului judiciar.

(414 895)

RAVA

CASA DE INSOLVENŢĂ RAVA SPRL

în calitate de administrator judiciar ANUNŢĂ TOŢI CREDITORII **DEBITORULUI**

SC ALSO INDUSTRIAL SRL

cu sediul social în Arad, str. Episcop Roman Ciorogariu, nr. 88, jud. Arad, înregistrată la Oficiul Registrului Comerţului de pe lângă Tribunalul Arad sub nr. J02/2460/2006, având Cod Unic de Inregistrare 20202837, că faţă de această societate a fost deschisă procedura generală a insolvenţei prevăzută de Legea nr. 85/2006, prin Încheierea comercială nr. 1299 pronunţată în data de 06.09.2011 de către Tribunalul Arad, secţia Comercială, Contencios Administrativ şi Fiscal în dosarul nr. 2180/108/2011.

Termenul limită pentru înregistrarea cererii de admitere a creanţelor asupra averii debitorului este data de **21.10.2011.** În temeiul art. 76 alin. (1) din Legea nr. 85/2006 privind procedura insolvenţei, nedepunerea cererii de admitere a creanţei până la termenul menţionat atrage decăderea din drepturi privind creanţa/creanţele pe care le deţineţi împotriva debitorului. Termenul limită pentru verificarea creanţelor, întocmirea, afişarea şi comunicarea tabelului preliminar al creanţelor este data de **08.11.2011.** Contestaţiile se pot formula în termen de 5 zile de la publicarea în Buletinul Procedurilor de Insolvenţă a tabelului preliminar. În termen de 10 zile de la primirea prezentei notificări, pentru motive întemeiate, creditorii pot face opoziţii la deschiderea procedurii.

Debitorul **SC ALSO INDUSTRIAL SRL** are obligaţia ca în termen de 10 zile de la deschiderea procedurii să depună la dosarul cauzei documentele prevăzute la art. 28 alin. (1) din Legea privind procedura insolvenţei.

Informaţii suplimentare la tel. (0357)428.897 sau la sediul profesional al administratorului judiciar **CASA DE INSOLVENŢĂ RAVA SPRL** *situat în Arad, Str. Salacz Gyula (fosta Str. Măcinului), Nr. 3A, Jud. Arad.*

(414882)

SC ERGAD TECHNOLOGY SRL

Arad, str. Pădurii nr. 24, firmă cu capital integral italian
care activează în domeniul industriei electronice

ANGAJEAZĂ

TEHNICIENI ELECTRONIŞTI:
Pentru control şi reparare plăci electronice cu tehnologia SMD şi montarea componentelor în SMD

Cerinte: Experienţă
Cunoaşterea limbii italiene
Cunoaşterea şi capacitatea de a citi schemele electronice;
Capacitatea de a suda componentele SMD;
Disponibilitate pentru deplasări în Italia.
Vârsta maximă 40 de ani.
Se vor specifica în curriculum vitae experienţele de muncă în domeniul electronicii

FEMEI ŞI BĂRBAŢI PENTRU MONTAREA COMPONENTELOR ELECTRONICE:
Cu experienţă în cositorirea plăcilor electronice şi control de calitate.

Cerinte: Cunoştinţe de producţie/asamblare/sudare plăci electronice.
Disponibilitate pentru deplasări în Italia.
Vârsta maximă 40 de ani.

Se oferă: pachet salarial atractiv
decontare transport tramvai
tichete de masă din prima zi
pregătire profesională în condiţii optime, la standarde internaţionale

Trimiteti CV la adresa: otilia.dimeny@ergad.com sau prin fax 0257-306194

(391585)

GARSONIERE

• **Vând garsonieră** confort I, renovată, str.Praporgescu. Preţ negociabil, 0740.098.343. 398170

• **Vând garsonieră** confort 2, 34 mp lux, 12.700 euro, www.prosper- imobiliar.com, 0755.079.999, 0740.202.921, 415718

• **Vând urgent** garsonieră Micălaca, str. Săvârşin, et. 4, confort 1, cameră, bucătărie, baie, hol, balcon închis, 38 mp+ o altă încăpere cu intrare separată de 9 mp, preţ 17.800 Euro, negociabil, 0742.426.198. 405307

AP.1 CAMERĂ

• **Vând Ap.1** cameră, Vlaicu- Poetului, 33mp, cameră, bucătărie, baie, balcon, hol, 21.000 Euro. Telefon 0742.456.769. 415511

• **Vând Ap.1** cameră, 46mp, et. 1, contorizat, balcon termopan, baie, bucătărie mari, pivniţă, 0744.692.130. 409287

• **Vând apartament** cu 1 cameră mare, bucătărie, baie cu vană, zona Podgoria, parter cu scurgere separată, telefon: 0724.216.964. 355619

• **Vând apartament** o cameră, bucătărie, baie, etajat, ultracentral, 22.000 Eur. Tel. 0744.550.793. 417478

AP.2 CAMERE-ARAD

• **Vând Ap.** 2 camere et. III, balcon mare 70 mp total, semidecomandat, zona Podgoria în curte la Pizza OK, termopane, uşă metalică, 48.000 Euro.Informaţii telefon 0722.609.755. 412427

• **Vând apartament** central, parter stradal, ideal firme, 65.000 Euro, 0756.245.548. 412291

• **Vând apartament** cu două camere la Fortuna sau schimb tot cu două la UTA. Tel. 0770.213.525. 364336

• **Vând apartament** frumos 2 camere, decomandat, str.Imaşului 4/4, 34.500 Eur,0727.786.186. 415878

• **Vând apartament** în bloc nou, etaj I, 2 camere, parcare curte centrală proprie, zona Spital Judeţean. ☎0762.213.545. 405396

• **Vând apartament** 2 camere, zona Centrală, liniştită garaj nedemolabil, cărămidă, termopane, termotecă, preţ negociabil, 0747.569.124, 0736.851.266. 388368

• **Vând apartament** 2 camere, 71 mp, central, termotecă, parchet, gresie, 23.000 Euro, negociabil, ☎0745.387.368, ☎0755.114.380. 393501

• **Vând apartament** 2 camere, P- ţa Spitalului, etaj I, amenajat, mobilat, 83 mp. Tel. 0744.577.990. 205162

• **Vând apartament** 2 camere, Romanilor, balcon mare, etaj 1/4, termopane, unele îmbunătăţiri, telefon: 0726.672.624, 33.000 euro/neg. 397946

• **Vând apartament** 2 camere, bloc nou, centrală proprie, parcare în curte, etaj I, II, III, str. Cocorilor nr. 5. ☎0762.213.545. 405396

• **Vând apartament** 2 camere, bloc Libelula, etaj intermediar, 29.500 Euro. Telefon ☎0744.849.390. 412303

• **Vând apartament** 2 camere, ultracentral, 86 mp, parter, 23.000 Euro!!! Telefon ☎0257/228411. 412305

• **Vând apartament** 2 camere, Romanilor, decomandat, etaj intermediar, mobilat, 28.500 Euro, 0749.437.964. 412306

• **Vând apartament** 2 camere, parter, Praporgescu, amenajat, centrală, gaz, preţ 49.500 ₹ euro, telefon. 0743.171.046, 0724.347.972. 412463

• **Vând apartament** 2 camere, lângă Hotel Parc, 60 mp neamenajat, 29.500 euro, www.prosper- imobiliar.com, 0755.078.888, 0755.077.777. 415718

• **Vând apartament** 2 camere central/ Episcopiei 92 mp, ultracentral, preţ: 44.000 euro. www.prosper- imobiliar.com, 0755.078.888, 0755.077.777 415718

• **Vând apartament** 2 camere, Grădişte, 2/4, bucătărie 10 mp, 24.500 Eur,0721.537.739. 415961

• **Zona Subcetate,** apartament nou, 2 camere, zonă rezidenţială, mobilat şi utilat lux, preţ 47.000 Euro. Telefon 0744.630.176, 0748.070.708. 393541

AP.2CAMERE-JUDEŢUL ARAD

• **Vând/schimb cu** apartament 2 camere central etaj I- II, casă 3 camere, mansardă, balcon, 2 bucătării, baie, 2 coridoare, living, garaj, zugrăvit recent, termopane, grădină 1.000mp, în Curtici, 45.000 Eur/negociabil, 0752.425.210. 412576

AP.3 CAMERE-ARAD

• **Vând apartament** central, 3 camere+ mansardă, 45.000 Euro. Telefon 0756.245.548. 412289

• **Vând apartament** central, 180 mp locuibili, 95.000 Euro. Telefon 0756.245.548. 412290

• **Vând apartament** 3 camere, teren 480 mp, 25.000 Eur, 0745.990.492. 408684

• **Vând apartament** 3 camere zona Fortuna, str. Predeal, Bl. 8, sc. C, ap. 14. Tel. 0770.452.758. 412507

• **Vând apartament** 3 camere, mobilat, Miorita, bloc 128, etaj 1/4. Telefon 0746.291.204. 413034

• **Vând apartament** 3 camere decomandat, etaj I, Podgoria, pretabil sediu firmă, preţ negociabil la vedere. 0744.510.406. 415577

• **Vând apartament** 3 camere, zona Piaţa Mare, etaj II, decomandat, 86 mp, neamenajat, 37.300 euro, www.prosper- imobiliar.com, 0755.079.999, 0755.076.666. 415718

• **Vând apartament** 3 camere, zona Micălaca 100, parter, semidecomandat, 80 mp, 34.000 euro, www.prosper- imobiliar.com, 0755.079.999, 0755.076.666. 415718

AP.4 CAMERE-ARAD

• **Vând apartament** 4 camere în Alfa, mobilat, utilat, electrocasnice, termotecă, parchet, gresie, faianţă, termopane, izolat termic suplimentar, boxă pivniţă, 101 mp, 42.000 Euro, negociabil, 0745.387.368, 0755.114.380. 393505

APARTAMENT LA CASĂ

• **Vând apartament** la casă, 4 camere, 3 băi, Vlaicu, str. Şcoalei, 29.000 Eur. Tel. 0740.045.012. 408682

• **Vând apartament** ultracentral în casă (1 cameră, bucătărie, baie, cămară, boxă) fără îmbunătăţiri, 0745.315.895. 353202

• **Vând apartament** ultracentral în casă (2 camere, bucătărie, baie, cămară, 2 boxe) S- 92 mp, fără îmbunătăţiri, telefon 0745.315.895. 353202

• **Vând apartament** ultracentral în casă (2 camere, bucătărie, baie, boxă) totul nou, izolat exterior, 0745.315.895. 353202

CASE-ARAD

• **PF. vând** urgent casă zona P- ţa Sărbească D+P+anexe. Tel. 0726.065.268. 415564

• **Vând casă** Aradul Nou, 4 camere, 2 bucătării, toate utilităţile, ST 980 mp, 0770.761.584. 403987

• **Vând casă** frumoasă în cartierul Funcţionarilor, 0728.171.979, 0757.594.668. 412453

• **Vând casă** Mureşel mansardă în curte, toate utilităţile, 72.000 euro/neg., 0741.565.573. 397934

• **Vând casă** ultracentral, 5 apart. (8 cam, 5 bucătării, 4 băi, cămară, debara, terasă, pivniţă) S.t- 490 mp, 0745.315.895. 353202

• **Vând casă** ultracentral, ST 500 mp, curte singur, variante, 0753.751.791. 405450

• **Vând casă** 3 camere, bucătărie, baie, antreu, intrare auto, garaj, singur în curte, teren total 364 mp, zona Poliţia Judeţeană Arad. Telefon 0744.589.974. 393508

• **Vând 11** ha teren cu sălaş lângă Han, curent trifazic, livadă pomi, pescărie, 0744.577.990. 204954

CASE-JUDEŢUL ARAD

• **Vând (schimb)** casă, Macea, 4 camere, baie, anexe.Telefon 0722.227.413. 412406

• **Vând casă** imediat ocupabilă, 3 camere, grădină mare, lângă Chişineu- Criş. Tel. 0726.433.752, seara între orele 19- 21. 417492

• **Vând casă** în Sebiş, str. Orizontului, 38.000 Eur/negociabil.Telefon 0751.160.827, 0770.213.688. 407697

CASE DE VACANŢĂ-JUD ARAD

• **Vând casă** de odihnă în Baraţca. Telefon. 0744.621.260. 395741

CASE DE VACANŢĂ-ALTE JUDEŢE

• **ARIEŞENI, teren- construcţii** cabane- vacanţă, curent- electric, eventual cabană, ski, 0722- 257409. 371855

VILE-JUDEŢUL ARAD

• **Vând vilă** (P+M), 223 mp, comuna Dorobanţi, în roşu, geamuri şi uşi termopan, 1410mp, 33.000 Eur (eventual schimb cu casă 3 camere, maximum 20 km de Arad (Zădăreni- Felnac). Tel. 0723.631.020. 412570

• **Vând vilă** 25 km de Arad, toate utilităţile, teren mare, livadă mare. Merită văzută! Posibilitate de plată în 2 rate. Telefon: 0755.402.588. 414612

SPAŢII COM-ARAD

• **De vânzare** sau închiriere casă cu afaceri ex: alimentară, spălătorie, vulcanizare, laborator în Micălaca, 1.000 mp, preţ negociabil, zonă centrală. Telefon ☎0751.459.461. 409616

• **Vând ABC** cu fond de marfă şi dotări.Telefon 0744.646.914. 404433

• **Vând 2** hale mici. Telefon: 0746.178.999, 0722.542.103. 405633

• **Vând/închiriez spaţiu** 134 mp, în zona 300, Micălaca, lângă universitate, preţ 59.000 euro, sau 300 euro/lună, 0720.276.455. 412463

• **25.500- mp şoseaua** NĂDLAC, front- stradal, bun pensiune, parking- auto, 0722- 257409. 371856

SPAŢII COM-JUDEŢUL ARAD

• **Vând sau** închiriez spaţii comerciale în Lipova, amenajate, suprafaţă 77 mp şi 130 mp, zonă centrală. Informaţii la telefon 0744.608.488 între orele 8:00- 17:00. 415859

TERENURI LOCAL

• **Ocazie!!!Vând teren** 17.000 mp situat în Arad, str. 6Vânători (lângă reprezentanţa KIA) front stradal 86 m, utilităţi, preţ negociabil. Telefon: 0729.075.031. 388342

• **Vând loc** de casă, Arad. Preţ negociabil, Bujac. Tel. 0721.795.296. 412935

• **Vând teren** agricol zona Aeroport- Ceala, 3.5 hectare, preţ negociabil, telefon: 0744.577.738. 414526

• **Vând 281** mp, în Gai, strada M.Manole 25, FS 16 ml, 50 euro/mp, 0729.155.499. 377241

• **Vând 719** mp pe colţ în Gai, strada Corcheş 44, 90.000 euro/negociabil. 0729.155.499. 377241

TERENURI JUDEŢ

• **Vând foarte** ieftin teren intravilan, Secusigiu, 1440 mp, 0724.134.170. 415673

• **Vând pădure** în Agrişu Mare, informaţii, telefon: 0723.663.422, 0745.471.203. 349952

• **Vând teren** (fostă vie) S= 4894 mp, Valea Crucii, Pauliş, 0745.315.895. 353202

• **Vând teren** arabil în Bodrogul Vechi 3 ha, 9000 euro, telefon: 0751.238.210. 409308

• **Vând teren** extravilan cu baltă, fostă balastieră, 35.000 Eur, 0744.280.849. 408237

IMOBILE CHIRII

• **Închiriez Ap.2** camere zona Podgoria în curte la Pizza OK (Macul Roşu), 180Euro+ garanţii, 0722.609.755. 412431

• **Închiriez apartament** ultracentral în casă (1 cameră +dep) mobilat+ utilat, 0745.315.895. 353202

• **Închiriez apartament** 2 camere, zona Podgoria, mobilat şi renovat pe termen lung. Informaţii la d- na Tulcan: 0257/ 231.373, 0727.809.492. 371965

• **Închiriez apartament** 4 camere, ultralux, mobilat modern, totul nou, Micălaca, 450 euro, 0756.056.780. 397946

• **Închiriez apartament** 2 camere, amenajat, zona 300, lângă Universitate. Tel.0740.755.724. 398742

• **Închiriez apartament** cu o cameră, mobilat, utilat în Arad, Micălaca, str. Mioriţei. Tel. 0771.355.327. 399206

• **Închiriez apartament** 2 camere, nemobilate, Revoluţiei 24, etaj I, balcon 4.5 m înălţime interioară, vedere spre centru, Polivalentă, Catedrală, excelent pentru sedii firmă, birouri, cabinete. Informaţii 0747.604.617. 405633

• **Închiriez apartament** zona Piaţa Mică, pe termen lung. Tel. 0744.299.591. 409314

• **Închiriez apartament** 3 camere, central, 200 Euro, 0756.245.548. 412288

• **Închiriez apartament** 4 camere, zona A.Vlaicu, 200 Eur+garanţie, 0742.522.366, 0749.978.978. 412444

• **Închiriez apartament** 3 camere, P- ţa Mică, mobilat, utilat, 250 Eur.Tel.0723.308.286. 412483

• **Închiriez apartament** 2 camere Fortuna, mobilat, aragaz, frigider, maşină spălat, televizor, 170 Euro, 0723.600.510. 412529

• **Închiriez apartament** una- două camere, mobilat, ultracentral,în spate la Mc Donald's, 0721.825.890. 412530

• **Închiriez apartament** zona Intim, 2 camere, mobilat şi utilat modern. Tel. 0740.171.966. 412886

• **Închiriez apartament** 3 camere, mobilat, utilat modern, la Z27, cu centrală. 0758.747.696. 414612

• **Închiriez apartament** 3 camere, utilat, decomandat, contorizat, 2 băi, cămară, lângă facultatea Aurel Vlaicu, 200 eur+200 eur garanţie. 0723.052.187, 0729.939.054. 415577

• **Închiriez casă** muncitori, Bujac, 5 camere, 300 Eur, mobilată, 0723.308.286. 412500

• **Închiriez casă** 5 camere, Aradul Nou, mobilată, utilată, 450 Euro. Telefon ☎0257/ 228411. 412302

• **Închiriez garsonieră** mobilată, 80 euro, prefer elevă- studentă. Telefon: 0721.650.015. 409299

• **Închiriez garsonieră** central, renovată şi mobilată modern. Telefon 0741.015.910. 409605

• **Închiriez garsonieră** confort 1, Micălaca, mobilată, utilată, 100 Eur, 0723.308.286. 412485

• **Închiriez garsonieră** în Alfa 100 Eur/lună în care este inclus satelit, internet şi parcare cu pază. Tel. 0722.592.530. 415525

• **Închiriez pe** termen lung apartament 2 camere, Alfa, parter, recent renovat, termopan, bucătărie utilată, TV. Telefon 0720.004.459. 412294

• **Închiriez sau** vând apartament 2 camere, strada Eminescu. Tel: 0744.784.910. 414612

• **Închiriez urgent** garsonieră mobilată, gaz, satelit, frigider, televizor, 0751.382.017, 0257/380344. 412476

• **Închiriez(ofer) garsonieră** confort I, Miorita, Micălaca, utilată, 0741.243.637, 0357/ 802294. 412442

• **Închiriez/vând casă** 4 camere, zona UTA, pretabil sediu firmă. 0744.621.260. 395741

• **Caut chiriaş** urgent, o familia serioasă, o cameră cu bucătărie, mobilată, Arad, Oituz 200. 0751.469.161. 415535

• **Caut să** închiriez apartament 2- 3 camere ne/mobilat, 0756.495.174. 415641

• **Dau în** chirie apartament 2 camere, baie, tot confortul, aranjat modern, la casă în Grădişte. Informaţii tel 0749.596.800. 398810

• **Dau în** chirie apartament 3 camere, mobilat(Intim), 250 Eur, 0726.289.694. 415590

• ●**Dau în** chirie apartament 3 camere mobilat (termotecă), Vlaicu,250 Eur,0722.606.527. 415603

• **Dau în** chirie apartament 2 camere, mobilat nou, Micălaca, 250Eur,0722.606.527. 415632

• **Dau în** chirie garsonieră mobilată. Preţ accesibil. Informaţii: 0740.978.151. 417485

• **Ofer spre** închiriere apartament 2 camere, parter, amenajat, centrală, gaz, bun pentru birouri, locuinţă. Telefon: 0743.171.046, 0724.347.972. 412463

• **Ofer spre** închiriere garsonieră în Arad, zona Piaţa Mică şi apartament în Sebiş, 0257/310197, 0744.753.999. 412487

• **Pensiune 3** ☆☆☆oferă cazare pentru grupuri de minim 2 persoane, lunar, 600 lei/persoană. ☎0751.866.774. 352642

• **Primesc o** fată în gazdă. Tel. 0257/218984, 0749.381.079. 415749

SPAŢII COM-ARAD

• **Închiriez spaţiu** comercial ultracentral. Tel. 0722.344.810. 412883

SCHIMB LOCUINŢE-ARAD

• **Schimb apartament** 2 camere, zona centrală, garaj cărămidă nedemolabil, termopane, termotecă, cu apartament 1 cameră plus diferenţă. 0747.569.124. 388368

TEREN-ARAD

• **Cumpăr teren** în cartierul Gai, cu sau fără construcţii. Telefon: 0746.178.999, 0722.542.103. 405633

TEREN-JUDEŢUL ARAD

• **Cumpăr teren** arabil extravilan în pusta Şoimoş, Păuliş, Sâmbăteni, la preţ avantajos. Tel. 0742.297.770, 0735.860.996. 391583

OFERTE LOCURI DE MUNCĂ

• **Alimentară P- ţa** Catedralei angajează vânzătoare, casierite, studii medii experienţă, 0726.227.377. 415506

• **Angajăm brutari** cu experienţă. Telefon: 0257/212.829, 0740.091.727. 415553

• **Angajăm confecţionere** cu experienţă pentru cusut tapiţerie. Informaţii telefon 0723.227.510. 415445

• **Sală fitness** angajează fată recepţie (bar) 800 ron/lună şi instructor fitness. ☎0721.777.024. 412410

• **Angajăm feliatori** pâine şi şofer distribuitor cu experienţă. Telefon 0744.875.054. 417480

• **Angajăm instalatori** cu experienţă, salar în funcţie de performantă. ☎0744.556.869. 414576

• **Angajăm la** Mall ospătărite, bucătari, ajutor bucătar, langoşărese. Telefon: 0726.120.260. 415570

• **Angajăm manipulant** mărfuri pentru depozit frig. Vlaicu. Tel: 0748.083.717. 414473

• **Angajăm muncitoare** producţie Sânicolaul Mic. Salar atractiv. Informaţii: 0257/206211. 417083

• **Angajăm patiser(ă)** cu experienţă, condiţii lucru excelente, Hunedoarei 52, 0744.183.085. 409468

• **Angajăm personal** pentru locurile de joacă: Gemi Center şi Ziridava. 0744.617.998. 412499

• **Angajăm personal** pentru fast- food, vânzare, bucătărie. Tel. 0744.828.934. 414392

• **Angajăm sudor** cu experienţă în suduri fine.☎: 0740.071.933, 0357/101.334. 391540

• **Angajăm urgent** croitorese cu experienţă în domeniul retuşurilor. ☎ 0732.997.228. 409299

• **Angajăm vânzătoare** cu experienţă în domeniul cărnii şi mezeluri. Telefon: 0748.083.717. 414509

• **Angajăm vânzătoare** magazin pâine şi gestionar(ă) depozit pâine. Telefon 0730.030.119. 406219

• **Angajăm vânzătoare** mezeluri, cu experienţă. Telefon: 0723.128.386. 415553

• **Angajăm vânzătoare** pentru alimentara, două schimburi. Nu conteaza calificarea, 0357/436940. 399101

• **Angajăm zidari** 6, dulgheri 1, Lipova. Tel. 0769.254.903. 415863

• **Angajăm: brutari,** patiseri şi feliatori pâine cu/fără experienţă.Telefon 0730.030.119. 406258

• **Angajez şofer** camion cu experienţă în trafic internaţional. 0758.871.632. 409395

• **Angajez femeie** pentru menaj în Germania, salar 350 euro/lună. 0745.456.740. 415535

• **Angajez la** Sânleani sortatori deşeuri reciclabile. Tel 0722.315.686, 8- 15. 409835

• **Angajez secretara** si pensionara manichiurista, cosmeticeana avantajos, orar flexibil Tel: 0743- 758- 036 412320

• **Angajez tractorist** cu experienţă. Salar motivant. Tel. 0749.617.531. 415874

• **Angajez vânzătoare** la magazin alimentar non- stop. Rog C.V. Tel: 0785.944.087. 409312

• **Angajez vânzătoare** pentru magazin alimentar. Telefon 0744.599.586, 0726.411.010. 409315

• **Angajez vânzătoare** pentru covrigărie. Telefon 0742.121.444. 415033

• **Caut băieţi** pentru montaj tâmplărie PVC.Telefon 0769.048.018. 414688

• **Caut translatoare** de limba Sârbă pentru deplasare, ofer 200 euro/săptămână +cazare şi masă. ☎0742.618.216. 409291

• **Firmă de** construcţii angajează muncitori finisori. Telefon: 0728.890.470. 414527

• **Firmă de** curăţenie:angajează personal la Cinema Moll Gallery.Informaţii 0769.066.948, 0742.820.904. 415444

• **Firmă Profesională** de curăţenie angajează femei şi bărbaţi.Telefon 0257/ 270606. 414613

• **Firmă transport** marfă angajează şoferi cu experienţă pentru internaţional. 0730.565.718. 412473

• **Restaurant angajează** barmani ospătari. Telefon 0724.999.050. 412443

• **Restaurant italian** caută ospătară cu experienţă, maxim 30 ani, 0755.314.470.412892

• **S.C. angajează** brutari şi feliatori. Telefon: 0749.270.196. 412499

• **Societate angajează** muncitor platou benzinărie şi femeie serviciu. Tel. 0257/ 216730. 412430

• **Societate comercială** angajăm personal calificat pentru călcat haine. Telefon: 0722.267.617. 391556

• **Societate comercială** angajează sudor- lăcătuş confecţii metalice. Telefon: 0722.332.360. 404989

• **Tapiţerie angajăm** montatori, tâmplări, manipulanţi. Info 0257/349155. 412484

PRESTĂRI SERVICII

• **Încheiem contracte** pentru colectarea selectivă a deşeurilor reciclabile. Telefon 0722.315.686. 410243

• **A A** Acord Garanţie 2 ani reparaţii maşini spălat,0744.241.398, 0357/401569,0257/ 259146. 412452

• **A Acord** garanţie, repar maşini spălat automate, frigidere, domiciliul clientului, 0257/274600, 0745.395.282. 412873

• **Acord garanţie** reparaţii maşini spălat automate, domiciliu sau atelier, 0745.997.066. 409626

• **Ana- Frig repară** frigidere, congelatoare la domiciliu, ☆garanţie 1 an! ☆ Informaţii 0257/210.420, 0745.967.198. 191899

• **☆Avantajos!Cursuri autorizate** preţuri minime 250 lei, rate, sprijin angajare. Înscrieri: Grup Şcolar Neuman, strada Sava Tekelija, nr: 1, Arad, cursuri_calificare_autorizate@yahoo.com ☎0751.855.929, 0726.964.482. 364576

• **Execut zidărie,** tencuieli, zugrăveli, rigips, termoizolaţii, acoperişuri, renovări, consolidări, 0740.696.157. 405207

• **Executăm zugrăveli,** tencuieli, gresie, faianţă, izolaţii, zidărie. Telefon: 0728.172.700. 414612

• **Nou!!! Sală** de nunţi, botezuri, evenimente, 400 locuri, parcare privată, tot confortul. Reducere 20% pentru nunţiile din 2011! Rezervări la telefon: 0746.056.735. 412807

CONSTRUCŢII

• **Balast, nisip,** sorturi, orice cantitate, duc molozul, factură, judeţ 0745.036.969, 0722.389.480. 218952

• **Vând ţiglă,** vechime 15 ani. Tel. 0762.121.669. 412922

• **Vând lemne** foc esenţă tare. Telefon 0752.661.957, 0722.643.354. 383636

SERVICII FUNERARE

IN MEMORIAM

NON STOP!

KUKI - servicii funerare complete

Oferă toată gama de sicrie, accesorii şi servicii funerare la preţuri avantajoase. **Medic constatator al decesului.**
● cameră toaletat ● cameră frigorifică ● capac frigorific

Ofertă sicriu brad complet echipat, cruce, transport capelă 550 lei

Transport Intern şi Internaţional

Contact: Arad, str. Mihai Eminescu, nr. 4 (în curte) vis-a-vis de Cerbul Albastru
Tel: 0257/211.929, mob: 0723343964
www.inmemoriamkuki.com

(H-698814)

UNIUNEA EUROPEANĂ — GUVERNUL ROMÂNIEI — Instrumente Structurale 2007 - 2013

ANUNȚ PARTICIPARE

SC REMAT MG SA cu sediul în Arad, România, anunță achiziționarea **Instalație de mărunțire de tip shredder pentru prelucrarea deșeurilor de echipamente electrice și electronice** prin procedura de cerere de oferte în cadrul proiectului "Competitivitate prin reciclare: Achiziție instalație pentru reciclarea deșeurilor de echipamente electrice și electronice la SC Remat M.G. SA", (cod SMIS 23924), **cofinanțat prin Fondul European de Dezvoltare Regională prin intermediul Programului Operațional Sectorial Creșterea Competitivității Economice 2007 – 2013.**

Data publicării anunțului: 21.09.2011

1. **Obiectul contractului:** Achiziție instalație de mărunțire de tip shredder pentru prelucrarea deșeurilor de echipamente electrice și electronice
2. **Procedura aplicată** pentru atribuirea contractului de achiziție publică: Cererea de oferte, cu respectarea Instrucțiunilor de achiziții pentru beneficiarii operatori economici privați ai Programului Operațional Sectorial Creșterea Competitivității Economice 2007 – 2013, reprezentând Anexa VII la contractul de finanțare.
3. **Sursa de finanțare a contractului:** Proiectul este cofinanțat din Fondul European de Dezvoltare Regională în cadrul POSCCE 2007 – 2013.
4. **Oferta depusă de ofertant:** Oferta va conține obligatoriu următoarele documente: documente de calificare, oferta tehnică, oferta financiară conform formatelor standard disponibile în documentația pentru ofertanți.
5. **Data limită pentru solicitarea clarificărilor:** 07.10.2011. Se va răspunde la clarificări până la data de 07.10.2011.
6. **Limba de redactare a ofertei:** Limba română / engleză / germană. Ofertele prezentate în engleză / germană vor fi însoțite de traducerea în limba română
1. **Perioada de valabilitate a ofertelor:** min 90 zile de la data limită de depunere a ofertelor
2. **Prețul ofertei:** va fi exprimat ferm în LEI, fără TVA.
3. **Criteriul care va fi utilizat pentru atribuirea contractului:** oferta cea mai avatanjoasă din punct de vedere economic
4. **Adresa la care se depune oferta:** SC REMAT M.G. SA, Str. Câmpul Liniștii, nr. 1, județul Arad, România
5. **Data limită pentru depunerea ofertei:** 07.10.2011, ora 15.00
6. **Ora, data și locul deschiderii ofertelor:** 10.10.2011, ora 10.00, la sediul SC REMAT M.G. SA din Str. Câmpul Liniștii, nr. 1, județul Arad, Romania.
7. **Bugetul maxim alocat** acestui contract este de 3.549.000,00 lei, fără TVA

Documentația de atribuire este disponibilă la adresa Str. Câmpul Liniștii, nr. 1, județul Arad, sau poate fi solicitată prin e-mail la adresa marius@remat-mg.ro sau prin fax la 0257 / 281 711.

Pentru informații suplimentare ne puteți contacta la:
Tel: 0257 / 281 760
Fax: 0257 / 281 711
e-mail: marius@remat-mg.ro
persoana de contact: **Marius Alexandru Mairovitz – Manager de proiect.**

(415862)

Firmă producătoare de dulciuri **angajează comerciant exterior.** Condiții: cunoștințe limbă engleză la nivel de negociere, cunoașterea unei alte limbi prezintă avantaj. Experiență în comerț exterior este obligatoriu. Vă putem rezolva cazarea, așteptăm și perechi. Trimiteți CV cu poză la adresa **allas@felfoldi.hu.** H-415537

- **Vând lemne** foc esență tare, întregi și tăiate. Telefon 0755.251.381. 412292
- **Vând lemne** foc tăiate, crăpate, esență tare. Tel. 0721.592.572. 412649
- **Vând schelă** construcții 15 Euro mp. Telefon 0749.420.209. 412411

AUTO ROMÂNEȘTI

- **Vând caroserie** nouă Dacia 1310, plus toate accesoriile noi, 0744.397.162. 393522
- **Vând Dacia** papuc, 1998, instalație GPL. Telefon 0746.524.479. 417496

AUTO STRĂINE

- **Vând Mercedes** 240 Diesel, 1200RON. Telefon 0749.420.209. 412412
- **Vând Volkswagen** Fox 1,2 benzină 2005, gri metal, 2 uși, 140.000 km, consum 4%, airbag, radio CD original, ABS, aer condiționat(nu clima), stare perfectă.Preț 4000 Euro neg., numere roșii(taxa 280 Euro). Accept variante+diferență.Informații 0722.609.755. 412432
- **Vând VW** Jetta 1,6 FSI, 2007, full options, impecabil, 0749.197.142. 415547

CUMPĂRĂRI AUTO

- **Cumpăr autovehicule** uzate pentru Programul Rabla.Telefon 0744.683.191. 388775

MOTOCICLETE-VÂNZARE

- **Vând ATV** 250cmp înmatriculat sau schimb cu 2 vauchere Rabla.Preț 650Euro.Informații la nr. telefon:0721.731.861. 412439

PIESE DE SCHIMB-AUTO

- **Vând arcuri** și foi arc pentru Camioane și Autoutilitare.Telefon 0740.059.804. 388332
- **Vând elemente** caroserie Dacia 1310, toate noi și de uzină, 0744.397.162. 393532
- **Vând 4** buc cauciucuri 235x70/16 la 80 lei/buc. telefon 0753.337.582. 409293

ELECTRONIC PLUS

- **Vând congelator** 4-7 sertare- 350 Ron, ladă 250 l- 550 l- 400 Ron; presou Saeco profesional 400- 800 Ron; TV color 37- 80, garanție 6- 12 luni, 0746.804.061. 415576
- **Vând mașini** de spălat automate, congelatoare, combine frigorifice, Import Germania, 0257/274600, 0745.395.282. 412881
- **VÂND ieftin electrocasnice second, lăzi, combine, mașini spălat haine, vase, uscătoare, televizoare, anvelope, vitrine comerciale. Rate angajaților, pensionarilor vârstă- boală, ☎0769.005.400.** 8694

MOBIDOM

- **Vând sufragerie** Mara, lemn cireș, sculptată, 3 corpuri. Telefon 0745.534.654. 391711

GHENAU TRADE

Ferestre si usi din profile PVC cu sticla termopan

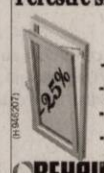

- 3 rate lunare fara comision
- plasa fixa antiinsecte gratis
- transport si montaj gratuit
- gama larga de nuante si modele

REHAU GU BKS GUARDIAN

ARAD : B-dul Aurel Vlaicu nr: 159
tel /fax : 0257-260 . 042
mobil: 0769 - 048 . 018; 0728 - 983 . 375

PIERDERI

- **AF Venus** pierdut comunicare nr.003304 referitor AMEF Olivetti 4050 cu seria 000005919. O declar nulă. 415881
- **Pierdut Certificat** Constatator pe firma APETROAIE IOAN Persoană Fizică Autorizată.Îl declar nul. 415343
- **Pierdut Certificat** Constatator Nr. 69361/30.12.2010 pe firma SC MAVIC DISTRIBUTION 2007 SRL.Îl declar nul. 415524
- **Pierdut certificat** fiscal pe numele de S.C. Finiș Diana S.R.L., C.U.I. RO10437844, cu nr. BL1066886. Îl declar nul. 415577

PLANTE-FLORI

- **Vând 6** tone grâu, preț negociabil. Informații la telefon 0745.535.580 sau 0744.638.502. 405427

ANIMALE-PĂSĂRI DOMESTICE

- **Vând cățel** Dog Argentinian 10 săptămâni și 2 masculi de 2 ani. ☎ 0742.819.082. 414612
- **Vând cățel** Sharpei. Informații telefon 0740.243.533. 414372
- **Vând grăsuni** 30- 40 kg. Telefon 0747.460.610. 416274
- **Vând vacă** pentru sacrificat. Tel. 0746.073.764. 412459

MAȘINI,UTILAJE,INSTALAȚII

- **Vând încărcător** Manitou, an fabricație 1986, încărcătură 3 tone, stare bună de funcționare. Preț 8.000 Eur/negociabil. Tel. 0745.564.394. 395739

AFACERI

- **Vând gheretă** alimentară, în funcțiune, central, vad comercial excepțional, 0724.046.575. 413945
- **Vând/închiriez mese** biliard Darts, noi și second. Tel. 0722.432.133. 415737

ÎMPRUMUTURI FINANCIARE

- **Ofertă! Valută** rapid cu 2- 3% plata la final! Telefon: 0721.492.429. 415577

CITAȚII

- **Se citează** Faur Viorel Petrișor în proces cu Faur Anamaria pentru divorț, dosar nr. 11983/55/2011, Judecătoria Arad, sala 215, termen 11.10.2011. 415559
- **Se citează** moștenitorii cu vocație succesorală după defunct Todea Aurel, decedat la data de 25.03.2011 ultim domiciliu Sântana, jud. Arad, la B.N. Toma Cadariu, Sântana, str. Muncii 146 pe data de 29.09.2011 ora 15:00. 414612

DIVERSE

- **Cumpăr fier** vechi, cupru, alamă, baterii, argint, pene, caroserii, 0741.435.116. 377545
- **Cumpăr mobilă** din lemn curbat, fotolii, măsuțe, candelabre, cărți, porțelanuri și alte lucruri vechi, 0744.203.945. 375026
- **Cumpăr pene** vechi, noi, cupru, alamă, fier, baterii, caroserii, preț bun, 0741.689.068. 371899
- **Vând țiglă** veche. Informații telefon ☎0753.492.142. 412298
- **Vând țuică** curată de prune 53 grade, 0744.397.162. 393901
- **Vând geamuri** cu rolete, 2 uși interior, moară de măcinat, mașină de cusut la curent, uși metalice, motoare electrice. Telefon 0257/286045. 415538
- **Vând mașină** feliat universală, nouă, la jumătate de preț, 0753.337.582. 409293
- **Vând sticlă** pentru seră, 50 buc. Telefon 0753.492.142. 412299
- **Vând struguri** de vin, Fetească. Informații la tel: 0757.109.945. 395741
- **Vând struguri** pentru vin Mustoasă de Măderat, la Șiria, calitate deosebită. Telefon 0724.689.622. 415528
- **Vând 4** vouchere, 1500 Ron, telefon 0740.042.385. 415718

Sc Truck Auto Center Srl
Str Combinatului Fn Loc Vladimirescu
Preluăm autovehicule și tractoare uzate în programul Rabla 2011.Fără programare sau listă de așteptare
Pentru proprietarii pensionari oferim transport **GRATUIT.**
Informații telefon 0744683191
(H-365963)

„S.C. IZOMETAL-MAGELLAN S.R.L.,
titular al proiectului PUZ – Extindere exploatare carieră de piatră în perimetru existent, cu introducerea terenului în intravilanul extins, amplasare stație de concasare, spălare, sortare agregate minerale, amenajare drumuri de incintă în extravilanul localității Lipova, FN (Zona Radna), jud. Arad***, aduce la cunoștința publicului decizia APM Arad de emitere a avizului de mediu conform H.G. nr. 1076/2004.***

Motivele care au stat la baza luării deciziei sunt următoarele:
- planul respectă cerințele legislației privind protecția mediului;
- planul propus nu intră sub incidența art. 28 din Ordonanța de Urgență a Guvernului nr. 57/2007 privind regimul ariilor naturale protejate, conservarea habitatelor naturale, a florei și faunei sălbatice, cu modificările și completările ulterioare;
- planul propus propune realizarea unui culoar de trecere pentru migrarea faunei în zona Ps Pd154/2;
- concluzia Raportului de Mediu elaborat de INCD ECOIND este că prin implementarea „PUZ - Extindere exploatare carieră de piatră în perimetru existent, cu introducerea terenului în intravilanul extins, amplasare stație de concasare, spălare, sortare agregate minerale, amenajare drumuri de incintă" – impactul generat asupra factorilor de mediu va avea efecte nesemnificative în condițiile în care vor fi respectate în totalitate normele de protecția mediului".

(415096)

Cabinet Individual de Insolventa Bodea Marius in calitate de **lichidator judiciar** desemnat de catre Tribunalul Arad, anunta deschiderea procedurii simplificate a insolventei prevazuta de Legea nr. 85/2006 impotriva debitorului SC DUOPAN SRL, nr.dosar 3595/108/2011. Termenul limita pentru inregistrarea cererilor de admitere a creantelor este 21.09.2011; SC GARDA IMMOBILIARE SRL, nr.dosar 3315/108/2011, Termenul limita pentru inregistrarea cererilor de admitere a creantelor este 04.08.2011; SC ROLAND SI FIUL SRL, nr. Dosar 3725/108/2011, Termenul limita pentru inregistrarea cererilor de admitere a creantelor este 05.10.2011; SC PREST POMP SRL ,nr.dosar 4054/108/2011, Termenul limita pentru inregistrarea cererilor de admitere a creantelor este 29.09.2011; SC REMETEA COM SRL,nr.dosar 4514/108/2011, **Termenul limita pentru inregistrarea cererilor de admitere a creantelor este 24.10.2011;. Relatii la telefon 0744.240771**.

(415873)

„SC COMPANIA DE TRANSPORT PUBLIC SA, cu sediul în Arad, Calea Victoriei, nr. 35b – 37, telefon 0257 / 338590, anunță vânzarea prin licitație publică cu strigare a următoarelor mijloace fixe scoase din uz apartinand patrimoniului propriu:

Nr. crt.	Denumire mijloc fix scos din uz	Nr. inventar	Preț pornire, echivalent in LEI la data licitarii(includeTVA)
1	Elevator auto E11	620470	182 Euro
2	Elevator auto E11	620520	182 Euro

Licitația publică cu strigare va avea loc în data de 27.09.2011 si 04.10.2011, cu începere de la ora 10.00, la sediul vânzătorului.

Documentele necesare pentru participarea la licitație sunt:
Copia certificatului Unic de Inregistrare (pentru persoane juridice)
Copia Cartii de Identitate (pentru persoane fizice)
Relații suplimentare se pot obține la sediul vânzătorului, Serviciul Tehnic, telefon 0257 / 338590, interior 195, D-l Ing. Baltă Cătălin.

(415866)

EVIDENȚIAZĂ-TE!

Talon valabil până în 30 septembrie 2011

Text: **DATA apariției:**.....

.....

.....

.....

.....

.....

.....

.....

Date personale:

Nume și Prenume:

Telefon:

Buletin de identitate:

TALON + PREȚUL CATEGORIEI AFERENTE

Anunțurile se preiau zilnic, la ghișeu, până în ora 16[00], după această oră, se pot prelua doar prin intermediul sistemului online de preluare al anunțurilor disponibil pe www.jurnalaradean.ro . Anunțurile de mică publicitate din Jurnal Arădean se publică pe baza talonului din ziar
Redacția nu își asumă responsabilitatea pentru conținutul anunțurilor de mică publicitate!

JURNAL ARĂDEAN

Minunile maicutei si preasfintirului parinte Vasile ajuta oamenii in continuare cu foarte mai probleme in viata.

Sunt Ana vreau sa ii multumesc pe aceasta cale maicutei Filofteia si preotului Vasile aveam foarte mari probleme in familie cu sotul am apelat in multe parti dar nimeni nu ma rezolvat decat maicuta si preotul Vasile domnul sa le dea putere de munca
Tel preot: 0741384845 maicuta: 0743755162
Sunt Emilia din Arad multumesc si eu cu respect acestor minuni dumnezeiesti am o varsta de 44 de ani si nu-mi gaseam perechea potrivita am apelat in foarte multe parti si parca ma chinuia un blestem auzind de minunile maicutei si ale preotului care a ajutat foarte multa lume am apelat si eu si in numai 9 zile lucratoare mi-a gasit sortita de la dumnezeu multumesc cu respect.

Sunt Dan din judetul Arad de profesie inginer vreau sa aduc e aceasta cale mii de multumiri maicutei si preotului am fost despartit de sotie timp de 2 ani cineva a incercat sa ne faca rau si a reusit am apelat in foarte multe parti pentru cale de intoarcere dar nimeni in afara preotului si a maicutei Filofleia care dansa ne-a impreunat cu puterea domnului.

Maicuta Filofteia nu are pretentii financiare.

(H-375012)

S.C. CIVITAS PSG S.R.L.,
lider în domeniul serviciilor de pază,
angajează ȘEF DE OBIECTIV în condiții avantajoase.
CV-urile se trimit la adresa dorobantu@civitaspsg.ro
(H-459435)

DECESE

Cu profundă durere şi mâhnire în suflete anunţăm decesul, la 79 de ani, a celui care a fost soţ, tată, socru şi bunic

Ing.

FLORIAN FĂRCAŞ.

Înhumarea va avea loc joi, 22 septembrie 2011, ora 13:30, de la capela cimitirului din Grădişte. Fie-i somnul veşnic lin!

Vicky, Sorin, Nico şi Papy

Cu durere în suflet anunţăm încetarea din viaţă a celui care a fost tată, socru şi bunic

DUMA DIONISIE (BOANCHIŞU),

din Tauţ, la vârsta de 88 ani.

Înmormântarea va avea loc miercuri, 21 septembrie 2011, ora 13:00, de la capela cimitirului Pomenirea.

Familia îndoliată

Cu adâncă durere în suflet anunţăm încetarea din viaţă a celei care a fost soţie, mamă şi bunică,

DUŞA ELENA,

în vârstă de 71 ani.

Dumnezeu s-o odihnească în pace! Înmormântarea va avea loc Joi, 22 Septembrie 2011, ora 13.00, la Capela Cimitirului Eternitatea (UTA).

Familia îndoliată

Înmărmuriţi de durere, anunţăm decesul celei care fost: mamă, bunică, soacră,
învăţătoare,

ARDELEAN MĂRIOARA,

din Şofronea.

Înmormântarea va avea loc Azi, 21 Septembrie 2011, ora 15.00, de la domiciliu, din Şofronea. Dormi în pace suflet blând! Nu te vom uita niciodată!

Fiica Dana, fiul Dănuţ cu soţia Florica, nepoţii: Oana, Andreea şi Adrian

Cu adâncă durere în suflet anunţ încetarea din viaţă a scumpului meu soţ,

ANDRAŞ CONSTANTIN.

Înmormântarea va avea loc Joi, 22 Septembrie 2011, ora 13.00, de la domiciliul din Păuliş Nr. 606. Dumnezeu să-l odihnească în pace!

Soţia Letiţia Andraş

CONDOLEANŢE

Un gând de mângâiere, compasiune şi sincere condoleanţe colegei noastre Duma Ani în durerea pricinuită de moartea tatălui drag.

Colectivul UPU Arad

Suntem alături de colega noastră Ani Duma în greaua pierdere pricinuită de moartea tatălui drag. Dumnezeu să-l odihnească în pace!

Colectivul Secţiei Chirurgie şi Ortopedie Pediatrică

Publicitate:
0257/210.775; 0257/280.904

Suntem alături de Tina şi Cristi Păiuşan în dificilele momente prin care trec odată cu trecerea în nefiinţă a celei care le-a fost bunica dragă

ŢOLDAN ANA,

din Macea.

Dumnezeu să o odihnească!

Cristi, Ioana şi Cosmin

Prezentăm condoleanţe soţiei Veturia şi fiului Sorin pentru pierderea soţului şi tatălui

FLORIN FĂRCAŞ.

Ana şi Radu Bîscă din Canada

Sincere condoleanţe familiei Fărcaş pentru pierderea soţului

FLORIN.

Fam. Barbura

Suntem alături de colegul nostru prof. dr. ing. Copaci Ion în marea durere pricinuită de pierderea mamei. Sincere condoleanţe!

Colegii de la Facultatea de Inginerie din cadrul Universităţii Aurel Vlaicu Arad

Cu adâncă durere în suflet ne despărţim de cea care a fost mamă şi bunică

MAN RUSALINA.

Nu te vom uita niciodată.

Fiul Simonel şi familia

Suntem alături de colega noastră Emilia Petruse în marea durere pricinuită de pierderea suferită. Transmitem familiei sincerele noastre condoleanţe!

Colectivul firmei AMATEX

COMEMORĂRI

Azi, 21 septembrie, se împlinesc 2 ani de când ne-ai părăsit pentru totdeauna

MATEŞAN

MARIA-GETA.

Lacrimi şi flori pe tristul tău mormânt. În veci pomenirea ei! Dumnezeu să te aibă în paza Sa.

Soţul Ştefan, Nelu şi Nicu cu familiile lor

Amintim celor care l-au cunoscut că astăzi se împlinesc 20 ani de când

MUNTEAN TEODOR,

din Seleuş

a plecat la cele veşnice. Dumnezeu să-i dea odihnă veşnică!

Familia

Preluarea anunţurilor pentru următoarea zi se face până la ora 15.00 la ambele sedii, cu excepţia anunţurilor de deces, care se primesc până la ora 18.00, la sediul din Bd. Revoluţiei 81.

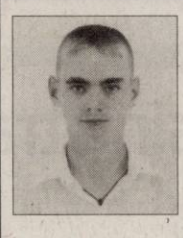

O soartă şi un destin prea crud/Ni te-a luat de lângă noi/Şi zilele ne sunt un dor/Iar nopţile un chin cumplit.

Astăzi ai fi împlinit 23 de anişori dragul nostru fiu şi frate

BUBELA COSMIN.

În loc de La mulţi ani! îţi spunem cu inimile zdrobite de durere şi cu ochii plini de lacrimi: Dumnezeu să-ţi dea odihnă veşnică iar îngerii să-ţi fie aproape! Suferinţa e cea mai mare durere din sufletul fiecăruia, sper că poate într-o zi ne vom întâlni. Vei rămâne veşnic în inimile noastre. Te vom iubi mereu. Te vom plânge neîncetat şi nu te vom uita niciodată.

În veci nemângâiaţi, mami şi fratele tău Paul

Azi se împlinesc 8 ani de când scumpa noastră fiică

STEJAN

LAVINIA - AMALIA

a plecat dintre noi la numai 21 ani.

Te plâng mereu: tati, mami şi fratele tău Paul

În urmă cu opt ani o inimă a încetat să bată, un suflet nobil s-a înălţat la cer

LAVINIA STEJAN.

Durerea, dorul au rămas. Aşteptăm cu drag clipa revederii.

Miriana, Lidia, Mişu

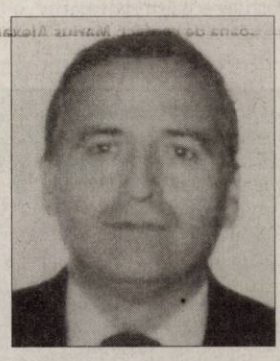

Timpul trece, tristeţea rămâne şi dorul de tine este tot mai mare acum la 4 ani de când te-am condus pe ultimul drum, dragul nostru

GHIŢĂ DIHEL.

Te păstrăm veşnic în sufletele noastre.

Soţia Lenuţa şi fiul Claudiu

Lacrimi fierbinţi, pe mormântul mamei mele

PESCARIU

AURORA-IULIANA

care ne-a părăsit acum 2 ani. Vei rămâne veşnic în inima mea!

Fiica Rodica

Au trecut 5 ani şi respectiv 4 ani, de când vălul morţii s-a aşternut peste chipurile dragilor noştri părinţi:

MOŢ EVA,

născută în Bochia, decedată în Zimand-Cuz

şi

MOŢ VASILE,

născut în Botfei.

Ne e dor de voi, dar ne mângâiem cu nădejdea revederii în veşnicii!

Copiii Florica, Tiana, Traian cu familiile

Anunţurile de deces se publică GRATUIT!

Un milion de sinistraţi în China

BEIJING. Cel puțin 57 de persoane au murit, alte câteva zeci sunt date dispărute și mai mult de un milion de locuitori au fost evacuați în ultima săptămână din cauza ploilor torențiale înregistrate în mai multe provincii ale Chinei, au anunțat marți autoriățile locale, citate de AFP.

„Ploile care cad neîncetat au provocat inundații grave în Sichuan (sud-vestul Chinei), Shaanxi (nord) și Henan (centru)", iar „57 de persoane au murit și alte 29 sunt date dispărute", a precizat Ministerul pentru Afaceri Civile.

Potrivit unui comunicat oficial, mai mult de 1,2 milioane de persoane au fost evacuate, în urma inundațiilor care afectează în total 12,3 milioane de chinezi.

Peste 120.000 de locuințe s-au prăbușit din cauza precipitațiilor abundente, iar pierderile economice sunt estimate la 17,27 miliarde de yuani (1,98 miliarde de euro), a precizat Ministerul pentru Afaceri Civile, adăugând că în zonele afectate au fost trimise echipe de intervenție, care distribuie corturi, pături și haine. **SURSA: MEDIAFAX**

Inundaţii în Shaanxi FOTO: EPA

Evacuaţi din faţa taifunului

TOKYO. Autoritățile nipone au recomandat ieri unui număr de circa 400.000 de persoane să-și părăsească locuințele înaintea sosirii unui taifun însoțit de ploi torențiale, care riscă să producă revărsări ale râurilor și noi alunecări de teren. Recomandarea a fost formulată de municipalitatea din Nagoya, situată în centrul țării.

Taifunul Roke, cel de-al 15-lea format în acest an în apropierea Japoniei, avansează lent, însă este însoțit de rafale de vânt puternice, cu viteze de până la 144 de kilometri/oră. Ciclonul se afla marți la sud-vest de arhipelag, urmând să ajungă miercuri în insula Honshu, pe care o va traversa de la vest la est, potrivit previziunilor agenției meteorologice japoneze.

SURSA: MEDIAFAX

A compus muzică pentru balet

LONDRA. Sir Paul McCartney a compus muzica pentru un spectacol de balet inspirat din problemele de mediu care afectează oceanele planetei. Fostul basist al legendarei trupe The Beatles a compus muzica pentru baletul „Ocean's Kingdom" ce va avea premiera la New York în cursul acestei săptămâni. El a precizat că prin muzică încearcă să transmită un mesaj de avertisment cu privire la situația oceanelor globului. „Am citit recent că în 5 ani vom distruge ecosistemul marin", a declarat rockerul.

Va primi 100 de milioane

LOS ANGELES. Charlie Sheen, concediat din distribuția serialului TV „Doi bărbați și jumătate" din cauza scandalurilor din viața personală, a ajuns la o înțelegere cu grupul Warner, de la care va primi despăgubiri de 100 de milioane de dolari, informează contactmusic.com. Litigiul financiar dintre grupul Warner și actorul american Charlie Sheen a făcut obiectul unui arbitraj cu ușile închise, nu al unui proces public. Actorul în vârstă de 46 de ani a solicitat 100 de milioane de dolari din partea studiourilor Warner, pe care le acuză de ruperea abuzivă a contractului, după concendierea sa din serialul „Doi bărbați și jumătate/ Two and a half men" din luna februarie, care s-a produs după o serie de scandaluri în viața personală, dar și injurii proferate în public de Sheen la adresa producătorului serialului, Chuck Lorre.

Charlie Sheen FOTO: FAN

Nu vor casă de toleranţă

SYDNEY. Municipalitatea din Sydney s-a opus deschiderii în metropola australiană a celei mai mari case de toleranță din Australia, invocând faptul că un bordel atât de mare ar face concurență neloială celorlalte amplasamente de acest fel. Consilierii municipali din Sydney au refuzat luni seară să dea undă verde extinderii casei de toleranță „Stiletto", situată la Camperdown, la periferia orașului Sydney. Proprietari casei de toleranță „Stiletto" doreau să dubleze capacitatea amplasamentului cu 40 de camere.

www.aradon.ro
Mai multe poze cu Simina

SIMINA
Născută în zodia Balanță, este pasionată de hip hop.

ÎN PLOAIE
Maimuța și puiul ei stau în ploaie în padurea Nadani din nordul Indiei. FOTO: EPA

A primit şase nominalizări

Lady Gaga este marea favorită la MTV Europe Music Awards ce se vor decerna în 6 noiembrie.

LONDRA. Noua senzație pop Lady Gaga este marea favorită pentru viitoarea ediție a premiilor MTV Europe Music (EMA), după ce a fost nominalizată la șase categorii, conform starpulse.com. Lady Gaga o are ca principală contracandidată pe cântăreața Katy Perry la patru din cele șase categorii la care a fost nominalizată. Favoritul din rândul artiștilor este Bruno Mars care a primit și el patru nominalizări la categoriile „Best New Act", „Best Male", „Best Song" și „Best Push". Lady Gaga va trebui să se măsoare și cu formații rock la categoria „Best Live act" unde au mai fost nominalizați cei de la Foo Fighters, Red Hot Chili Peppers și Coldplay, precum și Katy Perry.

Lady Gaga are şase nominalizări FOTO: FAN

La categoria Best Female, Lady Gaga le va înfrunta pe Adele, Beyonce, Jennifer Lopez și, din nou, Katy Perry, în timp ce la categoria „Best Male" bătălia se va da între Bruno Mars, David Guetta, Eminem, Justin Bieber și Kanye West. La prestigioasa categorie rezervată celor mai bune videoclipuri lupta se va da între Adele cu videoclipul piesei „Rolling in the Deep", Beastie Boys cu „Make Some Noise", Lady Gaga cu „Born This Way", Beyonce cu „Run the World" și Justice cu „Civilization". Câștigătorii premiilor MTV Europe Music vor fi anunțați la 6 noiembrie, în cadrul unei ceremonii organizate la Belfast, în Irlanda de Nord.

Concediat a doua oară

SYDNEY. Rockerii australieni de la INXS l-au concediat pe solistul J.D. Fortune pentru a doua oară în ultimii doi ani din cadrul trupei, conform starpulse.com. Solistul a câștigat dreptul de a ocupa locul deținut de legendarul Michael Hutchence în anul 2005 când a câștigat un concurs de interpretare organizat special, „Rock Star: INXS", însă a fost dat afară din formație în 2009 din cauza problemelor cu drogurile. J.D. a redevenit solist al trupei INXS în luna ianuarie, însă pentru puțin timp, el anunțând că nu mai face parte din planurile de viitor ale trupei. „Deocamdată nu am fost invitat să particip la întâlnirile formației", a recunoscut el pe Twitter. Membrii trupei INXS nu au anunțat încă despărțirea de J.D. Fortune, însă conform publicației australiene Herald Sun, anunțul urmează să fie făcut în această săptămână.

J.D. Fortune FOTO: FAN **SURSA: AGERPRES**

Critică rapperii tineri

LOS ANGELES. Veteranul rapper Ice-T se declară dezamăgit de calitatea precară și mai ales de lipsa de mesaj a muzicii hip-hop moderne, acuzându-i pe tinerii rapperi că nu mai știu să scrie decât despre mașini, bijuterii și bani, conform starpulse.com.

Starul hip-hop care și-a început cariera în anii '80 le cere noilor artiști hip-hop să-și aducă aminte de unde a pornit acest curent muzical și să înceapă să scrie despre lucruri care contează. „Mi-ar plăcea să văd niște puști că formează o trupă așa cum era Public Enemy și să-i trezească pe toți așa-zișii rapperi care nu mai știu să cânte decât despre limuzine și bijuterii și să-i aducă înapoi la Armaghedon! Am pierdut rădăcinile", a declarat rapperul Ice-T pentru revista de specialitate Vibe.

SURSA: AGERPRES

Ice-T FOTO: FAN

China lansează „palatul celest"

BEIJING. China va lansa între 27 - 30 septembrie primul modul din viitoarea ei stație spațială, denumit „Tiangong 1" (Tiangong înseamnă „Palat celest"), a declarat, ieri, un purtător de cuvânt al centrului de lansări spațiale Jiuquan. Racheta Long March 2F care va lansa modulul a fost deja adusă la locul de unde va fi efectuată lansarea. În aprilie, primul spaționaut chinez, Yang Liwei, a declarat că prima „întâlnire spațială" chinezească dintre Tiangong și un vehicul fără oameni la bord, care va marca prima etapă din procesul de construcție a unei stații spațiale chinezești, va fi efectuată anul acesta.

Cu o greutate de 8 tone, Tiangong 1 trebuie să rămână doi ani pe orbită în jurul Terrei și va primi vizitele vehiculului Shenzou 8. **SURSA: MEDIAFAX**

FONDAT 1989, APARE LA ARAD, TEL. 0257/281.802, E-MAIL: REDACTIA.JURNALARADEAN@INFORMMEDIA.RO; PUBLICITATE.JURNALARADEAN@INFORMMEDIA.RO

Interviu cu Eusebiu Pistru, ministru secretar de stat

PAGINA 12

JURNAL ARĂDEAN

Beţi apă să rămâneţi sănătoşi şi activi

PAGINA 11

JOI
22 SEPTEMBRIE 2011
ANUL XXIII, NR. 6407
16 PAGINI - 1,2 LEI

27° Temperaturile se vor situa între 14 şi 27 grade. Vântul va sufla cu 11 km/h.

DIMINEAŢA | AMIAZA | SEARA

La bursa muncii FOTO: JA

Bursa muncii, cu dedicaţie

ARAD. Agenţia Judeţeană pentru Ocuparea Forţei de Muncă Arad organizează vineri o bursă a muncii mai specială. Este vorba despre un eveniment dedicat tinerilor absolvenţi care doresc să îşi găsească un loc de muncă. Cu toate acestea la acţiune se pot prezenta şi alţi arădeni aflaţi în căutarea unei slujbe. /P.12

Un magnet pentru turişti

MILOVA. Judeţul Arad a devenit, pe perioadă de vară, un adevărat magnet pentru turişti. În luna iulie a acestui an au fost înregistraţi cu aproximativ 10 mii de turişti mai mulţi decât în acelaşi lună a anului trecut. /P.6

Se pregăteşte premiera FOTO: FAN

Vişniec vine la EuroUnderground

ARAD. Matei Vişniec, unul dintre invitaţii speciali ai Festivalului Internaţional de Teatru EuroUnderground, va asista la repetiţiile spectacolului după piesa sa „Occidental Express", în regia italianului Gianpiero Borgia. /P.4

SCUMP

Românii consideră impozitele din oraş ca fiind mari.

	%
foarte mari	22
mari	39
potrivite	34
mici	2
foarte mici	1
nu ştiu/nu răspund	3

sursa: Observator urban

Grafica: Jurnal arădean

9 771220 748041 11195

Suspiciune de fals la Pensii

Procurorii DIICOT anchetează falsificarea unor acte de studiu şi a unor înscrisuri la dosarul de pensie.

ARAD. Aradul se află în atenţia DIICOT, datorită unei grupări infracţionale care acţiona (şi) în judeţul nostru cu scopul obţinerii de venituri ilicite din pensionarea frauduloasă a unor persoane şi procurarea unor documente de studii false. Procurorii Direcţiei de Investigare a Infracţiunilor de Criminalitate Organizată şi Terorism fac 17 percheziţii domiciliare în Bucureşti, Bihor, Alba, Teleorman şi Satu Mare, în vederea descoperirii şi ridicării unor mijloace de probă.

119 persoane sunt învinuite că au procurat acte de studiu false - diplome de bacalaureat, diplome de licenţă şi certificate de calificare profesională -, în baza cărora beneficiarii au exercitat profesii pentru care nu au calificarea necesară. De asemenea, 50 de persoane sunt învinuite că au beneficiat în mod ilegal de pensie, la baza întocmirii dosarelor de pensie prezentate Caselor Judeţene de Pensii (CJP) stând înscrisuri falsificate, cum ar fi cărţi de muncă şi adeverinţe de salariat.

Directorul CJP Arad, Mihaela Vasil, susţine că în perioada 2005-2011, de când se află la conducerea instituţiei, s-a confruntat cu trei situaţii în care a existat suspiciunea falsificării. „Nu au fost dosare false. Am avut suspiciuni în cazul a trei adeverinţe, unde nu concordau nişte date. I-am chemat pe oameni la sediu şi le-am spus să se ducă la instituţia care a eliberat adeverinţa pentru a face corectura" - explică Mihaela Vasil. /P.5

TRAFIC BLOCAT

Basculantă răsturnată pe liniile de tramvai

Traficul tramvaielor înspre şi dinspre Ghioroc a fost blocat mai bine de două ore după ce o autoutilitară s-a răsturnat pe linii. Poliţiştii au blocat traficul şi pe şosea câteva zeci de minute pentru a permite repunerea basculantei pe roţi. /P.8 FOTO: ALIN GHERASIM

Împrejurimile Aradului, la întabulat

Arădenii vor lua drumul Primăriei cu actul de proprietate în mână, pentru a fi luaţi în evidenţă.

ARAD. Terenurile agricole şi neagricole situate în extravilanul municipiului Arad vor fi întabulate. Lucrarea de mare amploare aparţine Primăriei Arad şi vizează realizarea, într-o primă etapă, a cadastrului extravilan şi a unor trupuri izolate de intravilan pentru aproximativ 10.000 de hectare de teren din extravilanul municipiului, începând cu zona de Nord a oraşului. Reprezentanţii Primăriei susţin că toţi arădenii vor fi obligaţi să îşi întabuleze proprietăţile pentru a fi luaţi în evidenţa Primăriei însă nimeni nu va trebui să plătească, toate actele necesare urmând să fie autentificate de secretarul Primăriei.

Primăria susţine că, prin realizarea acestei lucrări, persoanele fizice şi juridice vor beneficia de diminuarea semnificativă a cheltuielilor pentru întabulare.

„Cetăţenii vor primi acasă o scrisoare în care se va explica că vor trebui să se prezinte la primărie pentru o discuţie în care li se va explica ce înseamnă cadastru şi li se va comunica şi ziua în care vor trebui să vină cu actele pentru autentificat la Primărie", a declarat Cornel Păunescu, coordonatorul echipei de lucru.

După inventarierea actelor de proprietate va fi realizat planul de parcelare. După două luni, toate listele cu proprietari vor fi afişate pe holurile Palatului Administrativ. JA - V.G.

MÂNDRIE

Locul 11 obţinut de detaşamentul de intervenţie al Crucii Roşii Arad la concursul european de acordare a primului ajutor, recent desfăşurat în Italia, la Lido di Jesolo, reprezintă cea mai bună clasare a unui echipaj din România în cadrul acestui concurs. Detaşamentul arădean, campion naţional în domeniul acordării primului ajutor în 2010, este compus din: Alexandru Atănăsoaei, Roxana Ţica, Eliodor Bîc, Otilia Tilineac, Cristina Sarkozi. /P.6 FOTO: FAN

Claudia Boghicevici FOTO: FAN

Punct cu punct, despre asistenţă

ARAD. Deputatul Claudia Boghicevici, vicepreşedinte al Comisiei de muncă şi protecţie socială, a continuat monitorizarea instituţiilor din subordinea Ministerului Muncii şi Protecţiei Sociale, printr-o vizită de lucru la Direcţia de Asistenţă şi Dezvoltare Comunitară Arad. /P.5

A spart o uşă ca să fure

VLADIMIRESCU. Un tânăr în vârstă de 28 de ani, din Vladimirescu a spart uşa unei case de pe Bulevardul Revoluţiei cu un topor şi a furat un generator de curent în valoare de 500 de lei. Poliţiştii l-au prins pe făptaş iar acum îl cercetează pentru furt calificat. /P.8

Aradul, pe harta viticolă europeană

ARAD. Judeţul nostru va găzdui lucrările Biroului Internaţional al Adunării Regiunilor Europene Viticole, o organizaţie care promovează viticultura europeană şi din care fac parte 70 de regiuni din 16 ţări. /P.8

Ovidiu Haţegan FOTO: FAN

Este numărul unu pe lista FIFA

BUCUREŞTI. Cel mai valoros arbitru de fotbal arădean, Ovidiu Haţegan, este creditat cu cele mai mari şanse de a deveni numărul unu pe lista Comisiei Centrale a Arbitrilor care va fi trimisă la forul european, la începutul lunii octombrie. /P.9

e-mail: info@universulverde.ro;
www.universulverde.ro
Arad, Str. Pădurii nr. 24, (Piaţa Obor),
Tel: 0257 270 090, 0357 408 344,
Fax: 0357 408 345
SC UNIVERSUL VERDE SRL
- Realizăm şi întreţinem spaţii verzi
- Montăm gazon rulat
- Realizăm sisteme de irigaţie
- Punem la dispoziţie toată gama de arbori şi arbuşti ornamentali
(H-940034)

REMEMBER: 22 SEPTEMBRIE

1904 S-a născut criticul de artă, traducătorul şi eseistul Nicolae Argintescu-Amza (d. 1973)

1914 S-a născut prozatoarea Alice Botez (d. 1985)

1938 S-a născut Augustin Buzura, scriitor, membru al Academiei Române; preşedinte al Institutului Cultural Român

1942 Mareşalul Ion Antonescu a fost învestit cu puteri excepţionale la conducerea statului român

1958 S-a născut **Andrea Bocelli,** tenor italian

1958 S-a născut Joan Jett, cântăreaţă rock

1975 La San Francisco, a avut loc a doua încercare de asasinare a preşedintelui Ford

1979 Israelul face un test nuclear in Oceanul Indian

Andrea Bocelli

1994 A murit scriitorul şi teologul Alexandru Bardieru (n. 1913)

1996 A murit Dorothy Lamour, cântăreaţă şi actriţă de film (n. 1914)

2001 A murit violonistul ucrainian Isaac Stern (n. 1920)

2003 A murit jurnalistul britanic Hugo Young (n. 1938)

AU PLECAT DINTRE NOI

Vatran Maria (1924), Farcaş Florian (1932), Molnar Terezia (1921).

TELEFOANE UTILE

☎INFORMATII TELEFONICE: 118.932; ☎ROBOT: 1958; ☎APEL UNIC DE URGENTA (SALVARE, POLITIE; Pompieri): 112; ☎PRIMARIA MUNICIPIULUI ARAD: Program de relatii cu publicul (camera 5) luni-vineri între orele 8-20. Tel.: 0257/284.744; tel. centrala: 0257/281.850; ☎S.C. E.ON GAZ ROMÂNIA - Sucursala Arad - Dispecerat si interventie telefon:0357/403.321; ☎DERANJAMENTE CURENT ELECTRIC: 0257/929; ☎INFORMATII CFR: 0257/231.777; ☎PROTECTIA CONSUMATORULUI: B-dul Revolutiei, nr. 50. Telefon: 0257/257.049; ☎GOSPODARIREA COMUNALA ARAD S.A.: 0257/270.352; 0729-009.033; 0257/270.352; ☎POLITIA DE FRONTIERA: 1959; ☎SC CET (Dispecerat şi intervenţie termoficare): 0357/412.244; 0257/ 231.367; 0357/412.233; ☎POLIŢIA LOCALĂ: 0257/939; ☎PROTECŢIA ANIMALELOR: 0357/421204, 0766-581545.

SUDOKU

REGULI: În fiecare bloc sunt câteva cifre între 1 şi 9, stabilite dinainte. Acestea trebuie completate cu cifrele lipsă, în aşa fel încât fiecare număr să figureze o singură dată. De asemenea, cifrele de la 1 la 9 trebuie să figureze o singură dată atât pe rândurile orizontale cât şi pe coloanele verticale ale celor nouă blocuri luate împreună.

ÎNCEPĂTORI

5	3						1	
7					3		6	2
		1	2		8			3
		3			7	6		5
					9	2	3	7
	5	7	6	3		1		
			3	2	1		9	
	8			6		5	2	
	1	4	8	9				

AVANSAŢI

5	8							
9					8		1	3
		2	3		7			8
		8			9	1		
						3	8	9
	5	9	1			2		
			8	3	2		6	
	7			1		5		
	2	4	7	6				

Soluţiile jocurilor din numărul precedent:

ÎNCEPĂTORI

8	2	9	6	1	5	4	3	7
7	5	6	3	2	4	8	9	1
3	4	1	9	7	8	2	5	6
5	1	3	4	6	2	9	7	8
4	6	7	8	3	9	1	2	5
2	9	8	1	5	7	3	6	4
9	8	5	2	4	6	7	1	3
6	3	4	7	9	1	5	8	2
1	7	2	5	8	3	6	4	9

AVANSAŢI

7	3	6	1	2	5	4	8	9
9	5	1	8	3	4	7	6	2
8	4	2	6	9	7	3	5	1
5	2	8	4	1	3	6	9	7
4	1	9	7	8	6	2	3	5
3	6	7	2	5	9	8	1	4
6	7	5	3	4	1	9	2	8
1	8	4	9	6	2	5	7	3
2	9	3	5	7	8	1	4	6

UNDE MERGEM în Arad

CINEMA

DACIA

- **Gardienii destinului** (SUA), orele 14:00, 17:00, 20:00

CINEMA CITY

- A naibii dragoste, orele 14:10, 17:40, 20:10, 22:30
- Columbiana, orele 14:50, 17:00, 19:10, 21:30
- Conan 3D, orele 19:30, 21:45
- Cowboys & Extratereştri, ora 16:00
- Cursa, orele 13:15, 15:20, 17:30, 19:40, 21:50
- Dacă aş fi...tu?, orele 16:40, 19:00, 21:20
- Final Destination 5 – 3D, orele 14:20, 16:20, 18:20, 20:20, 22:20
- Maşini 2 – 3D, orele 13:20, 15:30
- Miezul nopţii în Paris, orele 13:20, 15:20, 19:20
- Noapte de groază 3D, ora 22:15
- Planeta maimuţelor: Invazia, ora 15:40
- Prietenie cu folos, orele 13:50, 18:20, 20:30, 22:40
- Şefi de coşmar, orele 17:20, 21:20
- Strumpfii 3D – dublat, orele 13:10, 15:15, 17:20
- Strumpfii 3D – subtitrat, orele 17:50, 20:00

TEATRE

TEATRUL CLASIC „IOAN SLAVICI"

- „Cântecul lebedei", după A. P. Cehov. Regia – Mihai Măniuţiu; Decorul – Onisim Colta; Costumele – Oana Văran (joi, 22 septembrie, ora 19, sala mare)
- „Google, ţara mea", de Mihaela Michailov. Regia – Ştefan Iordănescu; Decorul – Doru Păcurar; Costumele – Oana Văran (sâmbătă, 24 septembrie, ora 19, sala mare)

FESTIVALURI

- **FESTIVALUL VÂNĂTORII,** ediţia a IV-a (duminică, 25 septembrie, începând cu ora 8, la Bata)
- **SĂRBĂTOAREA VINULUI** în Podgoria Aradului (vineri, 23 septembrie, de la ora 15.30, în parcul central al comunei Şiria)

EXPOZIŢII

GALERIILE DE ARTĂ „DELTA": Expoziţia Taberei de pictură şi sculptură de la Dorobanţi, ediţia a XI-a (9-17)
GALERIA DE ARTĂ „ALFA" (B-dul Revoluţiei, nr. 90): „Târg de artă, Arad 2011" (9-17)
SALA CLIO (str. Horea, nr. 8): Expoziţie de pictură Florica Lazăr şi Lenuţa Rus (9-17)

PIEŢE, TÂRGURI

Astăzi este zi de piaţă agroalimentară la Curtici, Sebiş, Bata, Cermei, Zădăreni, Ghioroc, Săvârşin, Secusigiu, Sântana, Târnova, Zăbrani, Zerind. Tot astăzi au loc târguri săptămânale la Curtici, Sebiş, Cermei, Săvârşin, Secusigiu, Zerind. Mâine, vineri, se desfăşoară târguri săptămânale la Ineu, Şepreuş, Şimand.

HOROSCOP

BERBECUL (III.21.-IV.20.)
Din cauza dificultăţilor financiare, sunteţi tentat să renunţaţi la o călătorie. Este o decizie delicată. S-ar putea ca explicaţiile dumneavoastră să nu fie suficient de convingătoare.

TAURUL (IV.21.-V.20.)
În prima parte a zilei sunteţi indispus din cauza unei decizii pripite luate de partenerul de afaceri în privinţa unei investiţii. Păstraţi-vă calmul, dacă nu vreţi să complicaţi situaţia!

GEMENII (V.21.-VI.21.)
Aţi făcut mari eforturi pentru a gasi noi surse de venituri, iar acum vă simţiţi epuizat. Vă sfătuim să nu forţaţi lucrurile. În curând, un prieten vă va propune o colaborare.

RACUL (VI.22.-VII.22.)
În prima parte a zilei sunteţi cam visător şi aveţi tendinţa să neglijaţi problemele importante pe care le aveţi de rezolvat. Nu este momentul să începeţi noi activităţi.

LEUL (VII.23.-VIII.23.)
Sunteţi tentat să amânaţi o vizită programată pentru azi, cu riscul să tensionaţi relaţiile cu partenerul de viaţă. Se pare că sunteţi indispus din cauza unui eşec în afaceri. Păstraţi-vă calmul!

FECIOARA (VIII.24.-IX.23.)
Sunteţi foarte preocupat de problemele financiare şi aveţi tendinţa să neglijaţi relaţiile sentimentale. Nu este exclus ca partenerul de viaţă să vă reproşeze acest lucru.

BALANŢA (IX.24.-X.23.)
Astăzi nu sunteţi prea comunicativ şi ar fi bine să amânaţi întâlnirile de afaceri. Nu este momentul să luaţi decizii importante în domeniul profesional, pentru că riscaţi să fie greşite.

SCORPIONUL (X.24.-XI.22.)
Aveţi mari şanse de reuşită în toate activităţile legate de cămin, cu condiţia să vă organizaţi bine timpul. Este recomandabil să amânaţi deciziile importante în afaceri.

SĂGETĂTORUL (XI.23.-XII.21.)
Capacitatea creativă atinge o cotă ridicată şi ar fi bine să o folosiţi pentru rezolvarea problemelor profesionale şi de afaceri. Relaţiile sentimentale pot fi foarte bune.

CAPRICORNUL (XII.22.-I.20.)
În prima parte a zilei sunteţi cu capul în nori. Până reuşiţi să reveniţi cu picioarele pe pământ, vă sfătuim să fiţi prudent şi să nu vă implicaţi în activităţi importante.

VĂRSĂTORUL (I.21.-II.20.)
Se pare că aveţi probleme pe plan sentimental şi deveniti irascibil. Păstraţi-vă calmul şi nu vă grăbiţi să replicaţi! Sfaturile prietenilor vă pot fi foarte utile.

PEŞTII (II.21.-III.20.)
Survin evenimente neaşteptate care vă dau programul peste cap. Se pare că sunteţi nevoit să plecaţi într-o delegaţie anunţată în ultimul moment. Partenerul de viaţă este nemulţumit.

„Jurnal arădean" vă ascultă

Între orele 11-13, la telefonul 0257.280943, redactorul nostru vă stă la dispoziţie.

ARAD. Doamna **S.E.** din Arad, str. Lacului, ne spune că la blocul în care locuieşte nu a venit nimeni de SC Polaris M Holding SRL pentru semnarea noilor contracte de salubrizare. Ea ar dori ca angajaţii acestei firme să afişeze pe poarta blocului ziua când vin pentru a încheia contractul. Altfel riscă să nu găsească pe nimeni acasă. Şi, în altă ordine de idei, cititoarea noastră ar vrea să ştie cum se procedează dacă are pe cineva în gazdă şi, între timp, pleacă? Din câte am aflat, „declaraţia privitoare la numărul de persoane se va putea completa, lunar, la asociaţia de propietari".

Dl. **Nicolae Jurca** din Grădişte, Aleea Romanţa, bl. R, spune că „în parcul din zonă este un copac gata să cadă. În 23 a VIII-a 2010 s-a făcut o adresă către Primărie (cu nr. 499949 prin care s-a arătat situaţia. În 13. IX. 2010 s-a primit răspunsul (optimist) că problema va fi rezolvată. Din păcate nici până acum nu a venit nimeni să taie copacul care este un adevărat pericol". Asta da, operativitate!!!

JA-V.F.

CURS VALUTAR

DENUMIREA VALUTEI	BNR	BCR		BRD		Intesa Sanpaolo Bank		Banca Românească		MKB Nextbank		Alpha Bank		Casa de schimb LUXOR	
		C	V	C	V	C	V	C	V	C	V	C	V	C	V
Euro	4,29	4,22	4,32	4,20	4,35	4,25	4,32	4,27	4,32	4,24	4,33	4,25	4,33	4,25	4,29
Dolar SUA	3,13	3,06	3,20	3,05	3,19	3,10	3,17	3,11	3,17	3,07	3,18	3,09	3,19	3,10	3,15
Forint	0,147	0,0142	0,0153	0,0139	0,0155	0,0145	0,0155	-	-	-	-	-	-	0,0145	0,0150
Gram aur	182														

Vremea

Joi, 22 septembrie

www.aradon.ro

10° LA ORA 6 — Temperatura va fi între 8-10. Vântul va sufla cu 5 km/h, dinspre VS.

27° LA ORA 18 — Temperatura va fi între 25-27. Vântul va sufla cu 9 km/h, dinspre VSV.

ZIUA PRECEDENTĂ

Arad	14-26°C	Umiditate:	63%
Lipova	14-26°C	Presiune:	1014
Chişineu-Criş	14-26°C	Precipitaţii:	0%%
Săvârşin	14-26°C	Vânt:	11 km/h
Sebiş	14-25°C	Direcţie vânt:	VSV

SOARELE

Răsare: 07: 20
Apune: 19:36

AZI

Temperaturile se vor situa între 14 şi 27 grade. Vântul va sufla cu 11 km/h, dinspre VSV. Vremea va fi frumoasă.

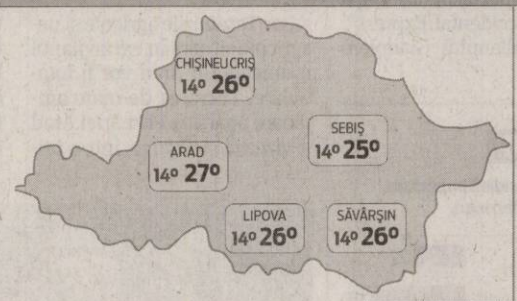

FAZELE LUNII

04. 09. · 12. 09. · 20. 09. · 27. 09.

JOI	VINERI	SÂMBĂTĂ	DUMINICĂ
14° 27°	14° 27°	12° 25°	12° 27°
însorit	însorit	însorit	însorit

CALENDAR

Biserica ortodoxă: Sfântul Ierarh Mucenic Teodosie de la Brazi; Sfinţii Mucenici Foca, Isaac şi Martin
Biserica greco-catolică: Sf. ep. m. Foca
Biserica romano-catolică: Ss. Toma din Villanova, ep.; Mauriciu, ofiţer m.

PROGNOZA PENTRU TREI ZILE

Temperaturile minime vor fi cuprinse între 12 şi 14 grade, iar cele maxime între 25 şi 27 grade. Vremea va fi însorită.
Temp.minime: 12 la 14° C
Temp.maxime: 25 la 27° C

JURNAL ARĂDEAN
Str. Poetului nr. 1C, Arad
BRAT Auditat de BRAT
Reclamaţii difuzare: 0257/ 228586

Director editor: Mircea Ţişcă (8472)
Secretariat: 0257.281802 (centrala), fax - 0257.280655
Şef departament difuzare: Carmen Csordas
Marea publicitate: 0257.280904 (int. 8488); Mica publicitate: 0257.210775
Tiparul executat la: SC Inform Media SRL, Calea Torontalului, DN 6, km 5,7, Timişoara

Redactor şef: Adriana Barbu (8410) Responsabil de număr: Vasile Filip
Secretar general de redacţie: Gabriela Groza (8417) Departamente: Eveniment: Simona Butaru (8412), Monica Ardelean (8446), Alin Gherasim, Politic: Tristan Mihuţa (8431), Simion Todoca (8425); Economic: Andreea Pintea (8419), Margareta Szegö (8435); Cultură, Învăţământ: Vasile Filip (8428); Social: Diana Duţu (8429); Sport: Daniel Scridon (8427), Adrian Hârţău (8433), Leo Sfâra (8434);
Tehnoredactare: Ramona Rotariu, Ghizela Şerban
REDACŢIE : tel. 0257.281802 (centrala); fax 0257.280655 (int. 8490), 0257.281797 (int.8489); e-mail:redactia.jurnalaradean@informmedia. ro, adevaruldearad@informmedia.ro, publicitate.jurnalaradean@informmedia.ro, publicitate.adevarul@informmedia.ro

Vrea să sudeze legătura cu comunitatea

Primăria Municipiului Arad va demara un proiect pentru a fi mai aproape de cetăţenii Aradului.

ARAD. Primăria Municipiului Arad vrea să realizeze un parteneriat activ între administraţie şi comunitatea locală sub egida „Îmbunătăţirea participării cetăţenilor la procesul de luare a deciziilor la nivelul Primăriei Municipiului Arad".

Grupul de lucru este format din şase funcţionari publici din cadrul aparatului de specialitate al primarului iar între obiectivele proiectului se regăsesc: încurajarea societăţii civile de a participa la luarea deciziilor privind comunitatea locală, îmbunătăţirea sistemelor de informare interne şi externe pentru a facilita accesul la agenda CLM, diversificarea metodelor de implicare a cetăţenilor în luarea deciziei publice, reglementarea activităţii boardului municipiului Arad, dar şi reactivarea comitetelor consultative cetăţeneşti de cartier ai căror membri vor fi aleşi prin tragere la sorţi.

> „În cadrul proiectului se vorbeşte despre îmbunătăţirea dialogului
> CORINA DRĂGHICI

Un proiect pentru comunitatea locală FOTO: V.G.

FINANŢARE EUROPEANĂ

Valoarea totală a proiectului este de 8.598.146 lei, fiind finanţat prin „Programul Operaţional Dezvoltarea Capacităţii Administrative", axa prioritară I „Îmbunătăţiri de structură şi proces ale managementului ciclului de politici publice". Municipiul Arad, ca beneficiar, nu a avut nicio contribuţie financiară în implementarea proiectului, toate costurile aferente fiind suportate din bugetul proiectului.

Pentru comunitatea locală

„În cadrul proiectului este vorba despre îmbunătăţirea dialogului, a comunicării între autorităţile publice locale şi cetăţeni respectiv comunitate. Este o temă pe care am avut libertatea să o alegem prin cadrul unui proiect demarat de Ministerul Administraţiei şi Internelor prin Unitatea de Politici Publice", a declarat Corina Drăghici, purtătorul de cuvânt al Primăriei Municipiului Arad. **JA - V.G.**

Sex cu un minor de numai 13 ani

ARAD. Pe rolul Parchetului de pe lângă Arad a fost înregistrată o cauză penală care are ca obiect săvârşirea infracţiunii de act sexual cu minor. Procurorii efectuează cercetări faţă de un adult care a întreţinut relaţii sexuale cu un minor de 13 ani, cu acordul acestuia din urmă. Anchetatorii au spus că „din primele cercetări a rezultat că în 11 septembrie 2011, în jurul orei 20,00, în timp ce se afla la domiciliul unui minor în vârstă de 13 ani, făptuitorul major a întreţinut raporturi sexuale cu acesta, care-şi dăduse consimţământul." Procurorii au precizat că cercetările continuă în vederea lămuririi tuturor împrejurărilor cauzei şi stabilirii răspunderii judiciare. **JA – I.C.**

Minor abuzat FOTO: FAN

Filmul autostrăzii cu bani de la Uniunea Europeană

ARAD. Cine va suporta cheltuielile piperate de realizare a filmului despre autostrada Arad-Timişoara şi despre centura Aradului în regim de autostradă şi a publicităţii legate de acest obiectiv? Adică cine a decis să se plătească până la 500.000 lei firmei care va fi selectată prin licitaţie pentru realizarea acestor materiale? Eusebiu Pistru, secretar de stat în cadrul Ministerului Transportului, ne-a precizat ieri faptul că şi aceşti bani vin tot de la Uniunea Europeană, ca şi banii pentru autostrada care ne leagă de Timişoara. „Este o cerinţă a Uniunii Europene pe care noi trebuie să o respectăm", a punctat oficialul.

Pistru a ţinut să precizeze, printre altele, faptul că „potrivit ghidului de utilizare a banilor primiţi de la UE trebuie să facem publicitate prin mai multe mijloace şi în mai multe locaţii cu privire la această investiţie (autostrada şi centura -n.r.) realizată pe banii europenilor. Mai multe lucrări din ţară care sunt finanţate astfel sunt supuse acestui regim de publicitate şi vor beneficia de panouri de informare, de reclame şi alte produse de publicitate care vor aminti faptul că este vorba de bani europeni".

Pe lângă filmul de jumătate de oră despre autostradă, panourile publicitare puse pe alocuri şi reclamele în media locală, cei care au câştigat lucrarea şi le vor realiza vor face şi comunicate de presă referitoare la stadiul lucrărilor şi la importanţa realizării autostrăzii. **JA- A.B.D.**

Autostrada în film FOTO: FAN

Au depus petiţie pentru spaţiile verzi din oraş

Mişcarea arădeană a depus la Primăria Arad petiţia în favoarea spaţiilor verzi şi cele patru mii de semnături adunate.

ARAD. „Verde pentru Arădeni". Aceasta este propunerea Mişcării arădene care a înaintat joi la Primăria Arad petiţia pentru spaţii verzi. Liderul Mişcării a precizat faptul că „la începutul primăverii, Mişcarea Arădeană a propus administraţiei un proiect de înfiinţare a 12 parcuri noi pentru arădeni. Din păcate, iniţiativa organizaţiei noastre în parteneriat cu Respiră Verde a fost ignorată de municipalitate. Astăzi am înaintat municipalităţii Petiţia Parcuri pentru Arădeni". Mişcarea arădeană a lucrat cu juristi, ingineri, economişti şi inclusivi peisagişti, pentru a găsi soluţii viabile, a consultat opinia publică în ceea ce priveşte demersul său, a analizat posibilităţile existente pentru implementarea proiectului, după ce a constatat „lipsa spaţiului verde necesar per locuitor (20 mp/locuitor), accesibilitatea redusă la parcuri şi spaţii verzi (...) intenţia administraţiei de a desfiinţa Parcul Copiilor".

Ca atare, organizaţia a prezentat joi la Primărie semnăturile adunate pentru înfiinţarea a 12 parcuri în municipiu, liderii ei susţinând faptul că „administraţia nu are nicio strategie pentru mai multe spaţii verzi sau parcuri, pe care majoritatea arădenilor le cer. Petiţia este susţinută prin semnătura a 4.000 dintre arădenii care au decis că oraşul are nevoie de un asemenea proiect. Trebuie ascultată această dorinţă". **JA- A.B.D.**

Noi vă ajutăm să rezolvaţi problema datoriilor, partea 1

Datoriile nu sunt un capăt de ţară!

Criza economică v-a diminuat veniturile lunare sau sunteţi în situaţia de a nu mai avea un loc de muncă? Întâmpinaţi dificultăţi în onorarea împrumuturilor contractate sau a facturilor lunare? Nu vă descurcaţi în a vă respecta angajamentele financiare asumate în condiţiile în care nivelul acestora a rămas acelaşi, iar veniturile dumneavoastră au fost diminuate?
Nu sunteţi singur în soluţionarea acestor probleme. Consultanţi financiari specializaţi vă pot ajuta în gestionarea eficientă a datoriilor acumulate şi achitarea lor în rate convenabile.

Pentru că datoriile nu pot fi date uitării, nu aşteptaţi ca această problemă să se soluţioneze în justiţie! Încercaţi să negociaţi cu banca sau cu firma care vă creditează. Sigur o să merite efortul!

Planificarea cheltuielilor evită supraîndatorarea

Pe fondul crizei economice resimţită în ultima perioadă, tot mai mulţi români întâmpină probleme financiare. Pentru a evita aceste situaţii, înainte de a vă lua un împrumut, gândiţi-vă bine dacă vi-l puteţi permite. Planificarea strictă a bugetului este obligatorie! Calculaţi cât puteţi cheltui şi pe ce anume, adunaţi valoarea facturilor lunare, a cheltuielilor pe alimente şi medicamente, întreţinerea maşinii. Din suma care va rămâne, scădeţi 10% pentru cheltuieli neprevăzute. Numai aşa veţi obţine suma pe care v-o permiteţi ca plată a unui nou împrumut. Astfel de planificări sunt importante, deoarece vă vor ajuta să evitaţi o îndatorare excesivă.

Colaborarea, soluţia pentru rezolvarea problemei datoriilor

Întârzieri la plata ratelor şi a facturilor se înregistrează nu numai pentru creditele contractate, ci şi pentru notele de plată lunare la electricitate, gaz, telefon, abonament internet sau chirii. Situaţia se explică prin schimbările ce au avut loc pe piaţa forţei de muncă: salarii reduse, disponibilizări, menţinerea sau chiar creşterea valorii datoriilor pe fondul variaţiilor de curs valutar, evenimente care au pus tot mai multă presiune pe bugetele românilor. Multe persoane sunt afectate de datoriile în creştere, deoarece decizia de a face un împrumut a fost una pripită, bazată pe un scenariu viitor optimist. Dacă aţi acumulat datorii în rezultate din neachitarea ratei la credit sau a chiriei, nu intraţi în panică! Este esenţial să ţineţi cont că ignorarea acestor probleme poate duce la creşterea datoriilor, prin costuri suplimentare adăugate şi astfel puteţi ajunge chiar şi în faţa justiţiei sau a executorilor judecătoreşti. Odată înregistrat ca debitor, puteţi întâmpina probleme cu încheierea unui nou împrumut, cu cumpărarea de bunuri în rate, cu achiziţionarea unui televizor sau încheierea unui contract de servicii cu un operator de telefonie mobilă. Din ce în ce mai multe companii şi instituţii verifică istoricul creditelor.

De aceea, nu refuzaţi contactul cu creditorii sau companiile de colectare creanţe! Nu ignoraţi scrisorile de notificare sau telefoanele primite! Pentru că ele vă pot aduce soluţia pe care dumneavoastră nu o mai vedeţi!

AVEŢI DATORII ADMINISTRATE DE KRUK INTERNATIONAL?
Această informaţie vi se adresează! Plătiţi-vă datoriile în rate convenabile!
Sunaţi la 031 413 2020 sau trimiteţi un mesaj cu textul CONTACT la 0756 155 999, iar noi vă vom contacta.
KRUK INTERNATIONAL

Cum să faceţi faţă unei datorii din ce în ce mai mari

1 Aveţi datorii? Negociaţi cu creditorii dumneavoastră!
Cel mai rău lucru este să evitaţi contactul cu creditorii. În general, dacă nu aţi plătit două rate ale împrumutului, banca are dreptul să rezilieze contractul de credit. În acel moment, datoria dumneavoastră va fi colectată de o companie specializată sau de un executor judecătoresc. Dacă nu vă puteţi permite să achitaţi ratele împrumuturilor, duceţi-vă înapoi la bancă şi negociaţi. Cu cât mai repede aduceţi la cunoştinţă băncii ce probleme întâmpinaţi, cu atât cresc şansele de a găsi o soluţie de rezolvare a problemelor.

2 Plăţile ratelor trebuie să fie adaptate posibilităţilor financiare pe care le aveţi!
Datoriile dumneavoastră au fost cumpărate de o companie de colectare a creanţelor?
Ei ştiu că vă aflaţi într-o situaţie dificilă şi că aveţi o problemă cu plăţile, aşa că vor dori să găsească o soluţie. Este ceea ce facem noi la KRUK International – găsim soluţia ca plata să se facă în rate convenabile. Obiectivul principal este să se obţină plăţi făcute cu regularitate, chiar dacă este vorba despre sume mici, care să fie potrivite cu posibilităţile financiare ale clientului şi, în consecinţă, să îl ajute pe acesta să se redreseze. Astfel, dacă datoria dumneavoastră a fost cumpărată de KRUK International, nu mai staţi pe gânduri! Încercaţi să încheiaţi un aranjament de plată – tot ce trebuie să faceţi este să sunaţi la 031 413 2020. Trebuie să acţionaţi, astfel încât datoriile dumneavoastră să nu se acumuleze.

3 Verificaţi dacă sunteţi în evidenţa Biroului de Credit ca debitor!
Câteodată s-ar putea nici să nu ştiţi că sunteţi înregistrat ca debitor. Cel mai adesea o astfel de veste vă va lovi în cel mai prost moment - de exemplu atunci când depuneţi dosarul pentru un nou împrumut. Este o idee foarte bună să verificaţi înainte la Biroul de Credit. Cum faceţi aceasta? Completaţi o cerere care se găseşte pe siteul **http://www.birouldecredit.ro/index_files/cerere.pdf**, aveţi dreptul anual la o interogare gratuită şi, în cazul în care interogaţi de mai multe ori Biroul de Credit, taxa pentru fiecare cerere este de 6 lei.

(H-415596)

Vişniec în EuroUnderground

Regizorul italian Gianpiero Borgia a început repetiţiile la spectacolul „Occidental Express”.

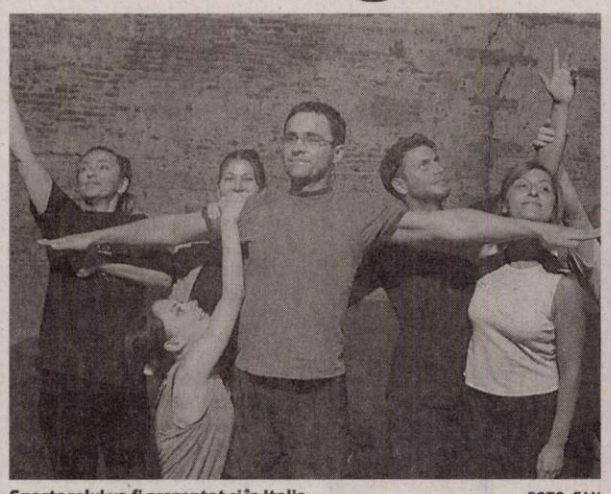

Spectacolul va fi prezentat şi în Italia FOTO: FAN

ARAD. Repetiţiile pentru spectacolul „Occidental Express” de Matei Vişniec sunt în această perioadă în plină desfăşurare. Regizorul italian Gianpiero Borgia este de câteva zile la Arad şi a început să lucreze deja cu echipa. Din distribuţie fac parte actorii Lăcrimioara Slanko, Cecilia Donat, Giorgiana Popan, Ştefan Statnic, Robert Pavicsits, Raffaele Romita, Christian Di Domenico şi Carmen Centrone. Scenografia este realizată de Nelu Pitic, costumele de Sanda Mitache, muzica aparţine Papaceccio MMC & Cespo Santalucia.

Subiectul pe care îl tratează piesa lui Matei Vişniec este unul extrem de actual: emigraţia. Căutarea Ţării făgăduinţei este prezentă în acest spectacol cu toate stereotipurile ei: aşteptarea, centrele pentru refugiaţi, călătoriile clandestine, dar şi prostituţia şi violenţa.

„Occidental Express” este realizat de Teatrul de Marionete Arad în colaborare cu Teatro dei Borgia din Corato, Italia, cu susţinerea financiară a Teatro Pubblico Pugliese. Teatrul Clasic „Ioan Slavici” Arad este partener asociat al acestui proiect, care face parte din seria de acţiuni menite să reabiliteze imaginea românilor, mai ales a emigranţilor români, în Italia.

Premiera spectacolului va avea loc în 10 octombrie, în cadrul Festivalului Internaţional de Teatru EuroUnderground.

JA-V.F.

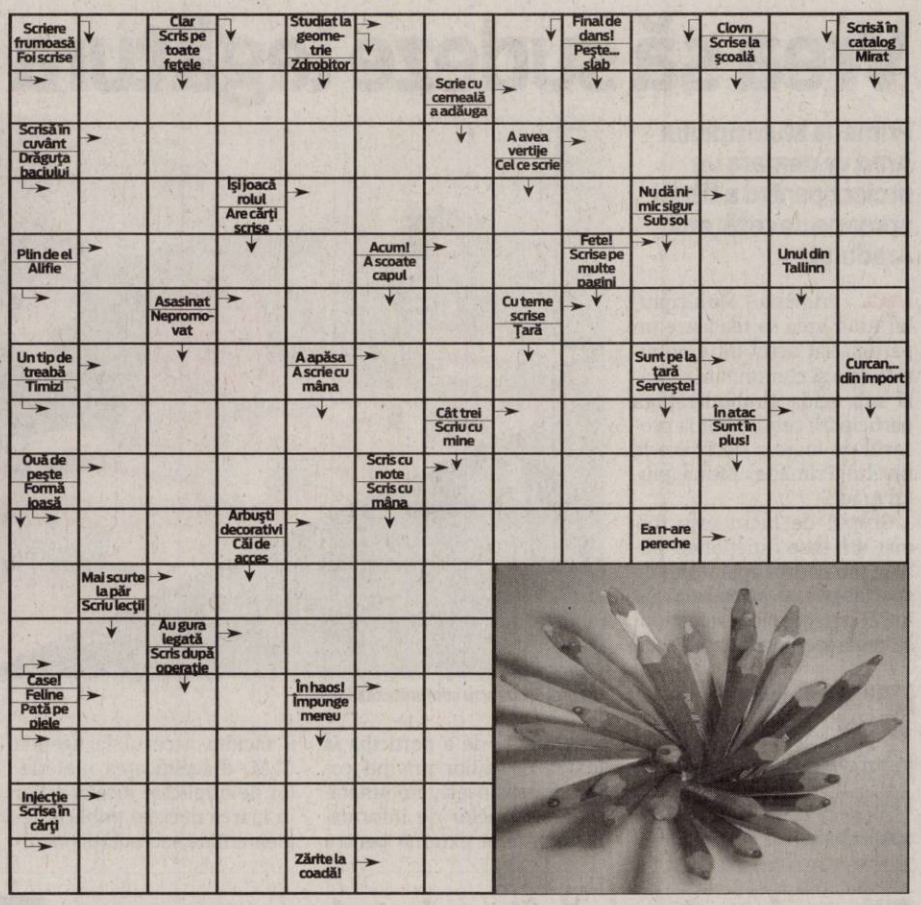

REŢETA ZILEI

Ciocolată de casă cu fistic

INGREDIENTE: 250 gr zahăr, 125 gr margarină, 125 ml apă, 400 gr lapte praf, 5 linguri cacao, migdale, fistic, 1 lingură oţet.

MOD DE PREPARARE: Ciocolata de casă cu fistic este delicioasă şi simplu de preparat. Într-o crăticioară se pune zahărul, apa şi oţetul şi se fierbe până se topeşte zahărul. Se ia de pe foc şi se adaugă margarina. Se amestecă până se topeşte. Se adaugă laptele praf şi cacaoa, care se pot da prin sită ca să nu se formeze cocoloaşe. Se adaugă şi migdalele şi fisticul, bineînţeles că se pot adăuga şi alte feluri de nuci şi stafide. Se pune într-o tavă şi se lasă peste noapte să se întărească. De fapt se întăreşte repede, dar cred că e deja o tradiţie să o facem pentru a doua zi.

Poftă bună!

Pentru mai multe REŢETE intră pe **www.culinar.ro**

ÎNTRERUPERI DE CURENT

Vineri, 22 septembrie. În municipiul Arad, h 9-15: str. Târgovişte, M. Costin bl. 15; **h 9-17:** Str. Cuza Vodă(p), Florilor, Preparandiei nr. cu soţ(p), Tr. Axente(p), Grigore Alexandrescu(p).
În judeţ, h 9-17: Zărand(p), Lupeşti, Pârneşti, Baia, Bata(p),Tisa Nouă(p); **h 7.30-15.30:** Pecica - str.2, 101, 102, 103, 104; **h 8-15:** Rănuşa(p), Paulean(p), Berindia(p), Şilindia(p).

SOLUŢIA INTEGRAMEI DIN NUMĂRUL PRECEDENT

T – O – C – CAT – A – CARPIENE – ALBE – ROTULA – HIOID – ASIA – TIBIA – LI – IB – OI – UL – FA – PE – ALCAN – RI – C – NETE – PERONEU – FETE – IT – ES – RT – I – MLADITA – MOI – ICOANE – SLABIT – II – IAC – RODI – LR – LEAC – A – LA – DREN – NOE – SI – VERSATI

Nu vrem bani europeni

ARAD. Preşedintele PC Arad, Mircea Purcaru, acuză Ministerul de Interne că nu a accesat fondul european de ajustare la globalizare, care oferă ţărilor afectate de globalizare fonduri nerambursabile. „Este inexplicabil de ce nu este accesat acest fond, cu banii primiţi putându-se face reconversia profesională a poliţiştilor disponibilizaţi”, spune Purcaru. **JA-S.T.**

Programe TV Joi, 22 septembrie

TVR 1

07.00 **Telejurnal matinal**
08.00 **România, trezeşte-te!** (Partea I)
09.00 **România, trezeşte-te!** (Partea II)
09.50 **Agenda Festivalului George Enescu 2011**
10.10 **Furtună la palat.** (s.)
11.25 **Perechea potrivită.** (reluare)
12.20 **O vară cu Chopin.** (Franţa, 2010)
12.40 **Legendele palatului: negustorul Lim Sang-ok.** (s.) (r.)
13.20 **Legendele palatului: negustorul Lim Sang-ok.** (s.) (r.)
14.00 **Telejurnal.** Sport
14.45 **Interes general**
15.30 **Akzente**
17.00 **Lozul cel mare.** Tragerile Joker, Loto 5 /40, Loto 6/49 şi Noroc
18.00 **Telejurnal**
18.25 **Legendele palatului: negustorul Lim Sang-ok.** (s.)
19.05 **Legendele palatului: negustorul Lim Sang-ok.** (s.)
20.00 **Telejurnal.** Omologarea tragerilor Joker, Loto 5 /40, Loto 6/49 şi Noroc
21.10 **Cutia.** (dramă, SUA, 2009) Cu: Cameron Diaz, James Marsden, Frank Langella.
23.00 **Dr House.** (s.) Cine nu-l cunoaşte pe dr. Gregory House, medic specializat în diagnosticări şi în boli rare? E arogant, cinic, mizantrop, e un om dificil, plin de păcate, care merge greu, din cauza unei probleme la un picior, dar... e un medic strălucit! Acolo unde colegii lui nu găsesc soluţii, ca un adevarat anchetator de poliţie, dr. House descoperă în corpul pacienţilor săi sursa răului.
23.50 **Dr House.** (s.)
00.40 **Concert BBC ELECTRIC Proms 2007: Keane.** (MB, 2009)

PRO TV

07.00 **Ştirile Pro Tv.** Ce se întâmplă, doctore? Omul care aduce cartea
10.00 **Prinţul Pacificului.** (aventuri, Spania, Franţa 2000) Cu. Thierry Lhermitte, Patrick Timsit, Marie Trintignant
12.00 **Tânăr şi neliniştit.** (r.)
13.00 **Ştirile Pro Tv**
14.00 **Ce se întâmplă, doctore?** (r.)
14.30 **Serviţi, vă rog!** (r.)
16.00 **Tânăr şi neliniştit.** (s.) Cu zeci de premii, cu actori ce îşi trăiesc viaţa pe platourile de filmare, identificându-se cu personajele, cu căsătorii, divorţuri ca-n filmele care se respectă, cu controverse ce-i uimesc chiar şi pe cei mai mari admiratori, serialul continuă să reprezinte un miracol, un univers care a cuprins şi a cucerit milioane de telespectatori.
17.00 **Ştirile Pro Tv.** Vremea
17.45 **Happy Hour**
19.00 **Ştirile Pro Tv.** Sport
20.30 **Fotbal: Cupa României**
22.30 **Ştirile Pro Tv**
23.00 **Supernatural: Aventuri în lumea întunericului.** (s.)
00.00 **Prinţul Pacificului.** (r.)
02.00 **Ştirile Pro Tv.** (r.)
03.30 **Supernatural: Aventuri în lumea întunericului.** (r.)
04.30 **Fotbal: Cupa României.** (r.)
06.00 **Happy Hour.** (r.) O oră de veselie cu muzică live, dans, poveşti de viaţă deosebite, interviuri cu cele mai mediatizate vedete ale momentului, informaţii în premieră, dar şi întâmplări impresionante care se vor petrece chiar în studio, sub ochii telespectatorilor, acestea sunt doar câteva dintre ingredientele „Happy Hour”.

ANTENA 1

06.00 **Observator**
08.00 **Matinal: 'Neatza**
10.00 **În gura presei**
10.50 **Reality-show: Mireasă pentru fiul meu**
11.00 **Game-show: Câştigi în 60 de secunde.** (r.)
13.00 **Observator**
14.00 **Reality-show: Mireasă pentru fiul meu**
16.00 **Observator**
17.00 **News Magazine: Acces direct.** cu Simona Gherghe. O emisiune axată pe actualitatea de zi cu zi, în care "vedetele" sunt oamenii obişnuiţi, cu problemele, bucuriile, grijile şi întâmplările lor ieşite din comun. Reporterii speciali aduc în atenţia telespectatorilor precum şi a publicului din platou cazuri impresionante de viaţă, subiecte sociale dar şi ştiri mondene din actualitatea fierbinte a vedetelor şi personalităţilor autohtone.
19.00 **Observator.** Sport
20.20 **Reality-show: Next Top Model by Cătălin Botezatu**
22.00 **Narcisa: Iubiri nelegiuite.** (s.)
23.15 **Observator**
23.50 **Un Show Păcătos**
01.05 **Ameninţare mortală.** (acţiune, SUA 2000) Regia: Jim Wynorski Cu: Dean Cain, Jennifer Beal, Frederic Forrest, Dean Hallo, Stacy Keach. Ca sa impiedice distrugerea Statelor Unite, agentul ATF Ethan Carter trebuie sa se infiltreze in organizatia paramilitara "Fratia Libertatii". Condusa de George Montgomery, mediatorul unui talk-show cu puternice simpatii de extrema dreapta, Fratia planuieste anihilarea guvernului american si preluarea puterii.
03.00 **Maddie şi David.** (s.)

HBO

07.55 **Flirt la 40 de ani.** Comedie, SUA, 2008. Cu: Heather Locklear, Robert Buckley, Vanessa Williams, Chelah Horsdal, Stefanie Von Pfetten
09.25 **Mănânc, roagă-te, iubeşte.** Dramă, SUA, 2010. Cu: Julia Roberts, James Franco, Billy Crudup, Javier Bardem, Richard Jenkins
11.45 **Mamma mia!** Comedie, SUA, 2008. Cu: Meryl Streep, Pierce Brosnan, Colin Firth
13.40 **Rover Dangerfield.** Animaţie, SUA, 1991.
14.55 **Dansul dragostei 3.** Dramă, SUA, 2010. Cu: Rick Malambri, Adam G. Sevani, Sharni Vinson
16.45 **Inimă de cerneală.** Fantastic, SUA, 2008. Cu: Brendan Fraser, Paul Bettany, Helen Mirren
18.30 **Alvin şi veveriţele 2.** Alvin and the Chipmunks. The Squeakquel Comedie, SUA, 2009. Cu: Zachary Levi
20.00 **Ravagiile războiului.** 1861 – 2010. Documentar, SUA, 2010. Regia: Jon Alpert, Ellen Goosenberg Kent
21.10 **Nu-i de nasul meu.** Comedie, SUA, 2010. Regia: Jim Field Smith. Cu: Jay Baruchel, Alice Eve, T.J. Miller, Mike Vogel, Nate Torrence
22.55 **Coşmarul alb.** Acţiune, SUA, 2009. Regia: Dominic Sena. Cu: Kate Beckinsale, Gabriel Macht, Columbus Short, Tom Skerritt, Alex O'Loughlin
00.35 **Lake Placid 3.** Horror, SUA, 2010. Regia: G.E. Furst. Cu: Colin Ferguson, Yancy Butler, Kristy Mitchell, Kacey Bamfield, Michael Ironside
02.05 **28 de zile.** Dramă, SUA, 2000. Regia: Betty Thomas. Cu: Sandra Bullock, Viggo Mortensen

CULTURAL

07.30 Identităţi 08.00 Spectacool 08.30 Profesioniştii 09.30 Prin Ţara Zânelor 10.00 Remix 11.00 Transsiberianul scriitorilor 12.00 Jurnalul cultural 12.30 Magazinul de litere 13.00 Concertele TVRC 14.00 Polemicile TVRC 15.00 Jurnalul cultural 15.15 Artdelenisme 15.45 Capodopere din Galeria de Artă... 16.15 Euromaxx Highlights 16.45 Minorităţi 17.15 Profesioniştii18.15 Ocolul lumii în 80 de minute 19.15 Netropolis 19.45 Campania Premiile TVRC 20.00 Concertele TVRC 21.00 Jurnalul cultural 21.30 Polemicile TVRC 22.30 Baroana jazz-ului 24.00 Lumea şi noi

AXN

07.30 Stagiarii 08.00 Mesaje de dincolo 09.00 Pericol iminent 10.00 Star Trek. Deep Space Nine 11.00 Îngerul întunecat 12.00 Mesaje de dincolo 13.00 Stagiarii 13.30 Stagiarii 14.00 Star Trek. Deep Space Nine 15.00 Îngerul întunecat 16.00 Pericol iminent 17.00 Mesaje de dincolo 18.00 Stagiarii 18.30 Stagiarii 19.00 Îngerul întunecat 20.00 Star Trek. Deep Space Nine 21.00 NCIS. Anchetă militară 22.00 Zoom 22.15 Minţi criminale. Comportament suspect 23.15 CSI. New York - Criminaliştii 00.15 NCIS. Anchetă militară

B1

06.30 Lumea lui Banciu (r.) 07.30 Ştirile B1TV 08.00 Ştirile B1TV 08.30 B1, viaţa e frumoasă! 09.00 Ştirile B1TV 09.30 B1, viaţa e frumoasă! 10.00 Ştirile B1TV 10.30 B1, viaţa e frumoasă! 11.00 Ştirile B1TV 11.30 B1, viaţa e frumoasă! 12.00 Ştirile B1TV 13.30 Teleshopping 14.00 Ştirile B1TV 15.00 Ştirile B1TV 16.00 Actual B1 18.00 Ştirile B1TV Cu 19.30 Sub semnul întrebării 21.00 Ultimul cuvânt 23.00 Lumea lui Banciu 00.00 Ştirile B1TV 01.00 Sub semnul întrebării (r.) 02.20 Actual B1 (r.)

PRIMA TV

07.00 Iubiri secrete 08.00 Secrete de stil 08.30 Levintza prezinta 09.30 Intalnirea inimilor - telenovela, India 10.30 Ancheta militara - serial actiune, SUA 11.30 In familie - serial drama, Romania 12.30 Teleshopping 13.00 Camera de ras 13.30 Teleshopping 14.00 Intalnirea inimilor 15.00 In familie 16.00 Cireasa de pe tort 17.00 Trasnitii 18.00 Focus 18 19.00 Focus Sport 19.30 Cireasa de pe tort 20.30 Programul de protecţie al prinţeselor - comedie, SUA 2009 22.15 Trasnitii 23.15 Focus Monden 23.45 Ancheta militara - serial actiune, SUA 01.00 Focus 02.00 In familie 02.00 In familie

PROCINEMA

07.00 Echipa de urgenţă 08.00 Abracadabra 10.00 Zoom in 10 10.15 Echipa de urgenţă 11.45 Acasă în bucătărie 12.45 Happy Hour 14.00 Acasă în bucătărie 15.00 La Bloc 15.45 Seinfeld 16.45 Doamna din Trinidad Regia: Vincent Sherman Cu: Rita Hayworth, Glenn Ford, Alexander Scourby 19.00 La Bloc 20.00 Dispăruţi fără urmă 21.00 Seinfeld 22.00 Dupa miezul noptii Regia: Jan Eliasberg Cu: Rutger Hauer, Natasha Richardson, Clancy Brown 00.00 Aproape de adevar 01.00 Dispăruţi fără urmă 01.45 Dupa miezul noptii 03.15 Lumea PRO CINEMA

ANTENA 2

08.30 Air america (r.) 09.30 It's show time! (r.) 10.30 Răi da' buni (r.) 12.00 Mari dezastre (documentar, SUA) 13.45 Agentul VIP (r.) 15.30 Trăieste sănătos 17.00 It's show time! (emisiune realizata de Oana Mares) 18.00 Married with children (SUA, 1987) 18.30 Air America (SUA, 1998) 19.30 Răi da' buni 21.15 La tinta! 21.30 Agentul VIP 23.15 Jurnal de Bordea 23.30 Late Night Show 00.30 Married with children (r.) 01.00 Rai da' buni (r.) 02.30 It's show time! (r.) 03.30 Late Night Show (r.) 04.30 Agentul VIP (r.)

ACASĂ

06.30 Amor Real 08.15 Cealaltă faţă a Analiei 09.45 Dona Barbara 11.15 Dona Barbara 12.45 Iubire cu chip rebel 14.30 Clase 406 15.30 Amor Real 16.30 Poveştiri adevărate - emisiune cu poveşti reale despre viaţă, prezentată de Ioana Maria Moldovan si Dan Cruceru 17.30 Inimă sălbatică 18.30 Sub cerul in flacari 19.30 Stapana 20.30 Triumful dragostei 22.00 Poveştiri de noapte - emisiune prezentată de Cabral şi Mircea Solcanu 22.30 Aurora 23.30 Lacrimi de iubire (s.) 00.30 Clase 406 (s.) 01.30 Poveştiri adevărate (r.) 02.30 Doamne de poveste 03.30 Poveştiri de noapte (r.)

CINEMAX

07.00 Cartagena 08.35 Drumurile vieţii 10.30 De la carte la film Ep. 2 11.00 Suflete îngheţate 12.45 Sirena de pe Mississippi 14.45 Cei mai buni regizori de la Hollywood 15.15 West Side Story Cu: Natalie Wood, Richard Beymer, Russ Tamblyn, Rita Moreno, George Chakiris 17.45 Pe Everest. Regia: David Breashears. 19.30 Slab de inimă Regia: Vito Rocco. Cu: Eddie Marsan, Ewen Bremner, Jessica Hynes, 21.00 Treme II Ep. 4 22.00 Floarea-soarelui oarbă 23.35 Clubul Paradis 01.10 Barton Fink 03.05 Promisiuni încălcate 05.20 Nu sunt Harry Jenson

DIVA

08.10 Nevestele din Orange County II 09.10 Lege şi Ordine XI 10.10 Crimele din Midsomer - Clasa de elită 12.10 Buffy, spaima vampirilor. Buffy Summers este Aleasa, singura fată din lume care se poate lupta cu vampirii. 13.10 Fetele Gilmore V 14.10 Lege şi Ordine XI 15.10 Regii plajelor 17.00 Crimele din Midsomer - Nobila artă 19.00 Buffy, spaima vampirilor 20.00 Fetele Gilmore V 21.00 Mediumul 22.00 Cu sânge rece 23.00 Cu sânge rece

ANTENA 3

06.00 Ştirile de dimineaţă 10.00 Previziunile zilei 11.00 Se întâmplă în România cu Maria Coman 12.00 Ştiri 13.00 Se întâmplă în România cu Maria Coman 14.00 Ştiri 15.00 Esenţial cu Alina Petrescu 17.00 100 de minute cu Alessandra Stoicescu 18.45 La ordinea zilei cu Dana Grecu 20.00 Ştirea zilei cu Gabriela Vrânceanu Firea 21.00 Subiectiv cu Răzvan Dumitrescu. Emisiunea se adresează tuturor românilor, va aborda problemele arzătoare ale acestora, va prezenta soluţii politice şi/ sau economice. 21.45 Sinteza zilei cu Mihai Gâdea 23.10 În gura presei cu Mircea Badea

M1

06.56 Dimineaţa 10.00 Aventurier 11.10 Inimă petru inimă (s.) 12.05 Triumful dragostei (s.) 13.01 Ştiri 13.20 Expres Carpatin 13.50 Împreună 14.50 Una-alta 15.50 Miracole (s.) 16.50 Liszt Ferenc (s.) 17.20 Orăşelul (s.) 18.00 Robbie (s.) 18.50 Atingerea îngerilor (s.) 19.40 Croaziera de lux (s.) 20.30 Ştiri 21.05 Comoara mării (s.) 22.00 Linda (s.) 22.55 Seara 23.30 Secrete şi servicii (s.) 24.30 Pamant natal

REDACŢIA NU ŞI ASUMĂ RESPONSABILITATEA PENTRU EVENTUALELE SCHIMBĂRI

DISCOVERY

10.00 O pradă mortală 11.00 Distracţii americane 12.00 Motociclete americane 13.00 Cum se fabrică 14.00 Vânătorii de mituri 15.00 Maşini pe alese 16.00 Linia de producţie 17.00 Meserii murdare 18.00 Tehnici esenţiale de supravieţuire 19.00 Cum se fabrică? 20.00 Top Gear 21.00 Top Gear 22.00 Un tăntălău în jurul lumii 23.00 Supereroii lui Stan Lee 00.00 La închisoare 01.00 Cum se fabrică 01.30 Cum se fabrică 02.00 Top Gear 03.00 Top Gear

Membrii grupului infracţional acţionau în Bucureşti, Alba, Cluj, Bihor, Arad şi Maramureş FOTO: FAN

Suspiciune de fals la Pensii

Procurorii DIICOT anchetează falsificarea unor acte de studiu şi a unor înscrisuri la dosarul de pensie.

ARAD. Arădenii care au fost chemaţi la sediul Casei Judeţene de Pensii (CJP) pentru lămuriri cu privire la neregulile din adeverinţele de la dosarul de pensie şi-au retras, în cele din urmă, dosarele. Tocmai din acest motiv, conducerea CJP nici nu a sesizat organele de cercetare penală.

În ceea ce priveşte ancheta efectuată, zilele acestea, de DIICOT, directorul Mihaela Vasil susţine că deocamdată nu are loc nicio verificare în cadrul CJP Arad şi că angajaţii instituţiei vor colabora cu organele de cercetare penală dacă va fi cazul. Mihaela Vasil mai precizează că funcţionarii care lucrează la stabilirea pensiilor sunt oameni serioşi, cu multă experienţă în domeniu şi e greu de crezut că ei nu ar fi descoperit eventualele documente falsificate. În acest context, ar fi de amintit că, la nivelul Casei de Pensii din judeţul Alba, dosarele de pensie falsificate integral sau parţial erau introduse în plată chiar cu complicitatea unor funcţionari din cadrul Casei de Pensii! De altfel, acţiunea privind destructurarea grupului infracţional este coordonată de procurorii de la Serviciul Teritorial Alba Iulia al DIICOT. **JA-D.D.**

PREJUDICIU

Procurorii DIICOT cercetează 119 învinuiţi, pentru constituire a unui grup infracţional nestructurat, fals material în înscrisuri oficiale şi înşelăciune. Membrii grupării au produs un prejudiciu estimat la peste 1 milion lei.

Asistenţa comunitară, văzută punct cu punct

Vicepreşedintele Comisiei de muncă şi protecţie socială, deputatul Claudia Boghicevici, continuă vizitele de lucru.

ARAD. Direcţia de Dezvoltare şi Asistenţă Comunitară Arad, din cadrul Consiliului Local al Municipiului Arad, a fost un nou reper în seria monitorizărilor la instituţiile din subordinea Ministerului Muncii şi Protecţiei Sociale, pe care deputatul Claudia Boghicevici a demarat-o în perioada vacanţei parlamentare. Împreună cu Directorul executiv DDAC - doamna Erika Stark - şi cu şefii de servicii din cadrul instituţiei, vicepreşedintele Comisiei de muncă şi protecţie socială din camera Deputaţilor a analizat pe rând serviciile instituţiei şi rezultatele obţinute în domeniul de specialitate, proiectele de viitor ale DDAC, „contabilizând" mai multe propuneri susceptibile de a deveni proiecte legislative.

Situaţii concrete

„S-au prezentat situaţiile concrete privind: ajutoarele de încălzire în municipiul Arad; ajutoarele europene şi situaţia de pe teren; campania Arădeni pentru arădeni; campania STOP substanţelor etnobotanice; masa caldă pentru 100 de copii din şcolile arădene; colaborarea cu ONG-urile; monitorizarea proiectelor", ne informează doamna deputat.

> Serviciile sociale primează faţă de beneficiile de asistenţă socială
> CLAUDIA BOGHICEVICI

De asemenea, spune Claudia Boghicevici, „am abordat problemele legate de implementarea actelor normative, pentru că este nevoie ca «normele de aplicare» în cazul celor mai multe prestaţii să fie foarte clare".

Modernizare

„Eforturile noastre sunt îndreptate spre modernizarea sistemului naţional de asistenţă socială, prin corelarea cu modele existente în alte state ale Uniunii Europene, astfel încât să diminuăm şi să limităm dependenţa faţă de ajutorul acordat de stat . Aceasta se poate realiza prin participarea activă a persoanei/familiei la programul de intervenţie individualizat, respectiv un set corelat şi coordonat de servicii sociale şi beneficii de asistenţă socială. Reglementările fac posibilă intervenţia prin măsuri active, prin încurajarea inserţiei pe piaţa muncii, serviciile sociale primând faţă de beneficiile de asistenţă socială, în cazul în care costul şi efectul acestora asupra beneficiarilor este similar. Totodată, însă, avem în vedere focalizarea beneficiilor de asistenţă socială spre categoriile sociale aflate în cel mai mare risc de sărăcie şi excluziune socială. În acest sens, de subliniat este faptul că, din cele 54 prestaţii sociale de până acum, doar 37 au fost din domeniul asistenţei sociale, respectiv 34 prestaţii de asistenţă socială şi 3 programe,de interes naţional, de investiţii, de subvenţionare a ONG-urilor", precizează deputatul.

Documentare la faţa locului FOTO: JA

Consolidare

„Prin aplicarea prevederilor Legii asistenţei sociale se are în vedere instituirea unor noi categorii de prestaţii sociale, denumite beneficii de asistenţă socială, care cuprind 9 categorii de alocaţii, indemnizaţii şi facilităţi, cum ar fi alocaţia de stat pentru copii, alocaţia de plasament, indemnizaţii, stimulente şi ajutoare creştere copil etc. Pe scurt, se va pune accentul pe consolidarea prestaţiilor sociale, în aşa fel încât să răspundă nevoilor reale ale beneficiarilor, prin asigurarea dezvoltării reţelei de servicii sociale şi dezvoltarea pieţei mixte de servicii sociale prin contractarea furnizării acestora atât cu furnizorii privaţi, cât şi cu cei publici. Noile reglementări vor duce la creşterea calităţii serviciilor de îngrijire şi asistenţă/recuperare/reabilitare/reinserţie socială destinate persoanelor vulnerabile cu nevoi speciale şi a celor aflate în risc de excluziune socială, corelat cu asigurarea sustenabilităţii financiare, prin introducerea procentelor de finanţare din bugetul de stat pe categorii de servicii şi tipuri de beneficiari, ceea ce va permite dezvoltarea acestora şi în zone afectate de sărăcie şi în mediul rural", conchide Claudia Boghicevici. **JA-S.T.**

SISTEM INTEGRAT

Prin noua lege se doreşte aplicarea măsurilor de asistenţă socială în sistem integrat, cu accent pe serviciile sociale şi acţiunile de prevenţie, coroborat cu acordarea beneficiilor sociale

ACCENTE

Tristan Mihuţa

Printre ciudăţenii şi revelaţii

Traian Băsescu a descoperit că funcţionarii publici sunt fie corupţi, fie incompetenţi. Curioasă revelaţie! Dar, oare, ai cui sunt aceşti funcţionari? Şi apoi, abia acum a priceput preşedintele cum stă treaba în această privinţă? Mai mult, cine se fac vinovaţi de promovarea corupţilor şi a incompetenţilor? Oare, preşedintele se poate exclude din cercul bănuiţilor? În niciun caz! Să privim la componenţa Guvernului, trecută nu doar prin „filtrul" preşedintelui, ci chiar dictată de dumnealui, în majoritatea cazurilor. Are domnul preşedinte Băsescu impresia că avem un guvern de competenţi? - ca să nu vorbim şi de corupţie... Nu îmi amintesc să mai fi avut vreodată miniştri atât de mărginiţi, de agramaţi, de inculţi, de habarnişti. Şi atunci, ce valoare au constatările domnului preşedinte? Niciuna. E vorba de o demagogie ordinară.

> Pentru englezi, ţiganul este gypsy, la italieni e zingaro, la spanioli e gitano, la francezi e gitan, la nemţi e zigeuner ... Doar la noi este... rrom!

Să-l lăsăm pe domnul preşedinte cu corupţii şi incompetenţii dumnealui şi să remarcăm că suntem pe cale de a scăpa de ţigani. Aceştia vor dispărea pur şi simplu. E drept, însă, doar din dicţionare. Academia Română este presată să impună termenul de rrom, în locul celui de ţigan. Această etnie este prezentă în toată Europa. Pentru englezi, ţiganul este gypsy, la italieni e zingaro, la spanioli e gitano, la francezi e gitan, la nemţi e zigeuner. Doar la noi este... rrom, ca să se ştie că este din România şi nu cumva, doamne fereşte, să nu fie asimilat românului. Să mai întoarcem o dată foaia. În cele din urmă, Majestatea Sa, Regele Mihai I a fost acceptat să se adreseze Parlamentului, cu prilejul împlinirii venerabilei vârste de 90 de ani. Cu siguranţă, discursul Majestăţii Sale nu va produce stricăciuni ordinii constituţionale din ţară. Aici nu e vorba de propagandă promonarhică, ci de un respect mai mult decât imperativ faţă de contribuţia Casei Regale la devenirea României. Să nu uităm că Regele Ferdinand a preferat să fie renegat de familia sa decât să trădeze interesele românilor, cum nu putem uita rolul lui Carol I în obţinerea independenţei Principatelor, iar mai apoi în modernizarea statului român. În fine, Regele Mihai I, cu destinul său tragic, este profund ataşat, asemenea predecesorilor săi, de neamul pe care l-a păstorit. Era o măgărie să nu i se permită câteva cuvinte despre ţara sa. Dar ce te poţi aştepta de la alde Roberta Anastase şi Traian Băsescu?!

tristan.mihuta@informmedia.ro

SĂRBĂTOARE

Peste 200 de contabili autorizaţi şi experţi contabili au luat parte, ieri, la Ziua Naţională a Contabilului Român. De această dată serbarea a fost organizată sub auspiciul celor 90 de ani de la înfiinţarea Corpului Experţilor Contabili şi Contabili Autorizaţi din România. FOTO: A.P.

Ultimele zile de înscrieri la UVVG

Zilnic peste 140 de tineri au ales să-şi continue studiile la una dintre cele 9 facultăţi ale UVVG

ARAD. Aproape toate locurile puse la dispoziţia absolvenţilor de liceu au fost ocupate, iar tinerii care nu au optat încă pentru o facultate mai au la dispoziţie doar câteva zile pentru a face acest lucru, ne-a spus prof. univ. dr. Iovan Marţian, prorector al Universităţii de „Vasile Goldiş" Arad care a declarat: „Suntem mulţumiţi că, în ultima perioadă, am avut şi 140 de tineri zilnic care s-au înscris la una dintre facultăţile noastre. Am avut o discuţie cu o delegaţie din Italia însoţită de ataşatul cultural din Timişoara şi cel din Arad pentru a perfecţiona sistemul de predare şi registrul de limbi străine care vor fi aplicate în universitate. Avem deschidere europeană maximală şi suntem interesaţi, în special studenţii de la medicină, care doresc să studieze limbi străine de circulaţie internaţională. În acest sens, din acest an universitar vom introduce în curiculă limba rusă, italiană şi spaniolă pentru a veni în sprijinul tinerilor". Înscrierile la toate ciclurile masterale şi licenţiale se mai pot face numai până în 29 septembrie. **JA-V.F.**

> Am avut şi 140 de tineri zilnic care s-au înscris la una dintre facultăţile noastre
> IOVAN MARŢIAN

Înscrierile, pe ultima sută de metri FOTO: FAN

Staţiunea Moneasa, o locaţie tradiţională pentru turiştii din Arad şi din alte judeţe FOTO: JA

Un magnet pentru turişti

Luna iulie a adus în judeţ cu câteva mii de turişti mai mult decât în aceeaşi perioadă a anului trecut.

ARAD. Staţiuni, oraşe pline cu istorie şi o arhitectură ce îţi taie răsuflarea. Acestea ar fi punctele forte ale turismului din judeţul Arad, turism ce pare să fi intrat într-o perioadă de revigorare, într-o nouă etapă.

Comparaţie cu 2010

Direcţia Judeţeană pentru Statistică Arad a raportat, în ultimul buletin, o creştere impresioantă a numărului de sosiri şi înnoptări în unităţile de cazare turistică din judeţ. Dacă anul trecut cifrele indicau o prezenţă de aproximativ 29 de mii de persoane care au decis să înnopteze în Arad, anul acesta numărul lor a depăşit 39 de mii.

Preferinţe la înnoptări

În ceea ce priveşte înnoptările în principalele structuri de primire turistică cu funcţiuni de cazare turistică, se pare că hotelurile au luat un avans considerabil faţă de celelalte tipuri de structuri. Dacă în iulie 2010 hotelurile găzduiau doar puţin peste 20 de mii de turişti, în această lună peste 30 de mii de turişti au ales să înnopteze la hoteluri.

Şi pensiunile turistice sunt la mare căutare - 4.375 înnoptări, în timp ce pensiunile agroturistice au găzduit 1.099 de turişti.

Cele mai puţine înnoptări au fost raportate de către moteluri - 248 şi cabane turistice - 359.

ANDREEA PINTEA
andreea.pintea@informmedia.ro

UTILIZARE NETĂ

Indicele de utilizare netă a locurilor de cazare din judeţul Arad a crescut de la 24,3 procente la 28,7%. Procentul este totuşi cu 0,5% mai mic decât în luna iunie a acestui an, când a fost înregistrat cel mai mare procent de utilizare netă a locurilor de cazare din Arad.

Satul Clit îşi cheamă fiii la o mare sărbătoare

HĂŞMAŞ. Mare sărbătoare în comuna Hăşmaş, duminică, 25 septembrie. Evenimentul intitulat „Fiii satului Clit", va debuta de la ora 10:00 când va fi oficiată Sfânta liturghie la Biserica Ortodoxă din Clit. La ora 12:00, va avea loc masa festivă precedată de deschiderea oficială care va avea loc la ora 14:00, când, conform celor relatate de primarul comunei, Cornel Popa, vor fi evocate momente din istoria localităţii şi vor fi decernate diplome şi plachete omagiale. De la ora 15:00, va începe programul cultural-artistic cu participarea ansamblurilor folclorice Doina Mureşului, Junii Socodorului, Apăteana din Apateu şi Doina Crişului din Ineu. Printre soliştii vocali care vor concerta pe scena de la Clit se numără: Nelu Ban (invitat special), Ionuţ Longa, Oana Stana. În încheierea sărbătorii, organizatorii au pregătit un bal care va începe la ora 20:00. **JA - V.G.**

Sărbătoare la CECCAR, subfiliala Lipova

LIPOVA. Cu ocazia Zilei Contabilului-21 septembrie şi a aniversării a 90 de ani de la înfiinţarea Corpului Experţilor Contabili şi Contabililor Autorizaţi din România (CECCAR), la Lipova a fost organizată o şedinţă festivă la care au participat membrii acestui corp profesional şi elevii clasei a XII-a Economic de la Gr. Şc. „Sever Bocu" din localitate.

Au participat la sedinţă FOTO: D.O.

Ec. Loredana Balint, preşedinte subfilială CECCAR Lipova, a salutat participanţii şi a expus câteva idei din deontologia profesională a profesionistului contabil. Ec. Ana Mihu, membru în Consiliul CECCAR filiala Arad, a transmis mesajul de salut al Consiliului Superior al CECCAR, iar prof.ec. Georgeta Ocneriu a reliefat procesul formării în şcoală a profesionistului contabil. **JA-D.O.**

Crucea Roşie Arad, cea mai bună clasare românească

Detaşamentul de intervenţie al filialei judeţene de Cruce Roşie s-a clasat pe locul 11 în Europa.

ARAD. 1.300 de voluntari de Cruce Roşie din întreaga Europă - membrii în echipaje şi susţinători - au participat, între 15 şi 18 septembrie, la concursul european de acordare a primului ajutor ce s-a desfăşurat în staţiunea italiană Lido di Jesolo. România a fost reprezentată de detaşamentul de intervenţie al filialei judeţene de Cruce Roşie din Arad, campion naţional în domeniul acordării primului ajutor în anul 2010.

În cadrul concursului s-au susţinut 29 de probe prin care s-au verificat cunoştinţele în acordarea primului ajutor, dar şi munca în echipă a membrilor echipajelor. S-au întocmit mai multe clasamente, în cel privind acordarea primului ajutor România ocupând locul 5. „Datorită unor probe în care s-a urmărit Dreptul internaţional umanitar, acordare suport psihologic, probe destul de dificile ţinând cont că totul a fost în limba engleză, în clasamentul final am ocupat locul 11 în Europa. Este o bucurie pentru noi având în vedere că acest loc este cea mai bună clasare pe care a avut-o un echipaj care a reprezentat România în cadrul acestui concurs" - punctează Iudita Cuvineanu, director al Crucii Roşii Arad. **JA-D.D.**

Voluntari FOTO: FAN

> Este o bucurie pentru noi rezultatul pe care l-am obţinut
>
> **IUDITA CUVINEANU**

Cer bani pentru grădiniţa din Ineu

INEU. La o grădiniţă de cartier din Ineu, părinţii copiilor au pus mână de la mână, pentru renovare, însă după terminarea lucrărilor - montarea de parchet melaminat, geamuri termopan şi altele, s-a constatat că preţul- circa 4.500 lei, nu este chiar atât de uşor de suportat, nu toţi părinţii având posibilităţi materiale egale.

Materialele au fost asigurate de către un părinte, e drept, la preţ minim, fără niciun adaos, însă tot trebuie plătite.

Drept urmare, noul preşedinte al comitetului de părinţi, Silviu Dimofte, face un apel către Primărie, solicitând alocarea banilor de la buget. Dimofte, care este şi consilier în Consiliul Local Ineu, va depune o propunere în acest sens.

„Nu este o sumă chiar atât de mare, sper că şi colegii mei consilieri vor fi de acord", spune Dimofte. Între timp, însă, se pare că problema a fost deja rezolvată chiar de către părinţii care au avut iniţiativa, aceştia recunoscând că au fost din capul locului dispuşi să suporte costurile renovării. **JA-S.T.**

Sărbătoarea vinului la Şiria

ŞIRIA. Consiliul Judeţean Arad, Centrul Cultural Judeţean Arad, Consiliul Local şi Primăria Şiria organizează vineri, 23 septembrie - în Parcul central al comunei Şiria - „Sărbătoarea Vinului în Podgoria Aradului".

Ediţia din acest an începe la ora 15.30 cu sfinţirea recoltei de struguri. De la ora 16.00, participanţii sunt invitaţi la un spectacol folcloric. Pe scena în aer liber vor urca Grupul vocal „Podgorenii" şi câteva ansambluri renumite din Podgoria Aradului. Invitaţi speciali vor fi: Orchestra General Music condusă de maestrul Florin Ionaş - Generalul, Claudia Ionaş, Diana Sălagea, Nicu Novac, Mile Povan.

Roadele toamnei în Podgorie FOTO: FAN

De asemenea, vor fi organizate standuri cu vin şi struguri din renumita podgorie, standuri cu produse de artizanat, şi bunuri de consum, dulciuri ş.a. Seara, la ora 21.00, focurile de artificii vor marca încheierea Sărbătorii Vinului în Podgoria Aradului.

„Îi invităm pe toţi cei care doresc să deguste din roadele acestui an ale podgorenilor şi să petreacă alături de noi", ne-a spus Valentin Bot, primarul comunei Şiria. **JA-V.F.**

Vladimirescu, în Parlament

BUCUREŞTI. La începutul acestei săptămâni, deputatul Marius Göndör a adresat o întrebare oficială ministrului Anca Boagiu, prin care solicită un răspuns referitor la situaţia trecerii la nivel cu calea ferată care intersectează DN 7, între municipiul Arad şi Vladimirescu, care se află de o perioadă de timp într-un stadiu avansat de degradare.

Alături de locuitorii din Vladimirescu sunt şi alte câteva sute de conducători auto care trebuie să îndure zilnic un trafic îngreunat şi de multe ori chiar blocat din cauza fluxului mare de autoturisme şi a transportului de mare tonaj care tranzitează această porţiune din DN 7 care face legătura cu vama Nădlac, la graniţa cu Ungaria. „Am speranţa că demersul meu va fi studiat cât mai curând şi voi reveni cu soluţia oferită de către responsabilii din MTI şi mai sper că această problemă se va rezolva în cel mai scurt timp posibil", a declarat Marius Göndör. **JA-S.T.**

Preţul divorţului administrativ

LIPOVA. 300 de lei. Atât trebuie să plătească lipovanii care vor să divorţeze pe cale administrativă, aşa cum a hotărât CL Lipova, în lumina prevederilor art. II-3 din Legea 202/2010 de modificare a Codului Familiei. **JA-D.O.**

Neînţelegeri FOTO: FAN

4,5 tone de flori confiscate

ARAD. La punctul de trecere a frontierei Nădlac, comisarii Gărzii Financiare Arad au confiscat, la începutul acestei săptămâni, 4.500 kg plante (flori şi bulbi), în valoare totală estimativă de 40.000 lei, deoarece au constatat că documentele de însoţire a mărfii erau incomplete şi conţineau date neconforme cu realitatea.

Sorin Cirţi, comisar şef secţie Garda Financiară Arad, a declarat: „În urma analizei bazelor de date informatice, comisarii Gărzii Financiare Arad au constatat că firma beneficiară înscrisă pe documentele de însoţire a mărfii transportate nu este înregistrată pe teritoriul naţional, iar la adresa înscrisă pe documentele prezentate nu funcţionează nicio societate comercială. Marfa confiscată va fi valorificată conform prevederilor legale, iar contravaloarea acesteia va constitui venit la bugetul de stat." **JA-A.P.**

Sorin Cirţi FOTO: JA

EUROCONSULT S.P.R.L
societate profesională practician în insolvenţă

vinde prin licitaţie publică următoarele imobile:

Hală industrială 1266 mp cu teren aferent 1166 mp la preţul de **151.020** euro + TVA
Anexe spaţii de producţie industrială 90 mp la preţul de **35.820** euro + TVA

PREŢ TOTAL 186.840 euro +TVA

Licitaţia se va ţine la sediul EUROCONSULT Arad str. Ion Georgescu nr. 4 A, în data de **27.09.2011** ora **14.00**.
Înscrierea se face până în data de 26.09.2011ora 14.00.

Tel. 0257-257143; 0357-100143; 0722-453473
Cei care doresc să participe la licitaţie trebuie să cumpere caietul de sarcini aferent fiecărui activ în parte şi să achite garanţia de participare, care este 10% din valoarea bunului/bunurilor.
Informaţii privind condiţiile de participare la licitaţii şi caietele de sarcini se pot obţine la sediul EUROCONSULT SPRL ARAD 310087 Ion Georgescu nr. 4 A.

(418718)

Au semnat declaraţia privind aderarea la Schengen

BUCUREŞTI. Senatul a adoptat, ieri, cu 100 de voturi „pentru", unul „împotrivă" şi o „abţinere" declaraţia Parlamentului, aprobată de Cameră, privind deciziile luate în parlamentele naţionale ale unor state ale Uniunii Europene privind blocarea aderării României la Spaţiul Schengen.

Camera Deputaţilor a adoptat, ieri, cu 157 de voturi „pentru", un vot „împotrivă" şi 13 abţineri, o declaraţie privind aderarea României la Schengen în care dezaprobă deciziile luate în Parlamentele şi Guvernele unor state UE privind blocarea aderării şi solicită luarea unei decizii „juste".

În documentul respectiv Camera Deputaţilor constată ca fiind îndeplinite toate obligaţiile tehnice cuprinse în criteriile de aderare şi solicită statelor membre luarea unei decizii juste în ceea ce priveşte finalizarea procesului de integrare a României în Schengen. Camera încurajează, totodată, Guvernul României să acţioneze în plan intern şi internaţional pentru finalizarea procesului de aderare la spaţiul Schengen.

SURSA: MEDIAFAX

GREVA PROFESORILOR
Mii de persoane, profesori, liceeni şi părinţi au manifestat marţi seara la Madrid pentru apărarea şcolii publice şi împotriva tăierilor bugetare decise de autorităţile regionale. Guvernul regional de la Madrid le-a cerut profesorilor să crească în acest an şcolar de la 18 la 20 numărul de ore de curs.

FOTO: EPA

În trepte spre Schengen

Guvernul olandez a anunţat că se va opune aderării României şi Bulgariei la spaţiul Schengen.

BUCUREŞTI. Ultimele discuţii purtate la Bruxelles înaintea Consiliului JAI de joi au confirmat că Franţa şi Germania vor vota pentru aderarea în trepte a României şi Bulgariei la Spaţiul Schengen, au declarat, ieri surse europene.

Potrivit acestora, Germania a ales să se plaseze pe aceeaşi linie de decizie cu Franţa, deşi în trecut exprimase rezerve.

Olanda şi Finlanda se opun

Europarlamentarul PDL Cristian Preda susţine că, în şedinţa de ieri dimineaţă a grupului PPE, deputaţi din Germania şi Franţa au anunţat că susţin în continuare aderarea în trepte a României şi Bulgariei la Spaţiul Schengen. "În şedinţa grupului PPE din această dimineaţă, deputaţi din Germania şi Franţa au anunţat că susţin în continuare aderarea în trepte a României şi a Bulgariei la spaţiul Schengen. Colegii din Olanda şi Finlanda au tăcut", scrie Preda pe blogul său.

Franţa şi Germania se opun, la fel ca Olanda, compromisului privind integrarea în două etape a României şi Bulgariei la Schengen, potrivit unor diplomaţi europeni, relatează cotidianul austriac Kurier.

O reuniune a miniştrilor de Interne ai Uniunii Europene este prevăzută joi la Bruxelles, în cursul căreia urmează să fie discutat un proiect de compromis al preşedinţiei poloneze a UE, care reia opţiunea evocată în primăvară privind integrarea în două etape a României şi Bulgariei.

Ministrul de Externe, Teodor Baconschi, a declarat marţi că a avut o întrevedere cu omologii finlandez şi olandez, că ţările celor doi se vor opune aderării României în Schengen, dar că trebuie găsită o strategie de ieşire din acest impas comunitar.

SURSA: MEDIAFAX

Teodor Baconschi — Foto: FAN

Guvernul aprobă „Coşul de solidaritate"

BUCUREŞTI. Guvernul a aprobat, ieri, prin hotărâre, programul denumit „Coşul de solidaritate" , prin care se urmăreşte vânzarea de produse alimentare la un preţ redus pentru pensionari, au declarat surse oficiale.

Proiectul de act normativ, prezentat la începutul lunii august, prevede că produsele alimentare pe care Guvernul vrea să le vândă pensionarilor la preţ redus vor fi livrate acestora, săptămânal, prin firme special înfiinţate de către autorităţile locale, care vor cumpăra alimentele prin licitaţie şi vor percepe un adaos comercial care să acopere cheltuielile aferente.

În „Coşul de solidaritate" pentru pensionari vor fi incluse produse precum făină, zahăr, ulei, mălai şi orez, dar şi alte produse alimentare cu termen lung de valabilitate, stabilite de consiliul judeţean sau, după caz, de Consiliul General al Municipiului Bucureşti.

Actul normativ stabileşte că, pentru implementarea programului, consiliile judeţene, Consiliul General al Municipiului Bucureşti şi consiliile locale, inclusiv cele ale sectoarelor municipiului Bucureşti, pot înfiinţa societăţi comerciale ori pot extinde obiectul de activitate al societăţilor existente, pentru derularea activităţilor de comerţ cu produse alimentare de bază exclusiv către pensionari.

SURSA: MEDIAFAX

Ajutor pentru pensionari — Foto: FAN

Măsuri de siguranţă la centrala Fukushima

TOKYO. Compania de electricitate Tokyo Electric Power (TEPCO) a fixat echipamente şi a suspendat parţial lucrările la centrala nucleară Fukushima, în perspectiva taifunului Roke, aşteptat miercuri seara, informează AFP.

„Am luat o serie de măsuri în perspectiva taifunului", a declarat purtătorul de cuvânt al TEPCO, Masashi Kato.

Muncitorii au fixat echipamentele care riscă să cadă din cauza vântului şi au ancorat mai bine macaralele de la Fukushima.

„Am luat măsuri şi în zonele unde există pericol să se acumuleze apa", a precizat oficialul citat.

Patrulele la centrala situată la 220 de kilometri de Tokyo au fost intensificate, pentru a se depista eventualele anomalii.

Taifunul Roke, care se deplasează de la sud-est spre nord cu circa 45 de kilometri pe oră, generează rafale de vânt de aproape 200 de kilometri pe oră, urmând să atingă regiunea Tokyo.

SURSA: MEDIAFAX

Negocieri pentru noul guvern libian

NEW YORK. Libia va avea un nou guvern în termen de „o săptămână - zece zile", a afirmat Mahmoud Jibril, numărul doi în ierarhia Consiliului Naţional de Tranziţie libian, citat de AFP. Membrii Guvernului ar urma să provină atât din vestul, cât şi din estul ţării, a precizat el, într-o intervenţie în faţa miniştrilor de Externe din ţările G8, desfăşurată la New York, unde se desfăşoară Adunarea Generală ONU. Noul Guvern libian urma să fie prezentat duminică, însă anunţul oficial a fost amânat. Prezentând stadiul negocierilor pentru formarea Executivului, Jibril a afirmat că există deja un acord pentru distribuirea a „numeroase portofolii" şi a precizat că femeile şi tinerii vor avea prioritate pentru ocuparea funcţiilor de miniştri-adjuncţi. Recunoscut de ONU ca reprezentant al poporului libian, CNT a anunţat, la începutul lunii septembrie, că intenţionează să asigure guvernarea până la alegerea, în termen de opt luni, a unei Adunări Constituante, înaintea alegerilor generale prevăzute să aibă loc după un an.

Sancţiuni împotriva Siriei

NEW YORK. Preşedintele SUA, Barack Obama, a cerut ieri Consiliului de Securitate al Organizaţiei Naţiunilor Unite să adopte imediat sancţiuni împotriva Siriei după acţiunile de reprimare decise de regimul Bashar al-Assad, informează Agenţia de ştiri France Press.

„O lipsă de reacţie nu ar putea fi scuzată.

A venit timpul ca membrii Consiliului de Securitate al Organizaţiei Naţiunilor Unite să sancţioneze regimul sirian şi să fie solidari cu sirienii", a declarat Obama în discursul rostit în cadrul Adunării Generale al Organizaţiei Naţiunilor Unite.

SURSA: MEDIAFAX

Baze secrete în Cornul Africii

WASHINGTON. Statele Unite amplasează o reţea de baze secrete pentru avioane fără pilot în zona Cornului Africii şi a Peninsulei Arabe, în cadrul unei noi campanii agresive împotriva aliaţilor al-Qaida din Somalia şi Yemen, au afirmat oficiali americani, citaţi de Washington Post în ediţia online.

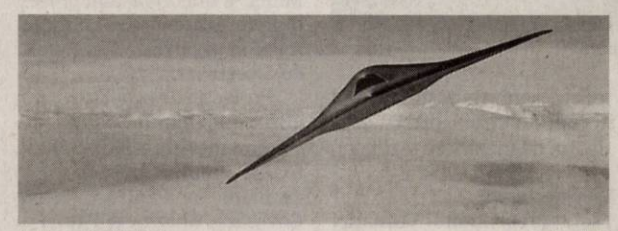

Avioane fără pilot — Foto: EPA

Una dintre baze este în curs de amplasare în Etiopia, aliat al Statelor Unite în lupta împotriva al-Shabab, grupare militantă somaleză care controlează o mare parte a teritoriului ţării, iar o alta în Seychelles, arhipelag din Oceanul Indian.

Armata americană a lansat avioane fără pilot şi de la baze din Djibouti, stat african situat între Marea Roşie şi Golful Aden, şi construieşte o bază secretă în Peninsula Arabă, de unde intenţionează să lanseze misiuni în Yemen.

Extinderea rapidă a campaniei de atacuri cu avioane fără pilot reflectă îngrijorarea autorităţilor americane în legătură cu activităţile aliaţilor al-Qaida din Yemen şi Somalia, chiar dacă principala structură a reţelei din Pakistan a fost slăbită de operaţiunile antiteroriste americane. Administraţia de la Washington a folosit avioane fără pilot pentru a lansa atacuri în cel puţin şase state - Afganistan, Irak, Libia, Pakistan, Somalia şi Yemen.

SURSA: MEDIAFAX

Forţele europene luptă alături de rebelii libieni

NEW YORK. Forţe speciale europene au luptat alături de rebelii libieni pentru a-i ajuta să-l înlăture de la putere pe colonelul Muammar Kadhafi, a declarat marţi ministrul irakian al Afacerilor Externe, Hoshyar Zebari, în cadrul unei reuniuni a unui grup de reflecţie la New York, relatează AFP.

„Nu numai că a existat o ofensivă aeriană asupra Tripoli şi a altor obiective, dar vă pot spune că au fost de asemenea forţe speciale, forţe europene pe teren, pentru a lupta împotriva lui Kadhafi", a declarat ministrul irakian, în faţa Consiliului Afacerilor Externe (CFA).

Presa franceză şi cea britanică au relatat despre prezenţa unor forţe speciale europene pe teritoriul libian în sprijinul ofensivei aeriene a NATO, dar aceste informaţii nu au fost confirmate oficial de Londra sau Paris.

Această declaraţie a ministrului irakian intervine în ziua în care Organizaţia Naţiunilor Unite a găzduit Consiliul Naţional de Tranziţie (CNT) din Libia.

Susţinuţi de raidurile aeriene ale NATO, combatanţii rebeli au reuşit în şase luni să cucerească cea mai mare parte a ţării.

SURSA: MEDIAFAX

Poliţia i-a prins pe cei trei FOTO: JA

I-au furat portmoneul cu 1.500 de lei în el

ARAD. Trei tineri cu vârste cuprinse între 16 şi 21 de ani, toţi din Arad, au furat un portmoneu în care se aflau acte de identitate, 1.200 de lei şi 70 de euro ce aparţineau unui arădean. Poliţiştii Biroului de Investigaţii Criminale au reuşit identificarea celor trei suspecţi în acest caz, iar acum îi cercetează pentru comiterea infracţiunii de furt calificat. **JA – I.C.**

95

de amenzi în valoare de peste 9.000 de lei au fost aplicate de poliţiştii rutieri în urma controalelor efectuate. Agenţii de circulaţie au mai dat 82 de puncte de penalizare şi au reţinut două permise auto, precum şi şase certificate de înmatriculare. De asemenea, agenţii de ordine publică au aplanat şapte conflicte şi au efectuat 12 controale. **JA – I.C.**

Biciclist rănit din propria neatenţie

ARAD. Un bărbat în vârstă de 43 de ani a fost rănit grav de o maşină după ce a traversat strada fără să se asigure. Conform poliţiştilor, din primele cercetări efectuate s-a stabilit că, în timp ce conducea un autoturism marca VW Passat, dinspre Piaţa Spitalului spre UTA, Elisabeta C., de 49 de ani, a surprins şi accidentat grav pe Florin I. care a traversat strada pe bicicletă, fără să se asigure. **JA – I.C.**

Măsurători la locul accidentului FOTO: JA

La beţie, a scos cuţitul într-un bar

ARAD. Un echipaj de jandarmi a fost solicitat să intervină la un bar de pe B-dul Revoluţiei unde un bărbat de 56 de ani a provocat un scandal. Bărbatul, aflat în stare de ebrietate, nu a dorit să iasă din local la solicitarea barmanului. În schimb a început să facă scandal şi să ameninţe cu un cuţit pe care îl avea asupra sa. Bărbatul este cercetat pentru port ilegal de cuţit şi ameninţare. **JA – I.C.**

Asfaltul din remorcă a ajuns pe liniile de tramvai FOTO: A.G.

Asfalt peste liniile de tramvai

O autoutilitară încărcată cu mixtură asfaltică a blocat peste două ore traficul tramvaielor după ce s-a răsturnat peste linii.

VLADIMIRESCU. Traficul tramvaielor a fost blocat după ce o basculantă care transporta mixtură asfaltică s-a răsturnat pe liniile de tramvai din localitatea Vladimirescu.

Nu au fost răniţi, însă traficul tramvaielor a fost blocat pe ambele sensuri. Autoutilitara încărcată cu mixtură asfaltică circula pe DN 7, dinspre Deva spre Arad.

Potrivit purtătorului de cuvânt al Poliţiei Arad, Camelia Tuduce, „încărcătura s-a împrăştiat pe liniile de tramvai, blocând circulaţia garniturilor în ambele sensuri".

O altă basculantă, ajutată de un buldozer, s-a chinuit mai bine de o jumătate de oră să repună pe roţi autoutilitara răsturnată.

Misiunea de ridicare a maşinii s-a dovedit una deosebit de periculoasă. În momentul în care basculanta stătea doar pe roţile din partea dreaptă, a fost foarte aproape de a se răsturna a doua oară peste mai mulţi muncitori aflaţi în zona cu pricina.

Balans

Din primele cercetări ale poliţiştilor, se pare că şoferul autoutilitarei a observat că în faţa lui se formase o coloană de maşini.

A vrut să încetinească, dar încărcătura a intrat în balans, aruncându-l înafara părţii carosabile.

JA-A.G.

PESTE DOUĂ ORE

Circulaţia tramvaielor a fost întârziată mai bine de două ore. Traficul rutier a fost blocat şi el pe ambele sensuri la momentul la care s-au derulat operaţiunile de ridicare a basculantei.

A spart uşa cu toporul şi a furat un generator

Un tânăr de 28 de ani a intrat în curtea unei locuinţe pe uşa lăsată deschisă, dar a spart cu toporul uşa casei.

VLADIMIRESCU. Poliţiştii din Vladimirescu au depistat principalul suspect în cazul unui furt dintr-o locuinţă de pe B-dul Revoluţiei. Este vorba despre un tânăr în vârstă de 28 de ani, din Vladimirescu. Conform poliţiştilor, Ciprian C. a intrat în curtea locuinţei, profitând de faptul că uşa era deschisă, iar cu un topor a spart uşa de acces în casă şi a furat un generator electric. „Prejudiciul cauzat, în valoare de 500 de lei, a fost recuperat şi restituit proprietarului, iar tânărul este cercetat sub aspectul săvârşirii infracţiunii de furt calificat", au declarat reprezentanţii IPJ Arad. Pentru a preveni furturile din locuinţe, IPJ Arad are câteva sfaturi. Oamenii legii recomandă ca uşa de acces în locuinţă să fie încuiată chiar dacă este cineva acasă. Nu trebuie permis accesul în locuinţă persoanelor necunoscute, indiferent de motivul invocat. De altfel, poliţiştii recomandă a nu se deschide uşa casei celor care se dau drept reprezentanţi ai companiilor de furnizare apă, gaz, energie electrică, deoarece intervenţiile acestora sunt anunţate în prealabil de către administrator, sau prin afişare pe uşa imobilului. **JA – I.C.**

Trafic închis în centrul oraşului FOTO: JA

Maratonul închide traficul

ARAD. Consiliul Judeţean Arad (CJA) anunţă că traficul va fi închis pe mai multe străzi cu ocazia crosului şi a semimaratonului judeţului Arad. Potrivit reprezentanţilor CJA, în 24 septembrie, între orele 8 şi 15, se va închide circulaţia pentru vehicule şi pietoni pe strada A.D. Xenopol, pe strada General Dragalina, colţ cu Unirii, până pe Vasile Milea, colţ cu I.C. Brătianu, Bulevardul Decebal între Prefectură şi parcarea Hotelului Continental, General Praporgescu, de la intersecţia cu I.C. Brătianu până la intersecţia cu Nicolae Grigorescu. Va mai fi închisă şi strada Nicolae Grigorescu începând de la intersecţia cu Revoluţiei până la Faleza Mureş. Şi podul de peste Mureş din zona Micălaca va fi restricţionat, urmând să se circule doar pe o bandă, pe sensul de mers spre Subcetate. În intervalul orar 13-15 va fi închis traficul rutier pe traseul Primăria-Revoluţiei-Teatru şi retur. Tot în acelaşi interval orar maşinile vor avea interzis şi pe Revoluţiei, sensul de mers spre Teatru, de la intersecţia cu strada Crişan până la intersecţia cu Eminescu. Alte străzi care vor fi blocate sunt 1 Decembrie 1918, strada Horia şi strada Episcopiei.

JA-A.G.

Executare învăluită în abur de cafea

Teatrul „Ioan Slavici" trebuia să recupereze o sumă considerabilă de la un chiriaş rău platnic.

ARAD. Situat în spatele teatrului, restaurantul „Gaiya" a fost închis ieri, pentru cel puţin jumătate de oră, din cauza neplăţii chiriei. Chelneriţele nu au mai servit cafea şi nici suc sau alte produse. Valoarea datoriei se ridică la peste 260.000 lei, la care se mai adaugă şi penalităţile. Potrivit unor surse neoficiale, datoria ar ajunge la 500. 000 lei, bani care ar trebui să ajungă în bugetul Teatrului „Ioan Slavici", proprietarul spaţiului, şi care ar putea fi dirijaţi în folosul culturii arădene. Doar că, deocamdată, banii sunt doar pe hârtie. Sentinţa comercială nr. 1168, ce vorbeşte de executarea silită, pronunţată în 6 iulie 2011, trebuia pusă ieri în aplicare, iar spaţiul trebuia evacuat.

Potrivit contractului dintre instituţia de cultură şi proprietarul terasei, neplata a cel puţin două luni consecutiv a chiriei duce automat la rezilierea contractului şi evacuarea. Iar neplata chiriei datează de mult, dat fiind cuantumul mare al sumei datorate.

Ieri, restaurantul a fost „vizitat" de executorul judecătoresc, însoţit, conform legii, de doi poliţişti. După declaraţiile proprietarului clubului, acesta şi-a făcut un angajament de plată cu instituţia de cultură arădeană, iar executarea a rămas neexecutată. Situaţia nu s-a schimbat prea mult, însă, potrivit executorului judecătoresc, sentinţa justiţiei fiind în continuare valabilă iar contractul de închiriere reziliat.

Fără declaraţii

Nici reprezentantul Primăriei şi nici directorul teatrului nu au dorit să comenteze situaţia. Corina Drăghici a motivat prin faptul că e vorba de un act care priveşte teatrul, iar directorul Bogdan Costea, pentru că e vorba de un contract aflat în litigiu ale cărui detalii nu pot fi făcute publice, deşi, spunem noi, e vorba de bugetul mai sărac cu 500.000 lei al unei instituţii publice. **JA – A.B.D., M.A.**

Teatrul, cu chiriaşul de la Gaiya, în instanţă FOTO: JA

SPAŢIUL

Spaţiul care a făcut obiectul litigiului în justiţie, cu destinaţie de alimentaţie publică, are o suprafaţă de 271 mp şi a fost concesionat de teatru.

Pe harta viticolă europeană

ARAD. Preşedintele Consiliului Judeţean Arad (CJA), Nicolae Ioţcu, a anunţat că Aradul va găzdui lucrările Biroului Internaţional al Adunării Regiunilor Europene Viticole (AREV). La eveniment vor participa preşedintele AREV, Jean-Paul Bachy, Aly Leonardi, preşedintele Consiliului European al Profesioniştilor Vinului, Alexandru Mihalca, fost director la Staţiunea de Cercetare Vitivinicolă din Miniş, şi Gheorghe Sin, preşedintele Academiei de Ştiinţe Agricole şi Silvice „Gh. Ionescu-Sişeşti".

„Proiectul de infrastructură «Drumul Vinului», lanţul de evenimente intitulate «Sărbătoarea Vinului în Podgorie», derulate în Pâncota, Şiria, Covăsânţ, Ghioroc şi Păuliş şi organizarea lucrărilor Biroului Internaţional AREV vin să întregească eforturile conducerii CJA de a readuce tradiţia vitivinicolă arădeană pe locul pe care-l merită.

Să nu uităm că inclusiv stema judeţului nostru are în componenţă un ciorchine de struguri, simbol care ne onorează, dar ne şi obligă", a declarat Ioţcu.

JA-A.G.

Trupul băiatului de 16 ani, găsit

FRUMUŞENI. Pompierii din cadrul ISU Arad au găsit trupul neînsufleţit al băiatului în vârstă de 16 ani care s-a înecat duminică în Mureş. Echipa de intervenţie a reuşit să scoată, ieri, cadavrul adolescentului la mal. Băiatul a intrat duminică după amiază în râul Mureş şi de atunci nu a mai fost văzut. Pompierii l-au căutat în fiecare zi de când tânărul a fost înghiţit de apele Mureşului. **JA – I.C.**

Au scos trupul din râu FOTO: JA

Sport

„Sunt sigur că Federaţia va respecta regulamentul în cazul Vito Tg. Mureş"

Marcel Urban, manager ICIM Univ Goldiş

9

cluburi îşi vor trimite reprezentanţi la ediţia a II-a a Memorialului Tică Cioară la kaiac-juniori, concurs organizat de LPS Arad, cu sprijinul Centrului Cultural Judeţean, DJST şi firma West, vineri, ora 16 şi sâmbătă, ora 9,30, pe râul Mureş. Acţiunea se va încheia cu un concurs de canoe indiană şi kaiac, categoria old-boys.

Au de ales între onoare şi compromis

BUCUREŞTI. Mai marii Federaţiei Române de Baschet sunt în faţa unei decizii, pe cât de simplă din punct de vedere regulamentar, pe-atât de dificilă, din considerente de afinitate faţă de Vito Tg. Mureş. Gruparea pregătită de fostul antrenor al ICIM-ului, Stacey Nolan, pune presiune pe federali, în scopul de a închide ochii la greşeala mureşenilor de a fi folosit o jucătoare pe fals, în disputa de Cupă, cu Alexandria. **JA-D.S.**

UTA, cu gândul la olteni

Sâmbătă, „Bătrâna Doamnă" se va strădui să îşi confirme statutul de „echipă de deplasare".

„Alb-roşiii", decişi să nu piardă FOTO: CĂLIN ANDRA

ARAD. Obişnuitul meci-şcoală al echipei UTA s-a desfăşurat în compania formaţiei a doua a clubului. În faţa „satelitului", practic, nu a contat scorul, ci exersarea relaţiilor de joc. Din lotul utilizat de „principalul" Roli Nagy nu au făcut parte Pocuca (toxiinfecţie alimentară), Varga, Hidişan (dureri la genunchi, totuşi recuperabili până la ora partidei din deplasare cu FC Olt) şi Drăgan (probleme la gleznă).

PREMII

Alţi 15 abonaţi ai FC UTA au fost premiaţi de Umbro cu materiale sportive (tricouri, ghete, jachete, pantofi sport, ciorapi, şepci). Ei sunt: Florin Sabău, Ioan Lutai, Ladislau Ioan Lupo, Alin Musca, Lucian Sentici, Dănuţ Mihiţ, Petru Morar, Teodor Morodan, Anton Narsecovici, Dumitru Pătroi, Petru Perioc, Robert Gyorgy, Adrian Lupan, Adrian Morar şi Rusalim Hărduţ.

Pe de altă parte, Nădăban şi Jackie Nicolae au evoluat, deşi s-au resimţit în urma meciului de campionat cu ALRO. Să mai notăm că la UTA a venit în probe atacantul Mili Bairam (22 de ani, trecut pe la C.S. Ovidiu, C.S. Eforie şi Ceahlăul Piatra Neamţ), fotbalist acum liber de contract. La fel ca în etapa trecută, întâlnirea formaţiei noastre va fi „dirijată" de o arbitră. Este vorba despre Floarea Cristina Babadac (Alexandria), asistată tot de reprezentante ale sexului frumos: Carmen Neagu (Oradea) şi Gabriela Dănănae (Bucureşti).

ADRIAN HĂRŢĂU
adrian.hartau@informmedia.ro

Numărul unu pe lista FIFA

Ovidiu Haţegan FOTO: JA

BUCUREŞTI. În câteva zile, Comisia Centrală a Arbitrilor va da publicităţii lista arbitrilor cu ecuson FIFA pentru actualul sezon. Din surse demne de încredere am aflat că Ovidiu Haţegan, cel mai valoros produs al arbitrajului arădean, va fi trecut pe prima poziţie a ierarhiei, fiind cel mai bine plasat cavaler al fluierului în opinia mai marilor arbitrajului european.

Haţegan face parte din a treia grupă valorică, alături de Cristi Balaj, Alexandru Diaconu şi Alexandru Tudor, dar are de partea sa tinereţea şi ascensiunea din ultimii ani. Pe noua listă FIFA, se vor mai regăsi Marius Avram, Istvan Kovacs şi Radu Petrescu, ultimul urmând să-l înlocuiască pe Augustus Constantin. **JA-D.S.**

Companie selectă pe tatami

ARAD. În organizarea LPS Gloria, cu sprijinul financiar al Primăriei, sâmbătă, ora 10, la sala UAV, va avea loc ediţia cu numărul IX a Cupei Aradului la judo. În paralel, sportivii vor lupta pe tatami şi pentru Memorialul Dumitru Mureşan - Gabriel Pfaffenraht, competiţie care a prins rădăcini în peisajul judo-ului arădean. Dubla manifestare va fi onorată cu prezenţa de judoka din Polonia, Cehia, Slovacia, Ungaria, Serbia şi România.

Invitat de onoare al tandemului Marius Jebereanu - Mihai Telechi, principali promotori ai acestui sport în oraşul nostru, va fi preşedintele Federaţiei de specialitate din Slovacia. **JA-D.S.**

LUPTĂ

Patru sportivi legitimaţi la Metalbox Arad, antrenaţi de Nagy Arnold, vor participa, sâmbătă, la gala de la Râmnicu-Vâlcea. Este vorba despre Marius Panin (MMA), Marius Ciocârlă, Ciprian Brădean (ambii K1) şi Flavius Morar (debutant). FOTO: A.H.

Doar la impresia artistică

PITEŞTI. Cu o echipă extrem de tânără şi un nou antrenor pe banca tehnică, în persoana prof. Dan Dumitru, echipa de handbal masculin a Aradului a debutat cu un eşec în noul sezon de Divizia A.

Deşi au condus la pauză (scor 16-15) şi au lăsat o impresie bună, dătătoare de speranţe, arădenii au părăsit învinşi terenul echipei CSM Piteşti, 26-32. Pentru HC Arad cei mai prolifici jucători au fost: Gabor - 6 goluri, Feier şi Coşoi, cu 4, respectiv, 3 reuşite. În runda a doua, duminică, ora 11, HC Arad primeşte vizita celor de la HCM Făgăraş. **JA-D.S.**

Misiune imposibilă în Cupă

BUCUREŞTI. Rugbiştii de la CSU Aurel Vlaicu Arad au avut ghinion la tragerea la sorţi a meciurilor din cadrul sferturilor de finală ale Cupei României. Studenţii pregătiţi de Ovidiu Şerban vor înfrunta campioana în exerciţiu, CSM Ştiinţa Baia Mare, într-un joc eliminatoriu, pe teren neutru, la Cluj, sâmbătă, ora 11. „Preferam să jucăm cu Timişoara sau Cluj, pentru a spera la o calificare în careul de aşi. N-a fost să fie, mergem să ne jucăm şansa, nu avem nimic de pierdut" - spune managerul grupării arădene, Cristian Ostafe. **JA-D.S.**

Reîntâlnire pe gazonul verde

ŞICULA. În anul 1981, un grup de intelectuali şiculani plecaţi în cele patru zări, au avut iniţiativa unei revederi anuale, la care au fost invitaţi colegii şi prietenii ramaşi în sat, ocazie cu care s-a organizat şi o partidă de fotbal, cu participarea unor foste glorii şi a oficialităţilor locale.

După o întrerupere de 20 de ani, la iniţiativa primarului comunei Şicula, Aurel Radiţa, cele două grupări Old boys 1981 Arad şi Old boys 1981 Şicula, s-au reîntâlnit pe stadionul „Petru Dehelean". Printre fiii satului, componenţi ai echipei Old boys 1981 Arad, i-am remarcat pe: Pavel Puşcaş-fost portar, între anii 1970-1980; Mircea Grec-inginer-şef, Aeroportul Internaţional Arad; col(r) Viorel Roman; Mircea Oală-patron SC Flora Arad; Duţu Căprar-fost director comercial UTA; Corneliu Belei-director SIF Banat Crişana; Pavel Munteanu-antreprenor privat; Lucian Stanca-inginer Ta-kata; Adrian Nogea-fost viceprimar Ineu; Gelu Oniţa-inspector Primăria Arad; Viorel Hanc - patron Tepro Vest Arad; Pavel Negru-director SC Sanevit, antrenorul echipei.

Rezultatul miuţei chiar nu a contat, învingătoarea fiind decisă, în prelungiri, la repriza a 3-a, desfăşurată la restaurantul lui Laurenţiu Catana, în prezenţa rapsozilor Avram şi Petru Ardelean, fiii celebrului lăutar şiculan Emil Ardelean, şi o tânără speranţă locală, Alexandru Ianoşi.

Aurel Radiţa FOTO: A.G.

Reuniunea a fost onorată de prezenţa oficialităţilor locale, în frunte cu Aurel Radiţa, primarul comunei. Au fost rememorate momente plăcute petrecute în anii tinereţii, iar primarul a făcut o trecere în revistă a realizărilor administraţiei locale în cele trei mandate de cand conduce destinele primăriei Şicula. **JA-D.S.**

Manchester Utd., fără probleme

MANCHESTER. Echipa Manchester United s-a calificat în optimile Cupei Ligii Angliei, în urma victoriei, scor 3-0, din meciul cu Leeds United.

Golurile învingătorilor au fost marcate de Owen 14, '32 și Giggs '45+1. Manchester United: Amos - Valencia, Carrick, Fryers, Fabio - Diouf (Welbeck '70), Giggs (Pogba '46), Park - Macheda (L.Cole '76), Owen, Berbatov. Oțelul Galați și Manchester United se vor întâlni în etapele a III-a și a IV-a din grupa C a Ligii Campionilor. Primul meci va avea loc în România, la 18 octombrie, returul urmând să se desfășoare pe Old Trafford, la 2 noiembrie. **SURSA MEDIAFAX**

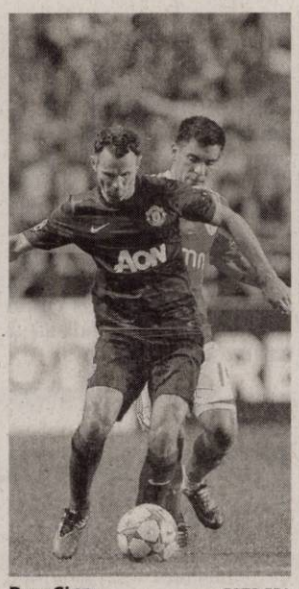

Ryan Giggs FOTO EPA

„Trecem prin momente grele"

Fundaşul Javier Zanetti recunoaşte că echipa sa, Internazionale Milano, este în criză de rezultate.

Zanetti (în stânga) crede că Inter va strânge rândurile FOTO EPA

MILANO. Fundaşul Javier Zanetti, care a devenit deținătorul recordului pentru cele mai multe meciuri jucate în tricoul echipei Internazionale Milano, respectiv 757 de prezențe, a declarat că formația sa trece printr-un moment dificil și că jucătorii trebuie să fie uniți, informează site-ul inter.it.

„Este un moment dificil, deoarece noi avem cele mai bune intenții, însă nu reușim să le punem în practică. Văd atâta muncă în timpul antrenamentelor, însă în aceste momente nu iese nimic din ceea ce poate și trebuie să facă echipa. Acum trebuie să muncim mai mult, să rămânem uniți, să vorbim între noi și să schimbăm această situație negativă", a declarat jucătorul argentinian, la finalul meciului pierdut, cu scorul de 1-3, în fața nou-promovatei Novara, în etapa a IV-a a campionatului Italiei.

Căpitanul Javier Zanetti a stabilit la meciul cu Novara un nou record al prezențelor în tricoul formației Internazionale Milano - 757 - depășindu-l astfel pe Giuseppe Bergomi, care a jucat 756 de meciuri pentru gruparea din Milano. Cele 757 de prezențe ale lui Javier Zanetti în tricoul echipei Inter, singura echipă pentru care a jucat în Italia, sunt împărțite astfel: 539 de meciuri în Serie A, 64 în Cupa Italiei, 141 în cupele europene și 13 în alte turnee. Argentinianul a debutat oficial la Inter pe 27 august 1995. Pe de altă parte, antrenorul echipei Internazionale Milano, Gian Piero Gasperini, a declarat că el crede în continuare în munca sa, în ciuda zvonurilor privind demiterea de la conducerea tehnică a formației, după doar cinci partide, informează AFP. Potrivit agenției de presă Ansa, președintele clubului, Massimo Moratti, a răspuns jurnaliștilor care l-au întrebat dacă antrenorul are „echipa în mână", spunând: „Nu prea mi se pare, nu, dar să lăsăm să treacă această seară".

SURSA MEDIAFAX

SUCCESOR

Presa italiană evocă numele antrenorilor Claudio Ranieri (ex-AS Roma) sau Delio Rossi (ex-Palermo) pentru a-i succeda lui Gasperini în cazul în care acesta va fi demis.

Irina Begu FOTO EPA

Begu a ratat calificarea

SEUL. Jucătoarea română de tenis de câmp Irina-Camelia Begu (numărul 38 WTA), favorita numărul 7, a ratat, miercuri, calificarea în sferturile de finală ale turneului organizat în Coreea de Sud, la Seul, dotat cu premii în valoare totală de 220.000 de dolari, informează site-ul oficial al competiției.

Irina-Camelia Begu a fost învinsă, în turul doi al competiției, cu scorul de 6-1, 6-1, de jucătoarea cehă Klara Zakapalova.

Pentru prezența în turul doi, Begu și-a asigurat 30 de puncte WTA precum și un cec în valoare totală de 2.950 de dolari. **SURSA MEDIAFAX**

Paula Radcliffe FOTO EPA

Record mondial invalidat de IAAF

Atleta britanică Paula Radcliffe a rămas fără marea ei performanță la maraton, stabilită în anul 2003.

LONDRA. Recordul mondial la maraton feminin (2h:15.25), stabilit de britanica Paula Radcliffe în anul 2003, a fost invalidat de Federația Internațională de Atletism, care a schimbat criteriile competiției cu ocazia Campionatelor Mondiale de la Deagu, a anunțat agenția Press Association, citată de Agenția France Presse.

Potrivit sursei citate, sportiva britanică păstrează însă recordul mondial al distanței, grație celui de-al doilea cel mai bun timp al său realizat în proba de maraton, 2 ore, 17 minute și 42 de secunde, în anul 2005.

IAAF a modificat regulamentul, stabilind ca numai timpii realizați în cursele feminine de maraton să fie validați ca recorduri mondiale. În schimb, dacă un nou timp de referință este realizat în cadrul unei curse mixte, atunci acesta va fi considerat „cea mai bună performanță mondială (world best)".

Paula Radcliffe a devenit cea mai rapidă femeie la maraton cu ocazia unei competiții mixte, la care au paticipat și bărbați, ce a avut loc la Londra, în anul 2003.

Decizia IAAF a provocat protestele unor asociații de maraton, care au apreciat-o ca fiind „injustă". „Ar trebui să existe două recorduri mondiale pentru cursele în care sunt implicate atletele, care să ja în considerare condițiile specifice din cursele mixte și din cursele exclusiv feminine", menționează asociațiile World Marathon Majors și Asociația Maratoanelor Internaționale, care doresc să dezbată acest subiect cu IAAF.

SURSA MEDIAFAX

Managerul clubului Oţelul intră în concediu prelungit

GALAȚI. Managerul general al clubului Oțelul Galați, Marius Stan, a declarat, miercuri, că a intrat în concediu pe o perioadă neterminată și că atribuțiile sale în cadrul grupării gălățene au fost preluate de Consiliul de Administrație, condus de Ionel Borș.

„Din momentul acesta sunt în concediu de odihnă și medical pe care l-am luat personal, iar conducerea rămâne în mâinile acționarilor. Poate că se va ajunge pe culmi mai înalte, decât am dus eu echipa. Poate e prea mult cu fronturile pe care luptăm. Decizia am luat-o mai demult pentru că trebuie să mă gândesc la sănătatea mea. Aveam nevoie de o pauză. Nu vreau să comentez mai mult decât atât și nici nu am să mai stau de vorbă cu cineva. Este doar un concediu prelungit, dar Oțelul nu este un capitol încheiat. Am atribuții la echipă, dar mi le retrag deliberat și sper ca cei care rămân să facă mai multe decât am făcut eu. Președintele Consiliului de Administrație, Ionel Borș, îmi va ține locul", a declarat Marius Stan la Sport Total FM.

SURSA MEDIAFAX

S-au impus pe propriul teren

VILLAREAL. Echipa Villarreal a învins, marți, pe terenul propriu, cu scorul de 2-0 (1-0), formația Real Mallorca, în cadrul etapei a V-a a campionatului Spaniei, Primera División, informează Agenția France Presse.

Golurile acestei întâlniri au fost marcate de Rossi '8 și Nilmar '52.

SURSA MEDIAFAX

REMIZĂ

Echipa Girondins Bordeaux a terminat la egalitate, scor 1-1, meciul disputat, pe teren propriu, în compania campioanei OSC Lille, în primul meci al etapei a VII-a a campionatului Franței. Pentru Bordeaux a marcat Diabate '8, iar pentru oaspeți a înscris E. Hazard '57. FOTO: EPA

Mutu spune că nu e certat cu selecţionerul Piţurcă

BUCUREȘTI. Atacantul formației Cesena, Adrian Mutu, a declarat, la Antena 1, că vorbește în fiecare săptămână cu selecționerul Victor Pițurcă și a precizat, referindu-se la incidentul din San Marino, că a fost vorba doar de o întârziere.

Adrian Mutu și Gabriel Tamaș nu au evoluat în meciul amical cu San Marino, din 10 august, ei fiind excluși din lot de selecționerul Victor Pițurcă, după ce s-au prezentat cu întârziere la hotelul unde era cazată echipa națională. După meci, selecționerul Pițurcă a anunțat că cei doi jucători nu vor mai fi convocați la echipa națională.

Echipa națională a României a jucat apoi fără Mutu și Tamaș cu Luxemburg, scor 2-0, și cu Franța, scor 0-0.

SURSA MEDIAFAX

Ţin legătura FOTO EPA

Ilie Năstase i-a distrat pe spectatorii bucureşteni

BUCUREȘTI. Foștii jucători Ilie Năstase, Yannick Noah, Younes El Aynaoui și Mansour Bahrami au mai distrat încă o dată spectatorii de la BRD Năstase-Țiriac Trophy, cu ocazia unei partidei demonstrative. Cei patru se vor reîntâlni cu publicul bucureștean în cursul serii de astăzi, de la ora 20.00 fiind programată revanșa datorită numărului mare de solicitări. Însă, marți, în primul meci Noah și Bahrami s-au impus cu scorul de 7-6, 3-6, 10-6. În fața a aproximativ 3.000 de persoane cei patru protagoniști au încântat spectatorii cu giumbușlucurile realizate. În primul set, la scorul de 3-3, Noah făcea semne că nu mai poate și îi cerea arbitrului să ordone jucarea unui tie-break. De altfel, Noah a fost practic amfitrionul serii, a glumit cu spectatorii, s-a comportat ca un dirijor cerându-i publicului să își exprime dezamăgirea la comanda sa. La scorul de 6-5, în primul set, Noah a încercat să facă „un ban cinstit", vânzând apă și banane din frigiderul cu produse destinat sportivilor. Un spectator i-a spus că nu are bani, ci doar un card, lucru acceptat de Noah. **SURSA MEDIAFAX**

Mircea Sandu ia poziţie faţă de spusele lui Becali

BUCUREȘTI. Președintele FRF, Mircea Sandu, precizează într-un comunicat postat pe site-ul oficial al forului, în replică la unele declarații făcute de finanțatorul FC Steaua, Gigi Becali, că niciun club nu achită salariile angajaților administrației federației române, instituție ce se autofinanțează. „Față de declarațiile făcute de patronul Stelei, Gigi Becali, voi reitera mai jos sursele de venit ale Federației Române de Fotbal. FRF reprezintă o instituție de drept privat, care nu primește niciun ban de la bugetul statului și care, implicit, se autofinanțează. Dintre sursele de venit - prezentate în bilanțul anual, prezentat Adunării Generale a FRF și Ministerului de Finanțe - voi aminti sponsorizările, contractele de publicitate și de televizare, meciurile internaționale cu rețetă, taxele, vizele, penalitățile. Niciun club nu achită salariile angajaților Administrației FRF (începând cu președintele ei), așa cum clamează domnul Becali, tot așa cum niciun angajat al FRF nu se află pe statele de plată ale vreunui membru afiliat", se arată în comunicatul semnat de președintele FRF.

SURSA MEDIAFAX

Refac creierul după AVC FOTO: FAN

Peştele reface creierul după atac cerebral

MONTREAL. O dietă bogată în acizi graşi Omega 3 reduce severitatea afectării creierului după atacul vascular cerebral (AVC), arată un studiu realizat la Universitatea „Laval" din Canada. Oamenii de ştiinţă au arătat că în numai trei luni de la atacul cerebral, o dietă bogată în acizi Omega 3, care se găsesc în peşte, reduce cu 25% leziunile produse de AVC asupra creierului.

25

de mii de europence fac turism medical pentru fertilizare asistată, potrivit Societăţii Europene de Fertilitate. Căsătorite sau nu, aceste femei călătoresc în fiecare an între graniţele Uniunii, pentru a se supune unui tratament de reproducere asistată. Fenomenul a fost numit de presă „turism de reproducere", termen respins însă drept „frivol" de către medici.

Bâlbâit? Ajută creierul se reorganizeaze

GOETTINGEN. În creierul persoanelor care se bâlbâie, coordonarea mişcărilor se face cu ajutorul unor zone din emisfera cerebrală dreaptă. Fenomenul a fost observat de cercetătorii germani de la Universitatea din Goettingen. Ei speră ca mai multe descoperiri privind reorganizarea creierului să ajute la găsirea cauzelor, dar şi a tratamentului acestei probleme de vorbire.

Vaccin contra hepatita C FOTO: FAN

Un vaccin pentru hepatita C, în teste

PARIS. La „Universitatea Pierre şi Marie Curie" din Paris a fost creat un vaccin care s-a dovedit eficient împotriva virusului hepatitic C în faza testelor pe animale. Vaccinul este alcătuit din particule similare cu cele virale, care provoacă o reacţie puternică din partea sistemului imunitar, ajutând corpul să dezvolte rezistenţă împotriva virusului hepatitic C.

Răceşti? Genele sunt de vină!

LONDRA. Oricât ai încerca să te fereşti de răceală, s-ar putea să te îmbolnăveşti oricum, pentru că predispoziţia către viroze respiratorii se transmite genetic. Aceasta este concluzia cercetătorilor de la Colegiul Imperial din Londra, care au constatat că unele persoane sunt predispuse genetic să reziste virusurilor de răceală, pe când altele se îmbolnăvesc chiar şi de mai multe ori pe an. Specialiştii spun că descoperirea mecanismului genetic care predispune la această boală ar putea ajuta în cazul unei pandemii de gripă, deoarece s-ar putea găsi o modalitate prin care medicii să depisteze infecţia respiratorie în stadiu incipient şi să ia măsuri pentru a evita evoluţia şi apariţia complicaţiilor.

Virozele transmise genetic FOTO: FAN

Beţi apă să rămâneţi sănătoşi şi activi

Tratamentul cu apă a fost considerat de succes de către o societate medicală japoneză.

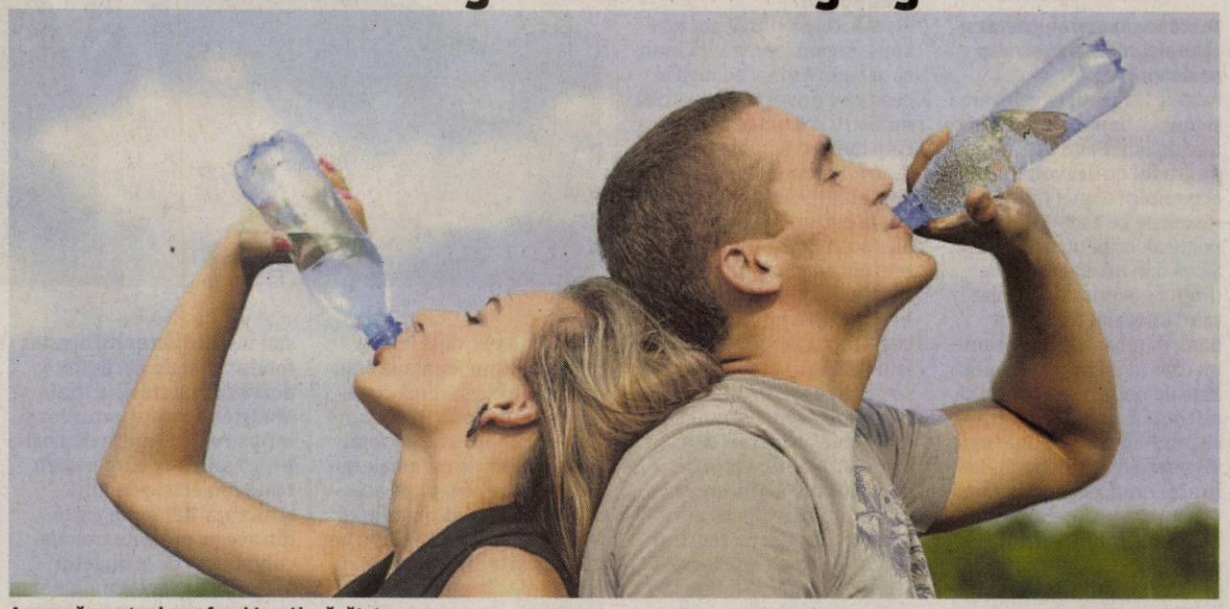

Apa ne răcoreşte, dar ne face bine şi la sănătate FOTO: FAN

TOKIO. În Japonia zilelor nostre este foarte popular obiceiul de a bea apă imediat după trezire, în fiecare dimineaţă. Mai mult, testele cercetătorilor au demonstrat valoarea acestui obicei. Publicăm mai jos o descriere a folosirii apei, pentru cititorii noştri. Pentru cei în vârstă şi pentru bolile grave ca şi pentru bolile moderne, tratamentul cu apă a fost considerat de succes de către o societate medicală japoneză, ca tratament sigur 100% pentru urmatoarele boli: Dureri de cap, dureri ale corpului, sistemul circulator, artrită, bătăi puternice ale inimii, epilepsie, grăsimi în exces, astm bronşic, tuberculoză, meningită, boli de ficat şi urină, vomă, gastrită, diaree, hemoroizi, diabet, constipaţie, toate bolile de ochi, cancer la organele genitale şi dereglări menstruale, boli ale urechilor, nasului şi gâtului. Această metodă de tratament nu are efecte adverse; oricum, la începutul tratamentului s-ar putea să fie necesar să urinaţi mai des ca de obicei. Este şi mai bine dacă continuaţi acest tratament ca pe o activitate de rutină în viaţa voastră. Beţi apă şi rămâneţi sănătoşi şi activi.

Nu beţi apă rece la masă

Celor cărora le place să bea apă rece, la masă, le sunt adresate aceste rânduri. Apa rece va solidifica mâncărurile uleioase pe care tocmai le-aţi consumat. Vă va încetini digestia. Odata ce acest „noroi" reacţionează cu acidul din stomac, va fi absorbit mai repede decât hrana solidă. Vă depune un strat pe intestine. Foarte curând, acesta se va transforma în grăsime şi reziduuri şi va duce la cancer. Este cel mai indicat să beţi supă fierbinte sau apă caldă după masă.

Metodă de tratament

1. Dimineaţa, imediat după trezire, înainte de a vă spăla pe dinţi, beţi 4x 160 ml apă (aproximativ o jumatate de litru în total)
2. Spălaţi-vă pe dinţi dar nu mâncaţi şi nu beţi nimic 45 minute.
3. După 45 minute puteţi bea şi mânca normal.
4. După 15 minute de la micul dejun, prânz sau cină nu mâncaţi şi nu beţi nimic timp de 2 ore.
5. Cei care sunt bătrâni sau bolnavi şi nu pot bea 4 pahare cu apă dimineaţa pe stomacul gol, pot începe prin a bea apă mai puţină şi să crească gradual până la 4 pahare.
6. Metoda de mai sus vă vindecă bolile şi toată lumea se poate bucura de o viaţa sănătoasă.

AFECŢIUNEA ŞI DURATA TRATAMENTULUI

Următoarea listă dă numărul de zile de tratament necesar pentru vindecarea/controlul/reducerea principalelor boli:
presiune ridicată a sângelui - 30 zile; gastrita - 10 zile; diabet – 30 zile; constipaţie - 10 zile; cancer - 180 zile; tuberculoză - 90 zile; pacienţii cu artrită ar trebui să urmeze tratamentul de mai sus doar 3 zile în prima săptămână şi începând din a doua săptămână zilnic.

REŢETE PENTRU DIETE

Sarmăluţe în foi verzi

INGREDIENTE

100 g carne, 30 g orez, 10-12 foi de viţă, 15 g ulei, mărar, o linguriţă zeamă de lămâie, sare, o lingură iaurt, 1/2 ceapa fiartă, cimbru, borş

MOD DE PREPARARE

Se dă carnea prin maşina de tocat împreună cu ceapa fiartă, apoi se amestecă cu orezul, puţină sare şi uleiul. Foile verzi se spală, se curaţă şi se opăresc. Se împarte apoi carnea în foile opărite, se formează sarmalele şi se aşează într-o crăticioară cu cimbrul şi mărarul.

Se acoperă cu apă caldă şi se fierb acoperite, la foc încet. În timpul fierberii se adaugă borşul fiert separat, cu care se continua fierberea pâna când sunt bine pătrunse în interior. Dacă se acresc cu zeamă de lamâie, aceasta se adaugă la urmă. Se servesc cu iaurt. Poftă bună!

Reţetă recomandată bolnavilor de hepatită epidemică FOTO: FAN

Râsul sincer, în hohote, atenuează durerea

Râsul în hohote, în compania prietenilor, diminuează senzaţia de durere, graţie unor molecule opiacee care „inundă" creierul.

Un sfert de oră de hohote creşte cu 10% toleranţa la durere FOTO: FAN

LONDRA. Cercetătorii au testat în laborator reacţia la durere a voluntarilor care urmăreau secvenţe din serialele de comedie „Mr. Bean" şi „Prietenii tăi/ Friends" sau emisiuni non-umoristice despre golf şi despre viaţa animalelor.

Senzaţia de durere era provocată de aplicarea pe piele a unei frapiere cu gheaţă în care se răceşte vinul sau şampania şi de un garou strâns până la limita de toleranţă.

Un alt test a fost efectuat în timpul Festivalului de la Edinburgh pe voluntari care priveau fie o comedie fie o piesă dramatică.

Imediat după spectacol, pentru a vedea dacă râsul diminuează senzaţia de durere, voluntarii au fost invitaţi să se sprijine de un zid, cu genunchii îndoiţi, ca şi cum ar sta pe un scaun invizibil.

Un sfert de oră de râs în hohote este suficient pentru a creşte cu circa 10% toleranţa la durere, au anunţat autorii acestui studiu.

În schimb, vizionarea unor emisiuni non-umoristice sau a unor drame nu au niciun efect contra durerii. Studiul a făcut însă o distincţie netă între râsul sincer, în hohote, singurul care are acest efect antidurere, şi râsul politicos, de faţadă.

Deoarece râul în hohote se produce arareori atunci când eşti singur, să te afli într-un grup de prieteni pare o condiţie determinantă pentru declanşarea acestui tip de râs care eliberează în creier endorfine.

Râsul în hohote implică şi un exerciţiu muscular involuntar şi repetat, în timpul căruia oamenii expiră aerul, fără a-şi relua suflul. Epuizarea cauzată de acest efort brusc antrenează producţia de endorfine, afirmă autorii studiului.

Maimuţele antropoide sunt şi ele capabile să râdă, dar, spre deosebire de om, ele inspiră la fel de mult aer pe cât expiră în timpul râsului.

Autorii acestui studiu, publicat în Proceedings of The Royal Society B, consideră că experimentele lor îi vor ajuta pe oamenii de ştiinţă să înţeleagă mai bine mecanismele fiziologice şi sociale ale râsului şi originea acestuia.

CE SUNT ENDORFINELE

Acestea sunt molecule cu rolul de mesageri chimici între neuroni, ele pot şi să atenueze semnalele de durere fizică sau de stres. Endorfinele sunt produse în timpul exerciţiilor fizice, acesta fiind motivul pentru care oamenii au o senzaţie plăcută atunci când aleargă sau practică anumite sporturi.

INTERVIU JA. EUSEBIU PISTRU, MINISTRU SECRETAR DE STAT ÎN CADRUL MINISTERULUI TRANSPORTURILOR ŞI INFRASTRUCTURII

Secretul? Organizare, bani şi multă muncă!

Aceştia ar fi, în viziunea lui Eusebiu Pistru, factorii care influenţează în mod decisiv performanţa.

Domnule ministru secretar de stat, Ministerul Transporturilor este unul dintre cele mai performante ministere. Care ar fi secretul performanţei?
PISTRU. Ca întotdeauna, secretul unei performanţe înseamnă organizare, multă muncă şi bani, căci fără bani nu se poate realiza nimic.

Toate acestea nu au existat şi când alţi miniştri au condus ministerul?
PISTRU. Da şi nu. Organizarea şi munca depind în exclusivitate de om. Banii însă depind de gradul de dezvoltare economică a unei ţări, de resursele pe care economia le poate aloca pentru investiţii. Să vă dau un exemplu. Pe timpul guvernării Năstase sau Tăriceanu au existat bani, dar nu au existat oamenii care să organizeze munca. Este de notorietate faptul că pe timpul guvernării Tăriceanu s-au realizat doar cinci kilometri de autostradă. Iar în acel timp, economia românească era prosperă, „duduia", vorba lui Tăriceanu, dar guvernanţii au ales să facă o politică populistă şi banii de la buget au fost alocaţi aproape în exclusivitate pentru consum si nu pentru investiţiile care erau prioritare. Iar ministrul Ludovic Orban era expert în talk-show-uri, nu în organizarea muncii.

Cum explicaţi contraperformanţa lui Radu Berceanu, care n-a făcut mai nimic cu drumurile ţării?
PISTRU. Explicaţia e simplă. La sfârşitul lui 2008, ţara a intrat în recesiune şi când PDL a ajuns la guvernare s-a pus problema supravieţuirii, şi nu a performanţei. S-a mişcat ceva şi în Transporturi, dar fără bani e greu să realizezi ceva.

Şi cum se explică performanţele ministrului Anca Boagiu?
PISTRU. După cum v-am mai spus: organizare, multă muncă şi bani. Aş mai adăuga în ceea ce o priveşte pe doamna ministru şi o determinare care rareori se întâlneşte la femei. Doamna ministru este peste tot în ţară, la minister, la partid, dar este mai ales acolo unde e nevoie de prezenţa ei. Este informată şi, ce este cel mai important, a reuşit să se impună în faţa constructorilor şi aceştia îi ştiu de frică, iar acest lucru se vede pe toate şantierele pe care le avem. Contractul cu Bechtel este o mostră de determinare, dar şi de competenţă. Au încercat mai mulţi să rezilieze acest contract, dar nu au reuşit şi iată că Boagiu a reuşit acest lucru. Asta spune multe despre ea. Contractul cu firma Bechtel, negociat pe vremea lui Adrian Năstase, a fost catastrofal. Dar acum nu se prea zice nimic în acest sens, ca şi cum contractul ar fi căzut din cer şi nu l-ar fi negociat Năstase şi PSD-ul. Vă închipuiţi ce umflate au fost costurile, devreme ce acestea au fost reduse la jumătate de către Anca Boagiu printr-o nouă negociere. Cu ce tupeu mai vine Adrian Năstase şi dă lecţii de guvernare?

Lecţii dă şi preşedintele Traian Băsescu, fost ministru al Transporturilor în guvernarea CDR, care ar fi afirmat că România nu are nevoie de autostrăzi.
PISTRU. Afirmaţia a fost scoasă din context. Declaraţia a fost făcută în 1997, dată la care drumurile din România erau catastrofale, aşa după cum bine ştim cu toţii. Dl. Traian Băsescu a spus atunci: întâi să facem şosele naţionale şi judeţene, pentru că pe acestea circulă marea majoritate a românilor şi abia apoi să ne gândim şi la autostrăzi. Mai exact spus, la acea vreme, prioritare erau drumurile naţionale şi judeţene, şi nu autostrăzile. Şi atunci s-a pus problema banilor. Dacă economia românească ar fi produs bani pentru investiţii, s-ar fi putut construi şi drumuri naţionale, şi judeţene, dar şi autostrăzi.

De unde vin banii în prezent?
PISTRU. Marea majoritate a proiectelor de autostrăzi aflate în delurale se bazează pe finanţare prin Programul Operaţional Sectorial Transporturi şi, bineînţeles, de la bugetul de stat. De când a venit la minister Anca Boagiu, prioritatea noastră a fost de a accesa fondurile UE pe care le avem la dispoziţie şi de a elimina problemele care au stat în calea accesării acestor fonduri atât de necesare dezvoltării infrastructurii. Ministerul Transporturilor şi Infrastructurii are la dispoziţie 5,7 miliarde euro pentru toate proiectele de infrastructură, dar mare parte din aceste proiecte trebuie cofinanţate de la bugetul MTI. Până în acest moment avem lansate toate licitaţiile pe cele 2 miliarde de euro pe care i-am avut strict pe autostrăzi şi, prin introducerea standardelor de cost la kilometru de autostradă, am reuşit să facem o economie de aproximativ 600 de milioane euro. Aceste economii consistente pe care le-am făcut le vom folosi pentru finanţarea altor tronsoane de autostradă pentru care nu avem finanţare asigurată. Aş dori să vă mai spun un singur lucru: peste 70 de procente din bugetul MTI l-am alocat strict pentru investiţiile pe care le avem de făcut.

Mereu se afirmă că la noi un kilometru de autostradă costă mai mult decât în alte ţări. Care este adevărul?
PISTRU. Experienţa ne-a arătat că acesta a fost adevărul. Pe parcursul timpului, statul a plătit de prea multe ori facturi exagerate pentru prestaţiile constructorilor. Cel mai la îndemână şi nefericit exemplu este contractul cu Bechtel către care s-au achitat facturi la preţ dublu sau chair triplu faţă de aceleaşi prestaţii derulate prin contracte similare cu fonduri UE sau de la bugetul de stat. Discutam mai devreme că am reuşit să introducem standardele de cost pentru un kilometru de autostradă. Odată introduse aceste standarde de cost, eu cred că acum avem preţuri mult mai mici chiar ca multe ţări din UE. Să vă dau câteva exemple de preţ pe kilometru de autostradă. Aceste preţuri sunt doar pentru partea de infrastructură: 3,8 milioane euro/km în zone de şes, 4,98 milioane euro pentru zona de deal şi 5,99 milioane euro pentru zona de munte. Nu sunt incluse în aceste preţuri standard lucrări care privesc poduri, pasaje, viaducte etc.

În ceea ce vă priveşte, sunteţi responsabil cu investiţiile din zona de vest. Care e situaţia în această zonă?
PISTRU. Da, sunt responsabil în această zonă şi trebuie să mă asigur că lucrările decurg conform calendarului pe care l-am stabilit cu constructorii pentru ca lucrările să fie terminate la timp. În Arad şi judeţul Arad, MTI are în derulare proiecte de peste 600 de milioane de euro şi aici aş aminti: autostrada Arad-Timişoara pe care intenţionăm să deschidem traficul în luna decembrie a acestui an, iar recepţia finală să fie undeva pe la jumătatea anului viitor; Centura Aradului în regim de autostradă, unde lucrările se desfăşoară conform programului stabilit cu constructorul; cele două pasaje peste calea ferată, unul la intersecţia cu drumul Şiriei - unde se lucrează la devierea traficului şi acest pasaj va fi dat în folsinţă în a doua jumătate a anului viitor - şi pasajul de la CET unde se lucrează, de asemenea, şi acest pasaj va fi finalizat tot pe parcursul anului viitor. Vom finaliza şi mult discutatul drum naţional Arad-Oradea. Iar de cu-rând am început lucrările la autostrada Arad-Nadlac pe care intenţionăm să o dăm în folosinţă la sfârşitul anului 2013.

Tocmai aţi făcut o vizită în China. Are aceasta vreo legătură cu recenta vizită a premierului Boc în această ţară?
PISTRU. În China am participat la cea de a 39-a sesiune a Consfătuirii Miniştrilor Transporturilor din Europa şi Asia a Organizaţiei de Colaborare a Căilor Ferate (OCCF). Această Organizaţie are drept scop fluidizarea transporturilor feroviare de mărfuri şi călători între Europa şi Asia. Aşadar, această delegaţie nu a avut legătură cu vizita priemierului Boc. Cel mai important lucru este că, în perioadă de criză, am făcut lucruri pe care nimeni nu credea că le putem face.

DIANA DUŢU
diana.dutu@informmedia.ro

Bursa absolvenţilor, vineri, la Arad

Angajatorii arădeni vor avea posibilitatea să încadreze în muncă absolvenţi, beneficiind de sprijinul statului.

ARAD. Absolvenţii unei forme de învăţământ care nu şi-au găsit încă un loc de muncă, dar şi alte categorii de persoane, au şansa de a se încadra pe piaţa muncii, la Bursa Locurilor de Muncă pentru Absolvenţi, care va avea loc vineri, 23 septembrie 2011.

Evenimentul se va desfăşura în toate judeţele ţării şi în Municipiul Bucureşti. În Arad, Bursa Locurilor de Muncă pentru Absolvenţi va avea loc la restaurantul Bucegi (fosta sală Bingo), str. Gării nr. 11, începând cu ora 9:00.

„Evenimentul reprezintă o oportunitate pentru toţi solicitanţii de locuri de muncă interesaţi de a cunoaşte mai bine piaţa muncii, ofertele de locuri de muncă, precum şi oferta de formare profesională şi serviciile de care pot beneficia gratuit prin intermediul serviciului public de ocupare.

Agenţii economici care vor participa la Bursă vor avea prilejul să-şi recruteze personalul direct, fără intermediari, în funcţie de cerinţele concrete ale locului de muncă pe care îl oferă", a precizat Albert Ladislau, directorul executiv al AJOFM Arad.

JA-A.P.

Nu îl recunosc pe Lupu

ARAD. Niciuna dintre grupările ţărăniste de la Arad nu a trimis invitaţi la aşa zisul congres organizat de către Aurelian Pavelescu şi nici nu îl recunosc pe Vasile Lupu ca preşedinte al PNŢCD. „Din capul locului a fost un bluf, oamenii au fost duşi acolo cu autobuzele, pe cheltuiala lui Miluţ, care nici măcar nu a fost prezent. Noi mergem mai departe, fiind convinşi că preşedintele Victor Ciorbea, recunoscut de Tribunal, nu va avea surprize la recursul lui Pavelescu. Şi ei ştiu asta, însă doar încearcă să încurce lucrurile. În perioada următoare încercăm o apropiere de gruparea lui Moescu", declară Virgil Flore, preşedintele grupării arădene Ciorbea- Radu Sârbu.

De partea cealaltă, Marcel Chişcan, preşedintele grupării Moescu a declarat că „PNŢCD Arad îl recunoaşte ca preşedinte pe cel recunoscut de către justiţie. Dacă, după terminarea proceselor, acesta va fi Victor Ciorbea, foarte bine".

JA-S.T.

La întâlnirea cu Ciorbea au fost ambele grupări FOTO: S.T.

Admitere de succes la UAV

Înscrierile pentru master şi licenţă vor continuă până duminică, 25 septembrie ora 14.00

ARAD. Unda de şoc pe care bacalaureatul a propagat-o prin scăderea drastică a numărului potenţialilor studenţi a provocat mediul universitar. A fost o provocare la care Universitatea „Aurel Vlaicu" din Arad a făcut faţă cu brio dat fiind numărul mare de înscrişi până în acest moment.

„Orice admitere presupune un moment al adevărului. Nu putem păcăli studenţii, ei optează pentru ceea ce cred că e cel mai bine pentru ei. Analizează ofertele şi aleg. Anul acesta am fost aleşi de foarte mulţi şi am avut o înscriere neaşteptat de bună atât pentru studii de licenţă cât şi la masterat, ceea ce demonstrează încă o dată anvergura de care se bucură universitatea noastră", a precizat rectorul UAV, prof.univ.dr. Lizica Mihuţ.

Prestigiul UAV şi calitatea învăţământului a fost confirmată şi de buna poziţionare în clasamentul universităţilor dat publicităţii de MECTS. Universitatea de stat arădeană a primit aprobarea pentru aproape 1000 de locuri la master cât şi locuri la cele două şcoli doctorale (filologie şi teologie).

Internatul de cinci stele dar şi celelalte spaţii de cazare, programe de cercetare, oportunitatea de a accesa bursele Erasmus ce permit studii la univeristăţi din Europa, burse de merit sau sociale, toate acestea fac parte din oferta universităţii arădene de stat.

Lizica Mihuţ, rectorul UAV FOTO:JA

Înscrierea continuă
Înscrierea pentru studii de licenţă şi masterat la Universitatea „Aurel Vlaicu" din Arad continuă până duminică 25 septembrie, ora 14.00 pentru oricare din cele 38 specializări de licenţă şi 23 programe de master.

Examenele la master vor fi susţinute luni, 26 septembrie cu începere de la ora 9.00.

În acest moment sunt înscrişi aproape 900 de candidaţi pentru studii masterale pentru cele 940 de locuri din care 190 sunt bugetare.

GARSONIERE

• **Vând garsonieră** confort I, renovată, str.Praporgescu. Preţ negociabil, 0740.098.343. 398170

• **Vând garsonieră** confort 1, 14.900 Eur/negociabil. Tel. 0747.052.048. 412456

• **Vând garsonieră** confort 2, 34 mp lux, 12.700 euro, www.prosper- imobiliar.com, 0755.079.999, 0740.202.921, 415718

• **Vând urgent** garsonieră Micălaca, str. Săvârşin, et. 4, confort 1, cameră, bucătărie, baie, hol, balcon închis, 38 mp+ o altă încăpere cu intrare separată de 9 mp, preţ 17.800 Euro, negociabil, 0742.426.198. 405307

AP.1 CAMERĂ

• **Vând Ap.1** cameră, Vlaicu- Poetului, 33mp, cameră, bucătărie, baie, balcon, hol, 21.000 Euro. Telefon 0742.456.769. 415511

• **Vând Ap.1** cameră, 46mp, et. 1, contorizat, balcon termopan, baie, bucătărie mari, pivniţă, 0744.692.130. 409287

• **Vând apartament** o cameră, bucătărie, baie, etajat, ultracentral, 22.000 Eur. Tel. 0744.550.793. 417478

AP.2 CAMERE-ARAD

• **Proprietar:Vând în** Arad Apartament cu 2 camere, mobilat,decomandat, confort 1, etaj IV din X,situat Central, lângă staţia de tramvai, dotat cu aer condiţionat, gaz metan(contor individual),contoare de apă, uşă de parchet, balcon închis. Informaţii:0749.141.583. 418816

• **Vând Ap.** 2 camere et. III, balcon mare 70 mp total, semidecomandat, zona Podgoria în curte la Pizza OK, termopane, uşă metalică, 48.000 Euro.Informaţii telefon 0722.609.755. 412427

• **Vând apartament** central, parter stradal, ideal firme, 65.000 Euro, 0756.245.548. 412291

• **Vând apartament** frumos 2 camere, decomandat, str.Imaşului 4/4, 34.500 Eur,0727.786.186. 415878

• **Vând apartament** în bloc nou, etaj I, 2 camere, parcare curte centrală proprie, zona Spital Judeţean. ☎0762.213.545. 405396

• **Vând apartament** 2 camere, bloc nou, centrală proprie, parcare în curte, etaj I, II, III, str. Cocorilor nr. 5. ☎0762.213.545. 405396

• **Vând apartament** 2 camere, bloc Libelula, etaj intermediar, 29.500 Euro. Telefon ☎0744.849.390. 412303

• **Vând apartament** 2 camere, ultracentral, 86 mp, parter, 23.000 Euro!!! Telefon ☎0257/228411. 412305

• **Vând apartament** 2 camere, Romanilor, decomandat, etaj intermediar, mobilat, 28.500 Euro, 0749.437.964. 412306

• **Vând apartament** 2 camere, parter, Praporgescu, amenajat, centrală, gaz, preţ 49.500 euro, telefon. 0743.171.046, 0724.347.972. 412463

• **Vând apartament** 2 camere, decomandate, 6/10, Calea Romanilor, 29.000 Eur negociabil, 0726.158.458. 417501

• **Vând apartament** 2 camere, lângă Hotel Parc, 60 mp neamenajat, 29.500 euro, www.prosper- imobiliar.com, 0755.078.888, 0755.077.777. 415718

• **Vând apartament** 2 camere central/ Episcopiei 92 mp, ultracentral, preţ: 44.000 euro. www.prosper- imobiliar.com, 0755.078.888, 0755.077.777 415718

• **Vând apartament** 2 camere, Grădişte, 2/4, bucătărie 10 mp, 24.500 Eur,0721.537.739. 415961

• **Vând urgent** apartament 2 camere Vlaicu- Fortuna, et. 1/4,Preţ 26.000Euro neg. Telefon 0743.123.580. Fără Agenţii! 418650

AP.3 CAMERE-ARAD

• **Vând apartament** central, 3 camere+ mansardă, 45.000 Euro. Telefon 0756.245.548. 412289

• **Vând apartament** central, 180 mp locuibili, 95.000 Euro. Telefon 0756.245.548. 412290

• **Vând apartament** 3 camere, 2 băi, 102 mp, izolat termic, etaj I, în Micălaca 300, lângă facultate, sau schimb cu casă în Micălaca sau Grădişte. Informaţii telefon: 0746.825.901. 397946

• **Vând apartament** 3 camere, teren 480 mp, 25.000 Eur, 0745.990.492. 408684

• **Vând apartament** 3 camere zona Fortuna, str. Predeal, Bl. 8, sc. C, ap. 14. Tel. 0770.452.758. 412507

• **Vând apartament** 3 camere decomandat, etaj I, Podgoria, pretabil sediu firmă, preţ negociabil la vedere. 0744.510.406. 415577

• **Vând apartament** 3 camere, zona Piaţa Mare, etaj II, decomandat, 86 mp, neamenajat, 37.300 euro, www.prosper- imobiliar.com, 0755.079.999, 0755.076.666. 415718

• **Vând apartament** 3 camere, zona Micălaca 100, parter, semidecomandat, 80 mp, 34.000 euro, www.prosper- imobiliar.com, 0755.079.999, 0755.076.666. 415718

• **Vând apartament** 3 camere, Micălaca, Str. Beiuş, etaj II, decomandat, în faţa Bisericii, telefon: 0740.934.870. 418444

APARTAMENT LA CASĂ

• **Vând apartament** central, la casă, total renovat, încălzire proprie, gaz (58 mp)+ 26 mp curte. Preţ 26.000 Eur/negociabil. Tel. 0745.201.909. 398844

• **Vând apartament** la casă, 4 camere, 3 băi, Vlaicu, str. Şcoalei, 29.000 Eur. Tel. 0740.045.012. 408682

CASE-ARAD

• **PF. vând** urgent casă zona P- ţa Sărbească D+P+anexe. Tel. 0726.065.268. 415564

• **Vând casă** Aradul Nou, 4 camere, 2 bucătării, toate utilităţile, ST 980 mp, 0770.761.584. 403987

• **Vând casă** cu grădină mare în Grădişte, Str. Orion Nr. 30. Informaţii telefon 0740.512.942. 377552

• **Vând casă** frumoasă în cartierul Funcţionarilor, 0728.171.979, 0757.594.668. 412453

• **Vând casă** mare, Confecţii, după ora 17:00, telefon: 0741.337.861. 418444

• **Vând casă** Mureşel mansardă în curte, toate utilităţile, 72.000 euro/neg., 0741.565.573. 397934

CASE-JUDEŢUL ARAD

• **Vând (schimb)** casă, Macea, 4 camere, baie, anexe.Telefon 0722.227.413. 412406

• **Vând casă** frumoasă cu grădină mare şi clădire posibilităţi privatizare în curte, la 70 km de Arad.Preţ 10.500 Eur.Tel. 0745.201.909. 398309

• **Vând casă** în sat Buhai nr. 56, comuna Dezna, 876 mp, preţ negociabil. Telefon 0746.099.868. 418444

• **Vând casă** în Sintea Mică, acces la şosea şi la câmp. Telefon 0740.257.681. 412428

• **Vând casă** în Vladimirescu, 590 mp, preţ negociabil, 48.000 Euro. Telefon 0728.144.898. 404533

• **Vând casă,** grădină, suprafaţă 2059mp în satul Chier, com.Târnova, Jud.Arad.Preţ negociabil 15.000Euro.Informaţii telefon 0727.982.461. 388366

• **Vând/schimb cu** apartament 2 camere central etaj I- II, casă 3 camere, mansardă, balcon, 2 bucătării, baie, 2 coridoare, living, garaj, zugrăvit recent, termopane, grădină 1.000mp, în Curtici, 45.000 Eur/negociabil, 0752.425.210. 419313

VILE-ARAD

• **Vând vilă** deosebită cu grădină cu vie şi pomi fructiferi, în Ghioroc. Telefon 0740.512.942. 377548

VILE-JUDEŢUL ARAD

• **Vând vilă** (P+M), 223 mp, comuna Dorobanţi, în roşu, geamuri şi uşi termopan, 1410mp, 33.000 Eur (eventual schimb cu casă 3 camere, maximum 20 km de Arad (Zădăreni- Felnac). Tel. 0723.631.020. 412570

• **Vând vilă** 25 km de Arad, toate utilităţile, teren mare, livadă mare. Merită văzută! Posibilitate de plată în 2 rate. Telefon: 0755.402.588. 414612

SPAŢII COM-ARAD

• **S.C. închiriază** hala industrială pentru producţie sau depozitare în suprafaţă de 1000 mp situată în Arad pe Calea Bodrogului nr. 2- 10. Telefon 0720.444.035, 0727.200.219. 420461

• **Vând ABC** cu fond de marfă şi dotări.Telefon 0744.646.914. 404433

• **Vând/închiriez spaţiu** 134 mp, în zona 300, Micălaca, lângă universitate, preţ 59.000 euro, sau 300 euro/lună, 0720.276.455. 412463

• **Vând/închiriez spaţiu** zona Micălaca lângă Universitate, 134 mp, 59.000 euro sau 300 euro/lună. 0720.276.455. 418444

• **25.000 mp,** Proiect HALE, Zona- Industrială PECICA- TURNU, front- stradal- dublu, 0722- 257409. 371862

TERENURI LOCAL

• **Ocazie!!!Vând teren** 17.000 mp situat în Arad, str. 6Vânători (lângă reprezentanţa KIA) front stradal 86 m, utilităţi, preţ negociabil. Telefon: 0729.075.031. 388342

• **Vând loc** de casă, Arad. Preţ negociabil, Bujac. Tel. 0721.795.296. 412935

• **21.200- mp GHIOROC,** zona LAS- VEGAS, bun pescărie, agrement, 0722- 257409. 371861

TERENURI JUDEŢ

• **Vând foarte** ieftin teren intravilan, Secusigiu, 1440 mp, 0724.134.170. 415673

• **Vând locuri** de casă 500 mp, localitatea Livada, FS=21 ml, cu C.F., 0741.231.213. 418786

• **Vând teren** agricol cu frimă, compact 38ha, Pecica, 3000 euro/ha, fix, www.prosper- imobilar.ro, telefon: 0755.077.777. 418444

• **Vând teren** extravilan cu baltă, fostă balastieră, 35.000 Eur, 0744.280.849. 408237

• **Vând teren** 2,3 ha, Sânleani, 2000 Eur/ha, 0744.849.390. 419597

• **Vând 4,5** hectare teren la DN7 Arad- Nădlac, front stradal 500M, excelent pentru agricultură, preţ negociabil, telefon: 0743.181.799. 414526

• **Vand teren** pentru casa, 500mp, la intrare in Zimand Cuz, 10 euro mp, tel.0742332453 398750

IMOBILE CHIRII

• **Închiriez Ap.2** camere zona Podgoria în curte la Pizza OK (Macul Roşu), 180Euro+- garanţii, 0722.609.755. 412431

• **Închiriez apartament** 4 camere, ultralux, mobilat modern, totul nou, Micălaca, 450 euro, 0756.056.780. 397946

• **Închiriez apartament** 2 camere, nemobilate, Revoluţiei 24, etaj I, balcon 4.5 m înălţime interioară, vedere spre centru, Polivalentă, Catedrală, excelent pentru sedii firmă, birouri, cabinete. Informaţii 0747.604.617. 405633

• **Închiriez apartament** 2 camere Micălaca 500, mobilat, utilat cu tot ce trebuie, inclusiv clima, termopan, preţ 160 Euro, negociabil. Telefon 0741.121.179. 404648

• **Închiriez apartament** 3 camere, central, 200 Euro, 0756.245.548. 412288

• **Închiriez apartament** 3 camere, P- ţa Mică, mobilat, utilat, 250 Eur.Tel.0723.308.286. 412483

• **Închiriez apartament** 2 camere Fortuna, mobilat, aragaz, frigider, maşină spălat, televizor, 170 Euro, 0723.600.510. 412529

• **Închiriez apartament** una- două camere, mobilat, ultracentral,în spate la Mc Donald's, 0721.825.890. 412530

• **Închiriez apartament** zona Intim, 2 camere, mobilat şi utilat modern. Tel. 0740.171.966. 412886

• **Închiriez apartament** 3 camere, mobilat, utilat modern, la Z27, cu centrală. 0758.747.696. 414612

• **Închiriez apartament** 3 camere, utilat, decomandat, contorizat, 2 băi, cămară, lângă facultatea Aurel Vlaicu, 200 eur+200 eur garanţie. 0723.052.187, 0729.939.054. 415577

• **Închiriez apartament** 1 cameră, confort 1, mobilat, Grădişte, lângă pod, 100 Eur/lună+garanţie. Telefon 0257/276620, 0726.771.241. 419034

• **Închiriez apartament** 4 camere, Micălaca, Maranata, bl. 301, etaj 1, modern amenajat, la preţul de 300 euro+garanţie pentru studenţi. Tel. 0741.158.777, 0728.938.777, 0357/427436. 419402

• **Închiriez apartament** 3 camere la bl. 303, parter, decomandat la 250 Eur/neg.+garanţie, pentru studenţi. Tel. 0741.158.777, 0728.938.777, 0357/427436. 419409

• **Închiriez apartament** Miorita pentru studenţi, 3 camere, decomandat, 2 băi pe termen lung, la preţul de 250 euro/neg.+garanţie. Tel. 0741.158.777, 0728.938.777, 0357/427436. 419411

• **Închiriez casă** muncitori, Bujac, 5 camere, 300 Eur, mobilată, 0723.308.286. 412500

• **Închiriez casă** 4 camere, Aradul- Nou, amenajată mobilată, 400 Eur.Telefon 0257/228411. 419472

• **Închiriez casă** 5 camere, Aradul Nou, mobilată, utilată, 450 Euro. Telefon ☎0257/228411. 412302

• **Închiriez garsonieră,** Micălaca. Tel. 0771.521.480. 408407

• **Închiriez garsonieră** confort 1, Micălaca, mobilată, utilată, 100 Eur, 0723.308.286. 412485

• **Închiriez garsonieră** în Grădişte, termen lung. Tel. 0740.172.327. 419577

• **Închiriez pe** termen lung apartament 2 camere, Alfa, parter, recent renovat, termopan, bucătărie utilată, TV. Telefon 0720.004.459. 412294

• **Închiriez pentru** studentă apartament 1 cameră, Romanilor, 350 lei, 0730.867.875. 418768

• **Închiriez sau** vând apartament 2 camere, strada Eminescu. Tel: 0744.784.910. 414612

• **Închiriez sau** vând apartament două camere, decomandate, P- ţa Mică, 0749.066.086. 419340

• **Închiriez urgent** garsonieră mobilată, gaz, satelit, frigider, televizor, 0751.382.017, 0257/380344. 412476

• **Închiriez(ofer)-garsonieră** confort I, Miorita, Micălaca, utilată, 0741.243.637, 0357/802294. 412442

• **Închiriez/ofer apartament** 1 cameră, central, nemobilată, 120 Eur, 0722.837.714, 0722.709.493. 419019

• **Caut chiriaş** urgent, o familia serioasă, o cameră cu bucătărie, mobilată, Arad, Oituz 200. 0751.469.161. 415535

• **Dau în** chirie apartament 2- 3 camere, mobilate (zona Intim- Spital) 200- 250 euro, 0726.289.694. 419119

• **Dau în** chirie apartament 2 camere, mobilat şi utilat nou, Zona 300, 250 euro. Telefon: 0726.289.694. 419119

• **Dau în** chirie apartament 3 camere, mobilat şi utilat, Vlaicu, termotecă, 250 euro, 0722.606.527. 419119

• **Dau în** chirie casă central, cu grădină. Tel. 0257/210613. 412451

• **Dau în** chirie casă Grădişte, P.Rareş, pentru birou, magazin,etc. telefon: 0722.606.527. 419119

• **Dau în** chirie garsonieră mobilată. Preţ accesibil. Informaţii: 0740.978.151. 417485

• **Ofer spre** închiriere apartament 2 camere, parter, amenajat, centrală, gaz, bun pentru birouri, locuinţă. Telefon: 0743.171.046, 0724.347.972. 412463

• **Ofer spre** închiriere garsonieră în Arad, zona Piaţa Mică şi apartament în Sebiş, 0257/310197, 0744.753.999. 412487

• **Pensiune 3** ☆☆☆oferă cazare pentru grupuri de minim 2 persoane, lunar, 600 lei/persoană. ☎0751.866.774. 352642

• **Primesc elev** (băiat) în gazdă, zonă centralaă. Tel. 0257/235958. 418726

• **Primesc o** fată în gazdă. Tel. 0257/218984, 0749.381.079. 415749

SPAŢII COM-ARAD

• **Închiriez spaţiu** comercial ultracentral. Tel. 0722.344.810. 412883

• **Închiriez spaţiu** comercial Revoluţiei 97 mp, 990 euro/lună, 0744.568.885. 418444

• **Închiriez/cedez bar,** Grădişte. Tel. 0740.198.100. 408451

AP.2 CAMERE-ARAD

• **Cumpăr apartament** 2 camere, zona Maiakovski Polivalentă Praporgescu, 0720.276.455, 0749.337.580. 418223

OFERTE LOCURI DE MUNCĂ

• ☆**Angajăm barmană,** zona Vlaicu. Informaţii la ☎0740.661.596. 389778

• **Angajăm consilier** juridic, operator I.T., gestionar, coordonator parc auto, vechime minim 3 ani. Rugăm seriozitate. Relaţii telefon 0740.275.245 sau clim@dial- ton.ro 403331

• **Sală fitness** angajează fată recepţie (bar) 800 ron/lună şi instructor fitness. ☎0721.777.024. 412410

• **Angajăm feliatori** pâine şi şofer distribuitor cu experienţă. Telefon 0744.875.054. 417480

• **Angajăm la** Mall ospătăriţe, bucătari, ajutor bucătar, langoşarese. Telefon: 0726.120.260. 415570

• **Angajăm personal** pentru fast- food, vânzare, bucătărie. Tel. 0744.828.934. 414392

• **Angajăm secretar/secretară.** Informaţii telefon 0786.740.005, 0755.651.471. 420308

• **Angajăm vânzătoare** mezeluri, cu experienţă. Telefon: 0723.128.386. 415553

• **Angajăm zidari** cu calificare şi experienţă. Tel. 0723.291.873. 415698

• **Angajez brutar.** Informaţii la telefon: 0723.178.493. 409299

• **Angajez spălător** auto cu experienţă, zona Micălaca- Abrud, urgent, 0749.598.780. 418966

• **Caut băieţi** pentru montaj tâmplărie PVC.Telefon 0769.048.018. 414688

• **Companie naţională** de securitate angajăm agenţi de pază. Informaţii. 0740.136.014. 418271

• **Depozit de** produse farmaceutice angajez personal pentru curăţenie, femei, 0746.275.652. 418804

• **Firmă de** construcţii angajează muncitori finisori. Telefon: 0728.890.470. 414527

• **Firmă de** curăţenie:angajează personal la Cinema Moll Gallery.Informaţii 0769.066.948, 0742.820.904. 418716

• **Firmă Profesională** de curăţenie angajează femei şi bărbaţi.Telefon 0257/270606. 414613

• **Restaurant angajează** barmani ospătari. Telefon 0724.999.050. 412443

• **S.C. angajează** şofer profesionist, categoria C+E, pentru transport mărfuri intern- extern cu camioane frigorifice 20 tone. Detalii la telefon: 0742.208.855. Vă rugăm trimiteţi C.V.- ul la fax: 0257/270.994. 418652

• **S.C. angajează** brutari şi feliatori. Telefon: 0749.270.196. 412499

• **Societate angajează** muncitor platou benzinărie şi femeie serviciu. Tel. 0257/216730. 412430

• **Societate comercială** angajează pentru punctul de lucru din comuna Vladimirescu tâmplari, muncitori necalificaţi şi primitor distribuitor. Salar între 800-1600 lei. Telefon 0257/276130. 405506

PRESTĂRI SERVICII

• **A A** Acord Garanţie 2 ani reparaţii maşini spălat,0744.241.398, 0357/401569,0257/259146. 412452

• **Acord garanţie** reparaţii maşini spălat automate, domiciliu sau atelier, 0745.997.066. 409626

• **Cursuri profesioniste** 200 lei/lună: ●masaj- reflexoterapie; ●manichiură- pedichiură; ●frizerie- coafură; Informaţii: ☎0724.442.686. 371935

• **Execut zidărie,** tencuieli, zugrăveli, rigips, termoizolaţii, acoperişuri, renovări, consolidări, 0740.696.157. 405207

• **Executăm zugrăveli,** tencuieli, gresie, faianţă, izolaţii, zidărie. Telefon: 0728.172.700. 414612

• **Nou!!! Sală de nunţi, botezuri, evenimente,** 100-400 locuri, parcare privată, tot confortul. **Reducere 20% pentru toate evenimentele din 2011!** Rezervări la telefon: 0746.056.735. 412807

CONSTRUCŢII

• **Balast, nisip,** sorturi, orice cantitate, duc molozul, factură, judeţ 0745.036.969, 0722.389.480. 218952

• **Vând ţiglă,** vechime 15 ani. Tel. 0762.121.669. 412922

• **Vând lemne** foc esenţă tare, întregi şi tăiate. Telefon 0755.251.381. 412292

• **Vând lemne** foc tăiate, crăpate, esenţă tare. Tel. 0721.592.572. 412649

• **Vând schelă** construcţii 15 Euro mp. Telefon 0749.420.209. 412411

AUTO STRĂINE

• **Vând Mazda** Rx8 2005 lux, 10.000 euro sau schimb cu imobiliare (12.500 euro) telefon: 0755.746.544. 418444

• **Vând Mercedes** 240 Diesel, 1200RON. Telefon 0749.420.209. 412412

• **Vând Renault** Simbol, an 2011, toate dotările, 2.000 km, 0744.427.876. 418740

• **Vând Toyota** Corolla XL, 1900 Eur. Tel. 0723.719.667. 419594

• **Vând Volkswagen** Fox 1,2 benzină 2005, gri metal, 2 uşi, 140.000 km, consum 4%, airbag, radio CD original, ABS, aer condiţionat(nu clima), stare perfectă.Preţ 4000 Euro neg., numere roşii(taxa 280 Euro). Accept variante+diferenţă.Informaţii 0722.609.755. 412432

• **Vând VW** Jetta 1,6 FSI, 2007, full options, impecabil, 0749.197.142. 415547

CUMPĂRĂRI AUTO

• **Cumpăr autovehicule** uzate pentru Programul Rabla.Telefon 0744.683.191. 388775

MOTOCICLETE-VÂNZARE

• **Vând ATV** 250cmp înmatriculat sau schimb cu 2 vauchere Rabla.Preţ 650Euro.Informaţii la nr. telefon:0721.731.861. 412439

PIESE DE SCHIMB-AUTO

• **Vând arcuri** şi foi arc pentru Camioane şi Autoutilitare.Telefon 0740.059.804. 388332

ELECTRONIC PLUS

• **Vând frigider** Arctic, mediu, congelator încorporat, preţ 70 ron/negociabil. Tel: 0755.615.444. 418796

• **Vând frigider,** combină frig, ladă frig, maşină spălat automată, 0257/210613. 412433

• **Vând maşini** de spălat automate, congelatoare, combine frigorifice, Import Germania, 0257/274600, 0745.395.282. 412881

• **VÂND ieftin electrocasnice second, lăzi, combine, maşini spălat haine, vase, uscătoare, televizoare, anvelope, vitrine comerciale. Rate angajaţilor, pensionarilor vârstă- boală, ☎0769.005.400.** 8694

MOBIDOM

• **Vând canapea** şi 2 fotolii cu măsuţă. Tel. 0771.521.480. 408414

PIERDERI

• **Pierdut Certificat** constatator nr. 37373/09.06.2010 autorizare punct de lucru Zimandul Nou nr. 412, pe S.C. Katy & Robi S.R.L., sat Andrei Şaguna nr. 224. Îl declar nul. 418980

• **Pierdut 2** Certificate constatatoare nr. 24843/2005, respectiv nr. 61539/2009 emise de Oficiul Registrului Comerţului Arad pe S.C. Acnord- P S.R.L. Le declar nule. 419587

LOCURI DE VECI

• **Vând 2** locuri de veci la Eternitatea. 0257/253.138. 418444

PLANTE-FLORI

• **Vând 6** tone grâu, preţ negociabil. Informaţii la telefon 0745.535.580 sau 0744.638.502. 405427

ANIMALE-PĂSĂRI DOMESTICE

• **Vând căţei** Dog Argentinian 10 săptămâni şi 2 masculi de 2 ani. ☎ 0742.819.082. 414612

• **Vând căţei** Sharpei. Informaţii telefon 0740.243.533. 414372

• **Vând grăsuni** 30- 40 kg. Telefon 0747.460.610. 416274

• **Vând iapă** 3 ani cu mânză 5 luni, Sântana. Telefon 0740.868.086. 412519

• **Vând mânză** şargă cu coamă albă 2 ani, semigrea, 1000Euro negociabil Arad, 0722.139.078, 0257/280667. 419401

• **Vând porci** între 80- 110 kg, preţ la vedere. Telefon 0742.598.532. 418444

• **Vând pui** de carne, diferite mărimi, 0748.322.489. 292533

• **Vând vacă** pentru sacrificat. Tel. 0746.073.764. 412459

• **Vând 2** vaci gestante, Bata. Tel. 0771.335.568. 419005

MAŞINI,UTILAJE,INSTALAŢII

• **Vând culegătoare** porumb ştiuleţi Zmay222, tractor 43 CP, Tel. 0743.075.231. 419590

• **Vând plug** pe şină. Informaţii telefon 0752.368.824. 412510

AFACERI

• **Vând gheretă** alimentară, în funcţiune, central, vad comercial excepţional, 0724.046.575. 413945

• **Vând/închiriez mese** biliard Darts, noi şi second. Tel. 0722.432.133. 415737

ÎMPRUMUTURI FINANCIARE

• **Ofertă! Valută** rapid cu 2- 3% plata la final! Telefon: 0721.492.429. 415577

CITAŢII

• **Se citează** numita Stancu Ioana fostă Hăuceac Ioana în dosarul Nr. 7599/55/2011, cu termen de judecată 27.09.2011, la Judecătoria Arad. 418620

• **Se citează** numitul Lengyel Istvan cu ultimul domiciliu cunoscut în Vinga, nr. 372 la Judecătoria Arad, pentru termenul din 4 octombrie 2011 sala 146, dosar civil nr. 10225/55/2011 având ca obiect ieşirea din indiviziune asupra imobilului din Vinga nr. 372. 419147

DIVERSE

• **Cumpăr mobilă** din lemn curbat, fotolii, măsuţe, candelabre, cărţi, porţelanuri şi alte lucruri vechi, 0744.203.945. 375026

• **Cumpăr pene** vechi- noi, fier vechi, caroserii, preţ convenabil. ☎0745.983.893. 418223

• **Cumpăr pene** vechi, noi, cupru, alamă, fier, baterii, caroserii, preţ bun, 0741.689.068. 371899

• **Vând aparat** sudură 220 V, motor electric trifazic 2, 1/2 KW- 1400 turaţii, motor electric 15 KW- 1400 turaţii, 0744.256.737, 0748.775.195. 418699

• **Vând geamuri** cu rolete, 2 uşi interior, moară de măcinat, maşină de cusut la curent, uşi metalice, motoare electrice. Telefon 0257/286045. 415538

• **Vând seif** (casă valori), cântar semiautomat 100 kg, geamuri două şi trei canate. Tel. 0723.253.651, 0754.692.801. 419584

• **Vând vin** de casă Feteasca regală şi Mustoasă din podgoria Şiria. Telefon 0722.159.821. 421351

• **Vând 4** vouchere, 1500 Ron, telefon 0740.042.385. 415718

ANUNŢ

Fundaţia Dezvoltarea Popoarelor Filiala Arad cu sediul în Arad, str. Gheorghe Doja nr. 98A, organizează în data de 22.09.2011 ***procedură competitivă*** pentru achiziţia de servicii de inchiriere de locatie, Cod CPV: 70310000-7, în vederea implementării proiectului „ Servicii integrate pentru promovarea ocupării durabile în 5 regiuni din România" , ID: POSDRU/82/5.1/S/48603, cofinanţat din FSE-POSDRU 2007-2013, Axa prioritară 5 „Promovarea măsurilor active de ocupare", DMI 5.1. „Dezvoltarea şi implementarea măsurilor active de ocupare".

Necesitatea achiziţiei:
Asigurarea serviciilor de inchiriere de locatie se va realiza pentru inchirierea unui spatiu pentru birouri, astfel fiind îndeplinite condiţiile optime de desfăşurare a activităţilor prevăzute pentru implementarea proiectului.

Criteriul de atribuire: ***preţul cel mai scăzut,*** în condiţiile îndeplinirii în totalitate a cerinţelor şi specificaţiilor tehnice din Caietul de sarcini. Documentaţia pentru ofertanţi poate fi obţinută de pe adresa www.fdpsr.ro, sau prin solicitare la adresa: aurel.stepan@fdpsr.ro.

Informatii suplimentare privind procedura de achiziţie pot fi obţinute prin contactarea persoanei responsabile din partea achizitorului: Aurel Stepan, e-mail: aurel.stepan@fdpsr.ro, tel: 0741.241.777, tel: 0257/210100, Fundaţia Dezvoltarea Popoarelor Filiala Arad.

Ofertele vor fi depuse în plic închis şi sigilat, transmise prin poştă la sediul **Fundaţiei Dezvoltarea Popoarelor Filiala Arad, str. Gheorghe Doja nr. 98A, cod poştal 310045, loc. Arad.**

Termen limita de depunere a ofertelor: **03.10.2011, ora 13.00.**

(418655)

Scoala de Soferi Auto - Moto
CUSTOM
Categoria B Fondat 1995
Tarife incepand de la :
490 Lei
Inclus : Cursul de teorie, orele de conducere si carburantul.
Inscrieri Zilnic ! Plata si in Rate !
Tel: 0257-254196 ; 0740972900
www.custom.go.ro (H-363950)

sc Lidia srl Arad
Angajează de urgenţă
CONFECŢIONERE cu experienţă în domeniul textil
la următoarele maşini: triplok; liniară; uberdek; butonieră
Informaţii: 0722139015; 0721389647; 0257250078
(395356)

SC MAIER COM SRL din Arad
ANGAJEAZĂ
VÂNZĂTOR MEZELURI
Cerinţe: experienţa în domeniul vânzării de mezeluri
Informaţii la nr. de tel: 0745 359 210
CV-urile la adresa de e-mail: office@maiercom.ro **sau la nr. de fax: 0257 206 121**
(415812)

SC MAIER COM SRL din Arad
ANGAJEAZĂ
CONTABIL EVIDENŢĂ PRIMARĂ
Cerinţe: Cunoştinte operare PC
Informaţii la nr. de tel: 0745 359 209
CV-urile la adresa de e-mail: office@maiercom.ro **sau la nr. de fax: 0257 206 121**
(415832)

Program publicitate:
pe B-dul Revoluţiei, nr. 81
luni-vineri: 8.00-18.00,
duminică: 9.00-13.00,
pe Poetului 1C (hala 36)
luni-vineri: 9.00-16.00.

Publicitate:
0257/210.775
0257/280.904

CASA DE INSOLVENȚĂ RAVA SPRL

în calitate de lichidator judiciar ANUNȚĂ TOȚI CREDITORII **DEBITORULUI**

SC REVISTA DISCOUNT SRL

cu sediul social în Arad, str. Ogorului, nr. 37, jud. Arad, înregistrată la Oficiul Registrului Comerțului de pe lângă Tribunalul Arad sub nr. J2/984/2007, având Cod Unic de Inregistrare 21736590, că față de această societate a fost deschisă procedura simplificată a insolventei prevăzută de Legea nr. 85/2006, prin Încheierea comercială nr. 1296 pronunțată în data de 06.09.2011 de către Tribunalul Arad, secția Comercială, Contencios Administrativ și Fiscal în dosarul nr. 2126/108/2011.

Termenul limită pentru înregistrarea cererii de admitere a creanțelor asupra averii debitorului este data de **01.11.2011.** În temeiul art. 76 alin. (1) din Legea nr. 85/2006 privind procedura insolvenței, nedepunerea cererii de admitere a creanței până la termenul menționat atrage decăderea din drepturi privind creanța/creanțele pe care le deținești împotriva debitorului. Termenul limită pentru verificarea creanțelor, întocmirea, afișarea și comunicarea tabelului preliminar al creanțelor este data de **22.11.2011.** Contestațiile se pot formula în termen de 5 zile de la publicarea în Buletinul Procedurilor de Insolvență a tabelului preliminar. În termen de 10 zile de la primirea prezentei notificări, pentru motive întemeiate, creditorii pot face opoziții la deschiderea procedurii.

Debitorul **SC REVISTA DISCOUNT SRL** are obligația ca în termen de 10 zile de la deschiderea procedurii să depună la dosarul cauzei documentele prevăzute la art. 28 alin. (1) din Legea privind procedura insolvenței.

Informații suplimentare la tel. (0357)428.897 sau la sediul profesional al lichidatorului judiciar **CASA DE INSOLVENȚĂ RAVA SPRL** *situat în Arad, Str. Salacz Gyula (fosta Str. Măcinului), Nr. 3A, Jud. Arad.*

(419380)

CASA DE INSOLVENȚĂ RAVA SPRL

în calitate de lichidator judiciar ANUNȚĂ TOȚI CREDITORII **DEBITORULUI**

SC DARLAVY SRL

cu sediul social în Hălmgiu, nr. 140, jud. Arad, înregistrată la Oficiul Registrului Comerțului de pe lângă Tribunalul Arad sub nr. J2/256/1995, având Cod Unic de Inregistrare 7306121, că față de această societate a fost deschisă procedura simplificată a insolventei prevăzută de Legea nr. 85/2006, prin Încheierea comercială nr. 1297 pronunțată în data de 06.09.2011 de către Tribunalul Arad, secția Comercială, Contencios Administrativ și Fiscal în dosarul nr. 2127/108/2011.

Termenul limită pentru înregistrarea cererii de admitere a creanțelor asupra averii debitorului este data de **01.11.2011.** În temeiul art. 76 alin. (1) din Legea nr. 85/2006 privind procedura insolvenței, nedepunerea cererii de admitere a creanței până la termenul menționat atrage decăderea din drepturi privind creanța/creanțele pe care le deținești împotriva debitorului. Termenul limită pentru verificarea creanțelor, întocmirea, afișarea și comunicarea tabelului preliminar al creanțelor este data de **22.11.2011.** Contestațiile se pot formula în termen de 5 zile de la publicarea în Buletinul Procedurilor de Insolvență a tabelului preliminar. În termen de 10 zile de la primirea prezentei notificări, pentru motive întemeiate, creditorii pot face opoziții la deschiderea procedurii.

Debitorul **SC DARLAVY SRL** are obligația ca în termen de 10 zile de la deschiderea procedurii să depună la dosarul cauzei documentele prevăzute la art. 28 alin. (1) din Legea privind procedura insolvenței.

Informații suplimentare la tel. (0357)428.897 sau la sediul profesional al lichidatorului judiciar **CASA DE INSOLVENȚĂ RAVA SPRL** *situat în Arad, Str. Salacz Gyula (fosta Str. Măcinului), Nr. 3A, Jud. Arad.*

(419384)

Școala Postliceală F.E.G. Arad

ADMITERE 2011-2012

Specializări:

***1.** Asistent medical generalist **2.** Asistent medical de farmacie*

Durata studiilor este de 3 ani și se pot înscrie absolvenți de liceu cu sau fără diplomă de bacalaureat.

Diplomele sunt recunoscute internațional.

Înscrieri zilnic orele 10.00-18.00, la Colegiul Economic, Arad, P-ța G. Enescu nr.2

Informații telefon: 0760.663.937, 0745.320.623

(404577)

Tehnodomus

2900 – Arad, Romania str. Petru Rares Nr. 28
Reg.Com. J02/581/1994 C.F.R 5596002
Tel: (0040-0257-276775; 276613 Fax: (0040-0257-276445
e-mail: office@tehnodom.us.ro

Certificat nr.59 SR EN ISO

Angajam

Inginer pentru Serviciul de Securitate a Muncii

informatii telefon 0257.276.775

(312413)

GHENAU TRADE

ARAD : Str: A. Vlaicu, nr: 159

mobil: 0769 - 048 . 018 ; 0728 - 983 . 376

- transport si montaj gratuit .
- 3 rate lunare fara comision.
- plasa fixa antiinsecte gratis.

Va oferim:

-ferestre - usi -vitrine
-sticla -plase antiinsecte
-rolete
-pervaze

REHAU Unlimited Polymer Solutions

Ferestre si usi din profile PVC cu sticla termopan

S.C. CIVITAS PSG S.R.L.,

lider în domeniul serviciilor de pază,

angajează ȘEF DE OBIECTIV în condiții avantajoase.

CV-urile se trimit la adresa dorobantu@civitaspsg.ro

(H-459435)

SC CONAR SA ARAD

BAZĂ DE PRODUCȚIE MICALACA

vă oferă BETON cu certificare calitate la PREȚURI NEGOCIABILE -

ASIGURĂ POMPĂ de BETON H 34 M, VIBRATOR pentru beton

TEL: 0257 259 412

(H-375440)

Firma Karpelle International

Angajăm

confecționere calificate

cu experiență și persoană pentru croit.

Salariu motivant.

Detalii la telefon 0788435885 - Bianca Bahrin

(H-346066)

SC CONAR SA - Bază de producție Micalaca

ANGAJEAZĂ

CONDUCĂTORI AUTO

permis categoriile C si E, posesori de card și atestat

Condiții de salarizare atractive, raportate la indicatorii realizați, începând de la **2.000 lei**

Informații la tel: 0257 259 412

(419331)

Publicitate 0257-210.775; 0257-280.904

EVIDENȚIAZĂ-TE!

Talon valabil până în 30 septembrie 2011

Text: **DATA apariției:**.....

.....

.....

.....

.....

.....

.....

.....

Date personale:

Nume şi Prenume:

Telefon:

Buletin de identitate:

TALON + PREȚUL CATEGORIEI AFERENTE

Anunțurile se preiau zilnic, la ghișeu, până în ora 16^{00}, după această oră, se pot prelua doar prin intermediul sistemului online de preluare al anunțurilor disponibil pe www.jurnalaradean.ro . Anunțurile de mică publicitate din Jurnal Arădean se publică pe baza talonului din ziar

Redacția nu își asumă responsabilitatea pentru conținutul anunțurilor de mică publicitate!

JURNAL ARĂDEAN

DECESE

Cu durere şi tristeţe în suflete anunţăm că a trecut la cele veşnice,

la vârsta de 80 de ani,
tatăl, socrul şi bunicul nostru,

IOSIF RUDEU,
din Lipova.

Dumnezeu să-l ierte şi să îl odihnească în pace!
Slujba de înmormântare va fi oficiată vineri, începând cu ora 12.00 la domiciliu defunctului, iar înmormântarea va avea loc la cimitirul din oraşul Lipova.

Familia îndoliată Rudeu

Cu nemărginită durere în suflet anunţăm că după o lungă suferinţă s-a stins din viaţă,

la 75 de ani, draga noastră

TORNEAN MINA.

Înmormântarea va avea loc vineri, 23.09.2011, ora 13.00, de la capela cimitirului Eternitatea. Dumnezeu să o odihnească în pace!

Familia îndoliată

Cu adâncă durere în suflet anunţăm decesul

la numai 63 ani, a celui care ne-a fost
tată, socru şi bunic,

SIMION VĂSĂLAŞ.

Pentru detalii privind data şi ora înmormântării sunaţi la telefon 0788.299.920.

Familia îndoliată Văsălaş

Cu durere în suflet anunţăm decesul celei care a fost mamă, bunică, străbunică şi soacră

MOLNAR TEREZIA.

Înmormântarea va avea loc astăzi, 22 septembrie 2011, ora 14:00, în localitatea Şofronea.

Fiul Molnar Valter şi familia Buduşan

CONDOLEANŢE

Suntem alături de colegul nostru prof. dr. ing. Ionuţ Copaci în momentele dificile ale pierderii dragei sale mame pe care a îngrijit-o cu un devotament excepţional.

Sincere condoleanţe în numele Senatului U.A.V. - Rector Lizica Mihuţ

Sincere condoleanţe colegei noastre Buduşan Maria în marea durere pricinuită de pierderea mamei.

Sindicatul Finanţe Arad

Suntem alături de colega noastră Buduşan Maria în marea durere pricinuită de pierderea mamei. Sincere condoleanţe!

Din partea colectivului Trezoreriei Municipiului Arad

Publicitate 0257-210.775

Împărtăşim durerea vărului nostru Dorin Rudeu şi a familie sale în aceste momente triste prilejuite de despărţirea de tatăl său şi unchiul nostru, cel care a fost

IOSIF RUDEU.

Întreaga noastră compasiune şi cele mai sincere condoleanţe!

Geta, Gabi şi Rita, cu familiile lor

Suntem alături de familia îndoliată dr. Gheorghe Suciu în aceste momente triste pricinuite de trecerea în eternitate a soţiei

Dr. VIOLETA - IULIANA SUCIU.

Dumnezeu să o odihnească în pace!

Colegiul Medicilor Arad

S-a stins din viaţă

la vârsta de 81 ani, după o lungă suferinţă,
colegul nostru

ANDRAŞ CONSTANTIN,
din promoţia 1950, al Liceului Comercial Lipova,

unul din cei zece rămaşi în viaţă, originar din comuna Păuliş jud. Arad, fost economist la IAS Avicola, IAS Sere, IAS Fântânele, IAS Vladimirescu. Dumnezeu să-l odihnească în pace! Sincere condoleanţe familiei!

Din partea celor nouă colegi din Promoţia 1950. Oprea Ionică şi Miculiţă Gheorghe cu familiile lor

„Un sfârşit e un nou început...", unchiului nostru drag,

FLORIAN FĂRCAŞ.

Horia şi Basia

Condoleanţe soţiei Veturia, fiului Sorin cu familia pentru pierderea soţului, tatălui, bunicului

FLORIAN FĂRCAŞ.

Fratele Ilie cu soţia şi nepoţii

Suntem alături de familia Văsălaş în grelele momente cauzate de moartea tatălui lor

SIMION.

Sincere condoleanţe din partea cumnaţilor şi nepoţilor familiile Şiculan şi Berlo

INFORM MEDIA

INFORM MEDIA, editorul cotidianelor Jurnal Arădean şi Arad Expres, parte a grupului multinaţional Inform Media, care îşi desfăşoară activitatea în domeniul presei locale tipărite

CAUTĂ

Distribuitori de presă (în cutii poştale) pentru cartierele Micalaca, Grădişte şi zona Intim.

Cerinţe:
Seriozitate;
Dinamism;
Conştiinciozitate.

Se oferă:
Salar atractiv;
Timp de lucru 2 ore.

Informaţii suplimentare la telefon:0257/228.586 sau 0728.284.737, de luni până vineri între orele 09 şi 17.

COMEMORĂRI

Cu inimile frânte de durere şi lacrimi în ochi amintim că au trecut 3 ani de la trecerea în nefiinţă a scumpei noastre fiice, soră, soţie, mamă, mătuşă şi noră

VICTORIA BOROŞ.

Familiile îndurerate

Amintim cu tristeţe şi multă durere că a trecut 1 an de la despărţirea de dragul nostru soţ, tată, socru şi bunic

Prof.

BLĂGĂILĂ GHEORGHE,
din Chereluş.

Timpul nu va şterge niciodată din sufletele noastre chipul lui blând şi drag. Vom păstra veşnic în inimile noastre dragostea, bunătatea şi noblețea sufletului său. Parastasul va avea loc duminică, 25 septembrie 2011, la Biserica Ortodoxă din Chereluş.

Soţia Lina, copiii Carmen şi Florin, ginerele Radu, nora Lavinia, nepoţii Paul, Raluca, Monica, Andrei şi Emanuel

Peste câteva zile ţi-aşi fi spus La mulţi ani!, dar nu pot decât: Dumnezeu să-ţi vegheze somnul şi să te aibă în grija Lui. Au trecut 6 săptămâni de când, incredibil, ai plecat pe drumul veşniciei lăsând în urma ta un imens gol, durere şi tristeţe. O rugăciune, o lacrimă, o lumânare pentru cel care a fost

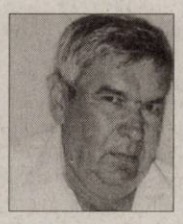

Maior(r)

MOCUŢA GHEORGHE.

Parastasul va avea loc sâmbătă, 24 septembrie 2011, ora 12:00, la cimitirul Pomenirea.

Soţia ta, Zina

Azi se împlinesc 40 de zile de când dragul nostru frate

VESA IOAN

a plecat la cele veşnice. Vei rămâne veşnic în sufletele noastre. Dumnezeu să te odihnească în pace!

Surorile Eva, Maria, Anuţa

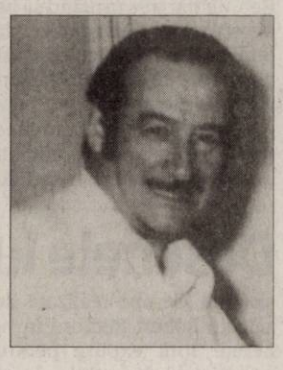

Şi cine a spus că timpul vindecă durerea/ Când şi acum, îmi plânge în taină chiar tăcerea/ Şi inima e în doliu şi în suflet numai jale/ Şi-s lacrimile mele explozie de stele. Azi, 22 septembrie, se împlinesc 10 ani de când l-am pierdut pe dragul nostru

SCHMIDT MIHAI,

şi Dumnezeu a câştigat un înger de partea Sa. Te iubim! Nu te vom uita niciodată!

Nemângâiate fiica Hilde şi soţia Valeria Schmidt

Au trecut 5 ani de la decesul scumpei noastre mame

Prof. PANTEA FLOARE.

Veşnică odihnă!

Fiul Dănuţ, fam. Dâmb, Costescu

Anunţurile de deces se publică GRATUIT!

Ucraina renunţă la ora de iarnă

KIEV. Parlamentul ucrainean a adoptat marţi o rezoluţie prin care renunţă la schimbarea orei, menţinând ora de vară (GMT+3), după exemplul Rusiei, ţară vecină, relatează AFP. Textul, votat de 266 de deputaţi dintr-un total de 450, a fost propus de un deputat din cadrul majorităţii proprezidenţiale, Oleg Nadoşa, care l-a prezentat ca o măsură de sănătate publică.

Potrivit statisticilor medicale, numărul persoanelor care se adresează medicilor pentru probleme cardio-vasculare creşte cu aproximativ 60 la sută în prima săptămână după schimbarea orei, iar numărul apelurilor la pediatri sare de 130 la sută, a afirmat el.

SURSA: MEDIAFAX

OBICEI PROST

Urangutanul Tori a intrat în campania anti-fumat de la Taru Jurug Zoo din Solo, Indonezia. Mai mulţi urangutani vor trebui să renunţe la acest viciu. FOTO: EPA

„Avatar" în parcurile Disney

GLENDALE. Walt Disney Co. a anunţat marţi că va adauga segmente pe tematica din superproducţia „Avatar", de James Cameron, în celebrele sale parcuri de distracţii din întreaga lume, prima locaţie aleasă pentru aceasta fiind parcul Animal Kingdom din Orlando, Florida. Lucrările de construcţie urmează să înceapă în 2013 şi vor dura aproximativ 3 ani. Zona tematică „Avatar" va avea mai multe hectare, iar amenajarea ei va costa aproximativ 400 de milioane de dolari. Regizorul James Cameron a declarat că aceste parcuri tematice reprezintă o cale de a aduce la viaţă lumea de pe planeta Pandora.

SURSA: AGERPRES

IOANA

Născută în zodia Taur, îi place să pozeze.

Avem viteză mare de internet

NEW YORK. România se află pe locul doi, întrecută doar de Coreea de Sud, în topul vitezei de acces la internet, clasament în care Germania se află abia pe locul 22, iar Statele Unite ale Americii pe locul 26, conform unui material publicat de NYTimes. Conform ultimului clasament mondial realizat de compania Pando Networks, pornind de la vitezele de descărcare ale fişierelor mari de pe internet, Coreea de Sud este pe primul loc al vitezei, urmată de România şi de Bulgaria. Viteza medie de descărcare de pe internet în Coreea de Sud este de 17,20 Mbps, in timp ce in Romania s-a ajuns la 15,27 Mbps.

SURSA: AGERPRES

Nou bilanţ după seismul din India

În satul Bitu FOTO: EPA

NEW DELHI. Cel puţin 98 de persoane au murit în urma cutremurului cu magnitudinea 6,9 produs duminică la graniţa dintre India şi Nepal, au anunţat, miercuri, autorităţile locale, avertizând că bilanţul s-ar putea agrava în următoarele zile, relatează AFP.

Cel puţin 65 de persoane şi-au pierdut viaţa în statul Sikkim din nord-estul Indiei, a declarat Sonam Lepcha, reprezentant al autorităţilor locale din Gangtok, capitala statului Sikkim.

„Trupurile neînsufleţite sunt evacuate pe calea aerului şi sunt aduse în diferite spitale din zonă", a spus ea, adăugând că numărul victimelor ar putea fi în realitate mai mare.

Poliţia indiană a afirmat că alte 18 persoane au murit ca urmare a cutremurului în alte zone din India.

În Nepal, seismul s-a soldat cu moartea a opt persoane, în timp ce în sudul Tibetului au fost înregistrate şapte victime, potrivit agenţiei China Nouă.

Cutremurul produs duminică a fost resimţit până la o distanţă de peste 1.000 de kilometri către vest, inclusiv în capitala indiană New Delhi, dar şi spre est, în Bangladesh.

SURSA: MEDIAFAX

Sheryl Crow FOTO: EPA

Compune pentru un musical

LOS ANGELES. Cântăreaţa americană Sheryl Crow va compune coloana sonoră pentru musicalul „Diner", un spectacol inspirat de filmul „Restaurantul/ Diner", regizat de Barry Levinson în 1982. Spectacolul, ale cărui cântece şi versuri vor fi compuse de Sheryl Crow, se va juca pentru prima dată pe Broadway în toamna anului 2012. Barry Levinson, premiat atât cu Oscar, cât şi cu Emmy, va scrie libretul pentru acest musical, iar Kathleen Marshall, câştigătoare a unui premiu Tony, va asigura regia acestui spectacol. Filmul din 1982 spune povestea unui grup de tineri în vârstă de douăzeci şi ceva de ani, buni prieteni de pe vremea liceului, care se confruntă cu problemele specifice tranziţiei tinerilor către viaţa adultă, în oraşul Baltimore, în anul 1959.

Poveşti animate cu pisici

Animaţii din Franţa şi Spania sunt nominalizate la premiile Academiei de Film Europene 2011.

„Une vie de chat/ A Cat in Paris" FOTO: FAN

BERLIN. Animaţiile franceze „Le Chat du rabin" şi „Une vie de chat" şi cea spaniolă „Chico & Rita" sunt nominalizate la premiile Academiei de Film Europene, la categoria „cel mai bun lungmetraj de animaţie", distincţiile urmând să fie decernate pe 3 decembrie, la Berlin. Cele trei pelicule au fost nominalizate de o comisie formată din membri ai Consiliului Academiei de Film Europene (EFA) alături de reprezentanţi ai Cartoon. Toate cele trei filme sunt animaţii tradiţionale, realizate prin desen de mână, dar prezintă mari diferenţe ca estetică şi naraţiune, potrivit hollywoodreporter.com. „Le Chat du rabin/ The Rabbi's Cat" (Franţa), de Antoine Delesvaux şi Joann Sfar, are la bază un volum de benzi desenate al lui Sfar şi spune povestea pisicii unui rabin. Aceasta înghite un papagal, învaţă să vorbească şi îi spune stăpânului ei că vrea să se convertească la iudaism, acţiunea fiind plasată în Algeria anilor 1920. În schimb povestea de dragoste din „Chico & Rita" (Spania/ Insula Man) se petrece în anii 1940 la Havana, New York şi Hollywood, pe ritmuri de bolero.

Iar „Une vie de chat/ A Cat in Paris" (Franţa/ Belgia), de Jean-Loup Felicioli şi Alain Gagnol, prezintă o poveste plină de suspans, a cărei acţiune are loc pe acoperişurile Parisului contemporan.

Cele trei filme nominalizate vor fi supuse votului celor 2.500 de membri EFA, câştigătorul urmând să fie anunţat la gala de la Berlin.

SURSA: MEDIAFAX

Bridgette Jordan FOTO: FAN

Cea mai mică femeie din lume

CHICAGO. O studentă de doar 69 de centimetri înălţime, din SUA, care are drept hobby dansul, a fost recunoscută marţi de către Cartea Recordurilor Guiness drept cea mai scundă femeie din lume, transmite Associated Press. Bridgette Jordan, 22 de ani, şi fratele său mai tânăr, Brad, care la rândul său are doar 98 de centimetri înălţime, deţin de asemenea şi recordul pentru cei mai scunzi fraţi din lume.

SURSA: AGERPRES

Desenele lui Redford

MONACO. Desene realizate de actorul Robert Redford în tinereţe sunt expuse pentru prima dată în public, începând de ieri, la Monaco, cu ocazia primei ediţii a „Arternativelight", o expoziţie organizată de asociaţia culturală românească Arcol.

Astfel, 36 de artişti - pictori, fotografi, regizori, sculptori, actori, scriitori - îşi vor dezvălui talentele ascunse sau noi faţete ale muncii lor încă neexpuse, urmând exemplul dat de Robert Redford şi soţia sa, pictoriţa Sibylle Szaggars Redford, prezenţi la vernisajul ce a avut loc marţi seară.

Reproduceri fidele, unice şi semnate de actorul american, după cinci dintre desenele sale, datând din anii 1957-1960, sunt prezentate în această expoziţie. Redford a realizat aceste desene la Paris şi Viena.

SURSA: MEDIAFAX

Taifunul Roke ameninţă Japonia

TOKYO. Cel puţin patru persoane au murit şi mai mult de un milion de de locuitori ai insulei Honshu au fost sfătuiţi să-şi părăsească locuinţele, ca urmare a apropierii taifunului Roke de coastele japoneze. Taifunul era aşteptat să ajungă la ţărm miercuri după-amiază, însoţit de rafale de vânt cu viteze de peste 200 de kilometri/oră.

Potrivit primelor informaţii, patru persoane au murit în zone din centrul şi vestul ţării, iar alte două sunt date dispărute, printre acestea aflându-se şi un copil.

Taifunul Roke va ajunge în peninsula Kii din prefectura Wakayama (centrul Japoniei), deja afectată în august de un ciclon violent, în urma căruia 100 de persoane au murit sau au fost date dispărute. „Taifunul se va deplasa ulterior spre nord, cu viteză mare", a avertizat Agenţia meteorologică niponă.

Iwakura, Japonia FOTO: EPA

Roke a provocat deja precipitaţii abundente, care au blocat mai multe drumuri şi au determinat anularea a peste 200 de zboruri. Producătorul de maşini Toyota a suspendat producţia în 11 dintre cele 15 uzine din Japonia, din cauza intemperiilor. **SURSA: MEDIAFAX**

FONDAT 1989, APARE LA ARAD, TEL. 0257/281.802, E-MAIL: REDACTIA.JURNALARADEAN@INFORMMEDIA.RO; PUBLICITATE.JURNALARADEAN@INFORMMEDIA.RO

Giuseppe Guzzardi şi proiectul UTA

PAGINA 11

JURNAL ARĂDEAN

Gillian vrea să-l schimbe pe Johnny

PAGINA 13

VINERI
23 SEPTEMBRIE 2011
ANUL XXII, NR. 6408
20 PAGINI - 1,49 LEI

27° Temperaturile se vor situa între 14 şi 27 grade. Vântul va sufla cu 11 km/h.

DIMINEAŢA | AMIAZA | SEARA

Astăzi, supliment programe TV pentru perioada 23-30 septembrie 2011. Se difuzează gratuit.

Ne provoacă să facem curăţenie

ARAD. Acţiunea intitulată „Let's do it România" se va desfăşura sâmbătă de la ora 9.00, punctul de întâlnire fiind stabilit în piaţa Avram Iancu. Sunt aşteptaţi aproximativ 5000 de voluntari care se vor alătura astfel miilor de voluntari din toată ţara. /P.10

Au inaugurat şosele FOTO: A.G.

Mai multe inaugurări în judeţ

ARAD. Preşedintele Consiliului Judeţean Arad, Nicolae Ioţcu, împreună cu vicepreşedinţii instituţiei, au efectuat mai multe vizite de lucru în judeţ pentru a inaugura kilometri întregi de drumuri nou-noute. /P.6

LOTO 22 SEPTEMBRIE

6/49:	31, 26, 32, 38, 45, 36
NOROC	1912030
5/40:	29, 10, 18, 6, 19, 21
JOKER	13, 4, 31, 43, 2 + 2

INFRACŢIUNI

Românii sunt îngrijoraţi în mare măsură de infracţionalitatea din oraşul lor.

Grafica: Jurnal arădean

Aradul, gunoierul ţării

ASA vrea să transforme groapa de gunoi a Aradului într-un deponeu pentru mai multe judeţe, Primăria protestează.

ARAD. Greu de crezut dar, se pare, extrem de adevărat. Societatea care administrează groapa de gunoi a Aradului vrea, se spune, să aducă aici gunoi din aproape toată ţara. Potrivit informaţiilor pe care le deţinem, societatea, care are semnat contract pe activitatea de depozitare a deşeurilor cu Primăria Arad încă din 2004, a solicitat Agenţiei de Protecţia Mediului Bucureşti dreptul de a colecta şi transporta deşeuri din toată ţara. Dreptul de a depozita deşeurile în deponeu îl are deja, aşa că...

Informaţia ne-a fost confirmată de către primarul Aradului, Gheorghe Falcă, care a precizat faptul că are cunoştinţă de solicitarea depusă, de curând, de ASA la Bucureşti, la Agenţia de Mediu. Declaraţia edilului pe subiect nu a fost una blândă: a precizat din start faptul că nu este de acord cu această mutare şi că a comunicat acest lucru şi celor din Capitală. „Noi suntem proprietarii gropii de gunoi a Aradului, ASA fiind doar administratorul acesteia. Dar sper să nu mai fie administrator pentru că nu îi respectă pe arădeni vrând să aducă deşeuri în Arad şi din afara judeţului nostru. Pot să vă spun că am sunat la Bucureşti să comunic că nu sunt de acord cu această intenţie", ne-a precizat Gheorghe Falcă.

JA- A.B.D.

PROTEST

Studenţii au ieşit în stradă

Poliţiştii ucrainieni au arestat mai mulţi studenţi în centrul Kievului. Tinerii protestau împotriva reformelor propuse de Ministerul Educaţiei ucrainian în domeniul învăţământului superior. FOTO: EPA

Au mai rămas şapte kilometri de asfalt

Autostrada Arad-Timişoara pe ultima turnantă, la asfalt: au mai rămas de asfaltat doar şapte kilometri.

ARAD. Mai sunt doar şapte kilometri de asfaltat din autostrada Arad-Timişoara. Aceasta este informaţia furnizată de secretarul de stat în Ministerul Transporturilor, Eusebiu Pistru. Acesta ne-a precizat, de curând, faptul că lucrările pe centura Aradului în regim de autostradă şi pe tronsonul Arad-Timişoara sunt în grafic şi că în cazul autostrăzii care leagă Aradul de municipiul vecin mai sunt de asfaltat doar şapte, maxim opt kilometri.

În atare condiţii, susţine oficialul, pe acest tronson de autostradă se va putea circula, aşa cum a ţinut să se întâmple ministrul Transporturilor, Anca Boagiu, încă din decembrie, urmând ca vehiculele să primească ok-ul de a urca pe autostradă undeva prin 15 decembrie.

Pe centura Aradului s-ar putea circula tot din toamnă, dar doar pe anumite tronsoane, în condiţiile în care pe o porţiune din centură lucrările sunt destul de în urmă. Este vorba de tronsonul din zona aeroportului, unde clădirile aflate încă pe traseul autostrăzii nu au fost demolate iar podurile trec razant pe lângă acestea. Podul peste Mureş va fi asfaltat, însă, în acest an iar porţiunea de centură de lângă autostradă ar putea fi şi ea asfaltată până în decembrie. Inaugurarea ambelor tronsoane va avea loc doar anul viitor în vară, doar atunci fiind finalizate cap-coadă, cu tot cu marcaje, panouri fonoabsorbante etc. **JA- A.B.D.**

e-mail: info@universulverde.ro;
www.universulverde.ro
Arad, Str. Pădurii nr. 24, (Piaţa Obor),
Tel: 0257 270 090, 0357 408 344,
Fax: 0357 408 345

SC UNIVERSUL VERDE SRL

- Realizăm şi întreţinem spaţii verzi
- Montăm gazon rulat
- Realizăm sisteme de irigaţie
- Punem la dispoziţie toată gama de arbori şi arbuşti ornamentali

(H-940034)

SUB ASEDIU

Aflată în plin „asediu" din cauza lucrărilor de cosmetizare, strada Meţianu este încă traversată de mulţi arădeni. Preţul plătit de trecătorii care ocolesc şanţuri, pământ, excavatoare şi aglomeraţie este, să sperăm, unul echitabil deoarece peste puţin timp se vor bucura de o stradă pietonală pusă la punct.

FOTO: V.G.

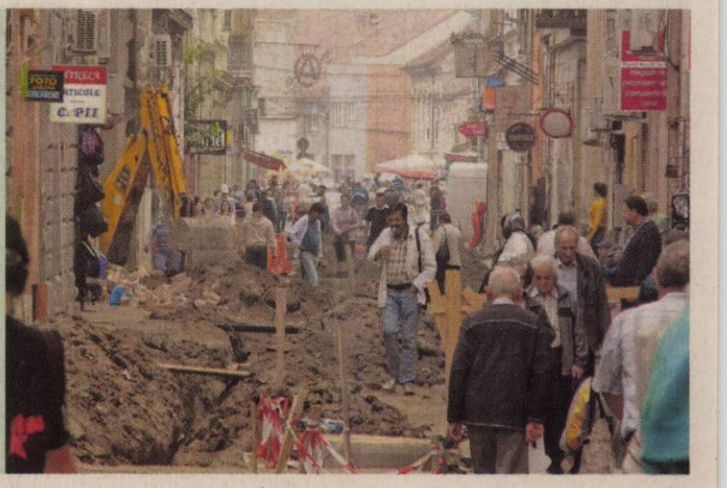

Prefectul Călin Bibarţ FOTO: JA

În scădere la suspendări

ARAD. Prefectul Călin Bibarţ susţine că numărul firmelor care şi-au suspendat activitatea a scăzut cu peste 50% comparativ cu aceeaşi perioadă a anului trecut, în timp ce numărul firmelor nou înfiinţate a crescut. Datele privind situaţia economică provin de la Agenţia Judeţeană a Forţei de Muncă, Inspectoratul Teritorial de Muncă şi Oficiul Judeţean al Registrului Comerţului. /P.3

Jandarmii au mers în echipa PSD

ARAD. Opt jandarmi disponibilizaţi au decis, ieri, să se înscrie în PSD. Aceştia au punctat faptul că decizia de a se înscrie într-un partid politic le-a aparţinut, neexistând presiuni, şi că de acum se vor lupta pentru a demonstra că şi-au pierdut slujbele pe nedrept. /P.4

Taximetre cu defecţiuni tehnice

ARAD. În doar trei ore, poliţiştii rutieri au dat peste 80 de amenzi taximetriştilor, şapte dintre ei rămânând fără certificate de înmatriculare din cauza defecţiunilor tehnice. /P.10

Campbell, ultima venită FOTO: FAN

Intrăm în zodia baschetului

ARAD. Pe trei fronturi va fi angrenată ICIM Univ Goldiş în această toamnă. Cu ultima achiziţie, Korinne Campbell, în lot, arădencele întâlnesc sâmbătă, ora 11,30, la Polivalentă, pe CST Alexadria, într-un joc a cărui miză este accederea în Final Four-ul Cupei României. /P.11

9 771220 748058 11196

REMEMBER: 23 SEPTEMBRIE

1930 S-a născut muzicianul american Ray Charles (d. 2004)

1939 A murit Sigmund Freud, psihiatru austriac (n. 1856)

1941 S-a născut Sofia Vicoveanca, cântăreţă de muzică populară

1943 S-a născut Julio Iglesias, cântăreţ spaniol

1948 S-a născut George Mihăiţă, actor român

1949 S-a născut **Bruce Springsteen,** cântăreţ american

1950 S-a născut Şerban Ionescu, actor român

Bruce Springsteen

1963 S-a născut Jules Cazaban, actor (n. 1903)

1970 A murit André Bourvile, actor (n. 1917)

AU PLECAT DINTRE NOI

Tornean Mina (1936), Foldi Anita (1934), Sabău Dan (1967).

ÎNREGISTRĂRI ÎN CAZ DE DECES

Biroul de Stare Civilă-Decese face înregistrări după următorul program: sâmbătă şi duminică, între orele 9.00-11.00. Tel.: 0257/281850.

TELEFOANE UTILE

☎INFORMATII TELEFONICE: 118.932; ☎ROBOT: 1958; ☎APEL UNIC DE URGENTA (SALVARE, POLITIE, Pompieri): 112; ☎PRIMARIA MUNICIPIULUI ARAD: Program de relatii cu publicul (camera 5) luni-vineri între orele 8-20. Tel.: 0257/284.744; tel. centrala: 0257/281.850; ☎S.C. E.ON GAZ ROMÂNIA - Sucursala Arad - Dispecerat si interventie telefon:0357/403.321; ☎DERANJAMENTE CURENT ELECTRIC: 0257/929; ☎INFORMATII CFR: 0257/231.777; ☎PROTECTIA CONSUMATORULUI: B-dul Revolutiei, nr. 50. Telefon: 0257/257.049; ☎GOSPODARIREA COMUNALA ARAD S.A.: 0257/270.352; 0729-009.033; 0257/270.352; ☎POLITIA DE FRONTIERA: 1959; ☎SC CET (Dispecerat şi intervenţie termoficare): 0357/412.244; 0257/ 231.367; 0357/412.233; ☎POLIŢIA LOCALĂ: 0257/939; ☎PROTECŢIA ANIMALELOR: 0357/421204, 0766-581545.

SUDOKU

REGULI: În fiecare bloc sunt câteva cifre între 1 şi 9, stabilite dinainte. Acestea trebuie completate cu cifrele lipsă, în aşa fel încât fiecare număr să figureze o singură dată. De asemenea, cifrele de la 1 la 9 trebuie să figureze o singură dată atât pe rândurile orizontale cât şi pe coloanele verticale ale celor nouă blocuri luate împreună.

ÎNCEPĂTORI

		9	3			1	6	
			1	2		4	8	
4			9		8	5		
6	5	3					7	
	7			3				5
		8			1	6	3	
8	2	6			3			4
5	3		4		6		9	
				1		3		

AVANSAŢI

	3			4			8	
	8	1	7		3	2	6	
7		2				5		9
			3	1	4			
	7			5			4	
			6	7	9			
2		4				3		8
	1	9	4		5	6	7	
	6			2			9	

Soluţiile jocurilor din numărul precedent:

ÎNCEPĂTORI

5	3	2	9	4	6	7	1	8
7	9	8	1	5	3	4	6	2
4	6	1	2	7	8	9	5	3
9	2	3	4	1	7	6	8	5
1	4	6	5	8	9	2	3	7
8	5	7	6	3	2	1	4	9
6	7	5	3	2	1	8	9	4
3	8	9	7	6	4	5	2	1
2	1	4	8	9	5	3	7	6

AVANSAŢI

5	8	3	6	4	1	9	2	7
9	6	7	2	5	8	4	1	3
4	1	2	3	9	7	6	5	8
6	3	8	4	2	9	1	7	5
2	4	1	5	7	6	3	8	9
7	5	9	1	8	3	2	4	6
1	9	5	8	3	2	7	6	4
8	7	6	9	1	4	5	3	2
3	2	4	7	6	5	8	9	1

REŢETA ZILEI

Ineluşe de calamari

INGREDIENTE: 250 g ineluşe de calamari congelate, făină, 2 ouă, sare, piper ulei pentru prăjit.

MOD DE PREPARARE: Calamarul îl puteţi face pane sau pur şi simplu la grătar. Se dezgheaţă calamarul sub jet de apă rece. Se amestecă făina cu sare şi piper. Se mai pot pune şi alte condimente, coaja de lămâie rasă ar merge bine. Se bat ouăle. Se trece calamarul prin făină şi apoi prin ou. Se prăjesc în uleiul încălzit. Ineluşele de calamari se pot servi cu lămâie, sos. **Poftă bună!**

Pentru mai multe REŢETE intră pe **www.culinar.ro**

SĂNĂTATE

• **CABINET GINECOLOGIC:** Cabinet ginecologic Arad, B-dul Decebal 11 (lângă Hotel Aradul), chiuretaj medicamentos, eco 4 D, test PAP.TEL: 0770823850, 0723643581

ÎNTRERUPERI DE CURENT

Luni, 26 septembrie 2011: h 9-17: str. Cuza Voda(p), Florilor, Preparandiei (p), Tr. Axente (p), Grigore Alexandrescu (p), Dornei; **h 8-12:** str. Vicenţiu Babes, Mărăşeşti, Simion Balint, George Coşbuc, Ioan Sava(p), Alexandru Gavra, Ceaikovski, Rusu Şirianu(p). **În judeţ: h9-17:** Zărand (p), Căprioara, Bulza (tm); **h8-15:** Bănesti, Şilindia(p); **h12-16:** Gurahont, Bonteşti, Pescari, Musteşti, Iosas, Feniş, Valea-Mare; **h 9-17:** Manerău(p).

PIEŢE, TÂRGURI

Astăzi este zi de piaţă la Ineu, Lipova, Covăsânţ, Mişca, Moneasa, Şepreuş, Şimand, Vladimirescu, Şeitin. Tot astăzi se organizează târguri săptămânale la Ineu, Şepreuş, Şimand.

Sâmbătă este zi de piaţă la Chişineu-Criş, Lipova, Pâncota, Felnac, Grăniceri, Hălmagiu, Moneasa, Pecica, Vărşand, Socodor, Vladimirescu, Zimandu Nou, Covăsânţ. Târguri săptămânale se desfăşoară astăzi la Lipova, Pâncota, Hălmagiu, Moneasa.

HOROSCOP

BERBECUL (III.21.-IV.20.)
S-ar putea să aveţi o controversă cu şeful direct şi să reacţionaţi impulsiv. Vă sfătuim să fiţi foarte prudent. Ar fi bine să vă odihniţi mai mult.

TAURUL (IV.21.-V.20.)
Dimineaţa aflaţi că trebuie să plecaţi într-o călatorie de afaceri. Este posibil ca partenerul de viaţă să vă reproşeze că nu v-aţi ales bine momentul, determinându-vă să amânaţi călătoria.

GEMENII (V.21.-VI.21.)
O dispută cu şefii s-ar putea să se soldeze cu anularea unei delegaţii în care trebuia să plecaţi zilele acestea. Din cauza oboselii, resimţiţi o stare accentuată de tensiune.

RACUL (VI.22.-VII.22.)
Vă irită problemele care apar din cauza neînţelegerilor cu un partener de afaceri. Nu refuzaţi comunicarea! Sunt şanse să ajungeţi la un punct de vedere comun. Ar fi bine să ascultaţi sfaturile unui bărbat.

LEUL (VII.23.-VIII.23.)
Câteva evenimente neprevăzute vă fac să acumulaţi întârzieri supărătoare. Dacă v-aţi propus să încercaţi o afacere, vă sfătuim să nu vă faceţi planuri prea mari.

FECIOARA (VIII.24.-IX.23.)
Începeţi o activitate de pe urma căreia veţi câştiga bine. Dar, pentru că succesul să fie deplin, vă recomandăm să vă temperaţi spiritul critic. Păstraţi-vă calmul în discuţiile cu colegii de serviciu!

BALANŢA (IX.24.-X.23.)
O rudă mai în vârstă nu-şi respectă promisiunea de a vă împrumuta o sumă de bani. Nu este cazul să-i faceţi reproşuri. Încercaţi să fiţi mai înţelegător cu cei din jur!

SCORPIONUL (X.24.-XI.22.)
În sfârşit, şefii încep să vă aprecieze eforturile din ultima perioadă. S-ar putea ca atmosfera tensionată din jur să vă încurce planurile de afirmare în societate.

SĂGETĂTORUL (XI.23.-XII.21.)
Dimineaţa s-ar putea ca partenerul de viaţă să vă reproşeză că aţi cheltuit mult pe lucruri care nu erau neaparat necesare. Încercaţi să vă stăpâniţi nervozitatea!

CAPRICORNUL (XII.22.-I.20.)
Este posibil să fiţi implicat într-un scandal la serviciu din cauza bârfelor unei colege. Vă recomandăm să vă stăpâniţi şi să nu faceţi afirmaţii dure.

VĂRSĂTORUL (I.21.-II.20.)
Vă sfătuim să evitaţi drumurile cu maşina. Există pericolul să faceţi un accident de circulaţie. Oricum, fiţi mai prudent decât de obicei! În privinţa afacerilor, ar fi bine să nu riscaţi nimic.

PEŞTII (II.21.-III.20.)
S-ar putea să fiţi tensionat şi irascibil din cauza sarcinilor de serviciu. Aveţi mult de lucru şi vă enervează că nu vă sprijină nimeni. Aveţi grijă să nu faceţi afirmaţii pe care le puteţi regreta.

„Jurnal arădean" vă ascultă

Între orele 11-13, la telefonul 0257.280943, redactorul nostru vă stă la dispoziţie.

ARAD. Domnul **A.D.** din Arad este revoltat că, de două săptămâni, nu s-a mai adunat gunoiul în zona Miorița. „Este deja toamnă şi încep să cadă frunzele dar nu le mătură nimeni de pe străzi şi trotuare. Atunci, pentru ce mai plătim acest serviciu dacă nimeni nu face nimic?", se întreabă, supărat, cititorul nostru. Noi sperăm că nu va rămâne o întrebare retorică şi cei în drept vor lua măsuri.

Doamna **R.V.** din municipiul Arad este nemulţumită de modul în care se lucrează pe strada Meţianu. „Am înţeles cu toţii că strada este în plin proces de modernizare şi că la final va avea o altă înfăţişare, dar dacă tot s-a lăsat liber accesul pietonal pe stradă ar fi trebuit ca cineva să se asigure şi că există condiţii de traversare. Pe ceea ce a mai rămas din trotuare se folosesc bârne, lemne puse la întâmplare sau chiar uşi pentru a asigura pasajul peste canalele săpate. Zilnic se întâmplă ca cineva să cadă într-unul din aceste tranşee săpate pe Meţianu. Dacă nu se asigură nicio condiţie pietonilor de ce se mai lasă liberă circulaţia?"

JA-A.P.

CURS VALUTAR

DENUMIREA VALUTEI	BNR	BCR		BRD		Intesa Sanpaolo Bank		Banca Românească		MKB Nextbank		Alpha Bank		Casa de schimb LUXOR	
		C	V	C	V	C	V	C	V	C	V	C	V	C	V
Euro	4,30	4,25	4,35	4,21	4,36	4,27	4,34	4,27	4,33	4,25	4,34	4,27	4,35	4,27	4,32
Dolar SUA	3,19	3,10	3,24	3,09	3,22	3,16	3,24	3,16	3,22	3,11	3,22	3,15	3,25	3,14	3,21
Forint	0,147	0,0141	0,0151	0,0136	0,0152	0,0135	0,0155	-	-	-	-	-	-	0,0149	0,0154
Gram aur	181,85														

Vremea

Vineri, 23 septembrie

www.aradon.ro

11° LA ORA 6 — Temperatura va fi între 9-11. Vântul va sufla cu 5 km/h, dinspre VS.

27° LA ORA 18 — Temperatura va fi între 25-27. Vântul va sufla cu 10 km/h, dinspre VSV.

ZIUA PRECEDENTĂ

Arad	25°C	Umiditate:	59%
Lipova	25°C	Presiune:	1015 hPa
Chişineu- Criş	25°C	Precipitaţii:	0%
Săvârşin	25°C	Vânt:	11 km/h
Sebiş	24°C	Direcţie vânt:	VSV

AZI

Temperaturile se vor situa între 14 şi 27 grade. Vântul va sufla cu 11 km/h, dinspre VSV. Vremea va fi însorită.

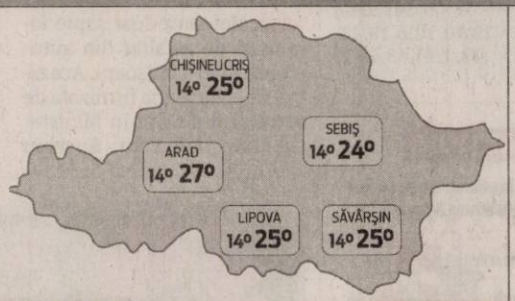

SOARELE

Răsare: 7:21
Apune: 19:34

FAZELE LUNII

04. 09. | 12. 09. | 20. 09. | 27. 09.

VINERI	SÂMBĂTĂ	DUMINICĂ	LUNI
14° 27°	12° 25°	12° 27°	13° 29°
însorit	însorit	mai mult însorit	însorit

CALENDAR

Biserica ortodoxă: Zămislirea Sfântului Prooroc Ioan Botezătorul; Sfânta Cuvioasă Xantipa şi Polixenia (Post)

Biserica greco-catolică: Conceperea Sf. Ioan Botezătorul; [Sf. Padre Pio]

Biserica romano-catolică: Sf. Pius din Pietrelcina, pr. R

PROGNOZA PENTRU TREI ZILE

Temperaturile minime vor fi cuprinse între 12 şi 14 grade, iar cele maxime între 25 şi 29 grade. Vremea va fi frumoasă.

Temp.minime: 12 la 14° C
Temp.maxime: 25 la 29° C

JURNAL ARĂDEAN
Str. Poetului nr. 1C, Arad
BRAT Auditat de BRAT
Reclamaţii difuzare: 0257/ 228586

Director editor: Mircea Ţîşcă (8472)
Secretariat: 0257.281802 (centrala), fax - 0257.280655
Şef departament difuzare: Carmen Csordas
Marea publicitate: 0257.280904 (int. 8488); Mica publicitate: 0257.210775
Tiparul executat la: SC Inform Media SRL, Calea Torontalului, DN 6, km 5,7, Timişoara

Redactor şef: Adriana Barbu (8410) Responsabil de număr: Andreea Pintea
Secretar general de redacţie: Gabriela Groza (8417) Departamente: Eveniment: Simona Butaru (8412), Monica Ardelean (8446), Alin Gherasim, Politic: Tristan Mihuţa (8431), Simion Todoca (8425); Economic: Andreea Pintea (8419), Margareta Szegö (8435); Cultură, Învăţământ: Vasile Filip (8428); Social: Diana Duţu (8429); Sport: Daniel Scridon (8427), Adrian Hârţău (8433), Leo Sfâra (8434);
Tehnoredactare: Ramona Rotariu, Ghizela Şerban
REDACŢIE : tel. 0257.281802 (centrala); fax 0257.280655 (int. 8490), 0257.281797 (int.8489); e-mail:redactia.jurnalaradean@informmedia. ro, adevaruldearad@informmedia.ro, publicitate.jurnalaradean@informmedia.ro, publicitate.adevarul@informmedia.ro

În scădere la suspendări

Prefectul susţine că numărul firmelor care şi-au suspendat activitatea a scăzut cu peste 50% faţă de a anul trecut.

Prefectul Călin Bibarţ, optimist când vine vorba de mediul de afaceri FOTO. JA

ARAD. Prefectura Arad susţine că judeţul, conform celor mai recente rapoarte ale situaţiei economice, se află în creştere economică în anul 2011. Acest lucru este demonstrat, potrivit reprezentantului Guvernului în teritoriu, şi de ultimele statistici furnizate de Agenţia Judeţeană a Forţei de Muncă, Inspectoratul Teritorial de Muncă şi Oficiul Judeţean al Registrului Comerţului.

„Numărul firmelor din judeţul Arad care şi-au suspendat activitatea a scăzut în primele luni ale acestui an cu peste 50%, ceea ce arată că economia judeţului dă semne de revenire. Dacă în perioada ianuarie-iulie 2010 şi-au suspendat activitatea 1.275 de firme, în perioada similară a acestui an şi-au suspendat activitatea 588. Aceste statistici arată clar că motoarele economiei încep să se tureze, iar românii se simt stimulaţi să facă afaceri", a declarat prefectul Călin Bibarţ.

Comparativ cu anul 2010 când, în primele 8 luni, s-au înregistrat un număr de 54.511 suspendări de activitate la nivelul întregii ţări, anul acesta, potrivit datelor furnizate de Prefectură, s-au înregistrat 14.829 suspendări de activitate (o scădere cu 72,8 %). „A scăzut mult numărul firmelor care îşi suspendă activitatea şi avem un număr semnificativ mai mare, faţă de anul trecut, de firme nou înfiinţate. Sunt semnale ale economiei reale care arată că după o perioadă grea, de criză, măsurile luate de Guvern aduc revirimentul mediului de afaceri", a completat reprezentantul Guvernului în teritoriu.

Dizolvări voluntare: doar 4

La nivelul Aradului, la capitolul dizolvărilor voluntare, în primele 8 luni din 2010, au existat, potrivit Prefecturii, 31 dizolvări, în timp ce în primele 8 luni ale acestui an s-au înregistrat doar 4!

În ceea ce priveşte rata şomajului, statisticile arată că judeţul Arad are una din cele mai scăzute rate. Rata şomajului în decembrie 2008 a fost de 4,4%, în martie 2010 a ajuns la 8,3%, iar în mai 2011 este de 5,17%. „Judeţul Arad are, în acest moment, doar 7.145 şomeri, dintre care 6.396 porveniţi din mediul privat. Automat a crescut şi numărul contractelor de muncă. La Arad, în 31 decembrie 2008 aveam 148.861 contracte de muncă, în 31 decembrie 2010 am scăzut la 145.590, în mai a acestui an avem 150.495 contracte de muncă, depăşind nivelul din anul 2008, iar până în data de 22 septembrie s-au înregistrat 152.245 contracte şi un număr de 149.007 salariaţi activi. Sunt cifre clare, care arată că reformele dau rezultate. Dacă la început, Noul Cod al Muncii era privit cu reţinere, acum se demonstrează că dă rezultate", susţine prefectul Bibarţ.

> A scăzut mult numărul firmelor care îşi suspendă activitatea.
> CĂLIN BIBARŢ

ECONOMIA, ÎN FAŢĂ

„Dincolo de cifrele macro-economice, cele mai importante semnale sunt cele venite de la mediul de afaceri. Dacă te simţi încurajat să începi o afacere sau să o continui pe cea care a supravieţuit crizei înseamnă că România este pe drumul cel bun", a încheiat prefectul judeţului Arad.

Astra Vagoane Călători şi-a deschis fabrică în Bucureşti

ARAD. Fabrica de Tramvaie Lizeanu din Bucureşti şi-a deschis joi porţile, investiţia din Capitală fiind realizată în asociere de către R.A.T.B. şi ASTRA Vagoane Călători S.A. Arad.

Spaţiile destinate activităţii de producţie sunt realizate în proporţie de 100% şi aici a demarat fabricaţia prototipului de tramvai pentru ecartament normal şi podea complet coborâtă - denumit IMPERIO.

La deschidere au luat parte reprezentanţii celor două societăţi asociate, o delegaţie de la Siemens - furnizorul licenţei de fabricaţie, precum şi alţi invitaţi. În paralel, continuă lucrările adiacente: platforme de depozitare, racordarea liniei de incintă cu linia curentă, extinderea atelierului de probe etc.

Asemeni arădenilor, şi bucureştenii vor putea admira tramvaiul Imperio pe linii. Conform autorilor acestui proiect, „în prima jumătate a anului 2012, bucureştenii vor vedea prototipul pe liniile RATB - în probă de parcurs".

JA- A.B.D.

Biciclete în loc de maşini

ARAD. În locul maşinilor au defilat peste 300 de copii pe biciclete şi role. Strada IC Brătianu, a fost ieri, timp de trei ore, martorul evenimentului în care tinerii de la mai multe şcoli şi grădiniţe arădene şi-au dorit să promoveze mijloacele alternative de deplasare în oraş. Acţiunea a început cu Marşul bicicliştilor şi parada majoretelor Şcolii Generale 5, urmate de concursuri de biciclete şi role.

Fără maşini FOTO: JA

Inspectorii APM au făcut măsurători de noxe în condiţii de trafic oprit, care au fost comparate cu măsurătorile efectuate ieri în aceeaşi zonă, în condiţii de trafic normal. Acţiunea intitulată „22 Septembrie - Ziua fără maşini" face parte din Săptămâna Mobilităţii Europene fiind organizat de către Agenţia de Protecţie a Mediului în parteneriat cu: Primăria Municipiului Arad, Inspectoratul Şcolar, Poliţia Locală şi serviciul Poliţiei Rutiere. JA - V.G.

Vor elibera străzile FOTO: JA

Semimaratonul, la cota 1000!

ARAD. Doar o zi ne mai desparte de evenimentul care angrenează tot mai mulţi arădeni încă de la prima ediţie. Peste 1.000 de persoane şi-au anunţat intenţia de a participa la cele trei curse propuse de către organizatorii primei ediţii a evenimentului „Crosul şi Semimaratonul Judeţului Arad". Mai multe informaţii pot fi obţinute la adresa www.cros-semimaraton.ro.

JA - V.G.

Turnul de Apă prinde viaţă

ARAD. Edificiu emblematic pentru Arad, Turnul de Apă va fi în centrul atenţiei sâmbătă, cu ocazia Zilei Europene a Patrimoniului. Monumentul a trezit interesul autorităţilor. Vechiul Turn, aflat pe strada Ceaikovsi 9A, va putea fi vizitat între orele 11:00 - 16:00, când cei interesaţi vor afla informaţii despre istoricul monumentului, vor admira expoziţiile tematice şi de artă plastică de aici. În plus, tineri artişti de la liceele arădene vor susţine concerte şi spectacole. JA- V.G.

Universitatea de Vest „Vasile Goldiş" şi Federaţia Balcanică de Laborator Clinic au organizat cel de-al XIX-lea Congres Internaţional al Federaţiei Balcanice de Medicină Clinică

Universitatea de Vest „Vasile Goldiş" Arad, Federaţia Balcanică de Laborator Clinic (BCLF), Federaţia Internaţională de Chimie Clinică şi Medicină de Laborator (IFCC), Asociaţia Mondială a Societăţilor de Patologie şi Medicină de Laborator (WASPaLM), Federaţia Europeană de Chimie Clinică şi Medicină de Laborator (EFCC), au organizat, în perioada 21-23 septembrie 2011, în sala de conferinţe a Hotelului „Rin Grand" din Bucureşti, cel de-al XIX-lea Congres Internaţional al Federaţiei Balcanice de Laborator Clinic (BCLF).

Congresul s-a desfăşurat sub auspiciile Academiei Române, al Academiei Oamenilor de Ştiinţă din România şi al Academiei de Ştiinţe Medicale din România. Printre co-organizatori se numără şi Societatea Română de Medicină de Laborator, Societatea Română de Genetică Medicală, Ordinul Biochimiştilor, Biologilor şi Chimiştilor în Sistemul Sanitar din România, Societatea Română de Neuro-psiho-endocrinologie, Fundaţia Outnobel şi Fundaţia Gheorghe Benga.

Sesiunea ştiinţifică a fost prezidată de către Acad. Gheorghe Benga, membru al Academiei Române, membru al Academiei de Ştiinţe Medicale şi preşedinte al Federaţiei Balcanice de Laborator Clinic, profesor asociat al Universităţii de Vest „Vasile Goldiş" din Arad, împreună cu prof. univ. dr. Aurel Ardelean, membru al Academiei de Ştiinţe Medicale, vicepreşedinte al Federaţiei Balcanice de Laborator Clinic, rector al Universităţii de Vest „Vasile Goldiş" Arad şi CSI Dr. Manole Cojocaru, preşedinte al Societăţii Române de Medicină de Laborator (RSLM), secretar al BCLF.

Universitatea de Vest „Vasile Goldiş" a fost prezentă, în cadrul sesiunii, cu lucrări ştiinţifice de actualitate, studii şi cercetări realizate în cadrul Facultăţii de Medicină, Farmacie şi Medicină Dentară, Institutului de Ştiinţe ale Vieţii şi al Facultăţii de Ştiinţe ale Naturii, dintre care amintim cele mai reprezentative lucrări: Proteinele canal pentru apă (aquaporine) la 25 ani după descoperirea lor la Cluj-Napoca – O prezentare generală şi implicaţiile lor în Laboratul clinic (Acad. Gheorghe Benga); „Evaluarea riscului de cancer colorectal cu ajutorul tehnicilor biologiei moleculare" - lucrare prezentată de Prof. univ. Dr. Aurel Ardelean (Rector al UVVG); Evaluarea toxicităţii hepatice induse de Epirubicin şi prevenirea toxicităţii prin administrare de ulei nativ de Sylibum marianum (Prof. Dr. Anca Hermenean, prorector); Studiul ultrastructural al celulelor pancreatice în diabetul indus experimental şi tratament cu seminţe de schinduf (Lect. Drd. George Pribac); Caracterizarea prin microscopie electronică de baleiaj a materiei particulate din gazele arse de termocentralele pe gaz (CS III Dr. Ciprian Mihali); Frecvenţa Tirant în populaţia autohtonă de Drosophila melanogaster (CS III Dr. Cristina Popescu).

(23519)

Biroul de presă al UVVG

Singurul magazin din ţară care dispune de
APARATE SPECIALE PENTRU LĂRGIT
PANTOFI, SANDALE, GHETE, CIZME,
atât pentru femei cât şi pentru bărbaţi.
Pantoful galben
ÎNCĂLŢĂMINTE DIN PIELE 100%

Executăm încălţăminte, de femei,
la comandă începând de
la mărimea 32-33...40
MADE IN ROMANIA

Vânzări ON-LINE pe www.pantoful-galben.ro
Arad, Bdul Revoluţiei nr. 66 (fostul magazin Vidra)
E-mail pantoful.galben@yahoo.com
Telefon 0729-998-343; 0722-840-789 ADMINISTRATOR.
(H-281322)

Nou
Varice?
Tratament eficient şi modern !!

Tratăm varicele prin Scleroterapie
Asistată Ultrasonografic (UGS) :

- fără operaţie chirurgicală
- fără anestezie – este nedureroasă
- fără cicatrici postoperatorii
- fără absenţa de la serviciu / concediu medical
- pacientul îşi poate desfăşura activităţile

zilnice obişnuite în câteva ore de la intervenţie.

HEMOROIZI? FISURI ANALE?
TRATAMENT FĂRĂ OPERAŢIE

Sunt folosite cele mai noi tehnici practicate
in Comunitatea Europeană:
- Investigaţiile videocomputerizate
- Fototermocoagularea în spectru infraroşu
- Excizia cu unde de radiofrecvenţă

Colonoscopie şi Ecografie Abdominală
Gratuite în cadrul tratamentului!

10% reducere din costul tratamentului pentru pensionari

Arad:
0257 213 888
LaurusMedical clinics
www.laurusmedical.ro

Jandarmii au mers la PSD FOTO: A.P.

Jadarmii disponibilizaţi s-au înscris în PSD

ARAD. Ministerul Administraţiei şi Internelor a decis să renunţe la serviilor unor jandarmi, iar aceştia s-au îndreptat spre sfera politică. Cei opt jandarmi care au fost disponibilizaţi din cadrul Inspectoratul de Jandarmi Judeţean Arad, cei care au făcut şi un protest spontan săptămâna trecută în faţa sediului instituţiei, s-au înscris de ieri în PSD.

„Decizia ne-a aparţinut în totalitate. Nu ne-a forţat nimeni. Am considerat că atunci când PSD-ul era la putere oamenii nu mureau în faţa spitalelor închise, elevii nu picau pe capete la BAC, iar siguranţa ţării nu era pusă în primejdie prin disponibilizări", a explicat Adrian Brândaş, unul dintre jandarmii disponibilizaţi.

Pe de altă parte preşedintele PSD Arad, Dorel Căprar a punctat că: „Prin departamentul juridic al PSD, prin avocaţii noştri, vom încerca să facem tot ce ne stă în putinţă ca acestor oameni care şi-au dedicat ani de zile pentru a-i apăra pe arădeni să li se facă dreptate. Îi vom ajuta pe toţi cei care ne vor cere ajutorul, fie că sunt membri de partid, fie că nu sunt". **JA-A.P.**

Vizită patriarhală la Arad

Preafericitul Părinte Daniel, Patriarhul Bisericii Ortodoxe Române, vine în Arhiepiscopia Aradului.

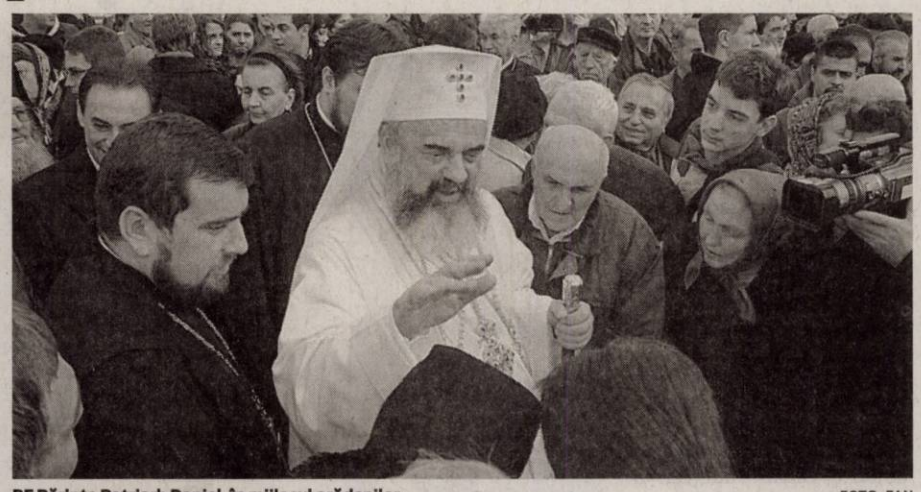

PF Părinte Patriarh Daniel, în mijlocul arădenilor FOTO: FAN

ARAD. Ierarhul, clerul şi credincioşii Arhiepiscopiei Aradului îl vor primi, în acest sfârşit de săptămână, pe Preafericitul Daniel, Patriarhul Bisericii Ortodoxe Române, care se va afla, la Arad, într-o vizită pastorală.

La invitaţia ÎPS Timotei, Arhiepiscopul Aradului, PF Daniel va întreprinde în perioada 23-26 septembrie o vizită pastorală la obiective bisericeşti din cadrul Arhiepiscopiei Aradului.

PF Daniel va fi întâmpinat, pe Aeroportul Internaţional din Timişoara, vineri seara, de ÎPS Timotei, după care înaltul ierarh va fi primit la reşedinţa arhiepiscopală de membri Permanenţei Consiliului Eparhial şi preoţi din municipiul Arad.

La Bodrog şi la Catedrală

A doua zi, sâmbătă, de la ora 10.30, Patriarhul va vizita istoricul aşezământ monahal de la Mănăstirea Hodoş-Bodrog, cea mai veche mănăstire cu viaţă monahală neîntreruptă din ţară, care găzduieşte Icoana Făcătoare de Minuni a Maicii Domnului.

De asemenea, sâmbătă după-amiaza, în jurul orei 16.00, PF Daniel este aşteptat la Catedrala Ortodoxă Nouă „Sfânta Treime", unde va vizita şantierul lucrărilor de pictură interioară.

Slujbă de târnosire la Gai

Momentul culminant al vizitei Patriarhului Bisericii Ortodoxe Române la Arad îl va constitui târnosirea (sfinţirea) noii biserici având hramurile „Veşmântul", „Brâul" şi „Acoperământul Maicii Domnului" de la Mănăstirea Arad-Gai. Slujba de sfinţire, care va fi urmată de Sfânta Liturghie Arhierească, va fi oficiată, duminică, de la ora 9. PF Daniel va vizita, cu această ocazie, şi Colecţia de obiecte bisericeşti a Complexului monahal de la Gai. **JA-V.F.**

LA SEMINARUL TEOLOGIC

În încheierea vizitei patriarhale, luni 26 septembrie, PF Daniel se va întâlni cu corpul profesoral şi elevii de la Seminarul Teologic Liceal Ortodox din Arad.

COMENZI TAXI

- **ALFA PLUS** 949; 349.349
- **TAXI ALFA** 945; 22.88.88; 25.25.26; 0723-200.301; 0745-50.60.70
- **TAXI ARAD** 940; 0722-755.440; 0740-252.101
- **STAR** 212.222; 0722-361.011; 0745-645.645
- **FAVORIT** 280.000; 281.111; 0740-083.333; 0724-409.992
- **EUROPA** 275.555; 0723-677.555

Popas la Debela Gora FOTO: FAN

Excursie la Debela Gora

ARAD. Sub genericul „Veniţi cu Noi", iubitorii de drumeţie sunt invitaţi în perioada 24-25 septembrie 2011 la o excursie in zona fostei cabane Debela Gora. Plecarea din Arad se va face cu trenul de la ora 7:50 până la Nadăş, iar întoarcerea va avea loc în două etape - la alegere - sâmbătă sau duminică la ora 18:56. De la Nadăş până la Debela Gora se vor parcurge aproximativ 6 km pe jos. Cheltuieli aferente excursiei se ridică la circa 20 lei. Conducător de grup va fi Ittu Ioan (tel. 0357-419.731).

Camparea se face în corturi proprii, în faţa cabanei. Cei care vor veni doar pentru o zi vor fi conduşi de Oltean Vasile (tel. 0257-232.894).

Întâlnirea participanţilor are loc la intrarea în staţia CFR Arad, cu 30 de minute înainte de plecarea trenului. **JA-A.P.**

Programe TV Vineri, 23 septembrie

TVR 1

07.00 Telejurnal matinal
08.00 România, trezeşte-te! (Partea I)
09.00 România, trezeşte-te! (Partea II)
09.50 Agenda Festivalului George Enescu 2011
10.10 Furtună la palat. (s.)
11.25 Clubul Disney. (r.)
12.15 Hannah Montana. (serial)
12.45 Legendele palatului: negustorul Lim Sang-ok. (s.) (r.)
13.20 Legendele palatului: negustorul Lim Sang-ok. (s.) (r.)
14.00 Telejurnal. Sport
14.45 e-Forum. (r.)
15.30 Tribuna partidelor parlamentare
16.00 Parlamentul României
17.00 Beaver rezolvă tot. (serial, SUA,1984)
18.00 Telejurnal
18.25 Legendele palatului: negustorul Lim Sang-ok. (s.)
19.05 Legendele palatului: negustorul Lim Sang-ok. (s.)
20.00 Telejurnal. Jurnal economic, Meteo
21.10 Agora. (dramă, Spania, Malta, 2009) Cu: Rachel Weisz, Max Minghella, Rupert Evans. Regia Alejandro Amenabar. Cu patru ani în urmă, când terminase proiectul extrem de personal "Mar adentro", Alejandro Amenabar nici nu visa că avea să fie implicat într-o superproducţie despre romani şi creştini din Egiptul antic.
23.20 Şarpele. (thriller, Franţa, 2006) Cu: Yvan Attal, Clovis Cornillac, Pierre Richard
01.20 Camionagiii spaţiului. (comedie, SUA, 1996) Cu: Dennis Hopper, Mike Hagerty.
02.55 Viaţă dublă. (thriller, SUA, 1995) Cu: James Belushi, Linda Hamilton

PRO TV

07.00 Ştirile Pro Tv. Ce se întâmplă, doctore? Omul care aduce cartea
10.00 La întâlnire cu ucigaşul. (thriller, Germania 2008) Cu: Alexandra Paul, David Chokachi, Robyn Lively
12.00 Tânăr şi neliniştit. (r.)
13.00 Ştirile Pro Tv
14.00 Sydney White şi cei şapte tocilari. (aventuri, SUA, 2007)
16.00 Tânăr şi neliniştit. (s.) Cu zeci de premii, cu actori ce îşi trăiesc viaţa pe platourile de filmare, identificându-se cu personajele, cu căsătorii, divorţuri ca-n filmele care se respectă, cu controverse ce-i uimesc chiar şi pe cei mai mari admiratori, serialul continuă să reprezinte un miracol, un univers care a cuprins şi a cucerit milioane de telespectatori.
17.00 Ştirile Pro Tv. Vremea
17.45 Happy Hour
19.00 Ştirile Pro Tv. Sport
20.30 Soldatul universal. (acţiune, SUA, 1992) Regia. Ronald Emmerich Cu. Jean - Claude Van Damme, Dolph Ludgren, Ally Walken
22.45 Turişti pe tarâmul groazei. (thriller, SUA 2006) Cu. Josh Duhamel, Melissa George, Olivia Wilde, Desmond Askew
00.45 Soldatul universal. (r.)
02.30 Turişti pe tărâmul groazei. (reluare)
04.00 La întâlnire cu ucigaşul. (reluare)
05.30 Happy Hour. (r.) O oră de veselie cu muzică live, dans, poveşti de viaţă deosebite, interviuri cu cele mai mediatizate vedete ale momentului, informaţii în premieră, dar şi întâmplări impresionante care se vor petrece chiar în studio, sub ochii telespectatorilor...

ANTENA 1

08.00 Matinal: 'Neatza
10.00 In gura presei. cu Mircea Badea. Mircea Badea realizează o nonconformistă revistă a publicaţiilor sub titlul "În gura presei". Pe parcursul emisiunii el supune atenţiei telespectatorului cele mai interesante ştiri apărute în presa cotidiană, săptămânală şi lunară. Deosebirea dintre programul pe care îl realizează Mircea şi emisiunile pe aceeaşi temă ale altor televiziuni este că el este spontan, firesc şi natural fără a introduce mecanic nişte texte.
10.50 Reality-show: Mireasă pentru fiul meu
11.30 Reality-show: Next Top Model by Cătălin Botezatu. (r.)
13.00 Observator
14.00 Reality-show: Mireasă pentru fiul meu
16.00 Observator
17.00 Acces direct
19.00 Observator. Sport
20.20 Mireasă pentru fiul meu
01.00 Film artistic
02.45 Observator. (r.)
03.30 Maddie şi David. (serial, SUA 1985) Cu: Cybill Shepherd, Bruce Willis
04.15 101 dalmaţieni. (s.)
04.45 News Magazine: Acces direct. (r.) „Acces Direct" este o emisiune axată pe actualitatea de zi cu zi, în care „vedetele" sunt oamenii obişnuiţi, cu problemele, bucuriile, grijile şi întâmplările lor ieşite din comun. Reporterii speciali aduc în atenţia telespectatorilor precum şi a publicului din platou cazuri impresionante de viaţă, subiecte sociale dar şi ştiri mondene din actualitatea fierbinte a vedetelor şi personalităţilor autohtone.

HBO

07.45 Inimă de cerneală. Fantastic, SUA, 2008. Cu: Brendan Fraser, Paul Bettany, Helen Mirren, Jim Broadbent
09.30 Pe platourile de filmare
10.00 Master and Commander. La capătul Pământului. Aventuri, SUA, 2003. Cu: Russell Crowe, Paul Bettany, Billy Boyd
12.20 Viaţă pentru sora mea. Dramă, SUA, 2009. Cu: Cameron Diaz, Abigail Breslin, Alec Baldwin, Jason Patric
14.10 Îngeri SRL. Comedie, Spania, 2007. Cu: Maria Isabel, Pablo Carbonell
15.50 Mirajul dansului 2. Dramă, SUA, 2008. Cu: Rachele Brooke Smith, Kenny Wormald, Sarah Jayne Jensen
17.25 Saga Amurg. Eclipsa. Romantic, SUA, 2010. Cu: Kristen Stewart, Robert Pattinson, Taylor Lautner, Xavier Samuel
19.30 Filme şi vedete
20.00 Informatorul! Comedie, SUA, 2009. Cu: Matt Damon, Scott Bakula, Joel McHale, Melanie Lynskey, Rick Overton
21.45 Căpşuni în aprilie. Scurtmetraj, România, 2010. Regia: Cornel Mihalache
22.05 True Blood. III Ep. 11 - Sânge proaspăt Dramă, SUA, 2010
23.00 Bun venit în Zombieland. Comedie, SUA, 2009. Cu: Woody Harrelson, Jesse Eisenberg, Emma Stone, Abigail Breslin, Amber Heard
00.30 Ultimul gentleman. Comedie, SUA, 2010. Cu: Paul Dano, Kevin Kline, Katie Holmes, John C. Reilly, John Pankow
02.15 Dragoste de cowboy. Dramă, Marea Britanie, 1998. Cu: Woody Harrelson, Billy Crudup

CULTURAL

07.30 Minorităţi 08.00 Netropolis 08.30 Tabăra de idei 09.30 Destin în exil 10.00 Profil, poveste, personaj 11.00 Ocolul lumii în 80 de minute 11.55 Capodopere din Galeria de Artă... 12.00 Jurnalul cultural 12.30 Spectacool 13.00 Concertele TVRC 14.00 Polemicile TVRC 15.00 Jurnalul cultural 15.15 Best of TVRC 15.45 Capodopere din Galeria de Artă 16.15 Global 3000 16.45 Minorităţi 17.15 Tabăra de idei 18.15 Nikita Mihalkov şi muzica picturii ruseşti 19.15 Convinge-mă! 19.45 Campania Premiile TVRC 20.00 Concertele TVRC 21.00 Jurnalul cultural 21.30 Politicieni fără mască

AXN

07.30 Stagiarii 08.00 Mesaje de dincolo 09.00 Pericol iminent 10.00 Star Trek. Deep Space Nine 11.00 Îngerul întunecat 12.00 Mesaje de dincolo 13.00 Stagiarii 13.30 Stagiarii 14.00 Star Trek. Deep Space Nine 15.00 Îngerul întunecat 16.00 Pericol iminent 17.00 Mesaje de dincolo 18.00 Stagiarii 18.30 Stagiarii 19.00 Îngerul întunecat 20.00 Star Trek. Deep Space Nine 21.00 Numărătoarea inversă 22.10 NCIS. Los Angeles 23.10 Stagiarii 23.40 Stagiarii VIII. 18 00.10 Numărătoarea inversă I. 1 01.20 NCIS. Los Angeles I. 2 02.20 Stagiarii VIII. 17

B1

06.00 Teleshopping 06.30 Lumea lui Banciu (r.) 07.30 Ştirile B1TV 08.00 Ştirile B1TV 08.30 B1, viaţa e frumoasă! 09.00 Ştirile B1TV 09.30 B1, viaţa e frumoasă! 10.00 Ştirile B1TV 10.30 B1, viaţa e frumoasă! 11.00 Ştirile B1TV 11.30 B1, viaţa e frumoasă! 12.00 Ştirile B1TV 13.30 Teleshopping 14.00 Ştirile B1TV 15.00 Ştirile B1TV 16.00 Actual B1 18.00 Ştirile B1TV 19.30 Special B1 23.00 Ştirile B1TV 00.00 Film artistic 01.45 Ştirile B1TV (r.) 03.00 Special B1 (r.)

PRIMA TV

07.00 Film 09.30 Intalnirea inimilor - telenovela, India 10.30 Ancheta militara - serial actiune, SUA 11.30 In familie - serial drama, Romania 12.30 Teleshopping 13.00 Sport, dieta si o vedeta 13.30 Teleshopping 14.00 Intalnirea inimilor 15.00 In familie 16.00 Programul de protecţie al prinţeselor - comedie, SUA 200918.00 Focus 18 19.00 Focus Sport 19.30 Cireasa de pe tort 20.30 Terminator 3 – actiune, SUA 2003 22.30 La rascruce de vanturi – dragoste, SUA 1992 01.00 Focus 02.00 In familie 03.00 Cu lumea-n cap 03.30 Terminator 3 – actiune, SUA 2003 06.00 Cireasa de pe tort

PROCINEMA

07.00 Echipa de urgenţă 08.00 Doamna din Trinidad 10.00 Zoom in 10 10.15 Echipa de urgenţă 11.30 Teleshopping 11.45 Acasă în bucătărie 12.45 Happy Hour 14.00 Acasă în bucătărie 15.00 La Bloc 16.15 Seinfeld 17.15 Regina de pe Nil 19.00 La Bloc 20.00 Triunghiul mortii Cu: Sergiu Nicolaescu, Ilinca Goia, Ernest Maftei, Maia Morgenstern, Eusebiu Stefanescu, George Alexandru, Valentin Teodosiu 22.00 Zona 00.00 Cineva (dramă, SUA, 2001) Cu: Stephanie Bennett, Jeramy Guillory, Billy Ray Gallion, Tom Vitorino, Laura Katz 01.30 Zona (r.)

ANTENA 2

08.30 Air america (r.) 09.30 It's show time! (r.) 10.30 Răi da' buni (r.) 12.00 Mari dezastre (documentar, SUA) 13.45 Agentul VIP (r.) 15.30 Trăieste sănătos 17.00 It's show time! 18.00 Married with children (SUA, 1987) 18.30 Air America (SUA, 1998) 19.30 Codul lui Oreste (r.) 21.00 Agentul VIP 23.00 Saturday Night Live (SUA 2010) 00.00 Digging for the truth (documentar, SUA) 01.00 It's show time! (r.) 02.00 Codul lui Oreste (r.) 03.30 In cautarea adevarului (r.) 04.30 Agentul VIP (r.)

ACASĂ

05.45 Acasa in bucatarie 06.30 Amor Real 08.15 Cealaltă faţă a Analiei 09.45 Dona Barbara 11.15 Dona Barbara 12.30 Teleshopping 12.45 Iubire cu chip rebel 14.30 Clase 406 15.30Amor Real 16.30 Poveştiri adevărate - emisiune cu poveşti reale despre viaţă, prezentată de Ioana Maria Moldovan si Dan Cruceru 17.30 Inimă sălbatică 18.30 Sub cerul in flacari 19.30 Stapana 20.30 Triumful dragostei 22.00 Aurora 23.30 Lacrimi de iubire 00.30 Clase 406 (s.) 01.30 Poveştiri adevărate (r.) 02.30 Doamne de poveste 03.30 Poveştiri de noapte (r.) 04.00 Lacrimi de iubire (r.) (s.)

CINEMAX

07.00 Slab de inimă Regia: Vito Rocco. Cu: Eddie Marsan, Ewen Bremner, Jessica Hynes, Bronagh Gallagher, Tim Healy 08.30 West Side Story Cu: Natalie Wood, Richard Beymer, Russ Tamblyn 11.00 O familie rea Regia: Aleksi Salmenperä. Cu: Ville Virtanen, Pihla Viitala, Lauri Tilkanen, Vera Kiiskinen, Tomi Salmela 12.30 Pe Everest. 14.15 Nadine 15.35 Ultimul joc 17.35 Imperiul de argint 19.25 Dragă Alice 21.00 Acum şi atunci 22.40 Hoţii de motoare 23.00 Cursă mortală 00.50 2010. Anul primului contact 02.45 Vremea ţiganilor 05.10 Casa de vis

DIVA

07.10 Nevestele din Orange County II 08.10 Nevestele din Orange County II 09.10 Lege şi Ordine XI 10.10 Crimele din Midsomer - Nobila artă 12.10 Buffy, spaima vampirilor 13.10 Fetele Gilmore V 14.10 Lege şi Ordine XI 15.10 Încredere oarbă 17.00 Crimele din Midsomer - Nu în satul meu! 19.00 Buffy, spaima vampirilor. Buffy Summers este Aleasa, singura fată din lume care se poate lupta cu vampirii. 20.00 Fetele Gilmore V 21.00 Victimă periculoasă 22.50 Capcană în lumea modei

ANTENA 3

06.00 Ştirile de dimineaţă 10.00 Previziunile zilei 11.00 Se întâmplă în România cu Maria Coman 12.00 Ştiri 13.00 Se întâmplă în România cu Maria Coman 14.00 Ştiri 15.00 Esenţial cu Alina Petrescu 17.00 100 de minute cu Alessandra Stoicescu 18.45 La ordinea zilei cu Dana Grecu 20.00 Ştirea zilei cu Gabriela Vrânceanu Firea 21.00 Subiectiv cu Răzvan Dumitrescu. Emisiunea se adresează tuturor românilor, va aborda problemele arzătoare ale acestora, va prezenta soluţii politice şi/sau economice. 22.00 Vorbe grele cu Victor Ciutacu 23.00 Conexiuni cu Valentin Stan 00.00 Ştiri

M1

06.56 Dimineaţa 10.00 Aventurier 10.55 Inimă pentru inimă (s.) 11.55 Triumful dragostei (s.) 13.01 Ştiri 13.20 Expres Carpatin 13.50 Dupa-amiaza cu Greguss Pal 14.20 Anno 14.50 Ştiinţe 15.50 Miracole (s.) 16.50 Liszt Ferenc (s.) 17.20 Orăşelul (s.) 18.00 Robbie (s.) 18.50 Atingerea îngerilor (s.) 19.40 Croaziera de lux (s.) 20.30 Ştiri 21.05 Bubus (teatru tv) 23.00 Seara 23.35 Servicii şi secrete (s.)

REDACŢIA NU ŞI ASUMĂ RESPONSABILITATEA PENTRU EVENTUALELE SCHIMBĂRI

DISCOVERY

10.00 O pradă mortală 11.00 Moda străzii 12.00 Motocicliste americane 13.00 Cum se fabrică diverse lucruri 14.00 Vânătorii de mituri 15.00 Maşini pe alese 16.00 Linia de producţie 17.00 Meseriii murdare 18.00 Tehnici esenţiale de supravieţuire 19.00 Cum se fabrică diverse lucruri? Această serie ne arată cum se fabrică cele mai obişnuite şi mai prozaice lucruri. 20.00 La un pas de moarte 22.00 Fenomene stranii 23.00 Fenomene stranii 00.00 Monştrii din corpul uman 02.00 Fenomene stranii

ROMÂNIA

MINISTERUL EDUCAŢIEI, CERCETĂRII, TINERETULUI ŞI SPORTULUI

UNIVERSITATEA DE VEST „ VASILE GOLDIŞ" ARAD

310025 ARAD, Bd. Revoluţiei nr. 94-96, tel. 0040/0257/280335, fax 0040/0257/280810,
e-mail: admitere@uvvg.ro web: www.uvvg.ro

UVVG ACORDĂ 500 DE LOCURI ŞCOLARIZARE GRATUITĂ, PRIN BURSELE „VASILE GOLDIŞ"

*** Admiterea în învăţământul superior, sesiunea de toamnă,**
la Universitatea de Vest „Vasile Goldiş"din ARAD, pentru anul academic 2011 – 2012

Universitatea de Vest „Vasile Goldiş" practică cele mai mici taxe de şcolarizare şi acordă 500 de burse studenţilor merituoşi, şcolarizare gratuită prin Bursele „Vasile Goldiş".

La toate specializările, taxele de şcolarizare, pentru anul universitar 2011-2012 au fost scăzute, sau menţinute la nivelul anului trecut pentru a da posibilitatea de acces, în condiţiile crizei, noilor studenţi.

Universitatea deţine calificativul „GRAD DE ÎNCREDERE RIDICAT", acordat de către AGENŢIA ROMÂNĂ PENTRU ASIGURAREA CALITĂŢII ÎN ÎNVĂŢĂMÂNTUL SUPERIOR (ARACIS), pentru performanţele obţinute în asigurarea calităţii actului de educaţie.

Universitate europeană, Universitatea de Vest „Vasile Goldiş" pregăteşte studenţi străini prin liniile de predare în limba franceză şi limba engleză.

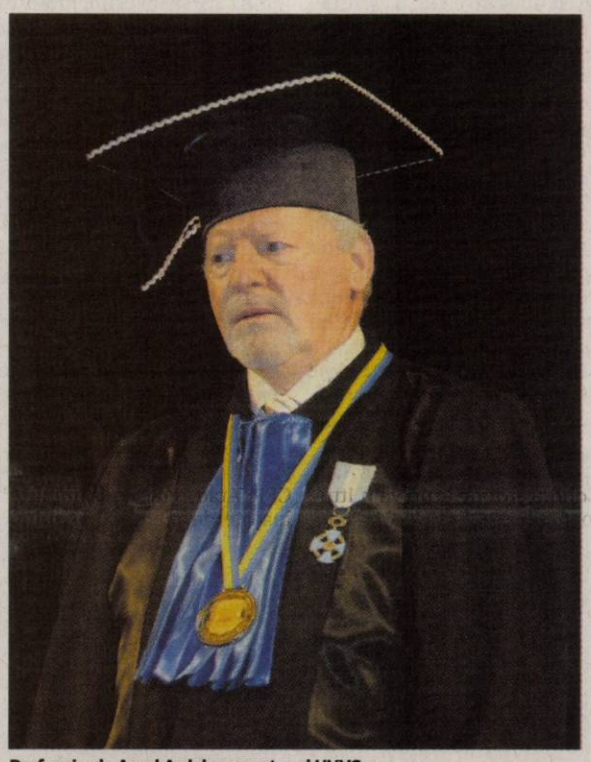

Prof. univ. dr. Aurel Ardelean, rector al UVVG

ADMITEREA 2011
– SESIUNEA SEPTEMBRIE

Facultatea de Informatică

Bd. Revoluţiei nr. 85-87, tel. 0257/214505
Informatică – zi, 150 locuri; id 150 locuri, 3 ani
Informatică (în limba engleză) – zi, 3 ani, 50 locuri

Studii universitare de masterat:

Tehnologii pentru dezvoltare web – 4 semestre (120 credite); 50 locuri

Facultatea de Ştiinţe Umaniste, Politice şi Administrative

Str. Unirii nr. 3, tel. 0257/282324, 0257/250599
Poliţie locală – zi, 3 ani, 50 locuri
Limba şi literatura română – limba şi literatura engleză: zi, 3 ani, 50 locuri
Limba şi literatura engleză – zi, 3 ani, 50 locuri
Limbi moderne aplicate (engleză, franceză, germană) – zi 50 locuri, fr 100 locuri, 3 ani
Istorie – zi, 50 locuri; fr 50 locuri - 3 ani
Ştiinţe politice – zi, 150 locuri; id 150 locuri - 3 ani
Relaţii internaţionale şi studii europene – zi, 3 ani, 50 locuri
Administraţie publică – zi, 100 locuri; id 150 locuri - 3 ani
Jurnalism – zi 50 locuri; fr - 50 locuri – 3 ani
Comunicare şi relaţii publice – zi, 100 locuri; id, 150 locuri - 3 ani

Studii universitare de masterat:

Limbi moderne aplicate în afaceri – 4 semestre (120 credite); 50 locuri; Relaţiile internaţionale ale României în secolele XIX-XX – 4 semestre (120 credite); 50 locuri; Istorie şi civilizaţie europeană - 4 semestre (120 credite); 50 locuri; Politici administrative europene - 4 semestre (120 credite); 50 locuri; Mass-media şi comunicare publică - 4 semestre (120 credite). 50 locuri

STUDII UNIVERSITARE DE DOCTORAT

1. DOMENIUL: ŞTIINTE ALE NATURII
DOMENIUL DE DOCTORAT: BIOLOGIE

2. DOMENIUL: ŞTIINŢE MEDICALE
DOMENII DE DOCTORAT :
GASTROENTEROLOGIE - UROLOGIE

ADMITEREA LA DOCTORAT

Admiterea pentru ciclul de studii universitare de doctorat se organizează în sesiunea septembrie 2011, conform următorului calendar:

a) 1 septembrie - 20 septembrie: înscrierea candidaţilor
b) 20 - 25 septembrie evaluarea dosarelor depuse de candidaţi
c) 25-29 septembrie - susţinerea interviului
d) 29 septembrie - comunicarea rezultatelor admiterii

Informaţii la tel: 00357080071, e-mail:scoaladoctorala@uvvg.ro

Facultatea de Educaţie Fizică şi Sport

Str. Praporgescu nr. 1-3, tel. 0257/254108
Educaţie fizică şi sportivă – zi, 3 ani, 100 locuri
Kinetoterapie şi motricitate specială – zi, 3 ani, 50 locuri

Studii universitare de masterat:

Managementul activităţilor şi organizaţiilor de educaţie fizică şi sportive – 4 semestre (120 credite); 50 locuri; Kinetoprofilaxie şi recuperare fizică – 4 semestre (120 credite); 50 locuri

Facultatea de Psihologie, Ştiinţe ale Educaţiei şi Asistenţă Socială

Str. Praporgescu nr. 1-3, tel. 0257/338533, 0257/250609
Psihologie – zi, 100 locuri; id, 100 locuri - 3 ani
Asistenţă socială - zi, 50 locuri; id 50 locuri - 3 ani
Pedagogia învăţământului primar şi preşcolar – zi, 100 locuri; id 100 locuri - 3 ani

Studii universitare de masterat:

Psihologia clinică şi psihoterapie - 4 semestre (120 credite); 50 locuri
Management educaţional – 4 semestre (120 credite); 50 locuri

Facultatea de Ştiinţe Juridice

Bd. Revoluţiei nr. 94-96, tel. 0257/210171, 0257/214890
Drept – zi, 200 locuri; id, 200 locuri - 4 ani

Studii universitare de masterat:

Ocrotirea familiei şi asistenţă socială - 4 semestre (120 credite); 50 locuri; Medierea – Proceduri necontencioase de soluţionare a conflictelor - 4 semestre (120 credite); 50 locuri; Instituţii de drept penal şi procesual penal - 3 semestre (90 credite); 50 locuri; Instituţii de drept civil şi procesual civil - 3 semestre (90 credite). 50 locuri

Facultatea de Ştiinţe Economice

Str. Eminescu nr. 15, tel. 0257/213066
Marketing – zi, 100 locuri; id 100 locuri - 3 ani
Contabilitate şi informatică de gestiune – zi 100; id 100 - 3 ani
Administrarea Afacerilor – zi, 3 ani, 100 locuri
Administrarea Afacerilor (în limba engleză) – zi, 3 ani, 50 locuri
Economia comerţului, turismului şi serviciilor – zi, 100 locuri, id, 100 locuri, 3 ani
Finanţe şi bănci – zi, 3 ani, 100 locuri

Studii universitare de masterat:

Marketingul şi managementul firmei - 4 semestre (120 credite); 50 locuri; Administrarea afacerilor în turism şi servicii - 4 semestre (120 credite); 50 locuri; Audit şi expertiză contabilă - 4 semestre (120 credite); 50 locuri

Facultatea de Medicină, Farmacie şi Medicină Dentară

Str. Feleacului nr. 1, tel. 0257/212204
Nutriţie şi dietetică – zi, 3 ani, 50 locuri
Farmacie – zi, 5 ani, 150 locuri
Asistenţă medicală generală – zi, 4 ani, 100 locuri
Moaşe – zi, 4 ani, 50 locuri
Tehnică dentară – zi, 3 ani, 75 locuri
Balneo-fiziokinetoterapie şi recuperare – zi, 3 ani, 50 locuri

Studii universitare de masterat:

Biologie moleculară şi biotehnologii – 4 semestre (120 credite), 50 locuri; Medicină comunitară şi sănătatea familiei - 3 sem (90 de credite), 50 locuri; Medicină socială şi management sanitar – 3 sem (90 de credite). 50 locuri

SPECIALIZĂRI ŞCOALĂ DOCTORALĂ: Medicină Internă, Urologie, Medicina Familiei, Ortopedie, Farmacologie, Radiologie, Psihiatrie, Semiologie Medicală şi Gastroenterologie

FACILITĂŢI ACORDATE STUDENŢILOR

- nu se percepe taxă de înscriere
- nu se percepe taxă de admitere
- taxele de şcolarizare sunt în scădere faţă de anul trecut şi pot fi achitate în 4 rate
- prima rată este de 40% din taxa de şcolarizare
- condiţii avantajoase şi reducerea costurilor de preţ la cazare şi masă
- asigurarea de burse de studiu în străinătate (programele Erasmus)

BENEFICIAZĂ DE REDUCEREA TAXEI DE ŞCOLARIZARE

- studenţii care achită integral taxa de şcolarizare
- studenţii Universităţii care provin din aceeaşi familie
- studenţii care nu depăşesc vârsta de 25 de ani, ai căror părinţi sunt pensionari
- studenţii care urmează două sau mai multe specializări în cadrul Universităţii
- studenţii care urmează a doua specializare în cadrul Universităţii, fiind absolvenţi ai Universităţii de Vest „Vasile Goldiş" din Arad

BENEFICIAZĂ DE ŞCOLARIZARE GRATUITĂ

- **BURSE „VASILE GOLDIŞ"** pentru candidaţii din promoţia 2011, care au obţinut între media 9,00 şi 10,00 la examenul de bacalaureat
- absolvenţii claselor a XII – a care au obţinut locul I-III la olimpiadele şcolare, faza naţională în anul 2011
- studenţii care provin de la casele de copii sau orfani de ambii părinţi, care nu realizează venituri şi care nu depăşesc vârsta de 25 de ani
- absolvenţii claselor a XII-a care au fost şefi de promoţie în anul 2011

Facultatea de Ştiinţe ale Naturii

Str. Liviu Rebreanu nr. 91-93, tel. 0257/228622
Biologie - zi, 3 ani, 50 locuri
Ecologie şi protecţia mediului – zi, 3 ani, 50 locuri
Geografia turismului – zi, 3 ani, 50 locuri

Studii universitare de masterat:

Analize de laborator utilizate în domeniul biomedical – 4 semestre (120 credite); 50 locuri
Biologie şi biotehnologii moleculare cu aplicaţii farmaco-medicale (în limba franceză) – 3 semestre (90 credite); 50 locuri
Şcoală Doctorală: specializarea Biologie

Facultatea de Inginerie

Str. Cocorilor nr. 57, tel. 0257/251566
Silvicultură – zi, 60 locuri; f.r. 50 locuri - 4 ani
Inginerie şi management în alimentaţia publică şi agroturism – zi 60 locuri; fr 50 locuri - 4 ani
Peisagistică – zi, 4 ani, 50 locuri
*** SPECIALIZARE NOUĂ: „INGINERIA SISTEMELOR DE ENERGII REGENERABILE"** – zi, 4 ani, 30 locuri

Studii universitare de masterat:

Marketing şi management forestier – 3 semestre (90 de credite) 50 locuri

Informaţii suplimentare:

CENTRUL PERMANENT DE INFORMARE ŞI ÎNSCRIERE
B-dul Revoluţiei Nr. 94-96, Tel. 0257/280373 email: admitere@uvvg.ro site:www.uvvg.ro;

Acte necesare la înscriere

Diploma de bacalaureat în original sau adeverinţă
Copie legalizată a diplomei de licenţă (adeverinţă pentru absolvenţii promoţiei 2011)
Certificat de naştere (copie legalizată)
Certificat de căsătorie (copie legalizată)
Adeverinţă medicală
Trei fotografii format 3/4
Dosar plic

ADMITEREA

Admiterea pentru ciclul universitar de licenţă şi ciclul de studii universitare de masterat se organizează pe bază de concurs de dosare în sesiunea septembrie, conform următorului calendar:

a) până la data de 29 septembrie: înscrierea candidaţilor
d) 30 septembrie – comunicarea rezultatelor admiterii

(23519)

ACCENTE

Tristan Mihuţa

S-a dat mare, deşi apa era mică

Preşedintele Traian Băsescu este tot mai prezent pe canalele tv care îi sunt obediente. Miercuri seara s-a produs la televiziunea publică. Ni s-a arătat aşa cum ne-a obişnuit, de o vreme: tăios, atoatecunoscător, gata să taie în carne vie, chiar dacă e vorba de partidul său. Două lucruri mi-au atras atenţia. Primul, pretenţia preşedintelui ca Guvernul să ia o decizie în ce priveşte proiectul Roşia Montană. În al doilea rând, acelaşi Guvern trebuie să rezolve dosarul Rompetrol. Cum trebuie să fie soluţionate cele două chestiuni, se înţelege de la sine: aşa cum doreşte domnul preşedinte!

> Domnul preşedinte a încercat să se acopere cu justificări. Nu s-a jenat să recurgă la jigniri şi la minciuni.

O ţară întreagă se minunează de insistenţa lui Traian Băsescu pentru demararea proiectului exploatării aurifere de la Roşia Montană. Domnul preşedinte a încercat să se acopere cu justificări. Nu s-a jenat să recurgă la jigniri şi la minciuni. I-a jignit pe locuitorii din zona respectivă, pe cei care se opun demarării proiectului, socotindu-i un fel de terchea-berchea. Şi tot pe ei i-a minţit, spunându-le că BNR are nevoie de aur, din cauză că, pe vreme de criză, a fost nevoită să vândă din rezerva de aur. O minciună mare cât Everestul şi demontată rapid de oficialii Băncii Naţionale, care au declarat că BNR nu a vândut un gram de aur, din 1989 încoace. Şi nici înainte de acel an.

Revin. Ce interes are preşedintele Traian Băsescu faţă de acest proiect? De ce se luptă cu o îndârjire mai mult decât suspectă ca să demareze exploatarea aurului? Poate vom afla vreodată. Cât priveşte afirmaţia dumnealui că va cere Guvernului să plece dacă nu ia decizii, respectiv dacă nu îi satisface ambiţiile, ce să spun? Preşedintele se trădează, ni se dezvăluie ca nutrind pretenţia de a fi adevăratul premier, lucru de care nu ne-am îndoit.

Suntem însă într-un moment în care raportul de forţe pare să se inverseze. PDL nu se mai arată atât de dispus să asculte ordinele venite de la Cotroceni şi nici să gâdile la infinit orgoliul preşedintelui Băsescu. Fie şi din acest motiv, afirmaţia domniei sale că „la un moment dat, o să le cer să plece, dacă nu iau decizii" este un fel de a face pe grozavul. Preşedintele nu poate dizolva Cabinetul, nu îl poate demite pe premier. Este un adevăr probat de cei aproape patru ani în care fierea l-a amărât, din pricină că nu a putut să-l înlăture pe Călin Popescu Tăriceanu. Aşa că preşedintele doar s-a dat mare, în apă mică.

tristan.mihuta@informmedia.ro

Infrastructura, prioritară în judeţ

Conducerea Consiliului Judeţean Arad a inaugurat mai multe lucrări de infrastructură realizate în judeţ.

Oficialităţile au inaugurat drumul spre Prunişor FOTO: A.G.

ARAD. Nicolae Ioţcu, preşedintele Consiliului Judeţean Arad (CJA), şi vicepreşedinţii Cristian Drăgan şi Adrian Ţolea, au vizitat joi judeţul, inaugurând mai multe lucrări de infrastructură finalizate recent. Prima oprire a delegaţiei CJA a avut loc pe drumul care leagă Tîrnova de Şilindia. Şoseaua, lungă de cinci kilometri, a beneficiat de cofinanţare din partea instituţiei judeţene şi a primit un strat nou-nouţ de asfalt. „Ne bucurăm că CJA se implică în rezolvarea problemelor din infrastructură şi ne ajută să modernizăm drumurile", a declarat Rovin Mariş, primarul Şilindiei. Tot cu bani de la CJA au fost asfaltaţi şi alţi 3,5 kilometri de drum, în localitatea Satu Mic. „După ce vom realiza şi următoarele două obiective avute în vedere, respectiv legătura directă cu Tauţ şi cu Mocrea, vom crea un ax perpendicular între Tauţ şi Ineu care va scurta drumul cu aproximativ 20 de kilometri", a spus şi Ioţcu.

Chisindia şi Sebiş

Următoarele localităţi vizate de către delegaţia judeţeană au fost Chisindia şi Sebiş. La Chisindia, cu ajutorul fondurilor primite de la CJA, administraţia locală a reuşit să construiască o bază sportivă pe care se va putea juca fotbal, tenis, volei şi handbal. Tot aici Nicolae Ioţcu a vizitat şi noul cămin cultural care va putea fi dat în folosinţă în cel mai scurt timp. „Ne preocupă serios păstrarea tineretului în comună.

Nicolae Ioţcu FOTO: A.G.

Cele două investiţii majore demarate de consiliul local Chisindia, baza sportivă şi construirea căminului cultural, certifică acest lucru", spune primarul din Chisindia, Ionel Paşca. Ultima vizită de lucru a lui Ioţcu şi a vicepreşedinţilor acestuia a fost la Sebiş, acolo unde a fost ranforsat în totalitate drumul dintre Sebiş şi Prunişor. „Modernizarea infrastructurii aduce după sine investiţiile private, un ştrand şi un complex sportiv în zonă", a declarat Gheorghe Feieş, edilul-şef al Sebişului. „Am dezvoltat o strategie prin care să investim uniform în modernizarea şi repararea drumurilor. Am căutat să reparăm drumurile cele mai importante din toate colţurile judeţului. Am promis la începutul mandatului că dorim să scoatem satul arădean din praf şi din noroi şi rezultatele se văd. De asemenea, CJA a fost şi este un partener de încredere pentru fiecare localitate din judeţul nostru. Nu a existat nici un proiect pe care să nu-l susţinem, să nu-l cofinanţăm acolo unde legea ne permite", a conchis Nicolae Ioţcu. **JA-A.G.**

Vizită la căminul cultural din Chisindia FOTO: A.G.

Şosea nouă între Tîrnova şi Şilindia FOTO: A.G.

Bugetarii, amânaţi până în 2016

S-au luptat în instanţă şi şi-a câştigat drepturile, dar statul îi va plăti doar din 2016.

Bugetarii au făcut chiar şi proteste stradale pentru a-şi primi banii FOTO: JA

ARAD. Deputaţii din Comisia de buget-finanţe au adoptat, în această săptămână, un raport preliminar prin care se amână până în anul 2016 plata banilor pe care unii bugetari i-au câştigat în instanţă. Important de precizat ar fi şi faptul că bugetarii au mai fost amânaţi o dată, iar atunci li s-a promis că din ianuarie 2012 se va începe plata drepturilor câştigate, e drept în trei tranşe pe durata a tot atâţia ani.

Decizie contestată

„Este o decizie aberantă pe care sper că plenul Camerei Deputaţilor o va schimba. Argumentul potrivit căruia nu sunt bani nu mi se pare acceptabil, din mai multe motive. În primul rând, cred că PDL ar trebui să golească puşculiţa Elenei Udrea, din care trăieşte bine clientela politică pedelistă. Oamenii care nu primesc aceşti bani văd vizitele cu elicopterul - numai la Arad Elena Udrea vine aproape lunar - în care doamna ministru se laudă cu tot felul de investiţii. Multe dintre aceste investiţii sunt inutile, bani merg către săli de sport care rămân goale. Toată lumea înţelege că, de fapt, banii merg către clientela PDL. Argumentul acesta, nu sunt bani, îl au şi profesorii, funcţionarii care au drepturi stabilite prin lege şi recunoscute de instanţele de judecată", explică preşedintele PSD Arad, Dorel Căprar. Acesta a mai punctat, în cadrul unei conferinţe de presă, că a vorbit cu unii dintre arădenii care au de recuperat bani de la stat, iar aceştia sunt disperaţi. „Oameni au datorii, se împrumută pentru viaţa de zi cu zi şi s-au bazat pe banii promişi de PDL. Iată că acum sunt înşelaţi din nou şi nu este corect. Din păcate, mulţi bani merg prin diferite mijloace spre campania de cumpărare de voturi a PDL. Acest partid, PDL, s-a transformat într-un Nero sinitru: ţara arde, iar politicienii din PDL organizează sărbători şi distracţii", conchide Căprar. **JA-A.P.**

➔ AFECTAŢI DE AMÂNARE

În judeţul Arad, conform liderului Sindicatului Democratic din Învăţământ, Dănuţ Ieneşescu, cel puţin trei mii de profesori vor fi afectaţi de această amânare.

Zonă cu risc în cartierul Gai

ARAD. Organizaţia municipală PSD Arad a demarat o serie de întâlniri cu arădenii, pe cartiere, pentru a contabiliza problemele cu care se confruntă aceştia. Prima întâlnire a avut loc în cartierul Gai. „Ne apropiem de anul electoral şi am început să strângem sistematic problemele din fiecare cartier. Ceea ce ne spun arădenii va constitui baza de plecare a unui program politic pe care îl vom pune în dezbatere în cadrul USL. Împreună cu colegii liberali şi conservatori, cu candidatul pentru Primărie, vom realiza un plan de dezvoltare pentru Arad", a spus preşedintele organizaţiei municipale PSD Arad, Laurenţiu Hălmăgean.

În Gai au fost identificate probleme majore. „Oamenii sunt nemulţumiţi pentru că lângă mănăstire, unde se adună foarte mulţi oameni, se află o baltă care constituie un adevărat focar de infecţie. Din păcate, şi oamenii aruncă acolo gunoaie, cadavre de animale. Considerăm că autorităţile trebuie să intervină acolo şi să salubrizeze zona. Pe strada Ion Creangă, bazinul de coectare a apei pluviale, plin de dejecţii, se află chiar lângă gospodăriile oamenilor. Este un alt caz în care sănătatea oamenilor este în pericol. Acestea sunt doar câteva dintre aspectele care trebuie îndreptate foarte repede", a închiat Laurenţiu Hălmăgean. **JA-A.P.**

Dezbatere pe coeziune, la Bruxelles

ARAD. Membrii Grupului Partidului Popular European (PPE) din cadrul Comisiei COTER - Comitetului Regiunilor şi Comisia pentru Dezvoltare Regională (REGI) a Parlamentului European au organizat o dezbatere privind viitorul politicii de coeziune şi măsura în care aceasta va face faţă provocărilor cu care se vor confrunta regiunile europene. Dezbaterea a avut ca scop determinarea factorilor ce vor avea un impact major asupra politicii de coeziune şi a reunit experţi în domeniu, cărora europarlamentarul Iosif Matula le-a solicitat opinile asupra situaţiei absorbţiei fondurilor europene în România şi măsurilor luate de coaliţia de guvernare în acest sens. Printre alţii, Matula a discutat cu ministrul dezvoltării regionale din Polonia, care s-a arătat interesat de măsurile luate de autorităţile din România, însă a subliniat importanţa strategiei naţionale privind dezvoltarea regională în România, în conformitate cu specificităţile fiecărei regiuni. „Experţii au arătat că eforturile României trebuie concentrate şi în direcţia responsabilizării tuturor nivelurilor guvernanţei europene, astfel încât nicio regiune să nu rămână nevalorificată", a declarat Matula. **JA-S.T.**

Împreună cu experţii FOTO: JA

Lider taliban, ucis de NATO

KABUL. Forța internațională a NATO în Afganistan a afirmat joi că l-a ucis pe liderul taliban care le-a întins o capcană americanilor și a provocat prăbușirea unui elicopter al SUA în august, în provincia Wardak, situată la sud-vest de Kabul, transmite AFP.

Cele 38 de persoane aflate la bordul aparatului, între care 30 de soldați americani, au fost ucise, potrivit Pentagonului, acesta fiind cel mai mortal incident pentru coaliția internațională de la începutul conflictului, în urmă cu peste zece ani.

Comandantul taliban Qari Tahir a fost ucis într-un bombardament aerian marți, în centrul țării, a precizat NATO într-un comunicat.

La scurt timp după prăbușirea elicopterului, armata americană a afirmat că a ucis rebelii care au doborât aparatul de zbor. Dar Qari Tahir era cel care i-a atras pe militarii americani în zonă, făcându-i să creadă că acolo se desfășoară o reuniune a talibanilor, a explicat un oficial guvernamental afgan, sub acoperirea anonimatului.

SURSA: MEDIAFAX

AMENDATE PENTRU VĂL

Două femei care purtau văl islamic au fost amendate joi de justiția franceză, fiind prima decizie de acest fel pronunțată de o instanță după intrarea în vigoare a legii care interzice portul vălului islamic integral în public. Cazul ar putea ajunge la Curtea Europeană a Drepturilor Omului.

FOTO: EPA

Aderarea României, amânată

Discuțiile din Consiliul JAI pe acest subiect s-au încheiat, însă fără a se ajunge la un consens.

BUCUREȘTI. Decizia privind aderarea României și Bulgariei la Schengen se amână pentru o dată neprecizată, după ce președinția poloneză a UE nu a supus votului Consiliului JAI de ieri acest subiect, au declarat surse europene.

Președinția poloneză a UE nu a supus chestiunea la vot, evitând practic o decizie negativă, care ar fi făcut necesară reluarea unei părți a procedurii juridice de aderare, au relatat sursele citate.

Vot, în octombrie

De asemenea, președinția poloneză a avut întâlniri separate cu reprezentanții Olandei și Finlandei și urmează să prezinte în scurt timp o declarație oficială privind discuțiile din Consiliul JAI pe aderarea României și Bulgariei la Schengen.

Sursele citate au mai spus că, dacă ieri nu va avea loc un vot, subiectul aderării va fi introdus pe ordinea de zi a viitorului Consiliu European, de la jumătatea lunii octombrie. Procedural, introducerea pe ordinea de zi se poate cere inclusiv în ziua Consiliului de către oricare dintre statele interesate - în acest caz România sau Bulgaria - sau de președinția poloneză.

Discuțiile în Consiliul European nu se vor încheia cu o decizie formală, ci vor constitui doar o dezbatere politică profundă, în vederea găsirii consensului necesar. Pe această bază, președinția UE poate decide reintroducerea pe agenda unui viitor Consiliu JAI a chestiunii aderării la Schengen, în vederea formalizării consensului.

Jerzy Miller - președintele polonez al Consiliului UE Foto: EPA

Consiliul JAI a luat în discuție, joi, varianta de compromis - aceea a aderării în trepte a României și Bulgariei la Schengen.

SURSA: MEDIAFAX

Andronius Azubalis Foto: FAN

Reiau negocierile

MOSCOVA. OSCE salută acordul la care s-a ajuns joi, în cadrul reuniunii de la Moscova, privind reluarea negocierilor de pace pe tema conflictul transnistrean, suspendate în 2006, relatează AFP.

Guvernul moldovean „salută decizia și menționează că este vorba despre un rezultat logic al eforturilor tuturor participanților în ultimii doi ani", se arată într-un comunicat.

La rândul său, ministrul lituanian de Externe, Andronius Azubalis, a cărui țară asigură președinția semestrială a Organizației pentru Securitate și Cooperare în Europa (OSCE), a apreciat că este vorba despre o „etapă esențială pentru a progresa către rezolvarea" conflictului.

Ministerul rus de Externe a confirmat într-un comunicat organizarea acestei întâlniri la Moscova.

OSCE a anunțat la 10 septembrie, la încheierea unei întâlniri bilaterale în Germania între liderii din R. Moldova și Transnistria, că o nouă reuniune va avea loc până la sfârșitul lunii la Moscova.

SURSA: MEDIAFAX

Guvernul SUA rămâne fără buget

WASHINGTON. Camera Reprezentanților din Congresul SUA a respins în mod neașteptat proiectul de cheltuieli publice al guvernului federal după 30 septembrie, când se încheie anul fiscal, aripa conservatoare a Partidului Republican cerând scăderea semnificativă a sumelor alocate de la buget, transmite Reuters.

Rezultatul surprinzător al votului reprezintă o nouă gafă pentru liderii republicani din Cameră, care nu reușesc să țină sub control aripa conservatoare a partidului. Republicanii au dat asigurări, înainte de programarea votului, că legea va trece de Cameră.

Proiectul respins miercuri viza funcționarea Guvernului în condiții normale până pe 18 noiembrie.

Conservatorii, apropiați mișcării Tea Party care militează pentu scăderea defiitului bugetar prin reducerea cheltuielilor guvernului federal, au votat în repetate rânduri în ultimii ani în afara liniei partidului. Incidentul ar putea clătina din nou încrederea investitorilor și a populației în liderii de la Washington, după disputele dure din acest an din Congres privind deficitul și plafonul datoriei de stat.

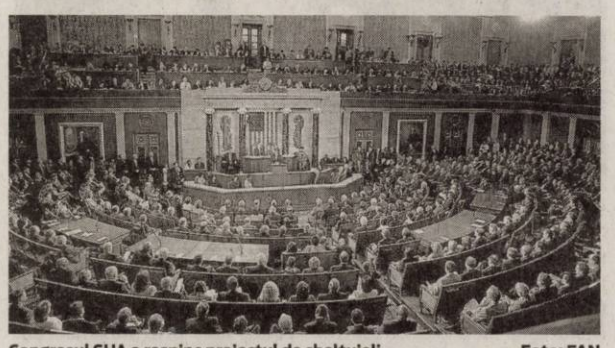

Congresul SUA a respins proiectul de cheltuieli. Foto: FAN

Guvernul era să rămână fără buget în aprilie din cauza disputelor din Congres, iar în august neînțelegerile dintre politicieni au adus Trezoreria la marginea intrării în default (incapacitate de plată).

Liderii republicani au declarat că vor găsi o soluție pentru trecerea proiectului de cheltuieli, pentru a nu bloca activitatea guvernului.

Acuzată de furt în timpul revoltelor din Londra

LONDRA. Fiica de 19 ani a unui milionar din Marea Britanie, acuzată că a furat aparatură electrică, țigări și alcool în valoare de 6.000 de lire sterline (6.800 de euro), în timpul revoltelor din Londra, va fi judecată începând din 5 octombrie de o instanță superioară, relatează Daily Mail în ediția online. Laura Johnson este vizată de trei acuzații de furt și două acuzații de tentativă de furt, după ce captura a fost găsită într-un autoturism Smart condus de ea, în timpul revoltelor din această vară. Potrivit condițiilor eliberării sub cauțiune, tânăra trebuie să poarte o brățară electronică și să-și petreacă nopțile la reședința părinților ei din Orpington, Kent. De asemenea, ea are interdicție de a ieși pe stradă între orele 19.00-6.00 și nu are voie să meargă la Londra decât ca să-și vadă avocații și să meargă la tribunal. Laura Johnson a compărut miercuri în Curtea Magistraților din Camberwell, susținută de mama sa, Lindsay, iar cazul său a fost transferat la Curtea Regală din Inner London, care are prerogative mai mari în privința sentințelor.

SURSA: MEDIAFAX

Armata chineză, indignată din cauza Americii

BEIJING. Ministerul chinez al Apărării și-a exprimat joi indignarea după ce Statele Unite au anunțat aprobarea unui acord de modernizare a avioanelor de vânătoare F-16 taiwaneze, relatează AFP.

„Armata chineză își exprimă indignarea și condamnă ferm această gravă ingerință în afacerile interne ale Chinei, care subminează suveranitatea și securitatea națională", potrivit unui comunicat publicat pe site-ul Internet al Ministerului Apărării de la Beijing.

China, care consideră Taiwanul parte integrantă a teritoriului său, a cerut deja Statelor Unite să anuleze contractul în valoare de 5,85 miliarde de dolari, afirmând că acesta va pune sub semnul întrebării recentele progrese înregistrate în relațiile militare sino-americane și va afecta stabilitatea în zona strâmtorii Taiwan.

Ministerul de Externe de la Beijing a anunțat că l-a convocat miercuri seară pe ambasadorul american în China, Gary Locke, pentru a-i transmite un protest oficial

SURSA: MEDIAFAX

Retrage 200 de militari din Afganistan

PARIS. Franța va retrage aproximativ 200 de militari din Afganistan înainte de sfârșitul lunii octombrie, în cadrul retragerii anunțate a circa o mie de soldați până la sfârșitul lui 2012, a informat joi purtătorul de cuvânt al Statului Major, Thierry Burkhard, citat de AFP.

„Franța își va retrage înainte de sfârșitul lunii octombrie echivalentul unei companii, adică aproximativ 200 de militari", a declarat Burkhard, în cadrul conferinței de presă săptămânale a Ministerului Apărării.

Este vorba despre o „companie de luptă și ajutoarele sale", a precizat el.

Un alt detașament urmează să fie retras până la sfârșitul anului, a adăugat purtătorul de cuvânt. Majoritatea soldaților francezi sunt mobilizați în provincia Kapisa și districtul Surobi, la nord-est de Kabul. Retragerea forțelor franceze se face în coordonare cu retragerea altor soldați din cadrul forței internaționale în Afganistan, care numără peste 130.000 de persoane, dintre care două treimi americani.

SURSA: MEDIAFAX

Doresc să ia singuri deciziile privind frontierele

BERNA. Elveția nu va ceda Comisiei Europene atribuțiile privind restabilirea controalelor la frontierele Spațiului Schengen, declară ministrul elvețian al Justiției, Simonetta Sommaruga, citată de site-ul Swissinfo.ch. Prezentă la Bruxelles pentru reuniunea Comitetului Schengen, Sommaruga a afirmat că o astfel de propunere este „inimaginabilă", subliniind că și alte țări doresc să ia singure decizii privind posibilitatea instaurării controalelor la frontiere. Ministrul austriac de Interne, Johanna Mikl-Leitner, a declarat că „posibilitatea reintroducerii controalelor la frontiere trebuie să aparțină fiecărui stat". Cu toate acestea, Sommaruga este de acord cu modificarea reglementărilor Schengen, subliniind că sistemul poate funcționa eficient doar când statele membre vor respecta reglementările.

SURSA: MEDIAFAX

Simonetta Sommaruga Foto: EPA

UNDE MERGEM în Arad

CINEMA

DACIA

- Pinguinii domnului Popper (SUA), orele 14:00, 17:00, 20:00

CINEMA CITY

- A naibii dragoste, orele 15:10, 17:30, 20:00, 22:20
- Columbiana, orele 17:00, 21:20
- Conan 3D, ora 19:30
- Cowboys & Extratereştri, ora 15:50
- Cursa, orele 13:15, 15:20, 17:30, 19:40, 21:50
- Dacă aş fi...tu?, orele 13:50, 18:20
- Final Destination 5 – 3D, orele 14:40, 16:50, 18:50, 20:50
- Johnny English... se întoarce, orele 13:40, 15:50, 18:00, 20:10, 22:30
- Maşini 2 – 3D, ora 15:00
- Miezul nopţii în Paris, orele 14:50, 19:10
- Noapte de groază 3D, ora 21:30
- Oare cum o reuşi?, orele 16:10, 20:40, 22:40
- Planeta maimuţelor: Invazia, ora 21:50
- Prietenie cu folos, orele 13:40, 18:10, 20:20, 22:30
- Răpirea, orele 14:30, 16:40, 19:00, 21:10
- Strumpfii 3D – dublat, orele 13:10, 15:15, 17:20
- Strumpfii 3D – subtitrat, orele 17:10, 19:20

TEATRE

TEATRUL CLASIC „IOAN SLAVICI"

- „Google, ţara mea", de Mihaela Michailov. Regia – Ştefan Iordănescu; Decorul – Doru Păcurar; Costumele – Oana Văran (sâmbătă, 24 septembrie, ora 19, sala mare)
- „Show ImproGress", spectacol de teatru de improvizaţie cu trupa „Just Push Play" (vineri, 23 septembrie, cu începere de la ora 20, în sala mare a Teatrului Clasic „Ioan Slavici")

FESTIVALURI

- Festivalul Vânătorii, ediţia a IV-a (duminică, 25 septembrie, începând cu ora 8.00, la Bata)
- Sărbătoarea Vinului în Podgoria Aradului (vineri, 23 septembrie, în parcul central al comunei Şiria: de la ora 15.30 – sfinţirea recoltei de struguri; de la ora 16.00 – spectacol folcloric; ora 21.00 – focuri de artificii)

ÎNTRECERI

- **KAIAC, JUNIORI:** Memorialul Tică Cioară, ediţia a II-a (vineri , 23 septembrie, de la ora 16.00 şi sâmbătă, 24 septembrie, de la ora 9.30, pe râul Mureş)
- **KAIAC, OLD BOYS:** Cupa „West", ediţia a II-a (sâmbătă, 24 septembrie, ora 11.00, pe râul Mureş, zona Parc Europa)
- **HANDBAL, JUN. II M.:** Turneu handbal (vineri, 23 septembrie, orele 10.00 şi 15.30; sâmbătă, 24 septembrie, orele 9.00 şi 15.30; duminică, 25 septembrie, ora 9.00 - Sala de sport Şc. Gen. „A. Iancu")

MIŞCARE

Mâine, 24 septembrie, se dă startul la „Crosul şi Semimaratonul Judeţului Arad". Iubitorii de mişcare se vor întâlni pe platoul din faţa Palatului Administrativ, începând cu ora 8.30. Prima cursă este cea de „Semimaraton" şi însumează 21,097 kilometri; a doua - cea de cross „Cursa Populară 1" se va desfăşura pe distanţa de 6 kilometri; iar ultima, de cross „Cursa Populară 2", se face pe distanţa de 1 kilometru. FOTO:L.S.

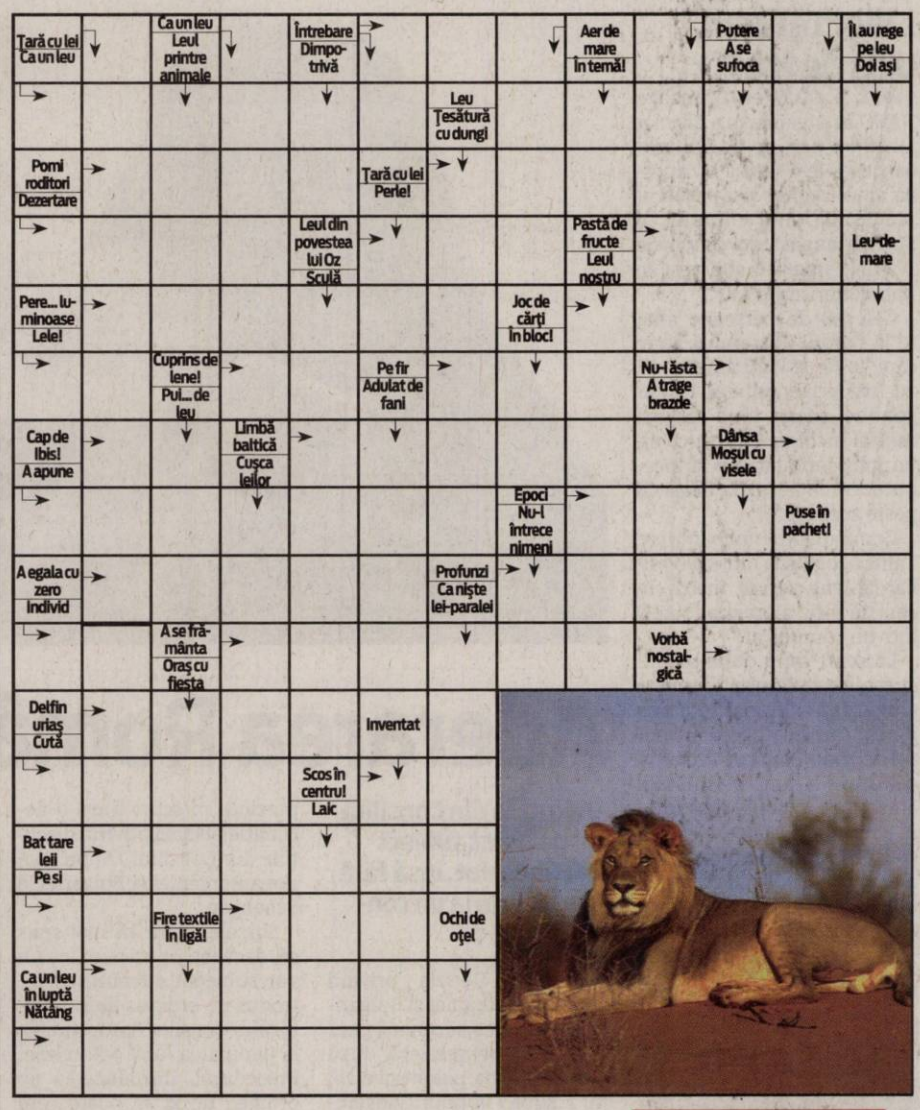

· Judo, jun/sen: Cupa Aradului – Memorial „D. Mureşan/G. Pfaffernrath (sâmbătă, 24 septembrie, ora 10, sala UAV)

- **ATLETISM, OPEN:** Crosul şi semimaratonul Aradului (sâmbătă, 24 septembrie, de la orele 9.00, 12.00, 13.30 - Bdul Revoluţiei, lângă Primăria Arad)
- **BASCHET, FEM. CUPA ROMÂNIEI:** ICIM Arad – CST Alexandria (sâmbătă, 24 septembrie, ora 11.30, la Sala Polivalentă)
- **HANDBAL, DIV A, M.:** HC Arad – HCM Făgăraş (duminică, 25 septembrie, ora 11, la Sala Polivalentă)

ÎNTRECERI

- **GALERIILE DE ARTĂ „DELTA":** Expoziţia Taberei de pictură şi sculptură de la Dorobanţi, ediţia a XI-a (9-17)
- **GALERIA DE ARTĂ „ALFA"** (B-dul Revoluţiei, nr. 90): „Târg de artă, Arad 2011" (9-17)
- **SALA CLIO (STR. HOREA, NR. 8):** Expoziţie de pictură Florica Lazăr şi Lenuţa Rus (9-17)

SOLUŢIA INTEGRAMEI DIN NUMĂRUL PRECEDENT

C – N – CON – M – N – GAZETE – STILOU – LITERA – AMETI – MIA – ACTOR – CAM – GRAS – AM – FT – I – IR – UCIS – CAIET – APT – TASA – IS – SFIOSI – TRI – TA – ICRE – CATALOG – SEA – MIRTI – UNA – E – TUNSE – SE – SACI – LEI – AO – NEG – ALA – VACCIN – FILE – TE

AZI LA CINEMATOGRAFUL
DACIA

Un film cu Jim Carrey, Carla Gugino, Madeline Carroll FOTO: FAN

„PINGUINII DOMNULUI POPPER"

Adaptarea cinematografică a romanului pentru copii „Mr. Popper's Penguins". Scrisă în 1938 de Richard şi Florence Atwater, cartea spune povestea unui pictor care visează să exploreze Antarctica şi care devine fără voia lui proprietarul a 12 pinguini. După ce-i dresează pentru varii numere „acrobatice" şi coreografice, pictorul porneşte într-un turneu, neştiind că cei 12 pinguini nu sunt atât de cuminţi pe cât păreau la început.

AZI LA CINEMATOGRAFUL
CINEMA CITY

Totul părea perfect pentru Cal... FOTO: FAN

„A NAIBII DRAGOSTE"

La 40 de ani, Cal se poate lăuda cu o viaţă de invidiat: are un serviciu bun, o casă superbă, copii frumoşi şi este însurat cu iubita din liceu. Asta până când află că soţia lui, Emily, îl înşeală de ceva timp şi ar dori să divorţeze. Încă în stare de şoc, Cal încearcă să se conformeze statutului de burlac, dar cum el n-a mai fost la întâlniri de zeci de ani... este depăşit de situaţie. Astfel, începe să-şi petreacă serile singur într-un bar şi are norocul să devină protejatul lui Jacob Palmer, un playboy tânăr şi atrăgător, care îl ajută să o uite pe Emily şi să îşi trăiască viaţa. Dar, în ciuda eforturilor lui, nu poate să ignore ce îi dictează inima şi toate drumurile îl duc exact în punctul din care a plecat.

VĂ INVITĂM LA...

„Google, ţara mea", la teatru

Un spectacol despre fiecare dintre noi, interactiv, în care publicul face parte din joc.

Secvenţă din spectacol FOTO: FAN

ARAD. Pentru cine nu l-a văzut în stagiunea precedentă sau pentru cei care doresc să-l revadă, Teatrul Clasic „Ioan Slavici" programează sâmbătă, 24 septembrie, de la ora 19, spectacolul „Google, ţara mea". Ideea de a pune în scenă textul Mihaelei Michailov, „Google, ţara mea„, i-a venit regizorului Ştefan Iordănes- cu „dintr-o întâmplare", după cum chiar el însuşi mărturiseşte. „Am văzut pentru prima spectacolul pus în scenă la Teatrul foarte Mic din Bucureşti. Mi-a plăcut foarte mult şi mă gândeam că este potrivit publicului arădean, în majoritate tânăr".

„Google, ţara mea", propune publicului o întâlnire inedită, atât prin mizanscenă, cât şi prin maniera de abordare a textului, scris de criticul de teatru Mihaela Michailov. Regizorul Ştefan Iordănescu a preferat să aşeze publicul pe scena sălii mari a teatrului arădean, actorii jucând la doar câţiva metri de spectatori, creându-se, astfel, o relaţie directă, imediată, în baza căreia mesajul extrem de actual al piesei putând fi transmis imediat. Spectacolul devine, astfel, o provocare atât pentru actori, cât şi pentru public, atmosfera aparte fiind dată şi de decorul realizat de scenograful Doru Păcurar, cât şi de luminile ce poartă semnătura light-designer-ului Lucian Moga JA-V.F.

FILME LA TV

SÂMBĂTĂ

- **Harababura** (PRO CINEMA, ora 16.45); **Scandal în Cartierul Chinezesc** (PRO TV, ora 17.00); • **Ascensiune periculoasă** (ANTENA 1, ora 17.00); • **Închisoarea îngerilor** (CINESTAR, ora 17.50); • **Noi suntem Marshall** (PRO CINEMA, ora 20.00); • **Tentaţia seducţiei 2** (EUFORIA, ora 20.00); • **Acasă** (ROMANTICA, ora 20.00); • **Omul cu cercurile albastre** (TVR 2, ora 20.10); • **Cursa nebunilor** (NAŢIONAL, ora 20.15); · **Dublura** (PRIMA, ora 20.30); • **Băieţi răi 2** (PRO TV, ora 20.30); • **Schimbul** (CINEMAX, ora 21.00); • **Iron Man 2** (HBO, ora 21.00); • **Cromofobia** (TVR 1, ora 21.10);

DUMINICĂ

- **Un negru pentru Casa Albă** (PRO TV, ora 17.00); • **Orient Express** (PRO CINEMA, ora 20.00); • **Coşmarul** (ROMANTICA, ora 20.00); • **Salt** (HBO, ora 20.00); • **O zi de neuitat** (TVR 2, ora 20.10); • **Meandrele iubirii** (NAŢIONAL, ora 20.15); • **Legea lui Banks** (PRO TV, ora 20.30); • **Izbăvirea** (CINESTAR, ora 20.35); • **Kickboxer 3: Arta Războiului** (ACTIONSTAR, ora 20.55); • **Cum să-ţi faci de cap** (COMEDYSTAR, ora 21.00); • **Garbo vorbeşte** (MGM, ora 21.00); • **Şapte ani în Tibet** (AXN, ora 21.10); • **Răzbunare şi adrenalină** (ANTENA 1, ora 21.30);

CĂRŢI NOI ÎN LIBRĂRII

„2061: A TREIA ODISEE" DE ARTHUR C. CLARKE

Arthur C. Clarke, creatorul uneia dintre cele mai iubite serii SF din lume, revine la viitorul pe care l-a imaginat cu succes în volumele anterioare.Ca şi în celelalte Odiseei, sau în Rendez-vous cu Rama, Clarke ne poartă într-o lume cum numai el poate crea, oferindu-ne şansa de a o explora şi a ne minuna. Voiajul spre cometa lui Halley este un exemplu clasic al tehnicii sale literare de a juca rolul de ghid într-o călătorie fascinantă.

Un roman captivant, cu personaje neobişnuite, mult mai reale decât orice altceva am citit până acum, care surprinde excelent atât singurătatea oamenilor naufragiaţi pe altă planetă, cât şi temerile celor plecaţi în salvarea lor.

„PUTEREA CELOR ŞASE" DE PITTACUS LORE

Evenimentele din această carte sunt reale. Numele şi locurile au fost schimbate pentru a-i proteja pe cei şase lorici care rămân ascunşi. Există într-adevăr alte civilizaţii. Unele dintre ele încearcă să ne distrugă. „Ei sunt tot mai aproape. Ei sunt pe urmele noastre. Ei ştiu despre vrajă. Ei ştiu despre moştenirile noastre. Ei ştiu prea multe ca să putem crede că noi vom mai fi vreodată în siguranţă. Noi trebuie să ne găsim unii pe alţii. Noi trebuie să ne unim. Noi trebuie să luptăm şi să câştigăm. Noi suntem ultimul bastion".

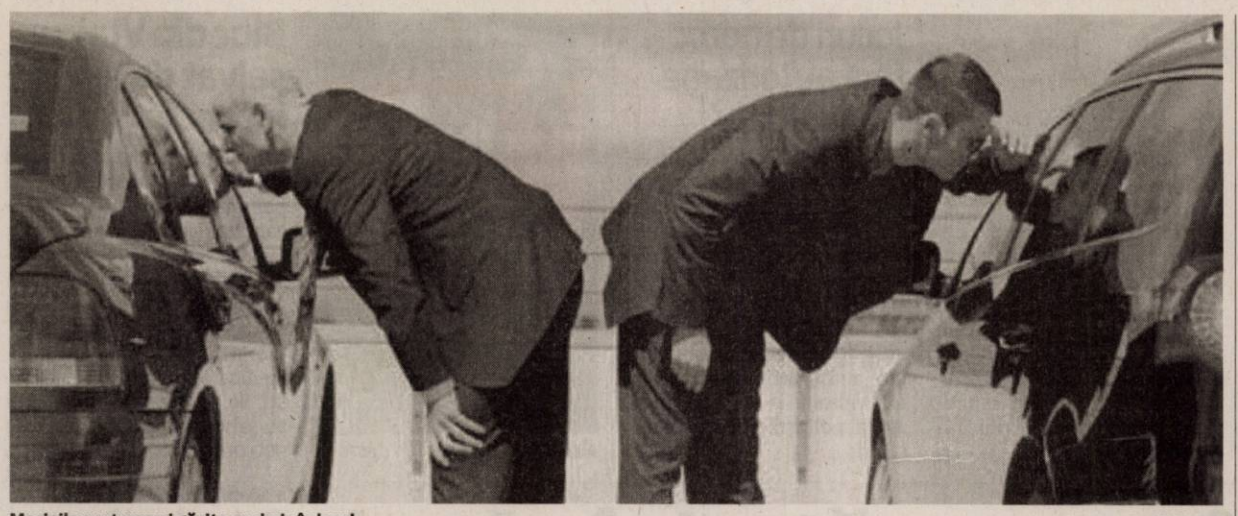

Maşinile sunt uneori găsite cu cheia în bord FOTO:FAN

Au uitat să returneze maşinile

Tot mai multe firme de închiriat maşini depun plângeri pe numele clienţilor care nu le returnează autoturismele.

ARAD. Se prefac că uită să returneze maşinile închiriate. Tot mai multe autoturisme închiriate de la firmele de specialitate din Arad sunt găsite în ţări străine. Şi asta pentru că cei care le închiriază, majoritatea cetăţeni străini, „uită" să le returneze. Cetăţenii străini închiriază orice fel de marcă de maşină, de la Dacia Logan la BMW. Un exemplu ar fi cel al unei societăţi de închirieri autoturisme care are de recuperat trei maşini. Dintre acestea, două au fost localizate cu ajutorul GPS-ului, în Italia.

Folosite la contrabanda cu ţigări

Un astfel de autoturism a fost folosit de traficanţii de ţigări din Jimbolia. După ce i-au descoperit, poliţiştii au pus sechestru pe maşina închiriată. O altă maşină închiriată, folosită la comiterea de infracţiuni, a fost descoperită cu tot cu bunurile furate.

Autoturismul era încărcat cu aparatură electronică şi haine furate. În alte cazuri, autoturismele închiriate au fost recuperate şi la două luni de la expirarea termenului din contract. Reprezentanţii IPJ Arad au declarat că există unele plângeri pe numele unor cetăţeni italieni, care pot fi acuzaţi de abuz de încredere şi chiar de furt dacă maşina nu mai este găsită.

Conform instituţiei, cele mai multe cazuri de maşini închiriate date dispărute sunt înregistrate în perioada verii. Cei de la IPJ Arad spun că cetăţenii străini pleacă cu autoturismele închiriate în excursii, prin Europa, deşi iniţial închiriază maşina doar pentru câteva zile.

JA-I.C.

PROCEDURA

Procedura de închiriere a unei maşini este cât se poate de simplă. Clientul completează un formular prin care se obligă să aducă autoturismul înapoi, în condiţiile stabilite de patronul firmei de profil. Preţul de închiriere a unei maşini variază în funcţie de modelul autoturismului şi de durata închirierii, între 30 şi 70 de euro pe zi.

Microbuzul, şoferul şi elevii

SINTEA MARE. Microbuzul şcolar al Primăriei din Sintea Mare şi-a găsit şofer după ce părinţii de la şcoala din Ţipari au reclamat că nu este folosit pentru elevi, ci pentru cu totul alte treburi iar copiii merg la şcoală pe jos patru kilometri.

Soluţia găsită de primărie şi care era şi cea mai rapidă a fost să mărească norma unui alt angajat ce lucra pe un alt post cu jumătate de normă şi care, din fericire avea şi carnet de şofer categoria D, ce-i permite să conducă microbuzul. Solicitarea deblocării unui alt post ar fi tărăgănat mult prea mult lucrurile pentru că procedura este de lungă durată.

Reprezentanţii Inspectoratului Şcolar Judeţean s-au deplasat la şcoala din Ţipari pentru a verifica situaţia. Pe teren lucrurile s-au mai nuanţat şi s-a dovedit, potrivit declaraţiilor din partea IŞJ, că cei patru kilometri sunt doar doi iar şcoala din colonia Ţipari a fost închisă prin 2006 pentru că părinţii îşi duceau copiii de bună voie la şcoala sau grădiniţa din sat. Din toată povestea au câştigat elevii care vor putea fi duşi la şcoală cu microbuzul şi primăria care are un şofer în plus, chiar dacă doar pe jumătate de normă. **JA-M.A.**

Microbuzul, din nou, pe şosea FOTO:FAN

Schengen: cine este vinovatul?

ARAD. După cum era de aşteptat, partidele din opoziţie aruncă vina neaderării României la Schengen asupra PDL, în timp ce PDL-iştii susţin că României i s-a făcut o nedreptate, condiţiile pentru aderare fiind îndeplinite în totalitate. Dar haideţi să vedem cine sunt vinovaţii în viziunea principalilor lideri politici arădeni.

Ioan Cristina, preşedinte PNL

„Indiscutabil, cei trei B: Băsescu, Boc, Baconschi, la care eu l-aşi adăuga şi pe ministrul Igaş, deoarece ministerul lui este cel care trebuia să lupte cu adevărat împotriva corupţiei, să-i prindă pe corupţi şi să îi predea justiţiei. Cine să îi prindă, dacă poliţiştii au fost daţi afară?"

Dorel Căprar, preşedinte PSD

„În primul rând, miniştrii Baconschi şi Igaş, care ar trebui să îşi prezinte demisiile sau să fie demişi.

O mare parte de vină o are, însă, preşedintele Traian Băsescu, pentru modul dezastruos în care înţelege să facă politică externă, dar mai ales, pentru că le dictează celorlalţi să facă la fel"

Seculici, preşedinte PDL Arad

„Vina o poartă Olanda şi Finlanda, care au dat dovadă de lipsă de loialitate, abuzând de dreptul de veto, în ciuda insistenţelor celorlalte ţări, care au demonstrat că România a îndeplinit toate cerinţele.

Prin gestul lor, condamnat de către ceilalţi parteneri ai României, au aruncat o umbră de îndoială, extrem de nocivă, asupra coeziunii în interiorul UE.

Inclusiv Olanda şi Finlanda vor resimţi efectul greşelii pe care au făcut-o reprezentanţii lor. Sper că vor conştientiza acest lucru, până la data la care Consiliul Europei se va pronunţa definitiv".

JA-S.T.

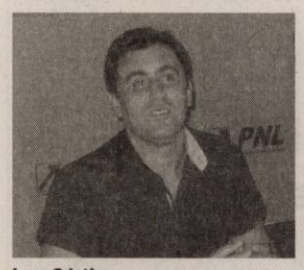

Ioan Cristina FOTO:JA

Dorel Căprar FOTO:JA

Gheorghe Seculici FOTO:JA

Şcoli doctorale la UAV

Universitatea de stat arădeană are şcoală doctorală în domeniul filologie şi teologie.

ARAD. Două şcoli doctorale pentru care Universitatea „Aurel Vlaicu" din Arad a primit aprobare din partea ministerului, după evaluarea universităţilor, confirmă valoarea învăţământului din instituţia arădeană.

E vorba de şcoala doctorală de filologie unde sunt 4 locuri bugetare şi unul cu taxă şi cea de teologie unde e aprobat un loc bugetar şi două cu taxă. „Apreciez foarte mult Facultatea de Teologie şi pe părintele Tulcan şi mă bucur că au reuşit să obţină şi acreditarea pentru studii doctorale. În acest fel în cadrul Facultăţii sunt acoperite toate cele trei nivele de studii: licenţă, master şi doctorat" a precizat rectorul UAV, prof.univ.dr. Lizica Mihuţ. „Este un efort al întregii echipe din cadrul Facultăţii şi cu siguranţă nu am fi reuşit această performanţă dacă nu am fi avut şi sprijinul conducerii universităţii noastre" a mai punctat decanul facultăţii, prof.univ.dr. Ioan Tulcan.

Şcoala doctorală vine să certifice faptul că universitatea de stat arădeană a cunoscut o dezvoltare impresionantă în ultimii ani care este vizibilă nu doar sub aspect material (spaţii, dotări) cât şi sub aspect educaţional prin calitatea programelor şi a cadrelor didactice care profesează în această instituţie.

Examenul în octombrie

Înscrierile au început şi cu siguranţa bătălia va fi pentru locurile bugetare. Examenul va avea loc pe 29 octombrie, cu începere de la ora 9.00. Pentru cei care vin din alte judeţe se pot înscrie în aceeaşi zi în care se va susţine şi examenul. A fost luată această decizie în dorinţa de a-i sprijini pe cei care vin de la distanţe mai mari. **JA-M.A.**

Lizica Mihuţ şi Ioan Tulcan FOTO:JA

Solidaritate pentru educaţie

„Drept la Educaţie", o campanie în spijinul copiilor din familiile nevoiaşe.

ARAD. Campania „Drept la Educaţie", iniţiată de Asociaţia Amvest, cu susţinerea organizaţiilor Pro Tineret Vest şi Progress On din Arad, a ajuns la final. Au fost alături şi elevii Liceul Pedagogic „Dimitrie Ţichindeal" Arad, care s-au implicat în campania de strângerea de jucării, haine şi rechizite. Copii din familii nevoiaşe vor intra, zilele următoare, în posesia rechizitelor şcolare, dar şi a obiectelor de îmbrăcăminte donate de arădeni pe toată perioada campaniei. Campania a fost încheiată cu un recital sustinut de Oana Togoe, o tânără solistă din Arad, care a umplut, până la refuz, locaţia din Piaţa Avram Iancu, locul unde a fost creat centrul de donaţii. Evenimentul a fost prezentat de actriţa Giorgiana Elena Popan.

> Suntem mulţumiţi că ne-am atins scopul şi vom putea ajuta copii ce au nevoie de sprijin
>
> DANIEL MITRE

Recital caritabil cu Oana Togoe FOTO: FAN

DONAŢII ŞI SUGESTII

Donaţiile vor ajunge la câteva familii nevoiaşe din Arad şi Lipova, Centrul Maternal Arad, Centrul Şcolar pentru Educaţie Incluzivă Arad. În acelaşi timp, arădenii sunt rugaţi să sesizeze cazuri care, în opinia lor, merită sprijinite. Recomandările se pot face la adresa de email – amvestarad@gmail.com

JA-V.F.

Gunoiul se adună, banii, nu

INEU. Vicepreşedintele PNL Arad, Călin Abrudan, consilier local la Ineu, a acuzat primăriile „portocalii" că nu îşi plătesc datoriile către firma care adună gunoiul, ceea ce a dus la o situaţie dramatică a angajaţilor firmei, care nu şi-au mai primit salariile de trei luni. „Tocmai primarii puterii îi lasă pe oameni fără salarii, tocmai acum, când a început şcoala, iar copiii trebuie să aducă de acasă bani pentru rechizite", spune Abrudan, remarcând că primarii liberali (de la Târnova şi Seleuş) sunt cei mai buni platnici. Firma a fost formată în parteneriat de către opt comune şi oraşul Ineu, pentru derularea unui proiect eco, deoarece organigrama nu permitea salarizarea oamenilor de către Primăria Ineu. Managerul firmei, Teodor Juşcă, ne-a dat asigurări că problema se va rezolva, în cursul zilei de vineri urmând să se dea salariile pe iulie, iar în decurs de o săptămână, cele pe august. **JA-S.T.**

Călin Abrudan FOTO: S.T.

Hrana elevilor, la control FOTO: FAN

Hrana elevilor a fost verificată de inspectori

ARAD. Inspectorii DSVA Arad au controlat 22 unități de învățământ care au spații de preparare a hranei și 5 unități de vânzare cu amănuntul aflate în incinta sau în vecinătatea școlilor. În jumătate din școlile controlate nu erau finalizate lucrările de renovare și igienizare. A fost aplicată o singură sancțiune contravențională și au fost acordate termene de remediere până la finele lunii septembrie. **JA-M.A.**

82

de puncte de penalizare și 95 de amenzi în valoare de 9.200 de lei au aplicat polițiștii rutieri în urma controalelor efectuate. Agenții au mai reținut și șase certificate de înmatriculare. De asemenea, agenții de ordine publică au controlat 14 sisteme de pază și au aplanat șapte conflicte. Agenții au mai dat 16 sancțiuni a căror valoare se ridică la 14.700 de lei. **JA – I.C.**

Jocuri de noroc fără autorizație în municipiu

ARAD. Ofițerii Serviciului de Investigare a Fraudelor au găsit la o societate economică din Arad aparate de jocuri de noroc tip slot-machine, care funcționau ilegal. Descoperirea a fost făcută în urma efectuării unui control la punctul de lucru al unei firme. Pentru că nu existau autorizații, aparatele au fost ridicate în vederea analizei, iar polițiștii efectuează cercetări. **JA – I.C.**

Au evitat o tragedie FOTO: JA

Bloc din Vlaicu, salvat de la incendiu

ARAD. Un bloc din cartierul Aurel Vlaicu a fost salvat de pompieri de la incendiu. Toboganul de gunoi al imobilului a luat foc după ce o țigară aprinsă a fost aruncată la întâmplare în pubelă, spun reprezentanții ISU Arad. Intervenția pompierilor a durat 15 minute și a împiedicat extinderea incendiului. Se estimează că pompierii au salvat bunuri în valoare de 900.000 de lei. **JA – I.C.**

Ne provoacă să facem curățenie în Arad

„Let's do it România, ediția a II-a" sau provocarea simțului civic al arădenilor, promovează educația ecologică printre tineri.

ARAD. Arădenii sunt așteptați cu mic cu mare sâmbătă, 24 septembrie, la acțiunea de proporții intitulată „Let's do it România ediția a II-a", cea mai mare acțiune de ecologizare într-o singură zi din țara noatră. Voluntarii sunt așteptați la ora 9:00, în piața Avram Iancu, de unde vor fi repartizați într-unul din cele opt sectoare delimitate de către organizatori. „Ideal ar fi ca voluntarii să se organizeze în grupuri de minim zece persoane cu un reprezentant care să îi reprezinte la punctul de întâlnire din piață", a declarat Ioana Son, președintele Asociației ProgressOn.

Suntem primii din țară

Până acum s-au alăturat „cauzei" 1.600 de voluntari, fiind așteptați până în ziua evenimentului până la aproximativ 5000 de persoane. Organizatorul evenimentului este Asociația Efect Verde, ajutată de Crucea Roșie Arad, Asociația Pompierul și Asociația ProgressOn. „Suntem pe primul loc în țară în ceea ce privește numărul de asociații și organizații nonguvernamentale partenere și anume 23 la număr, dar și pentru că am reușit să ne asigurăm din sponsorizări sacii de gunoi și mănușile încă din fazele incipiente ale proiectului. Ideal ar fi ca voluntarii să vină cu bicicleta sau cu automobilele proprii în zonele mai îndepărtate cum ar fi sectorul capătul Pădurii Ceala până la Sâmbăteni. Foarte important este ca voluntarii să ne transmită locurile în care vor depozita sacii de gunoi pentru a putea fi ridicați", a declarat Dan Paicu, președintele Asociației Efect Verde Arad. **JA - V.G.**

Prezentarea proiectului „Let's do it România" FOTO: V.G.

JANDARMII, LA ECOLOGIZARE

Aproximativ 25 de jandarmi vor participa voluntar la activitățile de ecologizare din zona Pădurii Vladimirescu. Ei doresc să facă cunoscut spiritul voluntar care îi caracterizează și faptul că sunt alături de comunitate nu numai prin misiunile pe care le desfășoară.

Opt rețineri în cazul pensiilor false

ALBA IULIA. Opt persoane au fost reținute de procurori în cazul falsificării de diplome de studii și dosare de pensii. Printre cele opt se află și o angajată a Casei Județene de Pensii Alba. În total, 50 de persoane au fost aduse pentru audieri, iar opt au primit ordonanțe de reținere pentru 24 de ore, în cazul prezentat deja în ziarul nostru. Procurorii DIICOT vor înainta propuneri de arestare preventivă pentru cele opt persoane. Procurorii DIICOT au făcut, miercuri, 17 percheziții în București, Bihor, Alba, Teleorman și Satu Mare, fiind vizate 119 persoane suspectate că au falsificat diplome de studii și dosare de pensii cu complicitatea unor funcționari de la Casa de Pensii Alba. Aceștia acționau în București, Alba, Cluj, Bihor, Arad, Maramureș. 50 de învinuiți au beneficiat în mod ilegal de pensie. **JA – I.C.**

Taxi-urile din Arad „dotate" cu defecțiuni

În doar trei ore, polițiștii au dat peste 80 de amenzi taximetriștilor, șapte dintre ei rămânând fără certificate de înmatriculare.

ARAD. Zeci de amenzi și certificate de înmatriculare reținute printre taximetriștii arădeni. Polițiștii rutieri au organizat o acțiune și au luat la controlat taximetrele. În doar trei ore, s-au dat peste 80 de sancțiuni, iar șapte certificate de înmatriculare au fost reținute pentru defecțiunile tehnice grave descoperite. De asemenea, majoritatea dintre amenzile aplicate au fost pentru defecțiunile tehnice găsite de inspectorii ARR și RAR.

81 amenzi în 3 ore

„Polițiștii rutieri au organizat o acțiune care a vizat combaterea încălcărilor normelor rutiere care reglementează activitatea de transport persoane în regim taxi. În cadrul acțiunii ce a avut loc în municipiu, între ora 12,00 și 15,00, pentru neregulile constatate au fost aplicate 81 de sancțiuni contravenționale și au fost retrase 7 certificate de înmatriculare. La această acțiune au mai participat și reprezentanți ai Primăriei Arad, de la Autoritatea Rutieră Arad și Registrul Auto Român - Agenția Arad", au declarat reprezentanții IPJ Arad.

Aceștia au anunțat că astfel de acțiuni vor continua și în perioada următoare.

Taxi-urile cu defecțiuni, trase pe dreapta FOTO: JA

TAXIMETRE

În Arad, în momentul de față, există aproximativ 1.100 de taximetriști autorizați. În atare condiții, procentul neregulilor descoperite în 3 ore e îngrijorător.

E de acord

Pe de altă parte, reprezentantul taximetriștilor arădeni ne-a declarat că: „dacă este vorba despre defecțiuni tehnice sunt de acord să se rețină certificatele de înmatriculare. Siguranța persoanelor care se urcă într-un taxi trebuie să fie 100 la sută." **JA – I.C.**

Polițiștii cercetează FOTO: JA

Biciclist lovit mortal pe Tribunu Corcheș

ARAD. Un bărbat de 82 de ani, din Arad, și-a găsit sfârșitul după ce a ignorat indicatorul „Oprire". Tragedia s-a petrecut pe strada Tribunul Corcheș. Victima se afla pe bicicletă, iar, conform polițiștilor, a pătruns în intersecție fără a respecta semnificația indicatorului și fără a acorda prioritate de trecere autoutilitarei care l-a lovit. „Din primele cercetări efectuate la fața locului s-a stabilit că, în jurul orei 06,20, în timp ce conducea o autoutilitară Mercedes-Benz, pe strada Tribunul Corcheș, din direcția Deva spre Nădlac, Gheorghe C., de 32 de ani, din Pecica, a surprins și accidentat mortal un bărbat de 82 de ani, din Arad", susțin reprezentanții IPJ Arad. Aceștia au mai spus că bicicleta nu era echipată corespunzător iar biciclistul nu purta îmbrăcăminte cu elemente fluorescent - reflectorizante. **JA – I.C.**

Sport

„Să fim uniţi pentru o cauză comună, echipa UTA

Giovanni Catanzariti, administrator delegat

7

goluri a înscris Șoimii Pâncota, fără a primi niciunul, în restanța cu Banatul Sînicolau Mic, disputată miercuri, la lumina reflectoarelor. Fără gol primit în primele opt etape ale sezonului de Liga IV, băieții pregătiți de „Ole" Roșca au dedicat victoria proaspătului mire Mihai Românu și sărbătoritului zilei, Cosmin Gîlcă.

Răzvan Cadar, rezerva lui Teo Crăciunescu

ARAD. Plouă cu delegări arădene în week-end. Dacă Ovidiu Hațegan va împărți dreptatea în Liga I, la U Cluj - Ceahlăul, un eșalon mai jos, Răzvan Cadar este rezerva lui Teo Crăciunescu la derby-ul Poli Timișoara - Gaz Metan Severin. Alte delegări: Biro-Băla și Jivan, la Pandurii II, Pantiș și Rotaru, la Beiuș (arbitrii); Arsa și Gherghel, la Caransebeș; Biro, la Școlar Reșița și Axente, la Recaș (observatori). **JA-D.S.**

UTA, în braţele italienilor

Catanzariti şi Guzzardi vorbesc despre un proiect pe trei ani, cu o ţintă clară: Liga I.

Un singur numitor comun, dragostea față de UTA FOTO: ANDREEA PINTEA

ARAD. Cea mai așteptată conferință de presă nu a adus (prea) mari clarificări cu privire la prezentul, dar mai ales, viitorul Bătrânei Doamne. La nivel declarativ, lucrurile par a fi OK, dar când jurnaliștii au cerut, la concret, amănunte despre acționariat ori surse de finanțare, răspunsurile au fost evazive, cu iz de secretomanie.

Un milion euro

Acesta este bugetul clubului pentru actualul sezon. În următorii trei ani, conform proiectului gândit de echipa de acționari, reprezentată, ieri, la întâlnirea cu presa, de Giuseppe Guzzardi și avocatul Marco Porterra, se vor investi 3-5 milioane euro, ținta finală fiind accederea și menținerea în Liga I.

Pe zero

Întărit de vorbele antrenorului Roly Nagy - care a recunoscut că s-a gândit, zilele trecute, să renunțe, conștient că echipa a rămas datoare în acest început de sezon - , administratorul unic delegat al grupului de acționari italieni, Giovanni Catanzariti, a clarificat problema restanțelor.

„Obiectivul meu este să încheiem acest campionat la zero, în privința datoriilor" - a spus „Gio".

Completat de Guzzardi (om de afaceri în domeniul construcțiilor din Palermo): „Mă simt la Arad, ca acasă. Vreau să merg înainte cu acest proiect".

JA-D.S.

DINEU

Conferința de presă, onorată cu prezența de ziariști de la două televiziuni din Italia, s-a încheiat cu un dineu pentru UTA, prilej cu care reprezentanții acționarilor italieni au putut socializa cu lumea bună a Aradului.

A şasea încercare pentru jucătorii echipei Gloria

ARAD. Cine va găsi gloria și drumul spre victorie? Este întrebarea care se pune înaintea duelului dintre Gloria Arad și Gloria Reșița (astăzi, ora 17, pe terenul Șega), contând pentru etapa a VI-a din Liga III. Un meci important - dacă e să dăm crezare zvonurilor din ultimele zile - pentru viitorul antrenorului Leo Pința, aflat în căutarea primei victorii stagionale.

Colegele de eșalon ale Gloriei, Național Sebiș și CS Vladimirescu, au parte de misiuni dificile, în deplasare, la Poli Timișoara II, respectiv, Millenium Giarmata. **JA-D.S.**

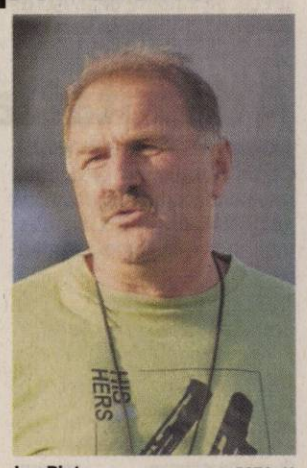

Leo Pinţa FOTO: JA

Liga I, borna cu numărul 8

ARAD. Etapă interesantă în Liga I la fotbal, întinsă pe durata a patru zile. Iată programul jocurilor și al televizărilor: Vineri - ora 20,15, GSP, Concordia - FC Brașov; ora 21,30, Digi Sport, Oțelul - CS Mioveni; Sâmbătă - ora 19, Digi Sport, U Cluj - Ceahlăul; ora 21,30, Digi Sport, Rapid - CfR Cluj; Duminică - ora 17, Digi Sport, Sportul - Steaua; ora 19, Digi Sport, FC Vaslui - Voința Sibiu; ora 21,30, Digi Sport, Petrolul - Dinamo; Luni - ora 19, Dolce Sport, Pandurii - Astra; ora 21,30, Digi Sport, Gaz Metan - FCM Tg. Mureș. **JA-D.S.**

ALBE ŞI NEGRE

Daniel Scridon

Toate se plătesc

Mai degrabă sau mai târziu, nici o mojicie nu rămâne nepedepsită. Cel de Sus le rânduie pe toate. După faptă și răsplată. E cazul (și) lui Stacey Nolan. Omul, nu antrenorul. Acesta simte, sau ar trebui să simtă, pedeapsa divină. Să nu-și pună întrebări, de ce și cum tocmai el a trebuit să greșească și, mai apoi, să plătească prin eliminarea echipei sale din Cupa României.

O întâmplare recentă ne-a ajutat să ne (mai) convingem de caracterul americanului. Aflând că Ildiko Nagy și-a pierdut tatăl, Marcel Urban a rugat-o pe Bianca Vescan, jucătoare la Tg. Mureș, orașul natal al baschetbalistei de la ICIM, să comande o coroană de flori în numele clubului arădean. Nolan a luat foc, l-a sunat pe Urban și i-a spus că nu-i pasă lui cine a murit (!?) și să nu confunde jucătoarele lui cu niște servitoare. Vorbim despre o jucătoare, Ildiko Nagy, pe care Nolan a avut-o elevă la Sf. Gheorghe și Arad. Terifiant. Revoltător. Inimaginabil. O goliciune sufletească fără margini.

daniel.scridon@informmedia.ro

Ultima achiziţie a campioanelor

ARAD. Are 23 ani, 1,81 m, evoluează pe poziția 3 și vine de peste Ocean, de la College Virginia West. Este vorba despre Korinne Campbell, ultimul transfer realizat de oficialii ICIM Univ Goldiș.

„E prima aventură europeană, dar sper să mă acomodez repede și să ajut echipa la îndeplinirea obiectivelor" - a declarat, în exclusivitate pentru JA, Korinne Campbell. **JA-D.S.**

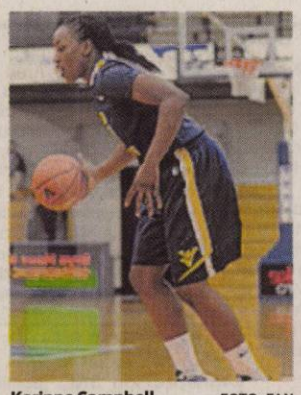

Korinne Campbell FOTO: FAN

Politica paşilor mărunţi

ARAD. Problemele de sănătate apărute, peste noapte, în lotul ICIM Univ Goldiș (Sowinski - colică biliară; Green și Graham - indigestie), îi determină pe oficialii arădeni să trateze cu maximă prudență primul joc al dublei care ne poate propulsa în Final Four-ul Cupei României. E bine că am scăpat de o nucă tare, Nova Vita Tg. Mureș (eliminată la „masa verde"), dar nici CST Alexandria nu trebuie tratată la preț de matineu - chiar dacă partida are loc sâmbătă dimineață, ora 11,30, la Sala Sporturilor - , dovadă fiind victoria obținută în returul confruntării cu gruparea din județul Mureș.

„Să vină lumea la sală, să batem la o diferență cât mai consistentă, pentru a nu avea emoții în returul de miercuri și să ne mai apropiem cu un pas de trofeu" - este dorința prof. Dan Moraru.

JA-D.S.

Porchia Green, o conducătoare de joc extrem de eficace FOTO: C. ANDRA

Onoarea, mai presus de presiuni

BUCUREŞTI. Fără compromisuri. Deviza președintelui FR Baschet, Carmen Tocală, nu a fost doar vorbă-n vânt. Ne-a (mai) demonstrat că cine greșește, plătește.

În ciuda presiunilor venite dinspre oficialii Nova Vita Tg. Mureș, mai marii Federației au aplicat regulamentul și au eliminat gruparea pregătită de Stacey Nolan din Cupa României.

„Nu am avut emoții. Știam că se va respecta regulamentul. La Federație nu se merge cu favoritisme, se judecă pe probe, nu pe simpatii" - a spus Marcel Urban, managerul ICIM Univ Goldiș.

JA-D.S.

Dulgheru, lăsată fără şanse

SEUL. Jucătoarea de tenis de câmp Alexandra Dulgheru, locul 53 WTA, a ratat, joi, calificarea în sferturile de finală ale turneului de la Seul (Coreea de Sud), dotat cu premii în valoare totală de 220.000 de dolari, informează site-ul oficial al acestei competiţii.

Alexandra Dulgheru a fost învinsă, în turul doi, cu scorul de 6-3, 6-1, după o oră şi opt minute, de Vera Duşevina (Rusia), poziţia 65 în ierarhia mondială.

Pentru evoluţia de la Seul, Alexandra Dulgheru va primi 30 de puncte WTA precum şi un cec în valoare de 2.950 de dolari. **SURSA MEDIAFAX**

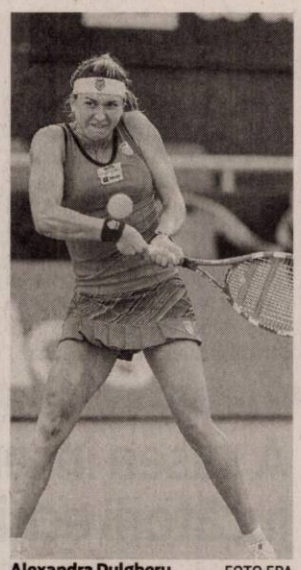

Alexandra Dulgheru FOTO EPA

CFR Cluj spune adio Cupei

Formaţia din Gruia a cedat neaşteptat, în şaisprezecimile de finală, în faţa Astrei Ploieşti.

Kivuvu (dreapta) nu s-a putut opune surprizei FOTO EPA

PLOIEŞTI. Antrenorul Marius Şumudică a declarat, miercuri seară, că Astra Ploieşti a reuşit să elimine, în 16-imile Cupei României, o pretendentă clară la câştigarea trofeului, după victoria, scor 1-0, din meciul cu CFR Cluj.

„Mă bucur că am reuşit să scoatem o pretendentă clară la câştigarea Cupei. Jucătorii mei au avut spirit de sacrificiu, suntem pe un drum ascendent. Dacă vor rămâne în continuare concentraţi şi nu vor fi oameni care să denatureze această atmosferă, Astra va face un sezon de excepţie", a declarat Şumudică.

Formaţia Astra Ploieşti s-a calificat în optimile Cupei României, eliminând echipa CFR Cluj, în urma victoriei, scor 1-0, de miercuri seară, din şaisprezecimile competiţiei.

Unicul gol al meciului a fost marcat de Fatai '46. Pe de altă parte, preşedintele CFR Cluj, Iuliu Mureşan, a declarat, miercuri seară, la Sport.ro, că echipa sa a avut ghinion în meciul cu Astra Ploieşti, din 16-imile Cupei României şi practic „s-a bătut" singură.

„Am trimis în teren echipa noastră de anul trecut, care a terminat pe locul 10. Practic ne-am bătut singuri, Rada şi Mincă nu s-au înţeles la gol. Cupa era un obiectiv pentru noi, chiar dacă am jucat cu echipa a doua", a declarat Mureşan la Sport.ro.

SURSA MEDIAFAX

→ ALTE REZULTATE

Alte rezultate înregistrate în Cupă, miercuri: CF Brăila - (+) Gaz Metan Mediaş 0-1, (+) FCM Dunărea Galaţi - Sportul Studenţesc 1-0, CSU Voinţa Sibiu – (+) CS Otopeni 3-4, la loviturile de departajare, (+) Pandurii Târgu Jiu - CS Vişina Nouă 5-0, (+) FC Astra 2 - Universitatea Cluj 1-0, după prelungiri, (+) FC Rapid - Juventus Bucureşti 4-1, (+) FC Timişoara - Ceahlăul Piatra Neamţ 2-0.

Echipele precedate de semnul (+) s-au calificat în optimile Cupei României.

A debutat la City

MANCHESTER. Portarul român Costel Pantilimon a debutat într-un meci oficial la formaţia engleză Manchester City, miercuri, în cadrul Cupei Ligii Angliei, cu Birmingham City, meci încheiat cu scorul de 2-0 (1-0).

Costel Pantilimon FOTO EPA

Costel Pantilimon a fost integralist în partida câştigată de Manchester City prin golurile lui Hargreaves '18 şi Balotelli '38, rezultat care a adus calificarea în optimile de finală ale Cupei Ligii Angliei la fotbal.

Portarul Costel Pantilimon a fost transferat la Manchester City în această vară, de la Poli Timişoara. **SURSA MEDIAFAX**

S.C. SPIACT CF ARAD S.A.

ANGAJEAZĂ:

INGINER TCM;

- BIROU TEHNIC
- CALITATE – OMOLOGARI
- Cunostinte AUTOCAD

Se accepta si colaborari cu timp partial

SUBINGINER TCM (MAISTRU)

- Coordonator productie
- Cunoastinte PC

CV -urile se transmit la e-mail: vlasta.orgovici@irsgroup.eu

Vor fi chemaţi la interviu numai cei selectaţi.

(425565)

AMATEX

firmă germană înfiinţată în 1994, cu sediul în Sânleani 375, jud. Arad, producătoare de confecţii din tricot pentru copii,

angajează

CONFECŢIONERE

Se oferă condiţii de muncă la standarde occidentale,

spaţiu de producţie complet climatizat

transport din Arad asigurat, tichete de masă şi salarizare deosebită.

Informaţii suplimentare se pot obţine în zilele

de luni până joi între orele 7:00 şi 16:00 şi vineri de la 7:00 la 13:15, la tel. 0257-381881, 0257-381882

(412866)

Tehnodomus

2900 – Arad, Romania str. Petru Rares Nr. 28

Reg.Com. J02/681/1994 C.F.R. 5596002

Tel: (0)40-0257-276775; 276613 Fax: (0)40-0257-276445 e-mail: office@tehnodom.us.ro

Certificat nr.59 SR EN ISO

Angajam

Inginer pentru Serviciul de Securitate a Muncii

informatii telefon 0257.276.775

(312413)

ACTIV GRUP IPURL

Cu sediul în Arad, str. Tribunul Buteanu, nr.1, ap.1, jud.Arad, lichidator judiciar al **SC IULI ANIMPEX SRL**, identificat prin CUI 12404827, nr. ORC J02/522/1999, debitor în dosarul 1779/108/2009, anunţă vânzarea la licitaţie publică, conform prevederilor Legii 85/2006, a următoarelor bunuri mobile: Cositoare FC 303 preţ 20.000 lei, Grapă rotativă HRB403D- preţ 12.500 lei, Echipament infoliat baloţi 991B preţ 12,500 lei, Echipament recoltat furaje C2200 preţ 50.000 lei, Încărcător frontal MANITOU cu cupă cereale şi cupă pământ preţ 80.000 lei, Linie tehnologica granulat furaje preţ 75.000 lei, Maşina împrăştiat aşternut PRIMOR 2060H preţ 10.000 lei, Autotractor VOLVO FH42TB/ FH16.580, fabr. 2008 preţ 175.000 lei.

Sunt scoase la licitaţie publică şi următoarele imobile : Teren arabil extravilan CF 69148 ned.Arad, cad.320.2483/3, la Sud-Vest de mun. Arad, Est de râul Mureş suprafaţa 1.400 mp, preţ 13.269 lei, Teren arabil extravilan CF 69148 ned.Arad, cad.320.2485/3, la Sud-Vest de mun. Arad, Est de raul Mureş- suprafaţa 2.100 mp, preţ 18.865 lei, Teren arabil extravilan CF 69148 ned.Arad, cad.320.2551/10, la Sud-Vest de mun. Arad, Est de raul Mureş suprafaţa 16.500 mp, preţ 165.140 lei, Teren arabil extravilan CF 69148 ned.Arad, cad.334.2596/2, la Sud-Vest de mun. Arad, Est de raul Mureş (zona Rusco) suprafaţa 25.000 lei, preţ 251.125 lei, Teren incinta Samp.German CF 300277 Secusigiu suprafaţa 5.010 lei, preţ 28.757 lei, Ferma 2 Secusigiu (cu imobilizari in curs cladire birouri, casa portar cu grup sanitar, turn apa, 2 bazine, 5 magazii, 5 şoproane, 5 podeţe, casa cantar, cantar, 10 grajduri, 6 jgheaburi, WC, 1 atelier) CF 300282 Secusigiu suprafaţa 48.566 lei, preţ 546.851 lei, Cladire administrativa Arad, Calea Timişorii nr. 151, ap.1+2, CF 310938-C1-U1; CF 310938-C1-U2 suprafaţa 448 / 629, preţ 287.778 lei.

Licitaţia va avea loc în data de **30.09.2011, ora 13**^{00}, la sediul ACTIV GRUP I.P.U.R.L. Garanţia pentru înscrierea la licitaţie este de 10% din valoarea de pornire a bunului mobil sau imobil. Înscrierile şi achitarea garanţiei de participare la licitaţie se pot face pana cu 1 ora înainte de începerea licitaţiei. La preţul de adjudecare se adaugă TVA. Regulamentul de organizare a licitaţiei şi relaţii suplimentare se pot obţine la sediul ACTIV GRUP IPURL, tel/fax. 0257.214821, mobil 0744.697814, sau email activ_grup@yahoo.com.

ACTIV GRUP IPURL

Cu sediul în Arad, str. Tribunul Buteanu, nr.1, ap.1, jud. Arad, lichidator judiciar al **SC FAIR PLAY IMPEX SRL**, identificat prin nr. ORC J02/1774/1994, CUI 6601034, debitor în dosarul 1996/108/2009, anunţă vânzarea la licitaţie publică, conform prevederilor Legii 85/2006, a imobilului TEREN în suprafaţă de 448 mp, situat în Arad, str. Podului, nr. 26/a, jud. Arad, înscris în CF 307844 Arad, nr. top. 6683/7/23/f/2 (provenit din conversia de pe hârtie a CF nr. 52061 Arad), pe care există supraedificate carmangerie şi magazin, proprietatea numiţilor Părău Florica şi Părău Ioan Cornel, cu preţul minim de începere a licitaţie stabilit la 40.000 lei.

Licitaţia va avea loc în data de **29.09.2011, ora 10**^{00}, la sediul ACTIV GRUP I.P.U.R.L. Garanţia pentru înscrierea la licitaţie este de 10% din valoarea de pornire a bunului imobil. Înscrierile şi achitarea garanţiei de participare la licitaţie se pot face până cu 1 oră înainte de începerea licitaţiei. La preţul de adjudecare se adaugă TVA. Regulamentul de organizare a licitaţiei şi relaţii suplimentare se pot obţine la sediul ACTIV GRUP IPURL, tel/fax. 0257.214821, mobil 0744.697814, sau email activ_grup@yahoo.com.

ACTIV GRUP IPURL

Cu sediul în Arad, Str. Tribunul Buteanu nr.1, ap.1, Jud. Arad, în calitate de lichidator judiciar al **SC CIMVEST SA**, CUI RO 1686498, debitor în dosar nr. 3200/108/2008, anunţă vânzarea la licitaţie publică, conform prevederilor Legii 85/2006, a urmatoarelor bunuri mobile: echipamente de birou, autoturisme Cielo si Dacia, aparat sudura, picamere, generatoare curent, motopompe, rotopercutoare, aparate sudura, polizoare, taietor asfalt, autotractoare MAN, autogreder, remorci, transformatoare electrice, incarcator frontal WOLA, trusa clupa, cilindru vibrocompactor, repartizator asfalt DEMAG, strung SN320, alte bunuri. Lista completă a bunurilor, cu preţul de începere a licitaţiei pentru fiecare bun în parte, este disponibilă la sediul lichidatorului judiciar şi poate fi comunicată, la solicitare, prin fax sau email.

Licitaţia va avea loc în data de **30.09.2011, ora 12**^{00} , la sediul ACTIV GRUP I.P.U.R.L. Garanţia pentru înscrierea la licitaţie este de 10% din valoarea de pornire a fiecărui bun mobil. Înscrierile şi achitarea garanţiei de participare la licitaţie se pot face pana cu 1 ora înainte de începerea licitaţiei. La preţul de adjudecare se adaugă TVA. Regulamentul de organizare a licitaţiei si relaţii suplimentare se pot obtine la sediul ACTIV GRUP IPURL, tel/fax. 0257.214821, mobil 0744.697814, sau email activ_grup@yahoo.com

ACTIV GRUP IPURL

Cu sediul în Arad, str. Tribunul Buteanu, nr.1, ap.1, jud.Arad, lichidator judiciar al **SC Cifar Met Plus SRL**, Nr. ORC J02/125/2001, C.U.I. 13745520, debitor în dosarul 3021/108/2006, anunţă vânzarea cotei de 15/16 din imobilul situat în str. Gării, FN, loc. Sântana, jud. Arad, constând în „8037 mp teren intravilan cu 2 magazii cărămidă, 2 magazii PAL, clădire cîntar-pod bascul, casa poartă, şopron, platformă betonată", înscris în Cartea Funciara 300786 Sântana, nr. Top Cc 5652, (provenit din conversia CF nr. 5135), cu preţul minim de începere a licitaţie stabilit la 166.500 lei.

Licitaţia va avea loc în data de **30.09.2011, ora 11**^{00}, la sediul ACTIV GRUP I.P.U.R.L. Garanţia pentru înscrierea la licitaţie este de 10% din valoarea de pornire a bunului imobil. Înscrierile şi achitarea garanţiei de participare la licitaţie se pot face până cu 1 oră înainte de începerea licitaţiei. La preţul de adjudecare se adaugă TVA. Regulamentul de organizare a licitaţiei şi relaţii suplimentare se pot obţine la sediul ACTIV GRUP IPURL, tel/fax. 0257.214821, mobil 0744.697814 sau email activ_grup@yahoo.com.

ACTIV GRUP IPURL

Cu sediul în Arad, str.Tribunul Buteanu, nr.1, ap.1, jud.Arad, lichidator judiciar al **SC Agroindustriala Horia SRL**, identificat prin CUI 1725163, nr ORC J02/494/1991, debitor în dosarul 1498/108/2008, anunţă vânzarea la licitaţie publică, conform prevederilor Legii 85/2006, a bunului imobil proprietatea debitorului, «Clădire administrativă şi cantină», constând în supraedificate în suprafaţă totală de 974 mp, situat în com. Vladimirescu, sat Horia nr. 361-363, jud. Arad, înscris în Cartea Funciară nr. 300061 Vladimirescu, teren proprietatea Statul Roman, cu drept de folosinţă specială Wittman Barbara, (provenit din conversia de pe hârtie a CF nr. 288), Nr. Top. 267-268/a-Horia, cu preţul minim de începere a licitaţie stabilit la 116.484 lei.

Licitaţia va avea loc în data de **29.09.2011, ora 14**^{00}, la sediul ACTIV GRUP I.P.U.R.L. Garanţia pentru înscrierea la licitaţie este de 10% din valoarea de pornire a bunului imobil. Înscrierile şi achitarea garanţiei de participare la licitaţie se pot face pana cu 1 ora înainte de începerea licitaţiei. Regulamentul de organizare a licitaţiei şi relaţii suplimentare se pot obţine la sediul ACTIV GRUP IPURL, tel/fax. 0257.214821, mobil 0744.697814 sau email activ_grup@yahoo.com.

ACTIV GRUP IPURL

Cu sediul în Arad, str. Tribunul Buteanu, nr.1, ap.1, jud.Arad, lichidator judiciar al **SC Agrispedition SRL**, identificat prin CUI 12838516, nr ORC J02/162/2000, debitor în dosarul 4799/108/2008, anunţă vânzarea la licitaţie publică, conform prevederilor Legii 85/2006, a bunurilor mobile de tipul: calculatoare, echipamente birotică şi mobilier, lista completă a bunurilor scoase la licitaţie fiind disponibilă la sediul ACTIV GRUP IPURL.

Licitaţia va avea loc în data de **29.09.2011, ora 15**^{00}, la sediul ACTIV GRUP I.P.U.R.L. Garanţia pentru înscrierea la licitaţie este de 10% din valoarea de pornire a fiecarui bun in parte. Înscrierile şi achitarea garanţiei de participare la licitaţie se pot face până cu 1 oră înainte de începerea licitaţiei. La preţul de adjudecare se adaugă TVA. Regulamentul de organizare a licitaţiei şi relaţii suplimentare se pot obţine la sediul ACTIV GRUP IPURL, tel/fax. 0257.214821, mobil 0744.697814 sau email activ_grup@yahoo.com.

ACTIV GRUP IPURL

Cu sediul în Arad, str. Tribunul Buteanu, nr.1, ap.1, jud.Arad, lichidator judiciar al **SC MAX HOUSE SRL**, identificat prin Nr. ORC J02/1839/2005, CUI 16968411, debitor în dosarul 616/108/2010, anunţă vânzarea la licitaţie publică, conform prevederilor Legii 85/2006, a următoarelor bunuri:

- TEREN situat in zona de Nord a Municipiului Arad, adiacent, pe partea stanga a DN 79 Arad Oradea, in apropierea intersectiei cu DC 123 Sanleani, in suprafaţă totală de 13.000 mp, format din două parcele, în suprafaţă de 6.500 mp fiecare, înscrise în CF 303053 Arad - Top:190. 1754/18; CF 303113Arad Top:190. 1754/17, cu preţul minim de începere a licitaţiei de 31,5 Euro/mp
- autoturism marca BMW 392C/WD71/335d, având numărul de identificare WBAWD71050P073794, serie motor 28276608, an fabricaţie 2007, numărul de înmatriculare AR -18-MAX, cu preţul minim de începere a licitaţiei de 18.750 Euro.
- gresie şi faianţă de diferite tipuri si dimensiuni, lista completă fiind disponibilă la sediul ACTIV GRUP IPURL

Licitaţia va avea loc în data de **30.09.2011, ora 10**^{00}, la sediul ACTIV GRUP I.P.U.R.L. Garanţia pentru înscrierea la licitaţie este de 10% din preţul de începere a licitaţiei, pentru fiecare bun în parte. La preţul de adjudecare se adaugă TVA Înscrierile şi achitarea garanţiei de participare la licitaţie se pot face pana cu 1 ora înainte de începerea licitaţiei. Regulamentul de organizare a licitaţiei si relaţii suplimentare se pot obtine la sediul ACTIV GRUP IPURL, tel/fax. 0257.214821, mobil 0744.697814 sau email activ_grup@yahoo.com.

ACTIV GRUP IPURL

Cu sediul în Arad, str. Tribunul Buteanu, nr.1, ap.1, jud. Arad, lichidator judiciar al **SC Ro Emmpi SRL**, identificat prin nr. ORC J02/261/2000, CUI 13000452, debitor în dosarul 1313/108/2009, anunţă vânzarea la licitaţie publică, conform prevederilor Legii 85/2006, a imobilul, proprietatea debitorului, situat în mun. Arad, zona Industrială Sud, (lângă sensul giratoriu spre Zădăreni) în suprafaţă totală de 12.000 mp, format din patru parcele, în suprafaţă de 3.000 mp fiecare, înscrise în CF 306.748 Arad - Nr. Cad. 13.488; CF 306.700 Arad Nr.Cad. 13.489; CF 306.729 Nr.Cad. 13,490; CF 306.744 Arad Nr.Cad. 13.491, cu preţul minim de începere a licitaţie stabilit la 1.280.000 lei. La preţul de adjudecare se adaugă TVA

Licitaţia va avea loc în data de **28.09.2011, ora 14**^{00}, la sediul ACTIV GRUP I.P.U.R.L. Garanţia pentru înscrierea la licitaţie este de 10% din valoarea de pornire a bunului imobil. Înscrierile şi achitarea garanţiei de participare la licitaţie se pot face până cu 1 oră înainte de începerea licitaţiei. Regulamentul de organizare a licitaţiei şi relaţii suplimentare se pot obţine la sediul ACTIV GRUP IPURL, tel/fax. 0257.214821, mobil 0744.697814 sau email activ_grup@yahoo.com

Filmul „Lincoln", lansare amânată

POLITIC. Cineastul american Steven Spielberg a anunțat că filmul său despre viața lui Abraham Lincoln va fi lansat abia după alegerile prezidențiale din Statele Unite din anul 2012, deoarece nu dorește să alimenteze tensiunile politice din țara sa.

Lungmetrajul „Lincoln" are la bază bestsellerul „Team of Rivals", scris de Doris Kearns Goodwin, laureată a premiului Pulitzer.

Romanul prezintă diverse aspecte petrecute în ultimele patru luni din viața președintelui american Abraham Lincoln, încercările sale de a aboli sclavia și de a pune capăt Războiului Civil din Statele Unite care a avut loc intre anii 1861-1865, dar și disputele sale politice cu membrii cabinetului de la Casa Albă.

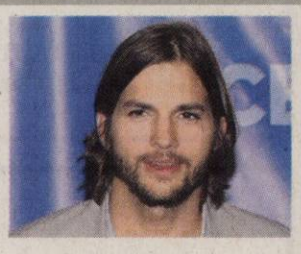

Kutcher l-a bătut pe Sheen

DUEL. O fi fost el starul serialului „Doi bărbați și jumătate", dar plecarea lui Charlie Sheen a făcut minuni pentru producția americană. Înlocuirea lui cu frumușelul Ashton Kutcher nu numai că a menținut show-ul în atenția presei în ultmele luni, dar a a făcut ca primul episod să înregistreze audiențe record în America și Marea Britanie.

Peste 800.000 de persoane din Marea Britanie au stat cu ochii pe televizor să vadă cum se descurcă Ashton în serialul difuzat de CBS.

D'ALE ACTORILOR

ȘI-A RUPT PICIORUL
Accident. Halle Berry și-a fracturat piciorul drept, în timp ce se afla în Spania, unde filma câteva scene pentru următorul ei film „Cloud Atlas". Actrița s-a accidentat după ce s-a împiedicat în timp ce se plimba pe proprietatea pe care a închiriat-o. A fost transportată la spital, unde medicii i-au pus piciorul drept în ghips, iar apoi a fost externată într-un scaun cu rotile.

„PRIETENĂ DRAGĂ"
Explicații. După ce a spus că mariajul cu Jennifer Aniston a fost un coșmar, Brad Pitt a schimbat placa. Acum spune că el și fosta soție au rămas prieteni foarte buni, descriind-o pe Jennifer ca fiind o „prietenă dragă". „E păcat că nu pot spune nimic pozitiv despre Angie fără ca Jen să nu fie apoi târâtă în vreun scandal. Nu merită asta", a explicat Brad.

SFATURI DE GRAVIDE
Maternitate. Actrița Gwyneth Paltrow îi dă sfaturi lui Beyonce, care așteaptă primul său copil. Gwyneth i-a oferit cântăreței mai multe sugestii privind suplimentele alimentare necesare unei sarcini sănătoase. A sfătuit-o să bea câte un pahar de suc de pir în fiecare dimineață și să-și maseze abdomenul cu ulei de nucă de cocos pentru a preveni apariția vergeturilor.

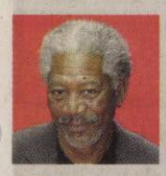

DENUNȚĂ RASISMUL
Încrezător. Actorul american Morgan Freeman, care militează de mulți ani contra discriminării rasiale, consideră că rasismul este „încă viu" în Statele Unite, declarându-se însă încrezător în privința șanselor ca, în timp, acest flagel să fie eradicat. Actorul a spus că în orașul în care locuiește „copiii de culoare și cei albi, chiar și astăzi, nu se frecventează".

BOX OFFICE ROMÂNIA

	FILMUL	SPECTATORI	ÎNCASĂRI (RON)
→	A NAIBII DRAGOSTE (1 SĂPT.)	17.267	304.637,90
↑	ȘTRUMPFII (4 SĂPT.)	68.727	1.388.076,00
↓	DESTINAȚIE FINALĂ 5 (3 SĂPT.)	60.529	1.202.226,28
→	CURSA (1 SĂPT.)	6.830	121.526,00
↓	PRIETENIE CU FOLOS (2 SĂPT.)	27.299	452.680,00
→	OARE CUM O REUȘI? (1 SĂPT.)	3.544	60.552,20
↓	COLUMBIANA (2 SĂPT.)	15.100	249.895,24
↓	MIEZUL NOPȚII ÎN PARIS (3 SĂPT.)	27.678	459.417,45
↓	CONAN 3D (5 SĂPT.)	48.331	944.708,26
↓	MAȘINI 2 (7 SĂPT.)	81.284	1.445.145,00

JOHNNY ENGLISH REBORN

Johnny English... se întoarce!

O poveste comică, nici exagerată, nici plictisitoare, cu mult suspans și cu un Rowan Atkinson genial.

SPIONAJ. După ce în 2003 dădea lovitura cu Johnny English, film care a a făcut încasări de peste 160 de milioane de dolari la nivel mondial, Rowan Atkinson revine pe marile ecrane în „Johnny English... se întoarce!", pentru a-l juca din nou pe cel mai simpatic spion. Astfel, cunoscutul actor britanic se întoarce la rolul de agent secret care nu cunoaște frica și nu are simțul pericolului. În acest nou capitol, cel mai puțin credibil agent aflat în slujba Majestății Sale trebuie să oprească un grup internațional de asasini înainte ca aceștia să ucidă un lider mondial și să declanșeze, astfel, haosul global.

Față de primul film, lucrurile s-au schimbat puțin, agentul nostru secret favorit, Johnny English (Rowan Atkinson), s-a retras la o mănăstire tibetană condusă de Ting Wang (Togo Igawa), pentru a se ascunde de ochii lumii în urma eșecului rușinos din Mozambic, de acum opt ani. Dar, când English primește de la MI7 un apel care îl cheamă într-o misiune pe care doar el o poate îndeplini, e clar că trebuie să se întoarcă la treabă. La Londra, English descoperă că MI7 s-a schimbat foarte mult în timpul în care el a stat izolat. Acum, e condus într-o manieră de nerecunoscut de Pamela Thornton/Pegasus (Gillian Anderson), care trece imediat la fapte, inclusiv cu eroul nostru, încercând din răsputeri să-i schimbe năravul. Încântat că s-a întors, English își regăsește și idolul, agentul Ambrose/Agentul Unu (Dominic West) și face cunoștință cu frumoasa psiholoagă Kate Sumner (Rosamund Pike).

Misiunea lui English este să meargă la Hong Kong pentru a-l găsi pe Fisher, un fost agent CIA (Richard Schiff), care are informații despre un complot care vizează asasinarea primului-ministru Xiang Ping, cu ocazia apropiatelor întrevederi anglo-chineze. Pentru a fi sigură că English va respecta protocolul, îl obligă să facă echipă cu agentul Tucker/Spionul Lunii.

Info: Oliver Parker, Cu: Gillian Anderson, Rosamund Pike, Rowan Atkinson, Gen film: Comedie, Durata: 106 minute, Premiera în România: 23.09.2011

UMOR BRITANIC

Și de această dată, umorul britanic reprezintă farmecul filmului. Parodiile după James Bond fac parte din bagajul cultural cinematografic, iar englezii știu să râdă frumos de propriii lor eroi. Johnny English are parte de mult mai multe situații spectaculoase dar realiste. Regizorul Oliver Parker a știut să îmbine perfect thriller-ul cu comedia. Așa că povestea capătă mult mai mult realism, este mai comică și are și mai mult suspans față de primul film Johnny English.

PRINCIPII DE VIAȚĂ

Ce-l face fericit pe Velicanu?

DRAMĂ. Velicanu se consideră un bărbat împlinit. Are bani, o vilă nouă, s-a căsătorit cu o femeie tânără care i-a născut un copil și are un fiu dintr-o căsătorie anterioară. Înainte de vacanță, trebuie să lase totul în ordine, dar lucrurile încep să se complice. Criza de la sfârșitul zilei îl face să se întrebe dacă este într-adevăr atât de fericit și împlinit...

Info: Regia: Constantin Popescu, Cu: Vlad Ivanov, Gabriel Huian, Gen film: Dramă, Durata: 97 minute, Premiera în România: 30.09.2011

ABDUCTION

Răpit de lângă părinții adevărați

THRILLER. Dintotdeauna, Nathan (Taylor Lautner) a avut sentimentul că este străin de propria sa viață. Și cea mai puternică temere i s-a adeverit într-o zi, când fără să vrea, o prietenă i-a găsit fotografia pe un site de persoane dispărute. De aici totul a luat o întorsătură periculoasă: a realizat că părinții săi nu sunt cei pe care îi credea, iar realitatea lui era de fapt o minciună menită să ascundă adevăruri fatale.

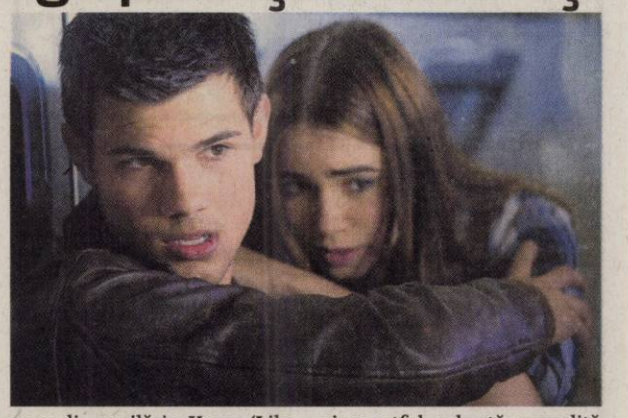

Înțelegând că a ajuns într-un punct în care nu mai poate avea încredere în nimeni, Nathan pornește în căutarea adevărului și a părinților săi biologici împreună cu prietena sa din copilărie, Karen (Lily Collins), însă cei doi ajung în scurt timp să fie urmăriți de o armată de asasini și agenți FBI. Călătoria lui Nathan devine astfel o luptă cumplită pentru supraviețuire, iar singura lui șansă este sa se transforme din vânat în vânător și să încerce să anticipeze toate mișcările nemiloșilor adversari.

Info: Regia: John Singleton, Cu: Taylor Lautner, Lily Collins, Gen film: Acțiune, Thriller, Durata: 106 minute, Premiera în România: 23.09.2011

UN ROL SOLICITANT

Ajuns celebru după ce a jucat în seria Twilight, Taylor Lautner a declarat că rolul lui Nathan a fost extrem de solicitant inclusiv din punct de vedere fizic, în ciuda faptului că are o carieră sportivă și performanțe de invidiat în domeniul artelor marțiale.

ARĂDENII SE DISTREAZĂ: PETRECERE LA BURLESQUE BUTIQUE

aradon.ro

DECESE

Cu inimile zdrobite de durere şi neputincioşi în faţa destinului anunţăm decesul mult prea devreme al celui care a fost

SABĂU DAN
(44 ani)

un bun soţ şi tată iubitor. Slujba de înmormântare va avea loc astăzi, 23 septembrie 2011, ora 16:00, la cimitirul Eternitatea (UTA), capela Damian. Nu te vom uita şi te vom iubi mereu!

Fiica Roxana şi soţia Ana

CONDOLEANŢE

Cu adâncă durere în suflet mă despart mult prea devreme de fiul meu

SABĂU DAN

pe care-l voi iubi mereu.

Veşnic îndurerată mama Minerva

O inimă bună a încetat să mai bată, un suflet nobil s-a ridicat la cer şi pleacă departe de noi, dar aproape de Dumnezeu. Nu te voi uita niciodată unchiul meu drag

DAN SABĂU.

Nepotul Cristi Dobre care te va iubi mereu

Suntem alături de prietena noastră Roxana Sabău în marea durere pricinuită de pierderea prematură a tatălui drag,

SABĂU DAN.

Întreaga noastră compasiune şi cele mai sincere condoleanţe! Dumnezeu să-l odihnească în pace!

Din partea prietenelor Alexandra, Andreea, Ionela, Laura, Mădălina şi Oana cu familiile lor

Ne despărţim cu mare durere în suflet de cumnatul şi prietenul nostru

SABĂU DAN

plecat mult prea devreme dintre noi şi-l rugăm pe bunul Dumnezeu să-i dea odihnă veşnică. Nu te vom uita niciodată!

Gabi, Cristi, Mihaela, Helmut, Oana, Raul şi Alex

O rugăciune către Dumnezeu, o lumânare aprinsă şi gânduri pioase celui care a fost

DAN SABĂU.

Odihneşte-te în pace!

Mihaela şi Paolo Taverna, precum şi întregul colectiv S.C. Ricamit-Broderie

Un gând de mângâiere, compasiune şi sincere condoleanţe. Suntem alături de familia Sabău în aceste clipe de grea încercare şi durere pricinuite de plecarea spre cele veşnice a celui care a fost

SABĂU DAN.

Dumnezeu să-l odihnească în pace!

Familia Kelemen

Când se stinge o flacără o aprinzi din nou, dar când se stinge o viaţă o plângi mereu. Cu un gând de mângâiere, compasiune şi sincere condoleanţe suntem alături de colega noastră Sabău Ana în aceste clipe de grea încercare şi durere pricinuite de plecarea prea devreme spre veşnicie a soţului drag

SABĂU DAN,

lăsând în urmă un gol imens, lacrimi şi durere. Dumnezeu să-i dea odihnă veşnică!

Foştii colegi şi prieteni ai Manitoba şi Sardori

Condoleanţe şi gânduri de mângâiere pentru Ani şi Roxana la pierderea iubitului lor soţ şi tată,

DAN SABĂU.

Dumnezeu să-l odihnească în pace!

Fam. Negru, din Mâsca

Cu inimile îndoliate, cu sufletele cernite ne luăm rămas bun de la cel care a fost prietenul nostru drag

SABĂU DAN.

Dumnezeu să-l odihnească!

Familia Morariu Ioan şi Dana

Un ultim omagiu prietenului nostru drag,

DAN SABĂU,

plecat mult prea devreme dintre noi.

Eli şi Florin Mitra cu familia

Cu adâncă durere în suflet, trişti şi înlăcrimaţi ne despărţim de cel care a fost cumnatul nostru drag

DAN SABĂU.

Dumnezeu să-l odihnească în pace!

Îl vor plânge mereu familiile Dobre şi Iacob

Cu durere în suflet îmi iau rămas bun de la ginerele meu

SABĂU DAN

plecat mult prea devreme dintre noi. Te voi plânge mereu.

Ana Dobre

Un ultim omagiu pentru bunul nostru coleg de liceu,

DAN SABĂU.

Foştii colegi de clasă

Sincere condoleanţe d-lui dr. Gheorghe Suciu în marea durere pricinuită de pierderea soţiei

dr. VIOLETA IULIANA SUCIU.

Fam.dr. Florin şi Monica Ştiucă-Seracu

Împărtăşim împreună cu Dana şi Dănuţ marea durere pricinuită de plecarea prea timpurie dintre noi a fostei noastre colege

înv. ARDELEAN MĂRIOARA
(născută PĂCURAR).

Dumnezeu să o odihnească în pace!

Dirigintele şi colegii de liceu, promoţia 1964

Un gând de mângâiere şi linişte sufletească dorim familiei

învăţătoarei ARDELEAN MARIOARA

care ne-a părăsit şi căreia îi dorim odihnă veşnică.

Fam. Şerban, Bărnău, Popa

Sincere condoleanţe soţiei Veturia şi fiului Sorin cu familia pentru pierderea celui care a fost soţ, tată şi bunic

FLORIAN FĂRCAŞ.

Dumnezeu să-l odihnească în pace!

Familiile Colta şi Ardelean

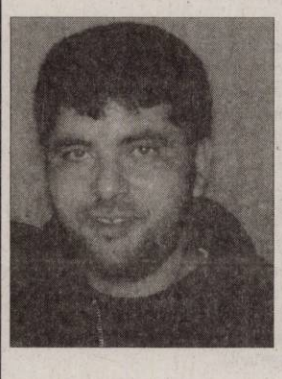

Multumim tuturor celor care au fost alături de noi şi ne-au sprijinit în momentele grele pricinuite de pierderea fulgerătoare a fiului drag

MILAC ZOLTAN,

îndeosebi conducerii Primăriei oraşului Chişineu-Criş, pastorului Serban Ioan din Chişineu, pastorului Nelu Berchi Jan din Şiria, familiei Gomboş Livia, familiei Mateuţ Rodica, bunei noastre prietene Angela cu familia, întregii comunităţi din Pădureni, Şiclău, Ciumeghiu şi Tămaşda.

Familia

Mulţumim tuturor celor care au fost alături de noi, rudelor, vecinilor, prietenilor, colegilor în momentele grele cauzate de decesul celui care a fost

SZANDA IOSIF.

Familia îndoliată

Mulţumim tuturor celor care au fost alături de noi la decesul tatălui şi tatălui-socru

DUMA CRĂCIUN
(din Bihor).

Costel şi Dori din Cicir

COMEMORĂRI

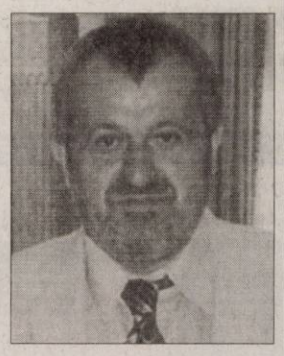

Anii trec. Sunt patru de când ai plecat pentru totdeauna din mijlocul celor care te-au iubit, stimat şi apreciat,

ROMAN
TRAIAN EUGEN
fost Director General al Clubului Sportiv Municipal Arad.

Durerea şi tristeţea nu pot fi exprimate în cuvinte. Ele se transformă în lacrimi şi suferinţă pentru cei care te-au iubit. Dormi în pace, suflet drag!

Soţia Reli, mama Florica şi fiul Bogdan cu soţia Cristina

SERVICII FUNERARE

IN MEMORIAM
NON STOP!
KUKI - servicii funerare complete
Oferă toată gama de sicrie, accesorii şi servicii funerare la preţuri avantajoase. **Medic constatator al decesului.**
• cameră toaletat • cameră frigorifică • capac frigorific
Ofertă sicriu brad complet echipat, cruce, transport capelă 550 lei
Transport Intern şi Internaţional
Contact: Arad, str. Mihai Eminescu, nr. 4 (în curte) vis-a-vis de Cerbul Albastru
Tel: 0257/211.929, mob: 0723343964
www.inmemoriamkuki.com
(H-698814)

Preluarea anunţurilor pentru următoarea zi se face până la ora 15.00 la ambele sedii, cu excepţia anunţurilor de deces, care se primesc până la ora 18.00, la sediul din Bd. Revoluţiei 81.

Obelisc
Servicii funerare complete
NON STOP
Ofera gama completa de sicrie, capace frigorifice si accesorii funerare
ARAD, STR. ST.CICIO POP(COLT CU M.EMINESCU)
Tel: 0745 770 042
(H-352658)

Anunţurile de deces se publică GRATUIT!

(H-358964)

LukasConstruct

- HIDROIZOLATII. GARANTIE 10 ANI.
- VINDEM MEMBRANE BITUMINOASE.

Arad, str. Vrabiei 1 ; Tel. 0257/256119 ; Mob. 0723273746

Sc Truck Auto Center Srl

Str Combinatului Fn Loc Vladimirescu

Preluăm autovehicule şi tractoare uzate în programul Rabla 2011.Fără programare sau listă de aşteptare

Pentru proprietarii pensionari oferim transport **GRATUIT.**

Informaţii telefon 0744683191

(H-365962)

Banca Cooperatistă Mureşul Arad

acordă credite

cu o dobândă de 14% pe an.

Informaţii suplimentare se pot obţine la sediul central al unităţii din Arad, Calea Timişorii, nr. 48, telefon0257-257007 şi la următoarele agenţii şi puncte de lucru:

-Agenţia nr.1, loc. Arad, Bld.Iuliu Maniu, nr.20, ap.4-5, tel.0257-251561.
-Agenţia Lipova, tel.0257-561942
-Agenţia Gurahonţ, tel.0257-316155
-Punct de lucru Pecica, tel.0257-463115
-Punct de lucru Curtici, tel.0257-464185
-Punct de lucru Şeitin, tel.0257-415119
-Punct de lucru Vinga, tel.0257-460055
-Punct de lucru Ghioroc, tel.0257461137
-Punct de lucru Vîrfurile, tel.0257-318483
-Punct de lucru Hălmagiu, tel.0257-319224
-Punct de lucru Bîrzava, tel.0257-433133
-Punct de lucru Cermei, tel.0257-328135
-Punct de lucru Ineu, tel.0257-511396
-Punct de lucru Săvîrşin, tel.0257-557213
-Punct de lucru Tîrnova, tel.0257-370131

(H-372181)

ROMÂNIA
JUDEŢUL ARAD
MUNICIPIUL ARAD
- CIF 3519925 -

PRIMĂRIA MUNICIPIULUI ARAD

Direcţia Venituri – Serviciul Urmărire Venituri

Dosar de executare nr.16320/05.05.2010

PUBLICAŢIE DE VÂNZARE

PENTRU BUNURI MOBILE

Ziua 05 luna OCTOMBRIE anul 2011

LICITATIA III

MUNICIPIUL ARAD, Direcţia Venituri – Serviciul Urmărire Venituri, cu sediul în Arad, b-dul Revoluţiei nr. 97, în temeiul art. 162 din OG nr. 92/2003 privind Codul de Procedură Fiscala, republicată***, cu modificările şi completările ulterioare, organizează la data de 05.10.2011, orele 10,00 la sediul Direcţiei Venituri, în loc. Arad, b-dul Revoluţiei nr. 97, licitaţie publică pentru vânzarea bunului mobil, proprietate a debitorului IONESCU ARTHUR, domiciliat in Arad, str. Iuliu Maniu nr. 49, bl. 49, ap. 69, CNP 1770828020035, bun mobil care face obiectul executării silite în dosar nr. 16320/05.05.2010 şi care a fost indisponibilizat prin procesul verbal de sechestru nr. 280980/06.09.2010:

- autoturism marca Opel Omega, an fabricaţie 1987, serie motor W0L000016H1083772, la preţul de pornire a licitaţiei de 2148,5 lei fara TVA.

Cota de T.V.A. este de 24% asupra preţului de adjudecare în conformitate cu prevederile art. 128 alin. 3 lit. b din legea 571/2003 privind Codul Fiscal, aprobate prin HG. 44/2004, cu modificările ulterioare.

Invităm pe cei care pretind vreun drept asupra acestui bun să înştiinţeze despre aceasta organul de executare, înainte de data stabilită pentru vânzare.

Raportul de prezentare a bunului va putea fi consultat zilnic între orele 13,00-17,00 la sediul Direcţiei Venituri , camera 6.

Cei interesaţi în cumpărarea bunului sunt invitaţi să prezinte, până cel mai târziu în data de 04.10.2011, ora 16,00, următoarele: oferta de cumpărare, dovada plăţii taxei de participare sau o scrisoare de garanţie bancară, reprezentând 10% din preţul de pornire a licitaţiei care se va achita la Trezoreria Municipiului Arad în contul RO10TREZ0215059XXX014259, împuternicirea persoanei care îl reprezinntă pe ofertant, pentru persoanele juridice de naţionalitate română, copie de pe certificatul unic de înregistrare eliberat de Oficiul Registrului Comerţului, pentru persoanele juridice străine, actul de înmatriculare tradus în limba română, pentru persoanele fizice române, copie de pe actul de identitate, dovada emisă de creditorii fiscali că nu au obligaţii fiscale restante, urmând să se prezinte la data stabilită pentru vânzare şi la locul fixat în aest scop.

Potrivit dispoziţiilor art. 9, alin. 2 lit. d) din OG 92/2003, republicată***, când urmează să se ia măsuri de executare silită, nu este obligatorie audierea contribuabilului.

Iinformaţii suplimentare la sediul nostru sau la numărul de telefon 0257/281049.

Data publicarii 23.09.2011.

(425894)

VREI SĂ ÎŢI ATINGI SCOPURILE?

NOI ÎŢI OFERIM SOLUŢIA!

2000 EU.....de la 22 EU/LUNĂ
5000 EU.....de la 57 EU/LUNĂ
10.000 EU.....de la 114 EU/LUNĂ

Activitatea noastră prevede organizarea şi administrarea grupurilor de consumatori

ORAR : luni-vineri 9.00-17.00; sambata-duminica : închis

Informaţii WORLD INVEST HOLDING S.R.L.

ARAD BD. REVOLUŢIEI NR 24, ET 1, AP.12 ☎ 0357-411-415; 0772-221-204

(H-142904)

SC INTERCITY TRADING SRL, angajează :

- AGENT LIVRARI (şofer) ;
- MAGAZIONER – GESTIONAR ;
- AGENT VANZĂRI ;
- OPERATOR CONTABILITATE ;
- HORTICULTOR;
- MUNCITOR NECALIFICAT.

Studii medii. C.V.-ul , personal : str. Lugojului, nr. 2, dupa ora 17.

(H-383040)

---

s.c.«ARCOOM» SCM

Firmă de confecţii textile pentru femei, în sistem lohn

ANGAJEAZĂ:

Personal calificat pentru croi, cusut şi călcat Pentru secţiile din Arad şi Curtici

OFERIM:

- Lucrul într-un schimb ◆ Salarizare atractivă ◆ Tichete de masă
- Decontarea transportului urban şi interurban (tren, autobuz, tramvai)
- Plata orelor suplimentare 100% ◆ Prima lunară de 10%

Angajarea se face după proba de lucru.

Informaţii la telefoanele: 0257-256919, 0728-873633
sau la sediul societăţii din Arad, str. Cloşca nr.8.

(404002)

Leoni Wiring Systems Arad **ANGAJEAZA :**

Operatori asamblare

Avantaje:

- *Venit lunar impozabil: 1169 Ron in perioada de integrare, care poate creste la 1600 Ron bazat pe experienta si performanta*
- *Angajare pe perioada nedeterminata*
- *Transport asigurat in Judetul Arad*
- *Ore suplimentare platite*
- *Analize gratuite pentru angajare*
- *Asistenta medicala gratuita*
- *Oportunitati de promovare*
- *Pachet de servicii medicale gratuite pentru angajati si familiile acestora la una dintre cele mai moderne policlinici din Arad*

Cerinte minime:

- *Capacitate de integrare intr-un mediu de lucru dinamic*
- *Stare fizica buna, spirit de echipa, disponibilitate de lucru in 3 schimburi*

Cererile de angajare se depun la sediul firmei noastre.

Personal in Departamentele Tehnice:

INGINERI CALITATE, INGINERI / TEHNICIENI ELECTRONISTI, TEHNICIENI INTRETINERE, PLANIFICATOR PRODUCTIE, INGINERI PROIECTARE, INGINERI PRODUCTIE

Va rugam trimiteti aplicatiile la adresa: recrutare.arad@leoni.com

(H-215436)

LEONI Wiring Systems Arad
Str. 1, no. 11 • Zona Industriala Arad, Jud Arad
Tel: 0257-205146, 0257-205266

LEONI

SC ANGAJEAZA URGENT !

- CONDUCATORI AUTO PENTRU INTERNATIONAL.
- MECANICI AUTO CU EXPERIENTA
- DISPECERI AUTO CU EXPERIENTA
- SPALATORI AUTO.

- INFORMATII LA : 0744784492 .

(H-374768)

SC DITRE INTERNATIONAL SRL

Angajeaza

- **confectioneră pt. masina de cusut ;**
- **croitori in piele**
- **muncitoare si muncitori necalificati**
- **tapiteri**
- **tamplari**
- **mecanic – reparat masini cusut**

Oferim: salarii atractive,bonuri de masa, transport gratuit.

Informatii la sediul firmei din Arad,Str. a-III-a,Zona Industriala Vest, Nr. 3, tel . 0257/216610.

(H-377542)

Transformă nemulţumirea în siguranţă!

ARTEX SCM

SOCIETATE CU TRADIŢIE ÎN DOMENIUL TEXTIL
ANGAJEAZĂ

confecţioneri îmbrăcăminte sau persoane cunoscătoare de meserie, execuţie butoniere, cusut nasturi, aplicat butoni, călcat.

OFERIM: climat de lucru european, salarii motivate în acord individual, tichete de masă, primă de transport – prezenţă,premii, un singur schimb,asistenţă medicală.
Angajările se fac pe bază de probă de lucru.
DETALII: telefon : 0357- 408275; 0357- 408276

(H-371931)

Angajam tehnician dentar pt. prelucrarea metalelor.

tel:0257-270677

e-mail: office@vivasdent.ro

(H-377233)

Publicitate 0257-210.775

VERBITA

Tu ce anvelope porţi iarna asta ?

10% REDUCERE

ANVELOPE 165/70/R13 DE IARNĂ	~~164 Lei~~	148 Lei
ANVELOPE 175/65/R14 DE IARNĂ	~~184 Lei~~	166 Lei
ANVELOPE 185/65/R15 DE IARNĂ	~~199 Lei~~	179 Lei
ANVELOPE 195/65/R15 DE IARNĂ	~~212 Lei~~	191 Lei
ANVELOPE 205/55/R16 DE IARNĂ	~~348 Lei~~	313 Lei
ANVELOPE 185/65/R15 4 SEZOANE	~~299 Lei~~	269 Lei
ANVELOPE 205/55/R16 4 SEZOANE	~~380 Lei~~	342 Lei
ANVELOPE 215/65/R16 DE IARNĂ	~~440 Lei~~	396 Lei
JANTĂ TABLĂ LOGAN 6J 15H2 4S0	~~165 Lei~~	149 Lei

preţurile includ TVA şi sunt per bucăţi

GRATIS montaj/demontaj încărcare cu azot

(H-377304)

promoţie valabilă în perioada 1 Septembrie - 1 Octombrie 2011 în limita stocului disponibil

---

S.C. Doi Ursuleţi S.R.L.

cu sediul în Sâvârşin, str. Horia, nr. 151, telefon: 0745.654.557, doreşte să obţină autorizaţie de mediu pentru punctul de lucru din Sâvârşin, str. Horia, nr. 151, telefon: 0745.654.557, unde se desfăşoară activitatea de Exploatare forestieră, cod 0220, în scopul activităţii de servicii anexe silviculturii, tăierea şi rindeluirea lemnului, având ca principale faze ale procesului tehnologic următoarele: recoltarea lemnului prin doborâre şi curăţire, colectarea lemnului şi adunatul lemnului.

Măsurile de protecţie a factorilor de mediu:

-apă: decantoare, separatoare de grăsimi, separatoare de produse petroliere
-aer: filtre, ventilatoare
-sol: platforme betonate
-gestionarea deşeurilor: pubele, reciclare în unitate

Observaţiile publicului formulate în scris/informaţiile privind potenţialul impact asupra mediului se depun/pot fi consultate la sediul Agenţiei pentru Protecţia Mediului Arad, Splaiul Mureşului FN , telefon 0257/280.331, tel/fax: 0257/280.996, timp de zece zile lucrătoare după data publicării prezentului anunţ.

(424944)

AZOMA

AZOMA

ANGAJEAZA :

-SUDOR
- OPERATOR MASINA DEBITAT OXY-ACETILENA SI PLASMA
- LACATUS
- ELECTRICIAN
- MACARAGIST

Informatii la telefon : 0742-105823 de luni –vineri intre orele 09:00-17:00

(H-355342)

JRL Edition

Arad, Zona Industrială Vest, Str. III, nr. 5

Angajeaza :

Tapiter cu experienta

Cerinţe:
- Calificare in meseria de Tapiter obligatorie
- Experienta in domeniu de minim 5 ani
- Indemanare, Responsabilitate, Seriozitate

Tamplar cu experienta

Cerinţe:
- Calificare in meseria de Tamplar obligatorie
- Experienta in domeniu de minim 3-5 ani
- Experienta in munca la circular
- Experienta in montaj mobier masiv
- Indemanare, Responsabilitate, Seriozitate

Oferim:
- pachet salarial extrem de atractiv si de motivant
- bonuri de masa
- transport la/de la locul de munca
- conditii de munca deosebite

Cererile de angajare se depun la:
Tel : (0257) - 272508
Fax: (0257) - 272582
email: resurseumane@jrl.ro
sau la sediul din Zona Industriala Vest, Str. III, nr. 5

(H-322462)

SC distribuitoare de bere şi apă minerală *angajează* şofer profesionist cu card şi atestat, manipulanţi marfă şi agenţi comerciali. Experienţa în domeniu reprezintă un avantaj. **Salariu motivant, program flexibil.**

Telefon şi fax 0257212257, mail: lazea.sorin@yahoo.com

(414607)

ROWO SRL angajează

ŞOFERI CAMIONETE 7,5 tone TRAFIC INTERNAŢIONAL
Condiţii: Atestat + Card + Experienţă minim 1 an extern
Informaţii între orele 8-16, la sediu: DN 69 - km 6,
după ieşirea din Arad către Timişoara, clădirea PRODAGRO
Fax: 0257 271 811

(409319)

SC MAIER COM SRL din Arad

ANGAJEAZĂ

CONTABIL EVIDENŢĂ PRIMARĂ

Cerinţe: Cunoştinte operare PC
Informaţii la nr. de tel: 0745 359 209
CV-urile la adresa de e-mail: office@maiercom.ro **sau la nr. de fax: 0257 206 121**

(415832)

În aceste zile de început de toamnă se împlineşte un an de când dragul nostru fiu, soţ, tată, socru şi bunic,

FĂRCUŢ FLORE

a dispărut dintre noi.

Tati,

eşti veşnic lângă noi pentru că nu te-am uitat şi nu te vom uita niciodată. Slujba de pomenire va avea loc sâmbătă, ora 12.00, la Biserica Grădişte.

Familiile Fărcuţ, Anghelache, Babău

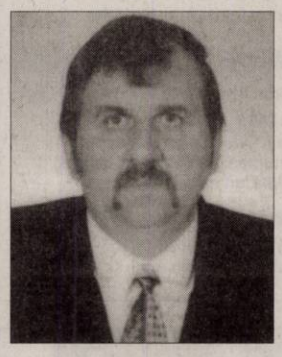

Se împlinesc 6 luni de când ai plecat de lângă noi scumpul meu soţ,

LAZĂR AUREL.

Te plâng ne-încetat soţia Vetuţa, fiul Vali, fiica Andreea, ginerele Cristi, nepoţica Ariana şi mama Veta. Dormi în pace suflet drag! Parastasul de pomenire Duminică, 25 Septembrie 2011, ora 12.00, la Biserica Ortodoxă Bujac. A ta soţie care te-a iubit şi te va plânge mereu! Cu dragostea ce ţi-o port în suflet!

A ta soţie Vetuţa

Duminică, 25 septembrie, se împlinesc şase luni de când ne-a părăsit dragul nostru tată, soţ şi bunic

BRAD FLORE.

De şase luni încercăm să ne obişnuim cu gândul că nu mai eşti printre noi/ De când ai plecat şi la cer te-ai înălţat/ Chipul tău în vis apare, frumos dar el dispare/ Venim mereu la crucea ta şi plângem în tăcere/Dar sufletele noastre sunt zdrobite de durere. Nu te vom uita niciodată.

Familia îndoliată

TURLA ANGELICA,

Azi ar fi trebuit să fie o zi fericită la împlinirea a 45 de ani,

dar îngerii au vrut-o la ei mult prea devreme. Chipul blând şi dragostea ce ne-a purtat-o vor rămâne veşnic în inimile noastre. Sperăm ca sufletul ei să se odihnească în pace! Îţi simţim lipsa enorm!

Familia îndurerată

Duioase şi neşterse amintiri la împlinirea unui an de la trista şi dureroasa despărţire de una dintre cele mai dragi fiinţe, cel care ne-a fost iubit soţ, tată, socru, bunic,

TUDOR MĂLĂIN,

din Lipova.

Îi purtăm recunoştiinţă veşnică! Dumnezeu să-i dea odihnă veşnică!

Soţia Maria, fiica Elena, ginerele Dan şi nepoţii Alin şi Tudor

Au trecut şase luni de când dragul nostru soţ, tată, frate şi bunic

HUDESCU VALERIU

a plecat la cele veşnice. Vei rămâne veşnic în sufletele noastre. Dumnezeu să te odihnească în pace!

Familia

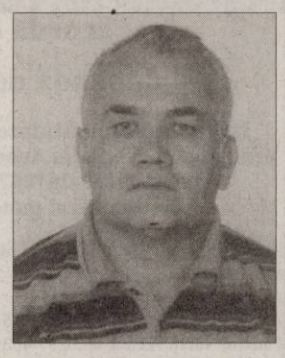

Se împlinesc 6 săptămâni de la decesul iubitei noastre mătuşi

LEPĂDATU ANGHELINA

pe care nu o vom uita. Parastasul va avea loc sâmbătă, 24 septembrie 2011, ora 12:30, la cimitirul Eternitatea (UTA).

Nepoţii Marius şi Rodica

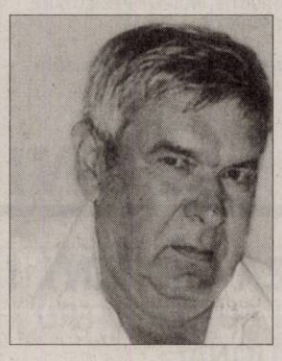

Un buchet de flori înlăcrimate pentru tatăl şi bunicul nostru drag

Maior (r)

MOCUŢA GHEORGHE,

la 6 săptămâni de când te-ai ridicat la cer. Dumnezeu să-ţi dea odihnă veşnică. Parastasul, sâmbătă 24 septembrie 2011, ora 12:00, la cimitirul Pomenirea.

Copiii îndureraţi Raul şi Cătălin cu familiile lor

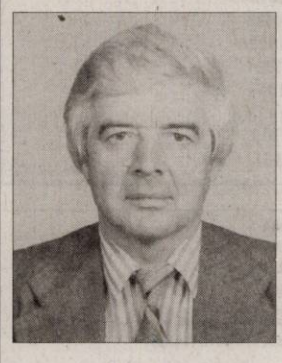

Tristă şi neagră este pentru noi ziua de 23 septembrie 2010 când ne-a părăsit pentru totdeauna cel care a fost

PAVEL DRONCA.

Trăim cu speranţa că Bunul Dumnezeu l-a aşezat în Rai aproape de îngeri. Să-i fie somnul lin, îngerii aproape şi calea presărată cu flori.

Îndurerată mama Ecaterina, sora Sofica, fratele Dorel, nepoatele Mariana şi Doina

Anunţăm împlinirea a 6 săptămâni de la decesul sorei şi cumnatei noastre

LEPĂDATU ANGHELINA

pe care o vom păstra în memorie mereu.

Fam. Şeandru Felică şi Veta

Azi se împlinnesc 40 de zile de la trecerea în nefiinţă a scumpului meu soţ,

PANTEA VASILE.

Dumnezeu să aibă grijă de sufletul lui! Parastasul va avea loc Sâmbătă, 24.09.2011, la orele 12.00, la Cimitirul Eternitatea (UTA). Dumnezeu să-l ierte!

Soţia Maria

Azi, 23 septembrie, se împlineşte un an de lacrimi şi dor de când a încetat să mai bată inima bunului şi dragului nostru

PAVEL DRONCA,

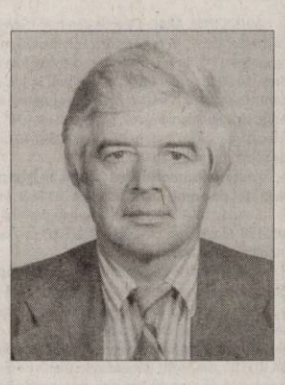

cel care a fost soţ, tată şi bunic. Te vom păstra veşnic în mintea şi în sufletele noastre. Dumnezeu să te odihnească în pace!

Soţia Viorica, copiii Angelica şi Răducu şi nepoţelul Luca

Cu aceeaşi durere în suflet anunţăm împlinirea unui an de la trecerea în eternitate a regretatului şi iubitului nostru

DAN ISAI.

Slujba de comemorare va avea loc luni, 26 septembrie 2011, ora 14:00, la Biserica Ortodoxă de pe strada Renaşterii. Dumnezeu să-l odihnească în pace!

Ioana, Dan, Manuel, Marina, Corina

Purtăm în sufletele noastre amintirea anilor de odinioară, cu dor ne plecăm frunţile la mormântul iubitului nostru soţ, tată, frate, unchi, cumnat

POPI MORODAN CORNELIU,

astăzi la împlinirea unui an de când a plecat pe drumul veşniciei. Parastasul de pomenire va avea loc duminică, 25 septembrie 2011. Dumnezeu să-l odihnească în pace!

Familiile Popi-Morodan, Croitoru, Tuşa, Dociu

Se împlineşte un an de la trecerea în nefiinţă a celei care a fost scumpă mamă şi bunică,

DAN ZORCA

(născută TOMICI).

Nu te vom uita niciodată! Parastasul va avea loc la Biserica Ortodoxă Sârbă Centru, pe 25 septembrie 2011 ora 11:45.

Familia Dr. Sălăgean Mircea, Mihaela, Patricia, Roanna

Au trecut 40 de zile de lacrimi şi durere de când a plecat dintre noi iubitul nostru soţ, tată, fiu, frate şi cumnat

IOAN IACOBUŢ.

Parastasul de pomenire ca avea loc duminică, 25 septembrie 2011, ora 11,45, la Biserica Ortodoxă din Aradul Nou. Dumnezeu să-i odihnească în pace sufletul bun şi nobilă!

Soţia Gabriela şi fiica Xenia în veci nemângâiate

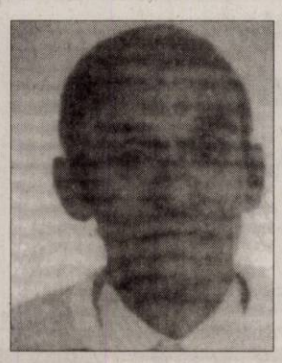

Timpul trece, tristeţea rămâne şi dorul de tine este tot mai mare, acum la 2 ani de când te-am condus pe ultimul drum dragul nostru

TOPOR IOAN.

Te păstrăm veşnic în sufletele noastre.

Soţia Tuţi; Copiii: Claudiu, Marius, Adrian, nurorile Claudia, Mihaiela, nepoţica Adriana

La 1 octombrie 2011 se împlineşte un an de la trecerea la cele veşnice a scumpei noastre

DAN ZORCA.

Dumnezeu să o odihnească în pace!

Familiile Arsenov Gheorghe şi Arsenov Branco

Pios omagiu şi duioase amintiri în memoria celui care a fost

PASCAL PAVEL

la împlinirea a două decenii de la trecerea în veşnicie. Dumnezeu să-l ierte!

Sora şi fratele

Comemorare mic. Mâine se împlinesc 6 luni de când ne-a părăsit cea mai iubită şi nepreţuită mamă, soţie, bunică,

CORNELIA LEMNARU.

Dumnezeu să fie cu tine!

Familia îndoliată

Pe 30 septembrie s-ar fi împlinit 30 ani de căsătorie, dar în loc să petrecem cu bucurie, cu durere nemărginită în suflet aşezăm acum un buchet de flori şi amintiri dragi, aprindem o lumânare cu lacrimile curgând pe obraji la mormântul celui care a fost

MORAR NICOLAE.

Niciodată nu te vom uita dragul şi iubitul nostru soţ şi tată. Slujba de pomenire va avea loc duminică, 25 septembrie 2011, ora 12:00, la Biserica Ortodoxă din Grădişte. Dumnezeu să te odihnească în pace!

Soţia şi copiii

Azi comemorăm 6 săptămâni de la trecerea în nefiinţă a scumpei noastre mame, fiice, bunici, a celei care a fost

MĂCIAN ANA.

Amintirea ei va rămâne veşnic în sufletele noastre. Parastasul va avea loc la Catedrala Nouă Podgoria, vineri 23 septembrie 2011, orele 17.30.

Familia îndurerată

S-au scurs 6 săptămâni respectiv 9 luni de când s-au ridicat la Cer sufletele celor care au fost

POPA DUMITRU

şi

POPA ROZALIA,

din Caporal Alexa.

Slujba de pomenire va avea loc sâmbătă, 24 septembrie 2011, ora 12.00, la Biserica Ortodoxă Grădişte. Dumnezeu să-i odihnească în pace!

Familia

Se împlineşte un an de la trecerea în eternitate a celui care a fost

Ing. BARNICIU LUCIAN DOREL.

Vei rămâne veşnic în amintirea mea. Dumnezeu să te odihnească în pace şi linişte! Comemorarea va avea loc sâmbătă, 24 septembrie 2011, ora 11:00, la Biserica Şega II.

Soţia îndoliată Ileana

Pe data de 24 septembrie se împlineşte un an de când draga noastră mamă şi bunică a plecat dintre noi

PETRUŢ MARIA.

Lacrimi, dor şi suferinţă/ Ai lăsat în urma ta/ Suflete pe veci rănite/ Care nu te vor uita/ Ne e dor de tine mamă/ Şi te plângem neîncetat/ Ai fost şi vei rămâne/ O mamă cu adevărat. O clipă de aducere aminte. Dumnezeu să te odihnească în pace!

În veci nemângâiată fiica Maria şi nepoata Cătălina

La doi ani de la plecarea în lumea umbrelor a dragului nostru soţ, tată şi bunic

PURCĂRIN FABIUS ROMULUS,

păstrăm în suflete aceeaşi tristeţe şi neuitare, acelaşi dor...

Familia

Anunţurile de deces se publică GRATUIT!

Amintesc celor care au cunoscut-o, 22 septembrie, 4 ani de la deces. După 50 ani de ani de convieţuire, m-a părăsit cea care a fost

CARAMAN ECATERINA.

Fie-i ţărâna uşoară!

Soţul îndurerat, Caraman

În 24 septembrie, iubitul meu soţ

OVIDIU EUGEN LEUCIAN

ar fi împlinit 65 ani

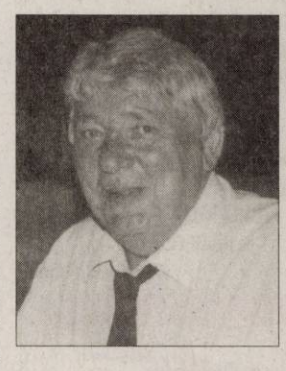

dacă firul vieţii lui nu s-ar fi rupt pentru totdeauna. Dumnezeu l-a luat însă în Împărăţia Lui pentru că era bun şi blând. Mulţumesc celor care, pentru o clipă îşi vor aminti de el şi îi vor aprinde o lumânare. Dumnezeu să-i vegheze şi să-i lumineze veşnicia!

Pe veci îndurerată, soţia Gabriela

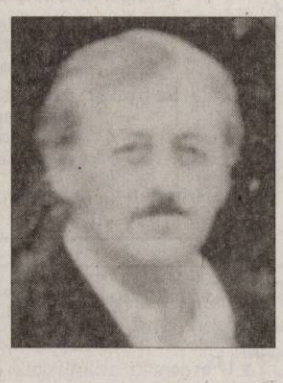

Au trecut 2 ani de singurătate şi tristeţe de când a plecat de lângă noi dragul nostru soţ şi tată

PAGUBĂ CORNEL.

Ai fost plin de viaţă, ai fi vrut să mai trăieşti, dar aşa ţi-a fost scris, pe cei dragi să-i părăseşti. Dumnezeu să-ţi dea odihnă veşnică, iar cei care te-au iubit nu te vor uita niciodată!

Soţia Cornelia, copiii Marius şi Mihaela

Au trecut 4 ani de când lacrimile noastre au început să curgă, de când cerul s-a deschis şi a primit un suflet bun şi blând

ROŞCA IOAN.

Vreau să cred că în Ceruri eşti alături de mama ta

ROŞCA ZORIOARA,

care în urmă cu 40 de zile a plecat la tine. Fie-vă memoria binecuvântată!

Cu durere în suflet toţi cei dragi vouă

Lacrimi şi flori la tristul mormânt al celui care a fost dragul nostru

Col. rez. SABĂU ALEXANDRU,

la 4 ani de la deces. Nu te vom uita niciodată!

Familia

Se împlinesc 4 ani de la plecarea dintre noi a celui care a fost soţ, tată, socru, bunic şi străbunic

PĂCURAR TEODOR.

Soţia Florica şi familia îndurerată

Cu durere anunţăm trecerea a doi ani de când bunul şi dragul nostru prieten, fratele meu,

HOREA BĂRBATEI

ne-a părăsit. Slujba de pomenire va avea loc sâmbătă, 24 septembrie 2011, ora 11:00, la Biserica Ortodoxă din Aradul Nou. Som uşor iubite Domn!

Familia Barta

În 24 septembrie 2011 se împlinesc 15 ani de tristeţe de la plecarea ofiţerului

HORVATH EMERIC.

Te vom păstra mereu viu în sufletele şi în gândurile noastre.

Soţia Elisabeta, fiica Ildikó şi ginerele Karli din Wiena

Când se stinge o lumânare o aprinzi din nou, dar când se stinge o viaţă o plângi mereu. Purtăm în suflet aceeaşi durere şi tristeţe la împlinirea a zece ani de când a plecat dintre noi

DINCĂ VASILE,

un părinte, bunic, socru şi soţ iubitor. Nu te vom uita niciodată!

Familiile Dincă şi Nicorici

Tristă şi neuitată rămâne pentru noi ziua de 14 Septembrie când în urmă cu un an ne-a părăsit fulgerător ce-a care a fost mamă, soacră, bunică şi străbunică

NĂSTACA DUMITREAN.

Dumnezeu să o odihnească în pace! Parastasul de pomenire va avea loc Duminică, 25 Septembrie 2011, ora 12.00, la Biserica din Bujac.

Familia

Lacrimile şi tristeţea din sufletele noastre nu o pot aduce înapoi pe cea care a fost draga noastră bunică

NEAGA ELENA.

Dumnezeu s-o odihnească! Dormi în pace!

Cu dor nemărginit comemorăm 10 ani de la despărţirea de cel mai iubit soţ, tată şi bunic,

ing. STANCA PETRU.

Parastasul în 24 sept. ora 12.00, la mormânt.

Malvina, Puşa, Ada şi Adi

Se împlinesc 10 ani de la plecarea dintre noi a celui care a fost om de omenie,

ZĂHOI GHEORGHE,

din Pâncota.

Dumnezeu să-l odihnească în pace!

Finii Cornel şi Mărioara

Se împlinesc 17 ani trişti de la decesul mamei

KOZANECZKI ROZALIA (BOBI DODO).

Fiul Béla

Şi cine-a spus că timpul vindecă durere/ Când şi acum noi plângem în tăcere/ Şi inima e-n doliu/ Şi-n suflet numai jale/ Şi lacrimile curg/ De 6 luni şiroaie/ Pentru scumpa noastră mamă, soacră şi bunică

DRAGALINA MARIA.

Nu te vom uita niciodată!

Fiicele: Mariana Ardelean şi Jeni Florea cu familiile

GARSONIERE

• **Vând garsonieră** confort I, bl 173 etaj III, cu gresie, faianţă parchet laminat, preţ 18.000 euro/negociabil. Telefon: 0745.967.311. 377222

• **Vând garsonieră** confort 1, 14.900 Eur/negociabil. Tel. 0747.052.048. 412456

• **Vând garsonieră** confort 2, 34 mp lux, 12.700 euro, www.prosper- imobiliar.com, 0755.079.999, 0740.202.921, 415718

• **Vând garsonieră** zona Kaufland. Preţ 20.000 Eur negociabil. Tel. 0744.643.288.422109

• **Vând sau** închiriez garsonieră zona Micălaca, lângă Profi. ☎0771.521.480, 0357/427.522. 385586

• **Vând urgent** garsonieră Micălaca, str. Săvârşin, et. 4, confort 1, cameră, bucătărie, baie, hol, balcon închis, 38 mp+ o altă încăpere cu intrare separată de 9 mp, preţ 17.800 Euro, negociabil, 0742.426.198. 405307

AP.1 CAMERĂ

• **Vând Ap.1** cameră Grădişte, lângă Piaţă, 0770.474.115, 0741.163.070; şi casă în Sântana zonă Centrală, 0741.706.014, 0357/889651. 414735

• **Vând Ap.1** cameră, Vlaicu- Poetului, 33mp, cameră, bucătărie, baie, balcon, hol, 21.000 Euro. Telefon 0742.456.769. 415511

• **Vând apartament** cu 1 cameră mare, bucătărie, baie cu vană, zona Podgoria, parter cu scurgere separată, telefon: 0724.216.964. 355619

• **Vând apartament** o cameră, bucătărie, baie, etajat, ultracentral, 22.000 Eur. Tel. 0744.550.793. 417478

AP.2 CAMERE-ARAD

• **Proprietar:Vând în** Arad Apartament cu 2 camere, mobilat,decomandat, confort 1, etaj IV din X,situat Central, lângă staţia de tramvai, dotat cu aer condiţionat, gaz metan(contor individual),contoare de apă, uşă de parchet, balcon închis. Informaţii:0749.141.583. 418816

• **Vând Ap.** 2 camere et. III, balcon mare 70 mp total, semidecomandat, zona Podgoria în curte la Pizza OK, termopane, uşă metalică, 48.000 Euro.Informaţii telefon 0722.609.755. 412427

• **Vând Ap.** 2 camere, Bl.X10, 4/4, mobilat, utilat, 0746.940.828. 423679

• **Vând apartament** central, parter stradal, ideal firme, 65.000 Euro, 0756.245.548. 412291

• **Vând apartament** cu două camere la Fortuna sau schimb tot cu două la UTA. Tel. 0770.213.525. 364336

• **Vând apartament** frumos 2 camere, decomandat, str.Imaşului 4/4, 34.500 Eur,0727.786.186. 415878

• **Vând apartament** în bloc nou, etaj I, 2 camere, parcare curte centrală proprie, zona Spital Judeţean. ☎0762.213.545. 405396

• **Vând apartament** ultracentral 2 camere, 100 mp, stare foarte bună, 41.500 Eur, 0721.706.902. 419758

• **Vând apartament** Vlaicu- Fortuna, etaj 1, super îmbunătăţit, 29.000 Eur/negociabil, 0749.934.617. 425635

• **Vând apartament** 2 camere, zona Centrală, liniştită garaj nedemolabil, cărămidă, termopane, termotecă, preţ negociabil, 0747.569.124, 0736.851.266. 388368

• **Vând apartament** 2 camere, P- ţa Spitalului, etaj I, amenajat, mobilat, 83 mp. Tel. 0744.577.990. 205162

• **Vând apartament** 2 camere, Romanilor, balcon mare, etaj 1/4, termopane, unele îmbunătăţiri, telefon: 0726.672.624, 33.000 euro/neg. 397946

• **Vând apartament** 2 camere, Miorita, 0735.361.380. 404579

• **Vând apartament** 2 camere, bloc nou, centrală proprie, parcare în curte, etaj I, II, III, str. Cocorilor nr. 5. ☎0762.213.545. 405396

• **Vând apartament** 2 camere, parter, Praporgescu, amenajat, centrală, gaz, preţ 49.500 euro, telefon. 0743.171.046, 0724.347.972. 412463

• **Vând apartament** 2 camere, lângă Hotel Parc, 60 mp neamenajat, 29.500 euro, www.prosper- imobiliar.com, 0755.078.888, 0755.077.777. 415718

• **Vând apartament** 2 camere central/ Episcopiei 92 mp, ultracentral, preţ: 44.000 euro. www.prosper- imobiliar.com, 0755.078.888, 0755.077.777 415718

• **Vând apartament** 2 camere, Grădişte, 2/4, bucătărie 10 mp, 24.500 Eur,0721.537.739. 415961

• **Vând apartament** 2 camere, central, 81 mp, etaj 1/1, garaj, boxă, 34.000 Eur negociabil. Tel. 0723.547.246, 0724.368.379. 425086

• **Vând apartament** 2 camere 60 mp, semidecomandat, str. Poetului, etaj 1, 29.000 Eur negociabil. Telefon 0723.547.246, 0724.368.379. 425596

• **Vând urgent** apartament 2 camere Vlaicu- Fortuna, et. 1/4.Preţ 26.000Euro neg. Telefon 0743.123.580. Fără Agenţii! 418650

• **Zona Subcetate,** apartament nou, 2 camere, zonă rezidenţială, mobilat şi utilat lux, preţ 47.000 Euro. Telefon 0744.630.176, 0748.070.708. 393541

AP.3 CAMERE-ARAD

• **Vând apartament** central, 3 camere+ mansardă, 45.000 Euro. Telefon 0756.245.548. 412289

• **Vând apartament** central, 180 mp locuibili, 95.000 Euro. Telefon 0756.245.548. 412290

• **Vând apartament** Samanta, 3 camere, utilat complet şi garaj zidit, zona Poliva-lentă. Telefon 0744.523.701. 372225

• **Vând apartament** 3 camere, Grădişte, 78 mp, etaj 4/4, decomandat, neamenajat, contorizat, apă, şi încălzire. Telefon: 0742.378.390, 0257/235.298. 391586

• **Vând apartament** 3 camere, A.Vlaicu, 71 mp, etaj III, 2 balcoane +boxă (exterior bloc cărămidă) telefon: 0744.189.63, 0257/243.750. 391609

• **Vând apartament** 3 camere, 2 băi, 102 mp, izolat termic, etaj I, în Micălaca 300, lângă facultate, sau schimb cu casă în Micălaca sau Grădişte. Informaţii telefon: 0746.825.901. 397946

• **Vând apartament** 3 camere, zona Boul Roşu, etaj 2/4, 74 mp, preţ 36.000 euro. Telefon: 0726.281.898. 405396

• **Vând apartament** 3 camere, teren 480 mp, 25.000 Eur, 0745.990.492. 408684

• **Vând apartament** 3 camere zona Fortuna, str. Predeal, Bl. 8, sc. C, ap. 14. Tel. 0770.452.758. 412507

• **Vând apartament** 3 camere, mobilat, Miorita, bloc 138, etaj 1/4. Telefon 0746.291.204. 413034

• **Vând apartament** 3 camere decomandat, etaj I, Podgoria, pretabil sediu firmă, preţ negociabil la vedere. 0744.510.406. 415577

• **Vând apartament** 3 camere, zona Piaţa Mare, etaj II, decomandat, 86 mp, neamenajat, 37.300 euro, www.prosper- imobiliar.com, 0755.079.999, 0755.076.666. 415718

• **Vând apartament** 3 camere, zona Micălaca 100, parter, semidecomandat, 80 mp, 34.000 euro, www.prosper- imobiliar.com, 0755.079.999, 0755.076.666. 415718

• **Vând apartament** 3 camere, Micălaca, Str. Beiuş, etaj II, decomandat, în faţa Bisericii, telefon: 0740.934.870. 418444

• **Vând apartament** 3 camere, suprafaţă de 60 mp, pe strada Stupilor, telefon: 0745.874.395. 427254

• **Vând urgent** apartament ultracentral etaj 1, 3 camere, 2 băi, bucătărie, 2 intrări, pivniţă, cămară alimente, dotat cu termotecă, aer condiţionat, utilităţi individuale, pretabil sediu firmă. Preţ 65.000 Eur/negociabil, 0771.223.799. 418721

AP.4 CAMERE-ARAD

• **Vând apartament** 4 camere, decomandat, termopane, etaj 9/10, 74 mp utili, zona Lebăda, preţ 28.000 euro, 0726.281.898. 427254

APARTAMENT LA CASĂ

• **Vând apartament** (vis- a- vis de Teatru) cu 2 camere mari, hol mare, bucătărie, baie, boxă, pivniţă complet renovat, cu centrală termică. Tel. 0257/282907, orele 17- 22. 422146

• **Vând apartament** la casă, 4 camere, 3 băi, Vlaicu, str. Şcoalei, 29.000 Eur. Tel. 0740.045.012. 408682

• **Vând apartament** ultracentral în casă (1 cameră, bucătărie, baie, cămară, boxă) fără imbunătăţiri, 0745.315.895. 353202

• **Vând apartament** ultracentral în casă (2 camere, bucătărie, baie, cămară, 2 boxe) S- 92 mp, fără îmbunătăţiri, telefon 0745.315.895. 353202

• **Vând apartament** ultracentral în casă (2 camere, bucătărie, baie, boxă) totul nou, izolat exterior. 0745.315.895. 353202

CASE-ARAD

• **PF. vând** urgent casă zona P- ţa Sârbească D+P+anexe. Tel. 0726.065.268. 415564

• **Vând casă** cu grădină mare în Grădişte, Str. Orion Nr. 30. Informaţii telefon 0740.512.942. 377552

• **Vând casă** familiară cu curte, 200 mp, 4 camere+ dependinţe, 150 mp, la 5 minute de teatru, 0755.437.192. 395168

• **Vând casă** frumoasă în cartierul Funcţionarilor, 0728.171.979, 0757.594.668. 412453

• **Vând casă** mare, Confecţii, după ora 17:00, telefon: 0741.337.861. 418444

• **Vând casă** Mureşel mansardă în curte, toate utilităţile, 72.000 euro/neg., 0741.565.573. 397934

• **Vând casă** str. Ceahlău, SC=130 mp, ST=370 mp, intrare comună, încălzire pe gaz. Preţ 85.000 Eur/negociabil, 0744.702.885, 0741.150.068. 405422

• **Vând casă** tip vilă compusă din două apartamente. Acceptăm variante. Telefon 0766.673.531, 0257/276553. 398736

• **Vând casă** ultracentral, 5 apart. (8 cam, 5 bucătării, 4 băi, cămară, debara, terasă, pivniţă) S.t- 490 mp, 0745.315.895. 353202

• **Vând casă** ultracentral, ST=500 mp, curte singur, variante, 0753.751.791. 425860

• **Vând casă** 3 camere, bucătărie, baie, antreu, intrare auto, garaj, singur în curte, teren total 364 mp, zona Poliţia Judeţeană Arad. Telefon 0744.589.974. 393508

• **Vând 11** ha teren cu sălaş lângă Han, curent trifazic, livadă pomi, pescărie, 0744.577.990. 204954

• **Vând/ Schimb** cu Ap. 1- 2 camere et. 1- 2, Alfa+diferenţă, casă 2 camere mari, bucătărie, antreu, baie, cămară, garaj, curte comună, 45.000 Euro negociabil zona Biserica Sârbească. Persoană Fizică. Telefon 0745.263.226. 425975

• **Vând/închiriez clădire** 3 nivele, Bd- ul Decebal, fostul Inspectorat Şcolar, 0732.601.611. 427254

• **Vând:casă Central,** 3 camere, singur în curte, toate utilităţiile, 47.000Euro neg.Informaţii telefon 0755.962.255, 0752.625.558. 425980

• **Vand casa** cu 2 camere, bucatarie, baie, camara, terasa cu gradina 720mp, toate utilitatile, tel 0742332453 424037

CASE-JUDEŢUL ARAD

• **Vând (schimb)** casă, Macea, 4 camere, baie, anexe.Telefon 0722.227.413. 412406

• **Vând casă** comuna Vladimirescu la cheie, curte, amenajată mare. Număr telefon: 0755.343.558. 353022

• **Vând casă** cu etaj, baie, apă, multe anexe, grădină, Chelmac. Tel. 0749.436.782. 419581

• **Vând casă** la roşu an 2011, Livada, cartier vile, 19.000 Eur, 0745.261.530. 412504

• **Vând casă** la 10 km de Arad, 3 camere, baie, bucătărie, încălzire centrală.Telefon 0733.957.296. 423435

• **Vând casă** mare Chişineu- Cri 5 camere, anexe, gaz, apă- canal, pretabil spaţiu comercial. Telefon 0733.673.675. 360529

• **Vând casă** modestă, 2 camere, în Curtici, hol, garaj, grădină 600 mp, ocupabilă imediat, 15.000 euro, telefon: 0733.552.465. 426848

• **Vând casă** nouă în Zimand Cuz. Preţ la vedere, 0723.627.690. 426027

• **Vând casă** în comuna Socodor, la strada prinicipală, suprafaţă totală 1.800 mp, (curte+grădină), construcţie din cărămidă, preţ negociabil. Telefon: 0733.946.698. 388342

• **Vând casă** în comuna Grăniceri judeţul Arad. Tel. 0257/353077, după ora 16 sau 0257/219330. 391587

• **Vând casă** în Cuvin de locuit sau vacanţă, 2.100 teren cu pomi fructiferi, vie, fântână cu hidrofor, mobilată, 1200 mp gazon, 58.000 Eur. Tel. 0721.905.105. 424006

• **Vând casă** în Felnac ocupabilă imediat.Telefon 0744.568.804. 423926

• **Vând casă** în loc.Călugăreni, complet utilată şi mobilată.Informaţii telefon 0740.111.930. 423459

• **Vând casă** în Sântana, 3 camere, bucătărie, baie. Tel. 0771.513.845. 412517

• **Vând casă** în sat Buhani nr 56 comuna Dezna, 876 mp, preţ negociabil. Telefon 0746.099.868. 418444

• **Vând casă** în Vladimirescu, 590 mp, preţ negociabil, 48.000 Euro. Telefon 0728.144.898. 404533

• **Vând casă** 3 camere, cu grădină mare plus anexe, în com. Tauţ, sat Nadăş. Utilităţi: apă curentă, gresie, parchet, preţ negociabil, 20.000 Euro, accept şi variante. Informaţii telefon 0732.947.689. 409596

• **Vând casă** 5 camere, bucătărie, baie, cămară, anexe, grădină 2.000 mp, situată pe colţ, 2 intrări, sat Cuvin, nr. 533. Telefon 0257/461696, 0753.477.891. 403991

• **Vând sau** schimb avantajos casă mare în loc. Căpâlnaş. Telefon 0742.653.018. 361261

• **Vând/schimb cu** apartament 2 camere central etaj I- II, casă 3 camere, mansardă, balcon, 2 bucătării, baie, 2 coridoare, living, garaj, zugrăvit recent, termopane, grădină 1.000mp, în Curtici, 45.000 Eur/negociabil, 0752.425.210. 419313

GHENAU TRADE

Ferestre si usi din profile PVC cu sticla termopan

- 3 rate lunare fara comision
- plasa fixa antiinsecte gratis
- transport si montaj gratuit
- gama larga de nuante si modele

REHAU GU BKS GUARDIAN

ARAD : B-dul Aurel Vlaicu nr: 159
tel /fax : 0257-260 . 042
mobil: 0769 - 048 . 018; 0728 - 983 . 375

ANIVERSĂRI

Îţi trimit din depărtare pe o rază de soare o floare şi pe o mică păsărea îţi trimit dragostea mea, iar pentru **cei 46 ani îţi spun dragă:**

La Mulţi Ani!

Pentru cel mai frumos, bun şi iubit soţ

NELU MOŢ (MAROLA),

din Curtici.

Te iubesc, Adina

La nunta de aur le dorim minunaţilor noştri părinţi

HERCZEG EMERIC

şi

ETELCA

multă sănătate, putere şi zile prospere.

Vă iubim mult şi vă îmbrăţişăm cu drag:

nepoata Anita, fiica Delia, fiul Petrică şi ginerele Franţi

SC ERGAD TECHNOLOGY SRL

Arad, str. Pădurii nr. 24, firmă cu capital integral italian care activează în domeniul industriei electronice

ANGAJEAZĂ

TEHNICIENI ELECTRONIŞTI:

Pentru control şi reparare plăci electronice cu tehnologia SMD şi montarea componentelor în SMD

Cerinte: Experienţă
Cunoaşterea limbii italiene
Cunoaşterea şi capacitatea de a citi schemele electronice;
Capacitatea de a suda componentele SMD;
Disponibilitate pentru deplasări în Italia.
Vârsta maximă 40 de ani.
Se vor specifica în curriculum vitae experienţele de muncă în domeniul electronicii

FEMEI ŞI BĂRBAŢI PENTRU MONTAREA COMPONENTELOR ELECTRONICE:

Cu experienţă în cositorirea plăcilor electronice şi control de calitate.

Cerinte: Cunoştinţe de producţie/asamblare/sudare plăci electronice.
Disponibilitate pentru deplasări în Italia.
Vârsta maximă 40 de ani.

Se oferă: pachet salarial atractiv
decontare transport tramvai
tichete de masă din prima zi
pregătire profesională în condiţii optime, la standarde internaţionale

Trimiteti CV la adresa: otilia.dimeny@ergad.com sau prin fax 0257-306194

(391585)

S.C. CIVITAS PSG S.R.L.,

lider în domeniul serviciilor de pază,

angajează **ŞEF DE OBIECTIV** în condiţii avantajoase.

CV-urile se trimit la adresa dorobantu@civitaspsg.ro

(H-459435)

Firma Karpelle International

Angajăm

confecţionere calificate

cu experienţă şi persoană pentru croit.
Salariu motivant.

Detalii la telefon 0788435885 - Bianca Bahrin

(H-346066)

sc Lidia srl Arad

Angajează de urgenţă

CONFECŢIONERE cu experienţă în domeniul textil

la următoarele maşini: triplok; liniară; uberdek; butonieră

Informaţii: 0722139015; 0721389647; 0257250078

(395356)

SC TECNOWIND EAST EUROPE SRL

angajeaza

Operator linie montaj hote bucatarie Informatii la nr. : 0757-110152 intre orele 08 -16

Operator departament mecanic Informatii la nr. : 0757-110151 intre orele 08 -16

Tel: 0257-211188 Fax: 0257-211189

(426295)

aradjob.ro

Carrefour Arad

angajează

Personal pentru functia de lucrator comercial.

CV-ul poate fi lasat in incinta hypermarketului la biroul Receptie Clienti sau e-mail:cristina_pojega@carrefour,

fax: 0257 / 201896

(426001)

EVIDENŢIAZĂ-TE!

Talon valabil până în 30 septembrie 2011

Text: **DATA apariţiei:**.....

.....

.....

.....

.....

.....

.....

.....

Date personale:

Nume şi Prenume:

Telefon:

Buletin de identitate:

TALON + PREŢUL CATEGORIEI AFERENTE

Anunţurile se preiau zilnic, la ghişeu, până în ora 16[00], după această oră, se pot prelua doar prin intermediul sistemului online de preluare al anunţurilor disponibil pe www.jurnalaradean.ro . Anunţurile de mică publicitate din Jurnal Arădean se publică pe baza talonului din ziar

Redacţia nu îşi asumă responsabilitatea pentru conţinutul anunţurilor de mică publicitate!

JURNAL ARĂDEAN

CASE-ALTE JUDEŢE

• **Vând urgent** în Battonya (Ungaria) zonă centrală, 2 case alăturate, confort sporit, 4 respectiv 2 camere cu garaje şi anexe, str. Hunyadi 43- 45A. Telefon: 0036- 30- 398- 0999, 0036- 30- 265- 6656. 414612

CASE DE VACANŢĂ-JUD ARAD

• **Vând casă** de vacanţă la Covăsânţ (Ciocuţa), 7.000 Euro, ☎0747.710.199, ☎0257/385066. 340509

CASE DE VACANŢĂ-ALTE JUDEŢE

• **Case şi** terenuri- intravilan BATTONYA, ieftin, toate utilităţile, PersoanăFizică, 0722- 257409. 371866

VILE-ARAD

• **Vând vilă** deosebită cu grădină cu vie şi pomi fructiferi, în Ghioroc. Telefon 0740.512.942. 377548

• **Vând vilă** în Cartierul Rezidenţial în Grădiştе. Informaţii: 0740.517.213. 283151

VILE-JUDEŢUL ARAD

• **Vând vilă** (P+M), 223 mp, comuna Dorobanţi, în roşu, geamuri şi uşi termopan, 1410mp, 33.000 Eur (eventual schimb cu casă 3 camere, maximum 20 km de Arad (Zădăreni- Felnac). Tel. 0723.631.020. 412570

• **Vând vilă** 25 km de Arad, toate utilităţile, teren mare, livadă mare. Merită văzută! Posibilitate de plată în 2 rate. Telefon: 0755.402.588. 414612

SPAŢII COM-ARAD

• **Închiriez post** manichiură şi coafură (frizerie), zona Vlaicu. Tel. 0743.283.544. 425319

• **De vânzare** sau închiriere casă cu afaceri ex: alimentară, spălătorie, vulcanizare, laborator în Micălaca, 1.000 mp, preţ negociabil, zonă centrală. Telefon ☎0751.459.461. 409616

• **S.C. închiriază** hala industrială pentru producţie sau depozitare în suprafaţă de 1000 mp situată în Arad pe Calea Bodrogului nr. 2- 10. Telefon 0720.444.035, 0727.200.219. 420461

• **Vând spaţiu** comercial 14 mp, demisol, lângă Tribunal. Informaţii după ora 16. Tel. 0749.112.133. 425436

• **Vând 2** hale mici. Telefon: 0746.178.999, 0722.542.103. 405633

• **Vând/ închiriez** spaţiu comercial 100 mp, Piaţa Avram Iancu, ☎0257/216.836. 427254

• **Vând/închiriez spaţiu** zona Micălaca lângă Universitate, 134 mp, 59.000 euro sau 300 euro/lună. 0720.276.455. 418444

• **11.500- mp şoseaua- NĂDLAC,** FS mare, Proiect- HOTEL, utilităţi, 0722- 257409. 371867

TERENURI LOCAL

• **Ocazie!!!Vând teren** 17.000 mp situat în Arad, str. 6Vânători (lângă reprezentanţa KIA) front stradal 86 m, utilităţi, preţ negociabil. Telefon: 0729.075.031. 388342

• **Vând loc** de casă, Arad. Preţ negociabil, Bujac. Tel. 0721.795.296. 412935

• **Vând parcelă** 2.500- 3.500 mp lângă centură, curent electric, PUZ aprobat pentru construcţii comerciale şi servicii, 0732.733.623. 388774

• **Vând parcelă** 8.000- 15.000 mp, la centură, cu PUZ aprobat pentru construcţii comerciale, servicii industriale, curent electric, 0732.733.623. 391118

• **Vând teren** agricol zona Aeroport- Ceala, 3.5 hectare, preţ negociabil, telefon: 0744.577.738. 414526

• **Vând 281** mp, în Gai, strada M.Manole 25, FS 16 ml, 50 euro/mp, 0729.155.499. 377241

• **Vând 5** ha teren pentru construţii hale, depozite, PUZ aprobat, curent electric, 82m, front la centură, 0732.733.623. 388633

• **Vând 719** mp pe colţ în Gai, strada Corcheş 44, 90.000 euro/negociabil. 0729.155.499. 377241

• **VAND tren** 900 mp str.TABACOVICI nr.31 tel.0756495707 246289

TERENURI JUDEŢ

• **Vând foarte** ieftin teren intravilan, Secusigiu, 1440 mp, 0724.134.170. 415673

• **Vând loc** casă, aproape de centru, Chişineu- Criş, toate utilităţile. Tel. 0754.912.525, 0258/779005. 391380

• **Vând loc** de casă în Curtici, 800 mp, str. Mărăşeşti 5, front stradal 18 m, apă, gaz, curent la stradă, preţ 7000 euro. Telefon: 0733.552.465. 427254

• **Vând locuri** de casă 500 mp, localitatea Livada, FS=21 ml, cu C.F., 0741.231.213. 418786

• **Vând teren** (fostă vie) S= 4894 mp, Valea Crucii, Pauliş, 0745.315.895. 353202

• **Vând teren** agricol cu frimă, compact 38ha, Pecica, 3000 euro/ha, fix, www.prosper- imobilar.ro, telefon: 0755.077.777. 418444

• **Vând teren** arabil în Bodrogul Vechi 3 ha, 9000 euro, telefon: 0751.238.210. 409308

• **Vând teren** extravilan cu baltă, fostă balastieră, 35.000 Eur, 0744.280.849. 408237

• **Vând teren** Vladimirescu, 500 mp, cartier nou, 8300 euro, 0748.144.548. 409294

• **Vând teren** 2,3 ha, Sânleani, 2000 Eur/ha, 0744.849.390. 419597

• **Vand teren** pentru casa, 500mp, la intrare in Zimand Cuz, 10 euro mp, tel.0742332453 398750

IMOBILE CHIRII

• **Închiriez Ap.2** camere Vlaicu nemobilat. Telefon 0740.181.669. 397895

• **Închiriez Ap.2** camere zona Podgoria în curte la Pizza OK (Macul Roşu), 180Euro+garanţii, 0722.609.755. 412431

• **Închiriez Ap.4** camere complet mobilat, utilat modern, zona Uta- Vlaicu.Telefon 0757.461.589. 377359

• **Închiriez apartament** ultracentral în casă (1 cameră +dep) mobilat+ utilat, 0745.315.895. 353202

• **Închiriez apartament** 2 camere, zona Podgoria, mobilat şi renovat pe termen lung. Informaţii la d-na Tulcan: 0257/231.373, 0727.809.492. 371965

• **Închiriez apartament** cu două camere, cartier Alfa, etajul 1, mobilat. Informaţii telefon 0745.852.676, 0753.511.725. 384768

• **Închiriez apartament** 4 camere, ultralux, mobilat modern, totul nou, Micălaca, 450 euro, 0756.056.780. 397946

• **Închiriez apartament** 2 camere, semidecomandate, dependinţe, mobilat, zona Vlaicu- Fortuna, telefon: 0747.809.848. 397946

• **Închiriez apartament** 2 camere, nemobilate, Revoluţiei 24, etaj I, balcon 4.5 m înălţime interioară, vedere spre centru, Polivalentă, Catedrală, excelent pentru sedii firmă, birouri, cabinete. Informaţii 0747.604.617. 405633

• **Închiriez apartament** 2 camere Micălaca 500, mobilat, utilat cu tot ce trebuie, inclusiv climă, termopan, preţ 160 Euro, negociabil. Telefon 0741.121.179. 404648

• **Închiriez apartament** 3 camere, central, 200 Euro, 0756.245.548. 412288

• **Închiriez apartament** 4 camere, zona A.Vlaicu, 200 Eur+garanţie, 0742.522.366, 0749.978.978. 412444

• **Închiriez apartament** 2 camere Fortuna, mobilat, aragaz, frigider, maşină spălat, televizor, 170 Euro, 0723.600.510. 412529

• **Închiriez apartament** zona Intim, 2 camere, mobilat şi utilat modern. Tel. 0740.171.966. 412886

• **Închiriez apartament** 3 camere, mobilat, utilat modern, la Z27, cu centrală. 0758.747.696. 414612

• **Închiriez apartament** 3 camere, utilat, decomandat, contorizat, 2 băi, cămară, lângă facultatea Aurel Vlaicu, 200 eur+200 eur garanţie. 0723.052.187, 0729.939.054. 415577

• **Închiriez apartament** 1 cameră, confort 1, mobilat, Grădişte, lângă pod, 100 Eur/lună+garanţie. Telefon 0257/276620, 0726.771.241. 419034

• **Închiriez apartament** 4 camere, Micălaca, Maranata, bl. 301, etaj 1, modern amenajat, la preţul de 300 euro+garanţie pentru studenţi. Tel. 0741.158.777, 0728.938.777, 0357/427436. 419402

• **Închiriez apartament** 3 camere la bl. 303, parter, decomandat la 250 Eur/neg.+garanţie, pentru studenţi. Tel. 0741.158.777, 0728.938.777, 0357/427436. 419409

• **Închiriez apartament** Miorita pentru studenţi, 3 camere, decomandat, 2 băi pe termen lung, la preţul de 250 euro/neg.+garanţie. Tel. 0741.158.777, 0728.938.777, 0357/427436. 419411

• **Închiriez apartament** 1- 2 camere, mobilat, ultracentral, în spate la Mc Donald's 0721.825.890. 426848

• **Închiriez cameră** la casă+spaisz 300 Ron+Garanţie, zona Vlaicu. Sunaţi Sâmbăta. Telefon 0357/413356. 424586

• **Închiriez cameră,** bucătărie, central, pentru eleve, studente, B- dul Decebal, 0745.773.817. 412567

• **Închiriez casă** Grădişte, singur curte, toate utilităţile, mobilată, 0745.529.503.393730

• **Închiriez garsonieră** central, renovată şi mobilată modern. Telefon 0741.015.910. 409605

• **Închiriez garsonieră** în Grădişte, termen lung. Tel. 0740.172.327. 419577

• **Închiriez pe** termen lung apartament 2 camere, Alfa, parter, recent renovat, termopan, bucătărie utilată, TV. Telefon 0720.004.459. 412294

• **Închiriez pentru** studentă apartament 1 cameră, Romanilor, 350 lei, 0730.867.875. 418768

• **Închiriez sau** vând apartament 2 camere, strada Eminescu. Tel: 0744.784.910. 414612

• **Închiriez sau** vând apartament două camere, decomandate, P- ţa Mică, 0749.066.086. 419340

• **Închiriez urgent** garsonieră mobilată, gaz, satelit, frigider, televizor, 0751.382.017, 0257/380344. 412476

• **Închiriez(ofer) garsonieră** confort I, Miorita, Micălaca, utilată, 0741.243.637, 0357/802294. 412442

• **Închiriez/ofer apartament** 1 cameră, central, nemobilată, 120 Eur, 0722.837.714, 0722.709.493. 419019

• **Caut chiriaş** urgent, o familia serioasă, o cameră cu bucătărie, mobilată, Arad, Oituz 200. 0751.469.161. 415535

• **Dau în** chirie apartament complect mobilat, utilat modern, două camere, 0722.295.349. 371837

• **Dau în** chirie apartament 2 camere, baie, tot confortul, aranjat modern, la casă în Grădişte. Informaţii tel 0749.596.800. 398810

• **Dau în** chirie apartament 3 camere, decomandat, mobilat, etaj 2, zona Aradul Nou. Tel. 0722.698.035. 422197

• **Dau în** chirie cameră demisol intrare separată, amenajat modest. Preţ foarte convenabil. Telefon 0357/409425, 0743.539.844. 425580

• **Dau în** chirie casă central, cu grădină. Tel. 0257/210613. 412451

• **Dau în** chirie garsonieră mobilată, preţ accesibil. Informaţii: 0740.978.151. 396403

• **Dau în** chirie garsonieră mobilată. Preţ accesibil. Informaţii: 0740.978.151. 417485

• **Ofer spre** închiriere casă, singur în curte, toate dependinţele, acces auto, 0740.099.621. 385586

• **Ofer spre** închiriere apartament 2 camere, parter, amenajat, centrală, gaz, bun pentru birouri, locuinţă. Telefon: 0743.171.046, 0724.347.972. 412463

• **Ofer spre** închiriere apartament 2 camere, bloc parter, nemobilat, Micălaca, complet contorizat, chirie 100 euro+ 200 euro garanţie. Telefon: 0720.869.613. 418223

• **Ofer spre** închiriere garsonieră în Timişoara, cartier studenţi. Tel. 0724.382.626. 425192

• **Pensiune 3** ☆☆☆oferă cazare pentru grupuri de minim 2 persoane, lunar, 600 lei/persoană. ☎0751.866.774. 352642

• **Primesc elev** (băiat) în gazdă, zonă centrală. Tel. 0257/235958. 418726

• **Primesc o** fată în gazdă. Tel. 0257/218984, 0749.381.079. 415749

SPAŢII COM-ARAD

• **Închiriez scaun** de frizerie şi coafură într-un salon de înfrumuseţare. Informaţii 0745.456.222. 415527

• **Închiriez spaţiu** comercial ultracentral. Tel. 0722.344.810. 412883

• **Închiriez spaţiu** comercial Revoluţiei 97 mp, 990 euro/lună. 0744.568.885. 418444

SPAŢII COM-JUDEŢUL ARAD

• **Închiriez spaţiu** central Chişineu- Criş, cu toate utilităţile. Telefon 0258/779005, 0754.912.525. 391379

SCHIMB LOCUINŢE-ARAD

• **Schimb (vând** 64.000 Eur), casă central, 3 camere cu casă Aradul Nou sau Pârneava. Tel. 0735.968.564. 398958

• **Schimb apartament** 2 camere, zona centrală, garaj cărămidă nedemolabil, termopane, termotecă, cu apartament 1 cameră plus diferenţă. 0747.569.124. 388368

AP. 1 CAMERĂ-ARAD

• **Cumpar apartament** 1- 2 camere central, 300, miorita, tel 0770249532,PF 358519

AP.2 CAMERE-ARAD

• **Cumpăr apartament** 2 camere, zona Maiakovski Polivalentă Praporgescu, 0720.276.455, 0749.337.580. 418223

TEREN-ARAD

• **Cumpăr teren** în cartierul Gai, cu sau fără construcţii. Telefon: 0746.178.999, 0722.542.103. 405633

OFERTE LOCURI DE MUNCĂ

• **Alimentară P- ţa** Catedralei angajează vânzătoare, casierite, studii medii experienţă, 0726.227.377. 415506

• **Angajăm barman** la sat lângă Lipova. Asigurăm locuinţă permanentă. Telefon: 0743685629. 415574

• ☆**Angajăm barmană,** zona Vlaicu. Informaţii la ☎0740.661.596. 389778

• **Angajăm brutari** cu experienţă. Telefon: 0257/212.829, 0740.091.727. 415553

• **Angajăm bucătar,** ajutor bucătar, ospătar, barman, telefon: 0731.518.783, 0752.014.124. 427254

• **Angajăm colaborator** în medie 1 oră/zi cunoscător de limbă engleză şi germană în vederea corespondenţei cu clienţii externi. Telefon: 0257/276.130. 425977

• **Angajăm feliatori** pâine şi şofer distribuitor cu experienţă. Telefon 0744.875.054. 417480

• **Angajăm instalatori** cu experienţă, salar în funcţie de performantă. ☎0744.556.869. 414575

• **Angajăm la** Mall ospătărite, bucătari, ajutor bucătar, langoşărese. Telefon: 0726.120.260. 415570

• **Angajăm muncitoare** producţie Sânicolaul Mic. Salar atractiv. Informaţii: 0257/206211. 417083

• **Angajăm patisiere** calificate cu experienţă. Salariu atractiv. Informaţii tel. 0728.329.100. 417481

• **Angajăm personal** pentru locurile de joacă: Gemi Center şi Ziridava. 0744.617.998. 412499

• **Angajăm tâmplari** maşinişti şi montatori schelete. Telefon: 0744.185.053. 426197

• **Angajăm urgent** croitorese cu experienţă în domeniul retuşurilor. ☎ 0732.997.228. 409299

• **Angajăm vânzătoare** cosmetice la Galeria Mall cu domiciliu în Vlaicu şi experienţă. Telefon: 0766.519.612. 425569

• **Angajăm vânzătoare** mezeluri, cu experienţă. Telefon: 0723.128.386. 415553

• **Angajăm zidari** cu calificare şi experienţă. Tel. 0723.291.873. 415698

• **Angajez şofer** B.C.E.D. pentru transport persoane. Telefon: 0744.785.514. 426013

• **Angajez şofer** camion 7,5 Tone intern. Telefon 0721.776.467, 0723.839.491. 426369

• **Angajez şofer** categoria C+E cu autorizaţie ISCIR macara. 0744.577.050. 424646

• **Angajez şofer** la Fast- Food pt. livrări domiciliu.Telefon 0743.038.433. 424900

• **Angajez şofer** pentru Franţa cu cazare. Tel. 0757.128.997. 425256

• **Angajez şofer.** Informaţii: Ciurari Paulet, Ghe. Doja nr. 197, Arad. 425725

• **Angajez bărmăniţă.** Informaţii telefon: 0722- 668- 018. 427086

• **Angajez barman(ă)** zona Vlaicu, telefon: 0745.102.375, 0257/274.959. 424643

• **Angajez brutar.** Informaţii la telefon: 0723.178.493. 409299

• **Angajez femei** pentru curăţenie. Telefon 0740.231.831. 425564

• **Angajez la** Sânleani sortatori deşeuri reciclabile. Tel 0722.315.686, 8- 15. 409835

• **Angajez manipulant** materiale de construcţii cu experienţă de stivuitorist.Telefon 0729.971.070. 424597

• **Angajez mecanic** auto- vulcanizator, tichete de masă, salar bun! Telefon: 0744.604.022. 426558

• **Angajez personal** covrigărie vânzătoare şi modelatori aluat. Tel 0753.119.801. 427254

• **Angajez spălător** auto cu experienţă, zona Micălaca- Abrud, urgent, 0749.598.780. 418966

• **Angajez vânzătoare** cu experienţă pentru supermarket Vlaicu. Telefon 0728.327.688. 423640

• **Angajez vânzătoare** fast- food. Telefon 0770.366.597. 423589

• **Angajez vânzătoare** la magazin alimentar non- stop. Rog C.V. Tel: 0785.944.087. 409312

• **Angajez vânzătoare** pentru covrigărie. Telefon 0742.121.444. 415033

• **Angajez zidar,** zugrav, muncitori necalificaţi, disponibili şi Duminica la lucru, 0744.126.128 423278

• **Caut băieţi** pentru montaj tâmplărie PVC.Telefon 0769.048.018. 414688

• **Caut profesor** de limba germană, lângă o fetiţă de 8 ani. 0728.728.345. 412481

• **CLC.N.POŞTA ROMÂNĂ** S.A. OFICIUL JUDEŢEAN DE POŞTĂ ARAD Angajează muncitoare necalificată- îngrijitor curăţenie cu jumătate de normă.Relaţii la sediul OJP Arad, P- ţa Gării, Nr.3, D- na Oprea Monica, Tel. 0756.127.831. 426139

• **Companie naţională** de securitate angajăm agenţi de pază. Informaţii. 0740.136.014. 418271

• **Firmă curăţenie** angajăm menajeră vilă şi femei de serviciu. ☎0753.388.488. 377209

• **Firmă de** construcţii angajează muncitori finisori. Telefon: 0728.890.470. 414527

• **Firmă de** curăţenie angajăm administrator societate comercială. Telefon 0753.388.488. 426261

• **Firmă Profesională** de curăţenie angajează femei şi bărbaţi.Telefon 0257/270606. 414613

• **Firma curatenie** angajam personal 500 RON NET, zilnic 08.00- 11.30, zona Galleria Mall. Telefon: 0770 119 322 425485

• **Hotel angajăm:** cofetar cu experienţă, cameriste, personal curăţenie. Telefon 0372.578.805. 424205

• **Restaurant italian** caută ospătară cu experienţă, maxim 30 ani, 0755.314.470.412892

• **S.C. angajează** şofer profesionist, categoria C+E, pentru transport mărfuri intern- extern cu camioane frigorifice 20 tone. Detalii la telefon: 0742.208.855. Vă rugăm trimiteţi C.V.- ul la fax: 0257/270.994. 418652

• **S.C. angajează** zugravi, faianţari, rigipsari şi dulgheri cu experienţă. 0721.242.476. 425273

• **Sală jocuri** angajează barmane, operatoare jocuri. Salar avantajos, 0740.407.410, 0721.541.741. 412435

• ☆**Societate Comercială** angajează persoană pentru departamentul Marketing. Se solicită experienţă în domeniu. Limbă străină engleză. C.V.- ul se trimite pe mail la adresa: rommayer@yahoo.com. 409268

• **Societate comercială** angajează instalator sanitar. Tel. 0723.246.021. 424582

• **Tapiţerie angajăm** montatori, tâmplări, manipulanţi. Info 0257/349155. 412484

CERERI LOCURI DE MUNCĂ

• **Expert contabil** caut de lucru (timp partial), 0726.355.410, 0357/410823. 427293

PRESTĂRI SERVICII

• **Încheiem contracte** pentru colectarea selectivă a deşeurilor reciclabile. Telefon 0722.315.686. 410243

• **A A** Acord Garanţie 2 ani reparaţii maşini spălat,0744.241.398, 0357/401569,0257/259146. 412452

• **A Acord** garanţie, repar maşini spălat automate, frigidere, domiciliul clientului, 0257/274600, 0745.395.282. 412873

• **Acord garanţie** reparaţii maşini spălat automate, domiciliu sau atelier, 0745.997.066. 409626

• **Ana- Frig repară** frigidere, congelatoare la domiciliu, ☆garanţie 1 an! ☆ Informaţii 0257/210.420, 0745.967.198. 191899

• **Execut zidărie,** tencuieli, zugrăveli, rigips, termoizolaţii, acoperişuri, renovări, consolidări, 0740.696.157. 405207

• **Executăm zugrăveli,** tencuieli, gresie, faianţă, izolaţii, zidărie. Telefon: 0728.172.700. 414612

• **Nou!!! Sală** de nunţi, botezuri, evenimente, 100- 400 locuri, parcare privată, tot confortul. Reducere 20% pentru toate evenimentele din 2011! Rezervări la telefon: 0746.056.735. 412807

CONSTRUCŢII

• **Balast, nisip,** sorturi, orice cantitate, duc molozul, factură, judeţ 0745.036.969, 0722.389.480. 218952

• **Vând ţiglă** din demolare şi cărămidă.Telefon 0744.568.804. 423869

• **Vând ţiglă,** vechime 15 ani. Tel. 0762.121.669. 412922

• **Vând lemne** de foc tăiate. Tel. 0724.652.421. 398478

• **Vând lemne** foc esenţă tare. Telefon 0752.661.957, 0722.643.354. 383636

• **Vând lemne** foc esenţă tare, întregi şi tăiate. Telefon 0755.251.381. 412292

• **Vând lemne** foc tăiate, crăpate, esenţă tare. Tel. 0721.592.572. 412649

• **Vând sobe** teracotă noi, 21 modele, str. Conta 1. Telefon ☎0744.523.701, ☎0751.083.195. 372230

AUTO ROMÂNEŞTI

• **Vând caroserie** nouă Dacia 1310, plus toate accesoriile noi, 0744.397.162. 393522

• **Vând Dacia** Solenza 2003, benzină+gaz, 1600 Eur. Tel. 0726.310.337. 424753

AUTO STRĂINE

• **Vând Mazda** Rx8 2005 lux, 10.000 euro sau schimb cu imobiliare (12.500 euro) telefon: 0755.746.544. 418444

• **Vând Mercedes** A 160- CDI, an 2002, 1700 cm2, consum 4,5- 5,5 l, climă, MP3, etc., 5.600 Eur/negociabil. Tel. 0721.905.105. 423967

• **Vând Opel** Vectra an 1992, benzină şi ţevi solar coarde, 0745.532.061. 412481

• **Vând Opel** Vectra Volkswagen transport. Telefon 0731.347.875. 426017

• **Vând Renault** Simbol, an 2011, toate dotările, 2.000 km, 0744.427.876. 418740

• **Vând Toyota** Corolla XL, 1900 Eur. Tel. 0723.719.667. 419594

• **Vând Volkswagen** Fox 1,2 benzină 2005, gri metal, 2 uşi, 140.000 km, consum 4%, airbag, radio CD original, ABS, aer condiţionat(nu climă), stare perfectă.Preţ 4000 Euro neg., numere roşii(taxa 280 Euro). Accept variante+diferenţă.Informaţii 0722.609.755. 412432

• **Vând VW** Jetta 1,6 FSI, 2007, full options, impecabil, 0749.197.142. 415547

CUMPĂRĂRI AUTO

• **Cumpăr autovehicule** uzate pentru Programul Rabla.Telefon 0744.683.191. 388775

PIESE DE SCHIMB-AUTO

• **Vând 4** buc cauciucuri 235x70/16 la 80 lei/buc. telefon 0753.337.582. 409293

ELECTRONIC PLUS

• **Vând congelator** 4- 7 sertare- 350 Ron, ladă 250 l- 550 l- 400 Ron; presou Saeco profesional 400- 800 Ron; TV color 37- 80, garanţie 6- 12 luni, 0746.804.061. 415576

• **Vând frigider** Arctic, mediu, congelator încorporat, preţ 70 ron/negociabil. Tel: 0755.615.444. 418796

• **Vând frigider,** combină frig, ladă frig, maşină spălat automată, 0257/210613. 412433

• **Vând maşini** de spălat automate, congelatoare, combine frigorifice, import Germania, 0257/274600, 0745.395.282. 412881

• **VÂND ieftin electrocasnice second, lăzi, combine, maşini spălat haine, vase, uscătoare, televizoare, anvelope, vitrine comerciale. Rate angajaţilor, pensionarilor vârstă- boală, ☎0769.005.400.** 8694

MOBIDOM

• **Vând sufragerie** Mara, lemn cireş, sculptată, 3 corpuri. Telefon 0745.534.654. 391711

PIERDERI

• **Pierdut Carnet** de Producător Agricol pe numele Hanga Doina, eliberat de Primăria Şiria.Declar nul. 424902

• **Pierdut Certificat** Constatator Nr. 819/2007 pe firma SC ICIRUAL 2003 SRL.Îl declar nul. 424903

• **Pierdut certificat** constatator nr. 8283/10.03.2008 eliberat de Registrul Comerţului Arad. Declar nul. 426848

• **Pierdut Certificat** deţinător armă neletală pe numele Buţă Marius cu seria CN 005407. Îl declar nul. 425811

• **Pierdut Certificat** de înregistrare pe firma Vlaicovici Ştefan Liviu- Jolimob I.I. F02/9/05.01.2011. Îl declar nul. 425882

• **SC. B- Money** Corporation SRL pierdut certificat constatator cu nr. 66845/16.12.2010. Îl declar nul. 426848

• **SC. Golo** Vladimir SRL a pierdut 2 certificate constatatoare cu nr. 40939/09.11.2006. Le declar nule. 426848

Nu vom uita niciodată că în urmă cu 8 ani a fost ultima călătorie, spre Cer a prietenei noastre dragi

LAVINIA STEJAN.

Adriana şi Eugen Borcuţa, Ema Deme şi părinţii

Cu durere ne amintim de ziua de 24 septembrie 2010 când iubitul nostru tată, socru şi bunic

SEGHEDI DIMITRIE

a plecat dintre noi. Amintire veşnică!

Fam. Moş şi Olfi

Cu tristeţe, lacrimi pe obraz şi dorul în suflet, dar şi cu speranţa revederii în lumea de apoi amintim că se împlinesc 4 ani de când ai plecat în veşnicie dragul nostru soţ, tată, socru şi bunic

BĂDOIU ION.

Deşi eşti departe de noi şi aproape de Dumnezeu te vom iubi mereu şi îţi vom păstra veşnic amintirea. Fie-ţi ţărâna uşoară!

Soţia Elena, copiii Răzvan cu Adela, Raluca cu Dan şi nepoţelul David-Răzvan

Pios omagiu şi eternă recunoştinţă iubitului nostru soţ, tată, socru şi bunic

ARDEU SIMION

de la a cărui trecerea în veşnicie se împlinesc 13 ani. Dumnezeu să-l odihnească în pace!

Familia

LOCURI DE VECI

• **Vând 2** locuri de veci la Eternitatea. 0257/253.138. 418444

PLANTE-FLORI

• **Vând 6** tone grâu, preţ negociabil. Informaţii la telefon 0745.535.580 sau 0744.638.502. 405427

ANIMALE-PĂSĂRI DOMESTICE

• **Vând căţei** Dog Argentinian 10 săptămâni şi 2 masculi de 2 ani. ☎ 0742.819.082. 414612

• **Vând căţei** rasele Yorkshire Terrier, Tekel, preţ de criză! ☎0722.321.471. 418223

• **Vând căţei** Sharpei. Informaţii telefon 0740.243.533. 414372

• **Vând grăsuni** 30- 40 kg. Telefon 0747.460.610. 416274

• **Vând grăsuni,** Arad. Tel. 0257/235524, 0723.805.285. 425807

• **Vând iapă** 3 ani cu mânză 5 luni, Sântana. Telefon 0740.868.086. 412519

• **Vând ieduţă** prăsilă(4 l lapte, 3 iezi), 250 Ron.Sunaţi Sâmbăta.Informaţii telefon 0357/413356. 424645

• **Vând porci** între 80- 110 kg, preţ la vedere. Telefon 0742.598.532. 418444

• **Vând pui** de carne, diferite mărimi, 0748.322.489. 292533

• **Vând tăuraş** de carne aprox. 250 kg.Telefon 0744.568.804. 423960

• **Vând 2** vaci gestante, Bata. Tel. 0771.335.568. 419005

MAŞINI,UTILAJE,INSTALAŢII

• **Închiriez automacarale** Hydrom, 16 t. Telefon 0744.523.701. 372227

• **Vând automacarale** Hydrom 16 t, stare perfectă de funcţionare. Telefon 0744.523.701. 372189

• **Vând culegătoare** porumb ştiuleţi Zmay222, tractor 43 CP, Tel. 0743.075.231. 419590

• **Vând plug** pe şină. Informaţii telefon 0752.368.824. 412510

AFACERI

• **Vând gheretă** alimentară în funcţiune, central, vad comercial excepţional. 0724.046.575. 427254

• **Vând/închiriez mese** biliard Darts, noi şi second. Tel. 0722.432.133. 415737

ÎMPRUMUTURI FINANCIARE

• **Ofertă! Valută** rapid cu 2- 3% plata la final! Telefon: 0721.492.429. 415577

CITAŢII

• **Se citează** Docmanov Ilie cu domiciliul în Arad, str. Laurian, nr.1, jud.Arad, dosar nr.1081/55/2011, termen de judecată la 3.10.2011, ora 8:30, sala 215, Judecătoria Arad în proces cu reclamanta Curta Elena având obiect obligaţia de a face. 425462

• **Se citează** Friedman Alina Ana cu ultimul domiciliu în Vinga 758 pentru data de 13.10.2011 sala 215 ora 8.30 în proces de divorţ cu Friedman Mircea- Andrei în dosar 12524/55/2011 al Judecătoriei Arad. 426848

• **Se citează** la B.N. din Sântana, str. Muncii nr. 146, jud. Arad pentru 28.09.2011, ora 12, toate persoanele interesate în vederea succesiunii defunctului Stanciu Gheorghe, decedat la 09.04.2009, cu ultimul domiciliu în Caporal Alexa, jud. Arad. 426571

• **Se citează** pârâtul Ratothi Attila în dosarul Nr. 12529/55/2011 al Judecătoriei Arad, cu termen de judecată la data de 11.10.2011, ora 8.30, sala 215, în proces de divorţ cu reclamanta Ratothi Ana- Nicoleta.

• **Se citează** pentru data de 29.09.2011 ora 8.30 Talpai Francisc Pavel în calitate de pârât în dosar nr. 8184/55/2011 al Judecătoriei Arad. 426848

DIVERSE

• **Cumpăr dosare** ANRP cu decizii sau evaluări, plata pe loc. Tel: 0786.935.178. 296297

• **Cumpăr mobilă** din lemn curbat, fotolii, măsuţe, candelabre, cărţi, porţelanuri şi alte lucruri vechi, 0744.203.945. 375026

• **Cumpăr pene** vechi- noi, fier vechi, caroserii, preţ convenabil. ☎0745.983.893. 418223

• **Cumpăr pene** vechi, noi, cupru, alamă, fier, baterii, caroserii, preţ bun, 0741.689.068. 371899

• **Vând ţiglă** veche. Informaţii telefon ☎0753.492.142. 412298

• **Vând aparat** sudură 220 V, motor electric trifazic 2, 1/2 KW- 1400 turaţii, motor electric 15 KW- 1400 turaţii, 0744.256.737, 0748.775.195. 418699

• **Vând canapea** 2 persoane, fotolii şi măsuţă şi covoare, 0771.521.480, 0357/427.522. 385586

• **Vând geamuri** cu rolete, 2 uşi interior, moară de măcinat, maşină de cusut la curent, uşi metalice, motoare electrice. Telefon 0257/286045. 415538

• **Vând maşină** feliat universală, nouă, la jumătate de preţ, 0753.337.582. 409293

• **Vând seif** (casă valori), cântar semiautomat 100 kg, geamuri două şi trei canate. Tel. 0723.253.651, 0754.692.801. 419584

• **Vând sobă** teracotă dublă veche. Telefon: 0724.258.023. 426848

• **Vând sticlă** pentru seră, 50 buc. Telefon 0753.492.142. 412299

• **Vând struguri** Feteasca regală din podgoria Şiria. Tel. 0742.075.550. 398824

• **Vând vin** de casă Feteasca regală şi Mustoasă din podgoria Şiria. Telefon 0722.159.821. 421351

• **Vând voucher** Dacia. Telefon: 0728.364.164. 427254

• **Vând 2** uşi interioare, ţiglă, costum piele motociclist. 0726.193.412. 427254

• **Vând 4** vouchere, 1500 Ron, telefon 0740.042.385. 415718

APELURI

• **Mulţumesc profesorului** terapeut P.Florea 0357/310.999 care mi- a tratat durerile de spate şi mi- a corectat scolioza, M. Borbei, 73 ani, 0748.803.292.405984

Publicitate 0257-210.775

Solidari pentru binele africanilor

Bono şi artişti africani cer deblocarea ajutorului pentru încetarea foametei în Cornul Africii.

Bono a susţinut mereu cauza Africii FOTO: FAN

PARIS. Un grup de artişti africani, susţinuţi de cântăreţul Bono, cer într-o scrisoare liderilor reuniţi la Adunarea Generală a ONU să „deblocheze ajutorul de urgenţă necesar pentru a pune capăt foametei în Cornul Africii", unde, potrivit semnatarilor, are loc „o tragedie a secolului XXI", informează joi AFP.

„Poporul somalez a primit o lovitură violentă, suferind trup şi suflet. Peste 30.000 de copii au murit în ultimele trei luni şi 13 milioane de vieţi sunt ameninţate în Somalia, sudul Etiopiei şi nordul Kenyei", scriu semnatarii scrisorii.

Printre aceştia se numără cântăreţul senegalez Youssou Ndour, cântăreaţa Angelique Kidjo din Benin şi trompetistul sud-african Hugh Masekela.

Scrisoarea, semnată de personalităţi africane şi de prieteni ai Africii şi publicată joi pe site-ul cotidianului Le Monde şi pe site-ul organizaţiei neguvernamentale One, urmează a fi predată sâmbătă, la New York, liderilor ţărilor din Cornul Africii şi ai celorlalte ţări membre ale ONU, cu prilejul unei reuniuni de criză privind foametea, organizată de secretarul general al organizaţiei, Ban Ki-moon. Pentru a se evita noi situaţii de foamete, artiştii cer comunităţii internaţionale „respectarea promisiunilor în favoarea siguranţei alimentare", precum şi „recunoaşterea şi remedierea deficienţelor de guvernanţă regională şi naţională care au transformat o secetă în foamete".

SURSA: AGERPRES

BIANCA
Îi place să se distreze.

Recepţii mai puţine la Oscar

LOS ANGELES. Academia de film americană, organizatoarea galei de decernare a premiilor Oscar, a anunţat miercuri că va restrânge accesul membrilor săi la numeroasele recepţii organizate la Hollywood de producătorii peliculelor nominalizate la preţioasele statuete. Între 24 ianuarie şi 26 februarie - data înmânării premiilor Oscar -, votanţii vor putea să asiste la proiecţiile filmelor aflate în competiţie, în prezenţa artiştilor din film, însă nu vor avea dreptul să facă acest lucru în cadrul unui dineu sau al unei recepţii. Membrii Academiei de film americane nu vor putea să accepte nicio invitaţie la o recepţie. **SURSA: MEDIAFAX**

Trupa R.E.M. se destramă

NEW YORK. Grupul american de rock R.E.M., care a lansat în cei peste 30 de ani de existenţă 15 albume şi zeci de hituri, printre care „Losing My Religion", şi-a anunţat destrămarea miercuri pe internet. „Am decis să dizolvăm grupul", arată R.E.M. într-un mesaj adresat „fanilor şi prietenilor" şi publicat pe site-ul oficial al formaţiei. „Plecăm cu un mare sentiment de împlinire şi recunoştinţă pentru tot ce am realizat. Le mulţumim tuturor celor care ne-au ascultat şi celor care au fost impresionaţi de muzica noastră", adaugă grupul. R.E.M., creat în 1979 în Georgia (SUA), a lansat prima piesă, „Radio Free Europe", în 1981, după care a imprimat 15 albume, cele mai cunoscute fiind „Murmur", „Reckoning", „Document", „Out of Time" şi „Automatic For the People". **SURSA: AGERPRES**

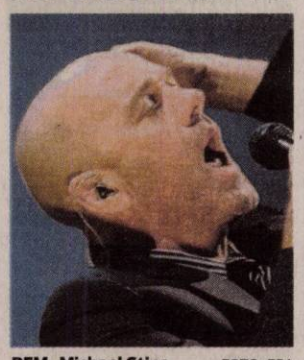
REM, Michael Stipe FOTO: EPA

Găluştele i-au fost fatale

LONDRA. Un pensionar ucrainean în vârstă de 77 de ani a câştigat premiul la un concurs de mâncat găluşte din cartofi, reuşind să îngurgiteze 10 găluşte în 30 de secunde, apoi a murit, conform publicaţiei britanice The Guardian. Câştigătorul, Ivan Mendel, tocmai intrase în posesia premiului, un borcan de un litru cu smântână, când a început să se simtă rău. „Bătrânul s-a simţit rău şi a căzut la pământ. Ambulanţa a sosit prea târziu pentru a-l mai putea ajuta. Medicul care l-a examinat a declarat că probabil s-a înecat cu propria vomă", conform unui martor citat de agenţia Interfax.

CURIOASĂ
O veveriţă zburătoare se uită curioasă la vizitatorii grădinii zoologice din Wroclaw, Polonia. FOTO: EPA

Naşte pe 3 octombrie

PARIS. Naşterea bebeluşului Carlei Bruni-Sarkozy este prevăzută pentru data de 3 octombrie, ziua naţională a Germaniei, a declarat Pal Sarkozy, tatăl preşedintelui francez, pentru ediţia de joi a cotidianului german Bild. „Potrivit previziunilor, naşterea va avea loc pe 3 octombrie", a spus Pal Sarkoy pentru cel mai citit cotidian din Europa. Aceeaşi dată marchează şi ziua naţională a Germaniei, prin care se va sărbători reunificarea naţiunii germane. Pal Sarkozy a mai spus că bebeluşul va fi botezat potrivit credinţei catolice. În urmă cu câteva zile, Carla Bruni-Sarkozy a declarat că „începând cu 1 octombrie, naşterea poate avea loc în orice moment".

Carla Bruni şi Nicolas Sarkozy FOTO: EPA

Cei mai bogaţi din America

Bill Gates este pentru a 18-a oară pe primul loc în clasamentul celor mai bogaţi americani.

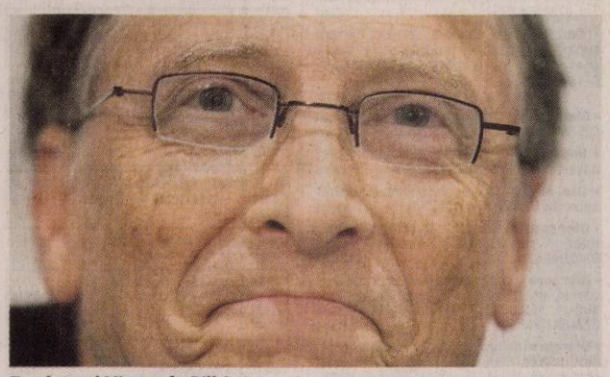
Fondatorul Microsoft, Bill Gates FOTO: EPA

WASHINGTON. Pentru a 18-a oară, fondatorul Microsoft, Bill Gates, a ajuns din nou cel mai bogat om din America, situându-se pe primul loc în topul celor mai bogaţi 400 de americani al revistei Forbes pe anul 2011, cu o avere estimată la 59 miliarde de dolari.

În fruntea clasamentului de anul trecut s-a aflat şeful Berkshire Hathaway, Warren Buffett, care în acest an a trecut pe poziţia a doua, cu un capital de 39 miliarde de dolari.

Potrivit unor estimări ale experţilor, în decurs de un an, Gates a reuşit să acumuleze suplimentar 5 miliarde de dolari, în timp ce Buffett a pierdut în jur de 6 miliarde de dolari pe fondul crizei economice, ceea ce l-a costat pierderea poziţiei de lider în topul celor mai bogaţi oameni din SUA. Pe locul trei s-a plasat şeful corporaţiei Oracle CEO, Larry Ellison, cu o avere estimată la 33 miliarde de dolari. Printre primii cinci figurează şi fraţii Koch - Charles şi David, fondatorii Koch Industries, a căror avere este estimată la 25 miliarde de dolari.

Între alte personalităţi celebre din top figurează şi primarul oraşului New York, Michael Bloomberg, care se plasează pe locul 12, cu o avere de 19,5 miliarde de dolari. Mark Zuckerberg, fondatorul Facebook, cu 17,5 miliarde de dolari se situează pe locul 14, iar persoanele-cheie de la Google - Larry Page şi Sergey Brin - ocupă poziţiile 15 şi respectiv 16 cu 16,7 miliarde de dolari fiecare. **SURSA: AGERPRES**

Richard Gere va fi premiat

ROMA. Actorul american Richard Gere va fi recompensat cu premiul Marc Aurelius pentru întreaga carieră, un trofeu ce îi va fi înmânat la următoarea ediţie a Festivalului Internaţional de Film de la Roma.

Richard Gere va primi acest trofeu în cadrul celei de-a şasea ediţii a Festivalului Internaţional de Film de la Roma, ce va avea loc în perioada 27 octombrie - 4 noiembrie. În cadrul festivalului va fi proiectată şi o versiune restaurată a filmului regizat de Terrence Malick în 1978 „Days of Heaven", în care unul dintre rolurile principale a fost interpretat de Richard Gere. După proiecţie, actorul va vorbi despre colaborarea lui cu Malick, dar şi despre primii ani din cariera sa.

SURSA: MEDIAFAX

Richard Gere FOTO: EPA

Grave inundaţii în Thailanda

BANGKOK. Cel puţin 130 de persoane au murit în urma inundaţiilor produse în ultimele două luni în Thailanda, a anunţat, miercuri seară, guvernul de la Bangkok, care depune eforturi pentru a proteja capitala.

Premierul Yingluck Shinawatra a cerut forţelor armate să staţioneze nave cu motoarele pornite pe fluviul Chao Praya, care traversează capitala, în speranţa că mişcarea elicelor va accelera curenţii şi va facilita evacuarea apei. „Am ordonat amplasarea a 30 de nave, în şapte puncte diferite de pe teritoriul oraşului (...), pentru a obţine un rezultat rapid", a spus el. Inundaţiile au afectat iniţial nordul ţării, extinzându-se ulterior în 56 de provincii şi avariind locuinţele a 1,9 milioane de persoane.

FONDAT 1989, APARE LA ARAD, TEL. 0257/281.802, E-MAIL: REDACTIA.JURNALARADEAN@INFORMMEDIA.RO; PUBLICITATE.JURNALARADEAN@INFORMMEDIA.RO

Adrian Năstase şi schimbarea din Arad

PAGINA 8

JURNAL ARĂDEAN

Continuă să „lupţi" împotriva cearcănelor

PAGINA 11

LUNI
26 SEPTEMBRIE 2011
ANUL XXIII, NR. 6409
16 PAGINI - 1,2 LEI

27° Temperaturile se vor situa între 13 şi 27 grade. Vântul va sufla cu 18 km/h.

DIMINEAŢA | AMIAZA | SEARA

Voluntarii, gata de acţiune FOTO: V.G.

Puterea exemplului

ARAD. Nu mai puţin de 6.000 de voluntari au ţinut să participe sâmbătă la acţiunea demarată la nivel naţional intitulată „Let's Do It, Romania!". /P.8

Prioritatea nr. 1 la Lipova

ARAD. Mircea Jichici, preşedintele PSD Lipova, spune că „prioritatea nr.1 în Lipova sunt locurile de muncă". Liderul local PSD susţine că locuitorii din oraş s-au săturat de PDL şi că USL are un proiect clar aici. /P.6

Ionel Ciupe FOTO: JA

Ionel Ciupe, mai aproape de CLM?

ARAD. Pe ordinea de zi a şedinţei CLM de joi, 29 septembrie, între cele 15 proiecte de hotărâre supuse votului aleşilor se numără şi proiectul privind validarea mandatului de consilier local al liberalului Ionel Ciupe. /P.3

LOTO 25 SEPTEMBRIE

6/49:	16, 14, 19, 20, 25, 13
NOROC	2476924
5/40:	11, 33, 27, 7, 32, 1
JOKER	36, 31, 1, 13, 32, 12

ÎNCASĂRI

Topul plăţilor făcute atât de firme cât şi de persoane fizice.

sursa: Capital

Grafica: Jurnal arădean

11197
9 771220 748010

Infidelitate stabilă faţă de CET

Numărul apartamentelor deconectate de la căldură este egal cu cel de anul trecut.

ARAD. În ciuda condiţiilor draconice care trebuie îndeplinite pentru deconectarea de la reţeaua termică, numărul arădenilor care au renunţat la acest serviciu în această vară este aproape egal cu al celor care au luat această decizie anul trecut, când totul era mai simplu. Potrivit informaţiilor furnizate de CET Hidrocarburi, 165 de apartamente au schimbat sursa de încălzire, în timp ce anul trecut au renunţat la încălzirea centralizată 167 de proprietari. La debranşaţii legal se mai adaugă şi cei care au fentat dispoziţiile legale şi au tăiat căldura fără să anunţe CET-ul.

20 dintre aceştia au fost prinşi şi urmează ca Primăria Arad să aplice prevederile legale. Conform Hotărârii 59/2008 amenda poate fi între 500 şi 1.000 lei, mult mai mică faţă de cheltuielile suportate pentru o deconectare legală.

O situaţie aparte o reprezintă cele 16 blocuri care din acest an sunt debranşate total de la reţeaua termică centralizată. Informaţiile venite din partea CET indică că din aceste imobile mai rămăseseră doar 2-3 apartamente branşate la sistemul centralizat de încălzire şi care, din pricina costurilor ridicate, au fost nevoite să renunţe. De altfel, principalele cauze care au determinat deconectarea în cele mai multe cazuri „au fost existenţa în imobil a mai multor apartamente deconectate şi existenţa repartitoarelor, ceea ce a dus la costuri ridicate ale cheltuielilor individuale cu încălzirea pentru unii consumatori", se precizează în comunicatul CET. JA-M.A.

TÂRNOSIRE

A fost sfinţită noua biserică a Mănăstirii Gai

Peste 5.000 de credincioşi au venit, ieri, în pelerinaj la Mănăstirea „Sfântul Simeon Stâlpnicul" Arad-Gai pentru a participa la târnosirea noii biserici, săvârşită de către Preafericitul Părinte Daniel, Patriarhul Bisericii Ortodoxe Române, înconjurat de un sobor de înalţi ierarhi, preoţi şi diaconi. /P.5

FOTO: CĂLIN ANDRA

Păpuşile au ajuns la a patra strigare

Datoriile acumulate în ani de zile de către compania ce produce păpuşi în Arad au dus la executarea societăţii.

ARAD. Finanţele încearcă, din nou, să scoată banii de la Arădeanca. Fabrica de păpuşi este, din nou, executată de Fisc, date fiind datoriile pe care le are societatea către bugetul de stat. Conform informaţiilor publicate pe pagina de internet a Direcţiei Generale a Finanţelor Publice Arad, în luna octombrie va avea loc cea de a patra licitaţie pentru vânzarea bunurilor imobile ale Arădeanca.

De această dată, Fiscul a scos la licitaţie publică terenul intravilan cu sediu administrativ al societăţii, situat pe strada Pădurii, nr. 2-4 şi cu o suprafaţă totală de 584 mp. Valoarea bunurilor licitate este de 1.244.452 lei.

Important de precizat ar fi că nu doar Direcţia Generală a Finanţelor Publice Arad are de recuperat bani de la Arădeanca, ci şi Primăria Municipiului Arad prin Direcţia Venituri, plus o societate bancară şi o asociaţie familială. Compania producătoare de păpuşi a încercat în decursul anilor să îşi diversifice activitatea pentru a putea asigura veniturile companiei şi un eventual profit. Pe lângă păpuşi, Arădeanca mai produce şi obiecte decorative pentru grădini. Arădeanca a fabricat şi păpuşi - copie după diferite vedete şi personalităţi. JA-A.P.

LA CROS

Ziua de sâmbătă a oferit arădenilor prezenţi la evenimentul „Crosul şi Semimaratonul Aradului", o zi de neuitat. Foarte multă determinare din partea participanţilor dar şi mult entuziasm din partea spectatorilor au fost ingredientele câştigătoare ale primei ediţii. Organizatorii s-au declarat mulţumiţi de cum au decurs cursele şi de participarea în număr mare de care s-a bucurat competiţia. /P.3 FOTO: V.G.

Relaxare la preţuri modice FOTO: JA

Terapie cu apă termală în Micălaca

ARAD. În mijlocul unui oraş agitat, după o zi grea la locul de muncă, oferta Gemi Center este ca o oază nu doar de relaxare ci şi de sănătate. Proprietăţile terapeutice ale apei termale din acest centru transformă o oră petrecută la bazin într-o şedinţă terapeutică pentru multiple afecţiuni ale organismului. /P.6

Monica Brosovszky FOTO: JA

Tot mai aproape de trofeu

ARAD. Avantajul de 28 puncte luat după prima manşă a sferturilor Cupei României la baschet feminin îi asigură echipei ICIM Univ Goldiş Arad, în proporţie covârşitoare, calificarea în careul de aşi al competiţiei. /P.10

120.000 Eu pentru proprietatea GCA

ARAD. Finanţele arădene intenţionează să vândă la licitaţie o casă cu teren aparţinând Gospodăririi Comunale Arad cu aproximativ 120 de mii de euro. Proprietatea se află în cartierul Aradul Nou, iar suprafaţa totală scoasă la licitaţie este de 1.300 metri pătraţi, inclusiv casa. /P.6

Galleria Arad
Your Global Shopping Mall
(H-429598)

e-mail: info@universulverde.ro; www.universulverde.ro
Arad, Str. Pădurii nr. 24, (Piaţa Obor),
Tel: 0257 270 090, 0357 408 344,
Fax: 0357 408 345
SC UNIVERSUL VERDE SRL
- Realizăm şi întreţinem spaţii verzi
- Montăm gazon rulat
- Realizăm sisteme de irigaţie
- Punem la dispoziţie toată gama de arbori şi arbuşti ornamentali
Universul Verde
(H-940034)

REMEMBER: 26 SEPTEMBRIE

1888 S-a născut poetul şi dramaturgul american T.S. Eliot (d. 1965)

1889 S-a născut Martin Heidegger, filosof (d. 1976)

1889 S-a născut actorul rus de film Ivan Mosjukin (d. 1939)

1898 S-a născut compozitorul **George Gershwin,** creatorul jazzului simfonic (d 1937)

1937 A murit Bessie Smith, cântăreaţă de blues (n. 1894)

1948 S-a născut Olivia Newton-John, solistă vocală, actriţă

George Gershwin

1961 Bob Dylan îşi face debutul

1969 The Beatles îşi lansează albumul Abbey Road în Anglia

AU PLECAT DINTRE NOI

Egri Zoltan (1957), Bota Ioan Horea (1942), Tomasko Ştefania (1920), Dumitras Gheorghe (1931), Fais Ioan Vasile (1927), Moga Ioan (1928), Dulgheri Grigorie (1926).

TELEFOANE UTILE

☎INFORMATII TELEFONICE: 118.932; ☎ROBOT: 1958; ☎APEL UNIC DE URGENTA (SALVARE, POLITIE, Pompieri): 112; ☎PRIMARIA MUNICIPIULUI ARAD: Program de relatii cu publicul (camera 5) luni-vineri între orele 8-20. Tel.: 0257/284.744; tel. centrala: 0257/281.850; ☎S.C. E.ON GAZ ROMÂNIA - Sucursala Arad - Dispecerat si interventie telefon:0357/403.321; ☎DERANJAMENTE CURENT ELECTRIC: 0257/929; ☎INFORMATII CFR: 0257/231.777; ☎PROTECTIA CONSUMATORULUI: B-dul Revolutiei, nr. 50. Telefon: 0257/257.049; ☎GOSPODARIREA COMUNALA ARAD S.A.: 0257/270.352; 0729-009.033; 0257/270.352; ☎POLITIA DE FRONTIERA: 1959; ☎SC CET (Dispecerat şi intervenţie termoficare): 0357/412.244; 0257/ 231.367; 0357/412.233; ☎POLIŢIA LOCALĂ: 0257/939; ☎PROTECŢIA ANIMALELOR: 0357/421204, 0766-581545.

SUDOKU

REGULI: În fiecare bloc sunt câteva cifre între 1 şi 9, stabilite dinainte. Acestea trebuie completate cu cifrele lipsă, în aşa fel încât fiecare număr să figureze o singură dată. De asemenea, cifrele de la 1 la 9 trebuie să figureze o singură dată atât pe rândurile orizontale cât şi pe coloanele verticale ale celor nouă blocuri luate împreună.

ÎNCEPĂTORI

				5			3	8
	8					1	7	
					2	9	5	6
			6	4	7			
1			2	9		7		
		6	1			4		2
	3	1		2	6			
9	6	8					2	1
2		5			3		8	7

AVANSAŢI

		5		7			4	
	3	4		1				
2		7			9			
	4	9						6
	2		9		7		3	
8						1	9	
			8			4		5
				5		9	7	
	5			3		6		

Soluţiile jocurilor din numărul precedent:

ÎNCEPĂTORI

2	8	9	3	4	5	1	6	7
3	6	5	1	2	7	4	8	9
4	1	7	9	6	8	5	2	3
6	5	3	2	8	4	9	7	1
1	7	2	6	3	9	8	4	5
9	4	8	7	5	1	6	3	2
8	2	6	5	9	3	7	1	4
5	3	1	4	7	6	2	9	8
7	9	4	8	1	2	3	5	6

AVANSAŢI

9	3	6	5	4	2	7	8	1
5	8	1	7	9	3	2	6	4
7	4	2	1	8	6	5	3	9
6	9	5	3	1	4	8	2	7
1	7	3	2	5	8	9	4	6
4	2	8	6	7	9	1	5	3
2	5	4	9	6	7	3	1	8
8	1	9	4	3	5	6	7	2
3	6	7	8	2	1	4	9	5

UNDE MERGEM în Arad

CINEMA

DACIA

- **Pinguinii domnului Popper** (SUA), orele 14:00, 17:00, 20:00

CINEMA CITY

- **A naibii dragoste,** orele 15:10, 17:30, 20:00, 22:20
- **Columbiana,** orele 17:00, 21:20
- **Conan** 3D, ora 19:30
- **Cowboys & Extratereştri,** ora 15:50
- **Cursa,** orele 13:15, 15:20, 17:30, 19:40, 21:50
- **Dacă aş fi...tu?,** orele 13:50, 18:20
- **Final Destination 5** – 3D, orele 14:40, 16:50, 18:50, 20:50
- **Johnny English... se întoarce,** orele 13:40, 15:50, 18:00, 20:10, 22:30
- **Maşini 2** – 3D, ora 15:00
- **Miezul nopţii în Paris,** orele 14:50, 19:10
- **Noapte de groază** 3D, ora 21:30
- **Oare cum o reuşi?,** orele 16:10, 20:40, 22:40
- **Planeta maimuţelor: Invazia,** ora 21:50
- **Prietenie cu folos,** orele 13:40, 18:10, 20:20, 22:30
- **Răpirea,** orele 14:30, 16:40, 19:00, 21:10
- **Strumpfii** 3D – dublat, orele 13:10, 15:15, 17:20
- **Strumpfii** 3D – subtitrat, orele 17:10, 19:20

TEATRE

TEATRUL CLASIC „IOAN SLAVICI"

- **„Conu Leonida faţă cu reacţiunea"** (Nu te mai culca cu faţa-n sus), după I. L. Caragiale. Regia – Doru Nica; Scenografia – Laurian Oniga (marţi, 27 septembrie, ora 19, sala Studio)

EXPOZIŢII

COMPLEXUL MUZEAL ARAD (Palatul Cultural, Piaţa G. Enescu 1): **Expoziţie de reptile vii,** deschisă în cadrul Secţiei Ştiinţele Naturii (orele 9-17)

MUZEUL DE ARTĂ ARAD (str. Gh. Popa 2-4, et. II - Sala Ovidiu Maitec): **Expoziţia de fotografie a Fotoclubului „Mihai Dan-Călinescu"** Craiova (9-17)

LIBRĂRIILE CĂRTUREŞTI: Expoziţie de pictură a artistului Dan Merişca (9-17)

SĂNĂTATE

- **CABINET GINECOLOGIC:** Cabinet ginecologic Arad, B-dul Decebal 11 (lângă Hotel Aradul), chiuretaj medicamentos, eco 4 D, test PAP.TEL: 0770823850, 0723643581

HOROSCOP

BERBECUL (III.21.-IV.20.)
Din cauza dificultăţilor financiare, sunteţi tentat să renunţaţi la o călătorie. Este o decizie delicată. S-ar putea ca explicaţiile dumneavoastră să nu fie suficient de convingătoare.

TAURUL (IV.21.-V.20.)
În prima parte a zilei sunteţi indispus din cauza unei decizii pripite luate de partenerul de afaceri în privinţa unei investiţii.

GEMENII (V.21.-VI.21.)
Aţi făcut mari eforturi pentru a găsi noi surse de venituri, iar acum vă simţiţi epuizat. Vă sfătuim să nu forţaţi lucrurile şi să aveţi răbdare. În curând, un prieten vă va propune o colaborare.

RACUL (VI.22.-VII.22.)
În prima parte a zilei sunteţi cam visător şi aveţi tendinţa să neglijaţi problemele importante pe care le aveţi de rezolvat.

LEUL (VII.23.-VIII.23.)
Sunteţi tentat să amânaţi o vizită programată pentru azi, cu riscul să tensionaţi relaţiile cu partenerul de viaţă. ,

FECIOARA (VIII.24.-IX.23.)
Sunteţi foarte preocupat de problemele financiare şi aveţi tendinţa să neglijaţi relaţiile sentimentale. Nu este exclus ca partenerul de viaţă să vă reproşeze acest lucru.

BALANŢA (IX.24.-X.23.)
Astăzi nu sunteţi prea comunicativ şi ar fi bine să amânaţi întâlnirile de afaceri. Nu este momentul să luaţi decizii importante în domeniul profesional, pentru că riscaţi să fie greşite.

SCORPIONUL (X.24.-XI.22.)
Aveţi mari şanse de reuşită în toate activităţile legate de cămin, cu condiţia să vă organizaţi bine timpul. Amânaţi deciziile importante în afaceri!

SĂGETĂTORUL (XI.23.-XII.21.)
Capacitatea creativă atinge o cotă ridicată şi ar fi bine să o folosiţi pentru rezolvarea problemelor profesionale şi de afaceri. Relaţiile sentimentale pot fi foarte bune.

CAPRICORNUL (XII.22.-I.20.)
În prima parte a zilei sunteţi cu capul în nori. Până reuşiţi să reveniţi cu picioarele pe pământ, vă sfătuim să nu vă implicaţi în activităţi importante.

VĂRSĂTORUL (I.21.-II.20.)
Se pare că aveţi probleme pe plan sentimental şi deveniţi irascibil. Păstraţi-vă calmul! Sfaturile prietenilor vă pot fi foarte utile.

PEŞTII (II.21.-III.20.)
Survin evenimente neaşteptate care vă dau programul peste cap. Se pare că sunteţi nevoit să plecaţi într-o delegaţie anunţată în ultimul moment.

PIEŢE

Astăzi este zi de piaţă la Curtici, Nădlac, Bocsig, Gurahonţ, Moneasa, Pilu, Vladimirescu. Tot astăzi se organizează târg săptămânal la Gurahonţ şi Bârzava.

Mâine, marţi, este zi de piaţă la Sebiş, Almaş, Apateu, Semlac, Sântana, Şilindia, Vârfurile.

ÎNTRERUPERI DE CURENT

Marţi 27 septembrie 2011- În municipiu: h 9-17: str.Cuza Voda(p), Florilor, Preparandiei(p), Tr. Axente(p), Grigore Alexandrescu(p), Dornei, Ineului(p). **În judeţ: h9-17:** Zărand (p); **h 9-18:** Gara Vărădia, Staţia 110/27 kV Vărădia; **h 9-13:** Chesinţ, Zăbrani (p); **h 8-15:** Băneşti, Covasant(p); **h 9-17:** Moroda(p)

COMENZI TAXI

TAXI VERBIŢĂ 0726-336.969; 0741-200.300; 944

DOBÂNZILE BANCARE ÎN VIGOARE LA 26.09 .2011

DENUMIREA BĂNCII	SUMA MINIMĂ (RON)		DOBÂNDA (% PE AN)											
			PERSOANE FIZICE						PERSOANE JURIDICE					
	PERSOANE FIZICE	PERSOANE JURIDICE	LA VEDERE	PE TERMEN DE (LUNI)					LA VEDERE	PE TERMEN DE (LUNI)				
				1	2	3	6	9	12		1	2	3	6	9	12
BCR	100	1000	0,25	6	6,10	6,20	6,30	6,40	6,50	0,25	6	6,10	6,20	6,30	6,10	6,50
BRD	150	-	0,25	6	-	6,25	6,50	-	6,50	0,25	6	-	6,25	6,50	-	6,50
Intesa Sanpaolo Bank	100	5000	0,1	6,50	6,75	7	7	7	6,75	0,1	6,50	6,75	7,00	7,00	7,00	6,75
B. Transilvania	100	2500	0,15	6,25	-	6,50	6,50	7,00	7,50	0,15	6,25	-	6,50	6,50	7,00	7,50
BancPost	500	5000	0,15	7		7,5	7	-	7,3	1	6,5	-	7,10	7,35	-	7,55
Raiffeisen	4000	1000	0,25	5,75	-	6,00	6,20	-	6,35	0,25	4,75	-	4,80	5,60	-	5,75
B. Coop. Mureşul	30	200	0,1	5	-	6	6,5	7	7	0,1	5	-	6	6,5	7	7

aradjob.ro

Vremea

Luni, 26 septembrie

14° Temperatura va fi între 12-14. Vântul va sufla cu 18 km/h, dinspre NNE — **LA ORA 6**

25° Temperatura va fi între 23-25. Vântul va sufla cu 8 km/h, dinspre NE — **LA ORA 18**

www.aradon.ro

ZIUA PRECEDENTĂ

Arad	12-25°C	Umiditate:	49%
Lipova	12-25°C	Presiune:	1023.0mb
Chişineu-Criş	12-25°C	Precipitaţii:	0%
Săvârşin	12-25°C	Vânt:	13km/h
Sebiş	12-25°C	Direcţie vânt:	NNE

SOARELE

Răsare: 7:26
Apune: 19:26

AZI

Temperaturile se vor situa între 12 şi 27 grade. Vântul va sufla cu 18 km/h, dinspre NNE

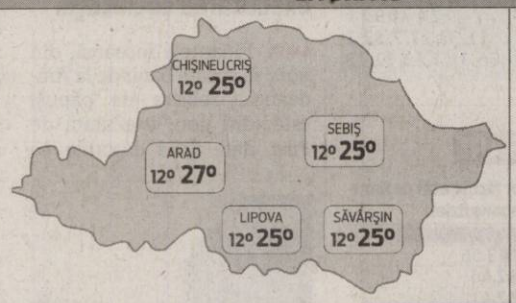

FAZELE LUNII

04. 09. · 12. 09. · 20. 09. · 27. 09.

LUNI	MARŢI	MIERCURI	JOI
12° 27°	13° 27°	12° 26°	11° 24°
înnorit	înnorit	înnorit	înnorit

CALENDAR

Biserica ortodoxă: Sfântul Apostol şi Evanghelist Ioan
Biserica greco-catolică: Săvârşirea din viaţă a Sf. ap. şi ev. Ioan
Biserica romano-catolică: Ss. Cosma şi Damian, m.

PROGNOZA PENTRU TREI ZILE

Temperaturile minime vor fi cuprinse între 11 şi 13 grade, iar cele maxime 24 între şi 27 grade.

Temp.minime: 11 la 13° C
Temp.maxime: 24 la 27° C

JURNAL ARĂDEAN
Str. Poetului nr. 1C, Arad
BRAT Auditat de BRAT
Reclamaţii difuzare: 0257/ 228586

Director editor: Mircea Ţişcă (8472)
Secretariat: 0257.281802 (centrala), fax - 0257.280655
Şef departament difuzare: Carmen Csordas
Marea publicitate: 0257.280904 (int. 8488); Mica publicitate: 0257.210775
Tiparul executat la: SC Inform Media SRL, Calea Torontalului, DN 6, km 5,7, Timişoara

Redactor şef: Adriana Barbu (8410) Responsabil de număr: Monica Ardelean
Secretar general de redacţie: Gabriela Groza (8417) **Departamente: Eveniment:** Simona Butaru (8412), Monica Ardelean (8446), Alin Gherasim, Valentin Goran, Ioana Costaş; **Politic:** Tristan Mihuţa (8431), Simion Todoca (8425); **Economic:** Andreea Pintea (8419), Margareta Szegö (8435); **Cultură, Învăţământ:** Vasile Filip (8428); **Social:** Diana Duţu (8429); **Sport:** Daniel Scridon (8427), Adrian Hărţău (8433), Leo Sfăra (8434);
Tehnoredactare: Ramona Rotariu, Ghizela Şerban
REDACŢIE : tel. 0257.281802 (centrala); fax 0257.280655 (int. 8490), 0257.281797 (int.8489); e-mail:redactia.jurnalaradean@informmedia. ro, adevaruldearad@informmedia.ro, publicitate.jurnalaradean@informmedia.ro, publicitate.adevarul@informmedia.ro

Au dat năvală în centrul oraşului

Prima ediţie a evenimentului „Crosul şi Semimaratonul Judeţului Arad" a reunit alergători de toate vârstele.

ARAD. Pentru mai bine de şase ore, sâmbătă, oraşul nostru a „respirat sănătate" la „Crosul şi Semimaratonul Judeţului Arad". Competiţia a reuşit să smulgă aplauzele de încurajare ale arădenilor adresate tuturor celor care au încercat una din cele trei curse: cursa de 1 km, cursa de 6 km şi semimaratonul (21,097 km). Cu mic cu mare, cei peste 1.000 de alergători au trecut linia de sosire în uralele şi aplauzele mulţimii prezente. Unul dintre spectatori, V.M. ne-a spus: „Parcă nu suntem în Arad iar tot ce se întâmplă parcă e la televizor. Mă bucur că s-a organizat şi la noi un astfel de eveniment".

Au luat startul în cursa de şase kilometri FOTO: V.G.

> Sperăm ca această alergare să fie un mic imbold care să slujească sănătăţii Aradului
> SORIN VICTOR ROMAN

S-au implicat cu toţii

O echipă consistentă de parteneri, arbitri, voluntari, poliţişti şi jandarmi a asigurat ordinea şi a încurajat participanţii. Echipa de voluntari de pe traseu a fost coordonată de Adrian Glogoveţan. La cursa de 6 km s-a aliniat la start si vicepreşedintele CJA, Adrian Ţolea, unul din promotorii acestui eveniment. Startul cursei de semimaraton a fost dat de către primarul Gheorghe Falcă.

Alergători amatori şi profesionişti

„Crosul şi Semimaratonul Judeţului Arad" a fost organizat de CJA, Primăria Arad şi Centrul Cultural Judeţean la iniţiativa consilierului judeţean Sorin Victor Roman, care a precizat: „A fost o bucurie pentru noi să avem alături alergători amatori sau profesionişti, care au venit să onoreze sportul de masă. Alături de arădeni s-au mai aflat şi participanţi din peste 15 judeţe din ţară, precum şi alergători din străinătate: Serbia şi Muntenegru, Ungaria, Italia, Portugalia şi Nigeria". Fiecare participant care a terminat această cursă a primit o diplomă şi o medalie de participare. JA - V.G.

CLASAMENT PE INSTITUŢII

Urmează ca după centralizarea datelor să se realizeze şi un clasament pe instituţii de învăţământ, structuri participante precum şi îndrumători (profesori, antrenori).

Bursă cu prezenţă 100%

ARAD. Agenţia Judeţeană pentru Ocuparea Forţei de Muncă Arad a organizat la sfârşit de săptămână o Bursă a muncii dedicată absolvenţilor. Evenimentul s-a dovedit a fi unul cu un real succes. Agenţii economici au participat activ la eveniment, iar sutele de arădeni care au trecut pragul Bursei au demonstrat nevoia de locuri de muncă ce există în Arad.

„Este adevărat că această Bursă este prima în Arad după câteva luni în care nu s-a organizat niciun astfel de eveniment. Există atât cerere, cât şi ofertă pe piaţa muncii, fapt demonstrat de numărul agenţilor economici prezenţi. Poate că pentru prima dată după foarte mult timp toţi agenţii economici contactaţi s-au prezentat la eveniment", a explicat Albert Ladislau directorul Agenţiei Judeţene pentru Ocuparea Forţei de Muncă Arad. JA-A.P.

Aradul are cu 60% mai mulţi copii păduchioşi!

ARAD. Odată cu reînceperea activităţii din unităţile de învăţământ, cadrele medicale din reţeaua de medicină şcolară au efectuat triajul epidemiologic al copiilor. Au fost examinaţi 45.348 de preşcolari şi elevi şi au fost depistate 168 de cazuri de boală. În 77 dintre acestea este vorba de pediculoză, numărul copiilor cu păduchi fiind cu 60% mai mare faţă de anul trecut, când au fost depistate 48 de astfel de cazuri.

De asemenea, au fost descoperiţi şi 91 de copii suferinzi de anghină faringiană, numărul acestora fiind aproximativ egal cu cel din 2010 (când au fost găsite 98 de cazuri). De remarcat că, la fel ca anul trecut, nu a fost depistat niciun caz de scabie. JA-D.D.

77 de copii au fost depistaţi cu pediculoză FOTO: FAN

Ionel Ciupe, tot mai aproape de CLM?

ARAD. Surprize, surprize pe ordinea de zi a şedinţei CLM de joi, 29 septembrie. În rândul celor 15 proiecte de hotărâre supuse votului aleşilor se numără şi proiectul privind validarea mandatului de consilier local al liberalului Ionel Ciupe. Proiectul se regăseşte pe ordinea de zi pentru a treia oară, în celelalte dăţi netrecând de aleşii Puterii, care au invocat varii motive (de pildă moartea unui fost primar). Este posibil ca şi acum să fie vorba tot de testarea nervilor Opoziţiei.

Ce-i drept, fotoliul de ales a rămas liber, după ce Cristian Moisescu a fost scos din consiliu din cauza absenţelor repetate de la şedinţe. Puterea ar putea doar aminti, şi de această dată, Opoziţiei care e raportul de forţe, din moment ce a precizat la ultima încercare de validare a lui Ionel Ciupe faptul că până ce procesul pe care acesta l-a intentat Puterii nu se va sfârşi, nu se pune problema repunerii proiectului pe ordinea de zi. Mai mult ca sigur executivul va face public faptul că Ionel Ciupe a pierdut procesul în primă instanţă. Recursul îi stă, însă, la îndemână. Există şi varianta în care Puterea a revenit la sentimente mai bune şi îi face loc liberalului în consiliu. Oricum raportul de forţe nu se va schimba în CLM. JA- A.B.D.

DE LUCRU

Ar fi mult de lucru la Pădurice, odată ce au demarat lucrările de reabilitare a parcului. Se munceşte ce-i drept, dar în ritmul caracteristic ţării: încet spre mai încet.

FOTO. CĂLIN ANDRA

Noi vă ajutăm să rezolvaţi problema datoriilor, partea 2

Ce trebuie să faceţi dacă primiţi o scrisoare de la o companie de colectare a creanţelor?

Datoriile dumneavoastră depăşesc veniturile pe care le aveţi? Nu reuşiţi să mai plătiţi facturile? Nu intraţi în panică! Cu siguranţă, datoriile v-au fost preluate de o companie de colectare a creanţelor. Nu este nimic îngrozitor în asta! Cu ajutorul consultanţilor financiari puteţi achita datoriile acumulate în rate convenabile.

Tot ce trebuie să faceţi este să urmaţi sfaturile simple pe care vi le oferim. O scrisoare primită de la o companie de colectare a creanţelor este o veste bună pentru dumneavoastră. Aceasta ştie că nu vă este uşor să plătiţi datoriile. Agenţii de colectare sunt interesaţi în a găsi împreună o soluţie, de a negocia o modalitate de plată care să vă ajute să achitaţi sumele datorate.

1. În primul rând, păstraţi-vă firea

Vă întrebaţi dacă este bine că datoriile dumneavoastră au fost preluate de o companie de colectare a creanţelor? Cu siguranţă! Mai aveţi o şansă să rezolvaţi problema pe cale amiabilă.Veţi vedea cât este de simplu să plătiţi rapid datoria (dacă aceasta nu este foarte mare) sau să stabiliţi aranjamente de plată în rate convenabile. În cazul în care ignoraţi problema datoriilor, aceasta poate deveni mult mai gravă: puteţi ajunge în justiţie sau la executorul judecătoresc. În acest caz, costurile vor fi mult mai mari deoarece datoriei i se vor adăuga cheltuielile aferente acestor acţiuni.

2. Semnaţi un aranjament de plată în rate convenabile

În scrisoarea primită veţi regăsi informaţii necesare pentru plata datoriei: sursa datoriei şi valoarea principalului, data scadentă şi numărul de cont al băncii către care trebuie să efectuaţi plăţile. Cu cât mai repede vă plătiţi datoriile, cu atât mai repede vor înceta procedurile de colectare şi se vor stinge toate obligaţiile. Dacă nu aveţi destui bani să vă plătiţi datoria într-o singură plată, puteţi negocia cu compania de colectare plata datoriei în rate.

KRUK International oferă posibilitatea de plată a datoriilor ţinând cont de condiţiile propuse de debitori! La KRUK, puteţi propune suma lunară de plată pe care o puteţi suporta şi puteţi semna un aranjament de plată. Astfel de soluţii vă vor elibera de grija datoriilor neplătite.

3. Nu mai aşteptaţi! Sunaţi-ne cât de repede posibil!

Contactul telefonic, prin scrisori sau email-uri este primul pas către o viaţă fără datorii. Dacă aveţi datorii administrate de KRUK International, trimiteţi un mesaj cu textul CONTACT la 0756 155 999. Un agent de colectare vă va suna, fără niciun cost din partea dumneavoastră. Consultanţii KRUK vă vor oferi timpul de care aveţi nevoie pentru o detaliere exactă a situaţiei în care vă aflaţi şi identificarea de comun acord a diverselor posibilităţi de plată.

Confidenţialitatea tuturor informaţiilor este asigurată. De aceea, nu trebuie să vă surprindă că la începutul fiecărei convorbiri telefonice veţi fi rugat să menţionaţi datele personale (CNP, data naşterii sau adresa).

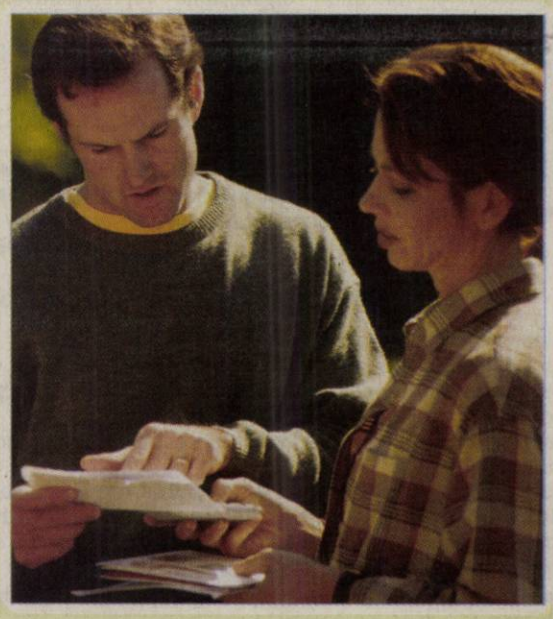

4. Fiţi cooperant cu agentul de colectare

Prin refuzul de a colabora, pierdeţi şansa de a găsi soluţii convenabile şi vă expuneţi riscurilor ca datoria dumneavoastră să fie executată pe cale judiciară. Nu rataţi perioada în care puteţi negocia datele şi condiţiile de plată ale datoriei dumneavoastră.

AVEŢI DATORII ADMINISTRATE DE KRUK INTERNATIONAL?

Această informaţie vi se adresează! Plătiţi-vă datoriile în rate convenabile!

Sunaţi la 031 413 2020 sau trimiteţi un mesaj cu textul CONTACT la 0756 155 999, iar noi vă vom contacta.

KRUK INTERNATIONAL

5. Evitarea contactului, abordare greşită

Dacă nu sunaţi sau nu scrieţi companiei de colectare, agenţii vor crede că nu aveţi nicio intenţie să vă plătiţi datoriile. Ce se întâmplă într-o astfel de situaţie? De obicei, cazul este trimis către instanţele îndreptăţite să iniţieze procedurile judiciare şi de executare silită şi care în scurt timp vor soluţiona problema. Pentru debitor aceasta înseamnă că la datoria existentă se vor acumula costuri adiţionale legate de procedurile judiciare şi de executare silită. Datoria va fi recuperată de un executor judecătoresc prin aplicarea unei popriri asupra conturilor bancare ale debitorului sau prin vânzarea la licitaţie a proprietăţilor debitorului. Cu siguranţă, nu aveţi nevoie de aşa ceva.

(H-415596)

Reapar şcolile profesionale

ARAD. Deputatul Lucian Tipei consideră că reînfiinţarea şcolilor profesionale, începând de anul viitor, corespunde cerinţelor pieţei muncii din România, fiind un punct „forte" al noii Legi a Educaţiei . Deasemenea, Tipei a dorit să precizeze că în noile şcoli partea teoretică va fi redusă, accentul urmând să fie pus pe practică.

„Măsurile de redresare a Educaţiei din România continuă. Desfiinţarea şcolilor profesionale de către ministrul PSD, Ecaterina Andronescu, a fost una dintre cele mai puţin gândite măsuri din sistemul de învăţământ luate după 1989. Aceste şcoli vor reapărea începând cu anul viitor pentru că răspund unor nevoi directe a pieţei muncii. Acum, 53% dintre firmele din România spun că au probleme mari în acoperirea necesarului de forţă de muncă bine pregătită", a declarat Lucian Riviş Tipei.

Deputatul Lucian Riviş Tipei FOTO: S.T.

În altă ordine de idei, deputatul spune că introducerea, din acest an şcolar, a sistemului de pontare pentru elevi şi profesori este o măsură bună. „Absenteismul, atât al elevilor, cât şi al cadrelor didactice, este una dintre cauzele care conduc acum spre rezultate slabe. Sistemul de pontaj pe care toate şcolile trebuie să îl pună în funcţiune până la începerea semestrului doi va da dimensiunea exactă a acestui fenomen. Este un sistem ieftin dar care va produce rezultate mari", estimează deputatul Lucian Riviş Tipei. **JA-S.T.**

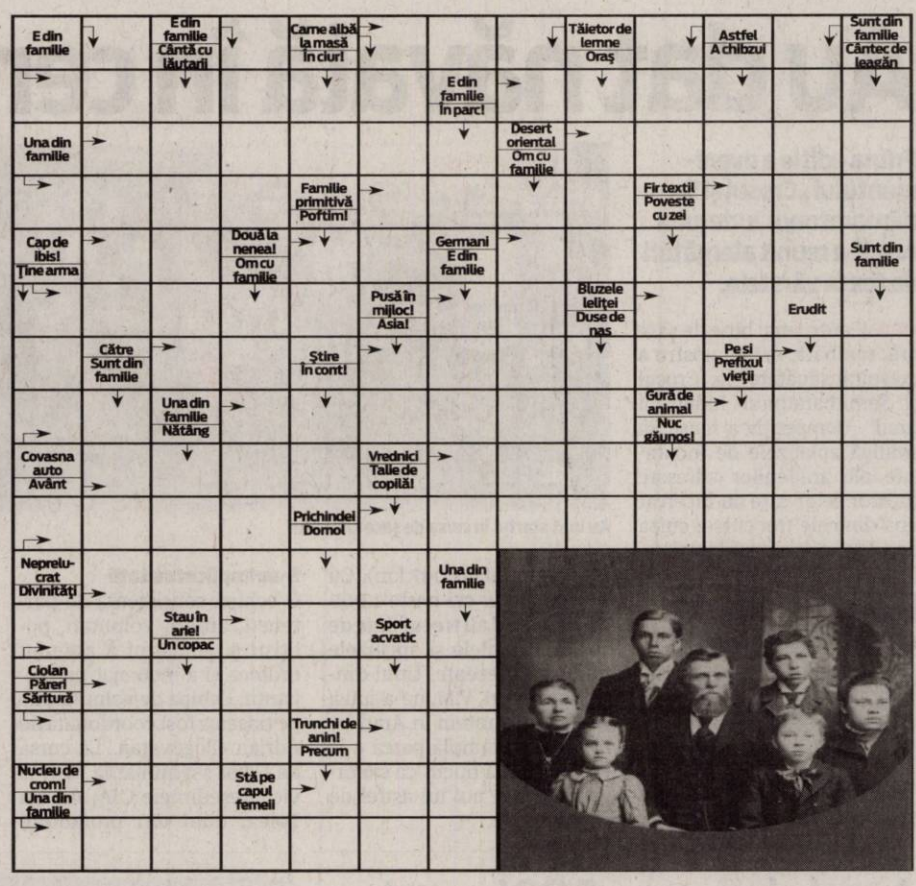

Nevăzătorii denunţă discriminarea

ARAD. Filiala arădeană a Asociaţiei Nevăzătorilor din România cheamă la mitingul care va avea loc joi, 29 septembrie, la Bucureşti, în faţa Parlamentului, toate persoanele cu handicap şi familiile acestora din judeţul Arad. Persoanele cu dizabilităţi protestează împotriva prevederilor Secţiunii 3 din Capitolul IV al proiectului Legii Asistenţei Sociale.

Călin Szilagyi, preşedintele Asociaţiei Nevăzătorilor din Arad, spune că, în actuala formă, proiectul Legii Asistenţei Sociale încalcă art.50 din Constituţia României, dar şi Convenţia ONU privind persoanele cu handicap. În consecinţă, „solicităm Parlamentului României respingerea Secţiunii 3 din Capitolul IV şi demararea urgentă de consultări pe această temă cu organizaţiile reprezentative ale persoanelor cu handicap, membre în Consiliul Naţional al Dizabilităţii" - încheie Călin Szilagyi. **JA-D.D.**

SOLUŢIA INTEGRAMEI DIN NUMĂRUL PRECEDENT

R – V – CUI – V – A – FEROCE – FELINA – PERI – ROMANIA – FUGA – LAS – GEM – BECURI – MACAO – LL – EN – ALO – ALT – IB – ESTONA – EA – SCAPATA – ERE – R – ANULA – ADANCI – OM – STRESA – ENE – ORCA – R – PLIU – CO – DOLARI – DO – ITE – VITEAZ – GAGAUTA

REŢETA ZILEI

Varză călită cu muşchi de porc

INGREDIENTE: 2 verze, 300 gr ciolan afumat, 500 gr muşchi file de porc, 300 gr ciolan afumat, sare, piper boabe, cimbru, 1 cană vin, 2-3 linguriţe miere, 3-4 linguriţe ulei de măsline, 1-2 foi de dafin.

MOD DE PREPARARE: Varza se toacă foarte mărunt, apoi se stropeşte cu ulei de măsline, se amestecă cu piperul boabe şi se adaugă foaia de dafin. Separat, se condimentează muşchiul file şi se pune în cuptor la rumenit. Se stropeşte apoi cu miere, amestecată cu vin. Se prăjesc bucăţelele de ciolan într-o tigaie şi se lasă la rumenit. Se căleşte varza pe foc mic, iar după ce a căpătat culoarea aurie se adaugă bucăţile de ciolan afumat, feliile subţiri de muşchi file şi se lasă la înăbuşit cca 1 oră. **Poftă bună!**

Pentru mai multe REŢETE intră pe **www.culinar.ro**

CASA DE INSOLVENTA RAVA S.P.R.L. în calitate de lichidator judiciar al **SC TRIS COMPANY SRL** desemnat de Tribunalul Arad, în dosarul 8414/108/2010,, vinde, conform Legii 85/2006, prin

licitaţie publică deschisă, cu strigare :

Masina de cercetat profile, autoutilitara Wolksvagen, diverse bunuri mobile de natura obiectelor de inventar(balamale, profil cercevea, toc, geam termopan Float, sticla termoizolanta, calculator, imprimante, masina de gaurit, pistol spuma, pachet umidometru, etc.).

Garanţia pentru participare la licitaţie este 10% din valoarea bunurilor pentru care se inscrie la licitatie..

Licitaţia va avea loc în data de **06.10.2011** ora 14. la sediul lichidatorului **CASA DE INSOLVENTA RAVA S.P.R.L.** din Arad, Str. Salacz Gyula, nr.3A.

Înscierile şi achitarea garanţiei de participare la licitaţie se pot efectua până în ziua premergatoare licitaţiei, ora 14.

În cazul în care bunurile nu se adjudeca la prima licitaţie, aceasta se va relua în data de **14.10.2011**, la acelaşi ora şi acelaşi loc.

Lista completa a bunurilor cu preturile unitare, precum si informaţii suplimentare la tel.0728890030 şi 0357-428897, sau la sediul profesional al lichidatorului judiciar **CASA DE INSOLVENTA RAVA S.P.R.L.** *situat in Arad str Salacz Gyula, nr.3A.*

(429581)

CASA DE INSOLVENŢĂ RAVA SPRL

în calitate de lichidator judiciar ANUNŢĂ TOŢI CREDITORII **DEBITORULUI SC ALMIPAL SRL**

cu sediul social în Chişineu-Criş, str. Bărăganului, nr. 28A, jud. Arad, înregistrată la Oficiul Registrului Comerţului de pe lângă Tribunalul Arad sub nr. J2/2204/2005, având Cod Unic de Inregistrare 18223250, că faţă de această societate a fost deschisă procedura simplificată a insolventei prevăzută de Legea nr. 85/2006, prin Încheierea comercială nr. 1295 pronunţată în data de 06.09.2011 de către Tribunalul Arad, secţia Comercială, Contencios Administrativ şi Fiscal în dosarul nr. 2101/108/2011.

Termenul limită pentru înregistrarea cererii de admitere a creanţelor asupra averii debitorului este data de **01.11.2011.** În temeiul art. 76 alin. (1) din Legea nr. 85/2006 privind procedura insolvenţei, nedepunerea cererii de admitere a creanţei până la termenul menţionat atrage decăderea din drepturi privind creanţa/creanţele pe care le deţineţi împotriva debitorului. Termenul limită pentru verificarea creanţelor, întocmirea, afişarea şi comunicarea tabelului preliminar al creanţelor este data de **22.11.2011.** Contestaţiile se pot formula în termen de 5 zile de la publicarea în Buletinul Procedurilor de Insolvenţă a tabelului preliminar. În termen de 10 zile de la primirea prezentei notificări, pentru motive întemeiate, creditorii pot face opoziţii la deschiderea procedurii.

Debitorul **SC ALMIPAL SRL** are obligaţia ca în termen de 10 zile de la deschiderea procedurii să depună la dosarul cauzei documentele prevăzute la art. 28 alin. (1) din Legea privind procedura insolvenţei.

Informaţii suplimentare la tel. (0357)428.897 sau la sediul profesional al lichidatorului judiciar **CASA DE INSOLVENŢĂ RAVA SPRL** *situat în Arad, Str. Salacz Gyula (fosta Str. Măcinului), Nr. 3A, Jud. Arad.*

(429593)

S.C. SPIACT CF ARAD S.A.

ANGAJEAZĂ:

INGINER TCM - BIROU TEHNIC
- CALITATE – OMOLOGĂRI
- Cunoştinţe AUTOCAD

Se acceptă şi colaborari cu timp parţial

SUBINGINER TCM (MAISTRU)
- Coordonator producţie
- Cunoştinţe PC

CV -urile se transmit la e-mail: vlasta.orgovici@irsgroup.eu
Vor fi chemaţi la interviu numai cei selectaţi. (425565)

Tehnodomus

2900 – Arad, Romania str. Petru Rares Nr. 28 Reg.Com. J02/581/1994 C.F. R 5596002

Certificat nr.59 SR EN ISO

Tel: (00)40- 0257-276775; 276613Fax:(00)40- 0257-276445
e-mail.office@tehnodom.us.ro

Angajam

Inginer pentru Serviciul de Securitate a Muncii

informatii telefon 0257.276.775

(312413)

VREI SĂ ÎŢI ATINGI SCOPURILE?

NOI ÎŢI OFERIM SOLUŢIA!

2000 EU.....de la 22 EU/LUNĂ
5000 EU.....de la 57 EU/LUNĂ
10.000 EU.....de la 114 EU/LUNĂ

Activitatea noastră prevede organizarea şi administrarea grupurilor de consumatori
ORAR : luni-vineri 9.00-17.00; sambata-duminica : închis

Informaţii WORLD INVEST HOLDING S.R.L.
ARAD BD. REVOLUŢIEI NR 24, ET 1, AP.12 ☎ 0357-411-415; 0772-221-204

(H-142904)

AMATEX

firmă germană înfiinţată în 1994, cu sediul în Sânleani 375, jud. Arad, producătoare de confecţii din tricot pentru copii,

angajează

CONFECŢIONERE

Se oferă condiţii de muncă la standarde occidentale,

spaţiu de producţie complet climatizat

transport din Arad asigurat, tichete de masă şi salarizare deosebită.
Informaţii suplimentare se pot obţine în zilele
de luni până joi între orele 7:00 şi 16:00 şi vineri de la 7:00 la 13:15,
la tel. 0257-381881, 0257-381882

(412866)

SC CONAR SA - Bază de producţie Micalaca

ANGAJEAZĂ

CONDUCĂTORI AUTO

permis categoriile C si E, posesori de card şi atestat
Condiţii de salarizare atractive, raportate la indicatorii realizaţi, începând de la 2.000 lei
Informaţii la tel: 0257 259 412

(419331)

Carrefour Arad

angajează

Personal pentru functia de lucrator comercial.
CV-ul poate fi lasat in incinta hypermarketului la biroul Receptie Clienti sau e-mail:cristina_pojega@carrefour,
fax: 0257 / 201896

(426001)

SUPER OFERTĂ!

Camera de Comerţ, Industrie şi Agricultura Arad oferă spre închiriere spaţii pe strada Cloşca nr. 5 la preţul de

5 euro/mp.

Detalii la telefon: 0257 / 208800

(429528)

RECLAME

Gai: poartă nouă deschisă la cer

P.F. Daniel, Patriarhul Bisericii Ortodoxe Române, a târnosit noua biserică a Mănăstirii Arad-Gai.

ARAD. Ziua de 25 septembrie 2011 va rămâne înscrisă în hrisoavele sfintei Mănăstiri Arad-Gai, ca o duminică a unui vis împlinit în care mii de credincioși, veniți din tot județul și chiar de mai departe, au participat la slujba târnosirii noii biserici ridicată pe vatra străvechiului așezământ monahal.

Ieri, de la primele ore ale dimineții, am asistat la un impresionant pelerinaj spre mănăstirea din Gai. De la copii, la bătrâni, toți și-au dorit să asiste și să fie părtași la acest eveniment spiritual, mai ales că în fruntea unui ales sobor de înați ierarhi se afla însuși Întâistătătorul Bisericii Ortodoxe Române, Preafericitul Părinte Patriarh Daniel. Alături de enoriași, au participat la această sărbătoare și oficialități locale, parlamentari, reprezentanți ai partidelor.

DIPLOME, MEDALII

La sfârșitul Sfintei Liturghii, PF Daniel, Patriarhul B.O.R a înmânat diplome și medalii pentru oficialități locale, slujitori ai mănăstirii și celor care au sprijinit ridicarea noii biserici. Costul total al cheltuielilor cu înălțarea bisericii a depășit 3.700.000 RON, suma la care a contribuit pe lângă numărul mare al credincioșilor, Guvernul României, prin Secretariatul de Stat pentru Culte, Consiliul Județean Arad și Primăria Municipiului Arad.

Părtași la un moment istoric FOTO: CĂLIN ANDRA

Dorința credincioșilor, împlinită

Slujba de târnosire - săvârșită de Preafericitul Părinte Daniel, Patriarhul Bisericii Ortodoxe Române, căruia i s-au alăturat înalții ierarhi: ÎPS Timotei, Arhiepiscop al Aradului, PS Gurie, Episcopul Devei, PS Lucian, Episcopul Caransebeșului, PS Daniil, Episcopul Românilor din Serbia, PS Sofronie, Episcopul Oradiei, PS Siluan, Episcopul Românilor din Ungaria, PS Nicodim, Episcopul Severinului și Strehaiei, PS Luchian, episcopul sârbilor din Ungaria și România, PS Paisie Episcop Vicar al Arhiepiscopiei Timișoarei - a început de dimineață cu înconjurarea bisericii, cu intrarea în noul lăcaș, iar mai apoi cu depunerea Sfintelor Moaște în Sfânta Masă.

> Noi venim la biserică pentru a ne sfinți viața
> P.F. PATRIARH DANIEL

La sfârșitul slujbei, PF Părinte Patriarh Daniel a vorbit despre caracterul profund biblic al slujbei de târnosire arătând că „biserica este o poartă a cerului"

Sfântă Liturghie Arhierească

Datorită numărului mare de credincioși, Sfânta Liturghie Arhierească a fost oficiată în Paraclisul de Vară.

În cadrul acesteia, după citirea Sfintei Evanghelii, Preafericitul Părinte Patriarh a rostit un nou cuvânt de învățătură; referindu-se la „pescuirea minunată", Întâistătătorul Bisericii Ortodoxe Române a văzut noua biserică, proaspăt târnosită, ca o „corabie a mântuirii". JA-V.F.

Îmbulzeală pentru altar

ARAD. Jandarmii au fost nevoiți să intervină pentru a calma enoriașii ce s-au îmbulzit pentru a intra în altarul proaspăt sfințit al noii Biserici de la Mănăstirea Gai. Au lăsat la o parte orice pioșenie și au năvălit înspre altar. Femeile și-au luat copiii în brațe, au dat din coate și au intrat. Au ignorat orice rugăminte a preoților sau a jandarmilor de a aștepta și de a rămâne calme, deși au la dispoziție toată săptămâna viitoare pentru a se închina. O explicație plauzibilă ar fi că multe dintre ele nu erau din județul Arad și nu vroiau să plece fără a intra în altar așa încât au ignorat până și slujba de prânz ce era oficiată în acele momente, chiar de Patriarhul Bisercii Ortodoxe.

O a doua tură de îmbulzeală a fost la pachetele cu mâncare care au fost oferite după cele 5 ore de slujbe. Peste 4000 de pachete care conțineau un corn cu cârnați, două felii de cozonac, vin și apă sfințită au fost dăruite enoriașilor aflați în ziua de duminică la Biserica Mănăstirii Gai. JA-M.A.

Partidul Poporului, start de la 70%

ARAD. În județul Arad, Partidul Poporului- Dan Diaconescu are constituite organizații în 70% din localități, însumând circa 6.000 de membri, din care peste 600 în municipiu, susține Remus Guțu, președintele organizației județene. Adeziunile au fost refăcute pe noul nume al partidului încă înainte de verdictul tribunalului, astfel că în perioada următoare vor fi organizate alegeri la toate nivelurile, în perspectiva Congresului, care se preconizează să aibă loc în preajma zilei de 1 Decembrie. „Suntem singura construcție politică din România care aparține poporului. Îi chemăm alături de noi pe toți cei care doresc să muncească în folosul poporului, reprezentanți ai tuturor claselor sociale, ai tuturor domeniilor de activitate, care cunosc interesele specifice ale breslelor, asociațiilor profesionale, culturale, religioase sau etnice, pentru că numai împreună putem reprezenta întregul popor român", a sintetizat Remus Guțu strategia pe care vrea să o urmeze. JA-S.T.

Remus Guțu a montat deja „firma"partidului FOTO: S.T.

Matula pledează pentru predarea șahului în școli

ARAD. Europarlamentarul român s-a întâlnit cu reprezentanții Fundației Kasparov și ai Uniunii Europene a șahului, care promovează învățarea șahului în școli încă de la vârste fragede. La întâlnirea organizată sub patronajul președintelui Parlamentului European, Jerzy Buzek, au participat mai mulți europarlamentari, președinți ai unor organizații șahiste din Europa, reprezentanți ai mediului academic și de afaceri, dar și vicepreședintele Uniunii Europene a șahului, românul Ion-Șerban Dobronăuțeanu.

„Ca jucător de șah, afirm cu certitudine că sportul minții aduce beneficii nemăsurate celor care îl practică încă din copilărie. Pe lângă îmbunătățirea gândirii logice, a concentrării și a capacității de previzionare, șahul duce la stimularea performanțelor școlare. Tocmai de aceea, susțin inițiativa Fundației Kasparov, precum și acțiunile independente organizate în școlile de pe teritoriul României. Sper ca, în curând, să avem elevi cu o gândire analitică mai bună și, de ce nu, să putem vorbi de tot mai multe performanțe ale șahiștilor români pe plan internațional", a declarat Iosif Matula. JA-S.T.

Iosif Matula FOTO: JA

Tratamente LASER și IPL Cutera
NOU
Informații la 0742 286 458
epilare definitivă inclusiv pe piele bronzată · corecție riduri fine cicatrici post-acnee · eliminarea vaselor sanguine „sparte" îndepărtarea petelor maronii cauzate de soare și sarcină

Prof. Dr. **Tiberiu Bratu**
Medic primar chirurgie plastică
Președintele Societății Române de Chirurgie Estetică

Dr. **Micluța Dan**
Medic specialist chirurgie plastică

Brol medical center
www.brol.ro
Timișoara
0256 221 009
0722 356 238

Art Body Clinique CHIRURGIE ESTETICĂ
www.artbodyclinique.ro
Arad
0357 423 990
0722 306 396

Mărirea sânilor cu proteze de silicon
Lifting-ul (ridicarea) și micșorarea sânilor
Lipoaspirație, abdominoplastie
Lifting facial, corecția nasului

NOU
Varice?
Tratament eficient și modern !!

Tratăm varicele prin Scleroterapie Asistată Ultrasonografic (UGS) :

- fără operație chirurgicală
- fără anestezie – este nedureroasă
- fără cicatrici postoperatorii
- fără absența de la serviciu / concediu medical
- pacientul își poate desfășura activitățile zilnice obișnuite în câteva ore de la intervenție.

HEMOROIZI? FISURI ANALE?
TRATAMENT FĂRĂ OPERAȚIE

Sunt folosite cele mai noi tehnici practicate in Comunitatea Europeană:
- Investigațiile videocomputerizate
- Fototermocoagularea în spectru infraroșu
- Excizia cu unde de radiofrecvență

Colonoscopie și Ecografie Abdominală Gratuite în cadrul tratamentului!

10% reducere din costul tratamentului pentru pensionari

Arad:
0257 213 888
LaurusMedical clinics
www.laurusmedical.ro

Vine motorina pentru fermieri

ARAD. Ministerul agriculturii și dezvoltării rurale a aprobat cantitatea de motorină aferentă trimestrului II al acestui an. Este vorba despre motorina acordată sub formă de ajutor de stat fermierilor. Cantitatea totală de motorină este de 69.840.747,50 litri, iar valoarea totală a ajutorului este de 83.808.897 lei. Cea mai mare parte a motorinei a fost aprobată pentru sectorul vegetal - 62.369.220,83 litri, având o valoare de peste 74,8 milioane lei. Restul combustibilului va ajunge la fermierii din sectoarele zootehnic și îmbunătățiri funciare. JA-A.P.

A făcut infarct la volanul unui taxi

ARAD. Un taximetrist a suferit un infarct în timp ce se afla la volanul autoturismului de serviciu. Tragedia a avut loc ieri seară, în intersecția de la Podgoria. La fața locului a sosit un echipaj SMURD care l-a resuscitat pe taximetrist mai bine de 45 de minute, însă efoturile paramedicilor au fost în zadar. Bărbatul, în vârstă de 45 de ani nu a mai putut fi readus la viață. Din cauza infarctului suferit, taximetristul a intrat cu mașina într-un alt autoturism care era oprit la semafor. Acesta, la rândul său, a lovit un alt treilea autovehicul. Niciunul dintre ocupații celor două mașini implicate în incident nu au fost răniți. Traficul rutier a fost îngreunat în zona Podgoria din cauza evenimentului rutier. JA – I.C.

A murit la volanul mașinii FOTO: I.C.

120.000 euro pentru proprietatea GC Arad

ARAD. Finanțele arădene intenționează să vândă la licitație o casă cu teren aparținând Gospodăririi Comunale Arad cu aproximativ 120 de mii de euro.

Proprietatea se află în cartierul Aradul Nou, iar suprafața totală scoasă la licitație este de 1.300 metri pătrați, inclusiv casa.

Licitația publică va avea loc pe 12 octombrie, de la ora 11,00, la sediul Gospodăririi Comunale Arad din Bulevardul Revoluției, nr. 26-38. Important de menționat ar fi faptul că, deși licitația este organizată de către Finanțele arădene, fiind făcută publică pe pagina de internet a Fiscului, creditorul care are de recuperat bani de la GCA este o societate bancară.

Apartament vândut în Vlaicu

Acesta nu este primul bun imobil licitat de către Finanțe.

În urmă cu mai bine de un an, Gospodărirea Comunală a mai pierdut, tot în urma unei valorificări de bunuri sechestrate, și un apartament situat în cartierul Aurel Vlaicu - zona UTA.

JA-A.P.

S-A LANSAT LA MALL

Adrian Năstase și-a lansat la Atrium Mall, sâmbăta seara, în cadrul Caravanei BookLand, cartea „Codul Zambaccian 3 – Toate pânzele jos!". Întâlnirea cu cartea lui Nastase a prilejuit arădenilor și o întâlnire față în față cu celebrul om politic care nu a ratat șansa unei „băi de mulțime". Caravana BookLand se află la mall până duminică, 25 septembrie

FOTO: VALERIAN ARDELEAN

INTERVIU JA. MIRCEA JICHICI, PREȘEDINTELE PSD LIPOVA

„Prioritatea: locurile de muncă!"

Cu Mircea Jichici, născut și crescut în Lipova, despre ce vor locuitorii acestui oraș, oferta USL pentru ei și eșecul PDL la Lipova.

JURNAL ARĂDEAN. Toate estimările dau ca sigură victoria USL la alegerile locale din Lipova. Cum se explică acest lucru?

MIRCEA JICHICI. În primul rând prin faptul că lipsesc realizările notabile ale administrației din Lipova. Locuitorii de aici și-au făcut mari speranțe atunci când au decis schimbarea, pentru că ei nu au votat pentru schimbarea unui om, ci pentru o schimbare reală în oraș. Din păcate, s-a promis foarte mult și s-a realizat extrem de puțin. Actuala administrație nu a venit cu nimic nou, tot ce a făcut vine în urma unor proiecte și contracte deja semnate de vechea administrație locală. Pe de altă parte, PSD s-a consolidat, a crescut numărul de membri, a atras mulți oameni credibili și nu ne surprinde că oamenii din Lipova văd o soluție în PSD, mai ales după construcția unei alianțe credibile, USL, împreună cu partenerii noștri din PNL și PC.

Ce obiectiv vedeți realizabil pentru USL la Lipova?

JICHICI. Obiectivul este câștigarea alegerilor. Asta înseamnă că putem câștiga primăria Lipovei și majoritatea în consiliul local. De asemenea, suntem convinși că, la Lipova, USL va obține majoritatea voturilor și pentru Consiliul Județean și la alegerile parlamentare. Discut des cu oamenii de aici și mi-am făcut deja o idee clară despre faptul că ei doresc o schimbare atât la nivel local, cât și la nivel național. Oamenii vor pur și simplu o altă viziune, care să le dea speranța unei vieți mai bune în viitor. Nu ne culcăm pe o ureche, nu sărbătorim deja victoria, dimpotrivă pentru noi este o responsabilitate, vom avea foarte mult de muncit, dar cu un colectiv unit ne pregătim să demarăm modernizarea Lipovei.

Mircea Jichici

Sunt șanse mari ca dvs. să candidați pentru funcția de primar. Care credeți că sunt prioritățile Lipovei?

JICHICI. În primul rând locurile de muncă. Dacă oamenii au locuri de muncă, localitatea se dezvoltă, pentru că înfloresc micile afaceri locale, comerțul, serviciile, la bugetul local vor fi mai mulți bani, iar cu o administrare eficientă se vor putea realiza mai multe obiective pentru Lipova. O administrație competentă știe să ofere investitorilor toate condițiile pentru a investi în localitate. Oamenii de aici sunt harnici, tinerii mai ales sunt bine pregătiți profesional, mai lipsește doar ca administrația să miște lucrurile în direcția potrivită. Lipova are nevoie de infrastructură: deși este oraș, zone întinse nu beneficiază de apă curentă, să nu mai vorbim de canalizare. Infrastructura rutieră este praf, sunt multe comune în județul Arad care au o infrastructură mai bună decât noi. La spitalul din Lipova vor trebui asigurate toate condițiile necesare pentru acordarea asistenței medicale cetățenilor din oraș și împrejurimi încât aceștia să nu mai fie nevoiți să se deplaseze la Arad pentru orice intervenție medicală. Trebuie să găsim resursele necesare pentru a porni aceste proiecte majore. Pe oamenii de aici nu-i mai încălzesc promisiunile PDL cu privire la proiectele viitoare. Pe lângă aceste proiecte majore, trebuie să ne gândim la spații de agrement pentru tineri și copii, pentru pensionari, pentru toate categoriile de vârstă. Eu cred că un oraș trebuie să le ofere oamenilor posibilitatea de a se simți bine la ei acasă. Cred că ar trebui să revigorăm activitatea fotbalistică la Lipova. Nu mi se pare normal ca un oraș cu tradiție în fotbal să desființeze echipa. Mi se pare obligatoriu ca un oraș să aibă cel puțin o echipă în Divizia D. Va trebui reînființată echipa de fotbal pentru că sunt sate sau comune mai mici care pot susține o echipă de fotbal la nivelul Diviziei D, noi de ce nu am putea.

> „Ne pregătim să demarăm modernizarea Lipovei
> **MIRCEA JIGHICI**

JA-M.P.

Terapie cu apă termală în cartierul arădean Micălaca

Dublă ofertă la Gemi Sport: tratează-te cu relaxare și apă termală cu proprietăți terapeutice.

ARAD. Cauți să te relaxezi după o zi infernală sau înaintea uneia care se anunță de coșmar, dar ai vrea să ai nițel timp pentru a-ți alina și durerile care au început să-și facă loc, puțin câte puțin, în viața ta? Vrei să preîntâmpini problemele medicale? Nu trebuie să vezi cum stai cu timpul și banii ca să-ți organizezi o escapadă în Ungaria sau Austria, ce se dovedește a fi prea scurtă și cu efecte ce le dai uitării a doua zi. La un pas de tine stă Complexul Sportiv Gemi Sport, care îți poate oferi aproape tot ce cauți.

Mândria responsabililor de aici stă exact în faptul că, dincolo de relaxarea pe care ți-o oferă un wellness în mijlocul orașului agitat, aici ai șansa să ai grijă și de spatele care te doare, de picioarele umflate, de reumatismul care își face simțită prezența. O dovedesc certificatele cu indicații terapeutice ale apei termale de la Gemi Sport, emise de Ministerul Sănătății - Institutul Național de Recuperare, Medicină Fizică și Balneoclimatologie din București. Încă de când acest complex sportiv și-a deschis porțile, în 2009, proprietarii au căutat să vadă ce stă ascuns în apa termală care umple bazinele. Iar răspunsul este dincolo de așteptări. Institutul Național de Recuperare, Medicină Fizică și Balneoclimatologie (I.N.R.M.F.B.), după efectuarea analizelor fizico-chimice și microbiologice, a emis indicațiile terapeutice ale apei termale de la Gemi, care este benefică în: afecțiuni reumatismale degenerative, afecțiuni reumatismale abarticulare, afecțiuni posttraumatice, afecțiuni neurologice cronice periferice.

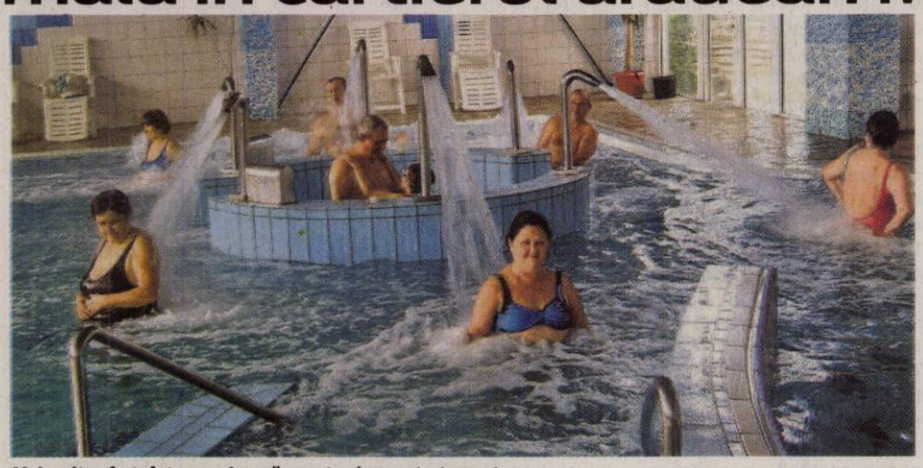

Mai multe oferte într-una singură: sport, relaxare, tratament FOTO: JA

Singurii din Arad

„Suntem singurii din județul Arad care beneficiem de astfel de indicații terapeutice, sau, mai exact, singurii care au apă termală cu astfel de proprietăți. Beneficiind de aceste proprietăți terapeutice ale apei termale, am transformat complexul sportiv într-un centru modern de spa, wellness. Nu suntem o simplă sală de fitness, am completat cu alte servicii, pentru ca celor care vin la noi să le putem oferi cele mai bune condiții de fitness, spa, wellness, termal. Ca atare, suntem unici pe piața arădeană. Noi oferim, dincolo de divertisment, relaxare și refacere. Punctul nostru forte este că utilizăm în bazine apă termală iar clienții noștri beneficiază, conform analizelor realizate de Laboratorul de Încercări Ape Minerale și Nămoluri Terapeutice din I.N.R.M.F.B. București, de terapii odată cu relaxarea", ne confirmă managerul Gemi Center, Aurel Pănescu.

Lista beneficiilor apei termale

Beneficiile apei termale de la Gemi Center stau la îndemâna clienților, care pot afla, odată ce au călcat pragul complexului, ce „medicament" primesc imediat ce au luat contact cu apa, fără a face nimic decât a se relaxa și înota. Spondiloza cervicală, discopatiile cervicale, discopatiile și spondilozele lombare și dorsale, durerile musculare și nevralgiile datorate efortului, pierderea elasticității ligamentelor, distrugerea discurilor dintre vertebre, durerile de umăr, braț, picior, dificultatea în mers, amorțelile sau furnicăturile, nevralgiile intercostale, sciatica vertebrală, piciorul plat și alte afecțiuni își găsesc remediu aici. „Nu este o bază de tratament. Nici nu a fost gândită așa, dar este o zonă de relaxare cu beneficii multiple", susține managerul Gemi Center.

Gata cu stresul

Ești stresat? Un drum la Gemi Sport te poate scăpa de multe pentru că, printre alte indicații terapeutice, apa de aici, din Micălaca, zona 300, te ajută să scapi de stres, anxietate, irascibilitate, dureri toracice, tulburări circulatorii, insomnie, depresie sau scăderea capacității de concentrare. Iar lista cu indicații terapeutice garantate de institutul bucureștean nu se oprește aici. Nevralgii, paralizii, recuperări postoperatorii, polinevrite ar putea fi date uitării după o cură de Gemi.

Oferte cu bonusuri

Desigur, oferta are prețul ei, dar conducerea Gemi Sport s-a gândit și la această latură pentru a veni în întâmpinarea arădenilor. Pensionarii beneficiază, în continuare, de o reducere substanțială la abonamente iar fidelitatea lor, garantată prin trei luni consecutiv de abonament, se răsplătește în plus. Firmele și instituțiile publice au și ele parte de o ofertă specială, care poate scădea cu până la 50% prețul de bază la abonamente, în cazul grupurilor mari (peste 20 de persoane). Și grupurile mai mici (sub 20 de persoane) au parte de prețuri promoționale. Totul, în baza protocoalelor de colaborare cu companiile private și instituțiile publice. „Totodată, completăm oferta noastră, venind și în întâmpinarea echipelor sportive, care, de asemenea, pot beneficia de o ofertă specială, privind refacerea și recuperarea după efort. Avem o ofertă diversificată de servicii și de tarife, cu reduceri care ajung și la 50% din tarifele de bază", ne asigură Pănescu.

ÎNOTUL, OFERTĂ NOUĂ LA GEMI

Oferta de la Gemi Sport nu se oprește aici. Potrivit informațiilor furnizate de managerul Gemi Center, în perioada imediat următoare se vor iniția cursuri de înot. Cel mai probabil startul se va da în luna noiembrie, moment de la care Gemi Sport va găzdui cursuri de înot, zilnic, câte două ore.

Formare profesională europeană la Roma

ARAD. Prof. Todoca Mihaela de la Liceul cu Program Sportiv Arad a participat, recent, în cadrul Programului sectorial Comenius- Mobilităţi individuale pentru personalul din învăţământul preuniversitar, la cursul „Eurodidaweb - Pedagogical Use of Internet and Multimedia Tools", desfăşurat la Universitatea Sapienza din Roma. La curs au participat profesori din Grecia, Turcia, Suedia, Finlanda, Lituania, Cipru şi România. Cursul a primit finanţare prin programul sectorial Comenius, în cadrul programului de învăţare pe tot parcursul vieţii, cu fonduri de la Comisia Europeană, şi prin Fondul Social European (FSE), în cadrul programului sectorial Dezvoltarea resurselor umane (POSDRU).

Prezintă şcoala aradeană FOTO: FAN

„Obiectivele - ne-a spus profesoara Todoca - au cuprins studierea modului în care tehnologiile web pot fi utilizate în şcoli şi universităţi, învăţarea on-line şi variantele sale, noile tehnologii apărute în cadrul ştiinţei web-ului, prezentarea limbajul HTML şi a cursurilor free online. "

La activităţi culturale şi turistice FOTO: FAN

Literele în expoziţie la Bata

Vernisajul expoziţiei „Taberei de caligrafie şi de ilustraţie de carte" de la Bata.

ARAD. Biblioteca Judeţeană Arad este, pentru a doua oară, parte a unui proiect european în cadrul programului cu finanţare europeană „Cultura 2007-2013".

„Et lettera", proiectul ce se află în desfăşurare, se derulează între anii 2010 - 2012 şi îi urmează precedentului intitulat „Animaliter".

„Et lettera" are în vedere trei componente ale scrisului: cea pedagogică, cea bibliofilă şi cea artistică.

Conferinţa de lansare a acestuia a avut loc la Strasbourg, în 14-17 februarie 2011, eveniment la care au participat reprezentanţi ai tuturor bibliotecilor partenere din: Franţa, Spania, Cehia, Polonia, Ungaria, România.

În virtutea unei tradiţii instituită de Biblioteca Judeţeană, la Bata a avut loc, recent, „Tabăra de caligrafie şi de ilustraţie de carte". Anul acesta, în localitatea arădeană, s-au întâlnit 13 tineri artişti: opt din Strasbourg, unul din Brno şi ceilalţi din România.

Cele 80 de lucrări - produsul artistic al rezidenţei de la Bata - vor face obiectul unei expoziţii, care va avea vernisajul marţi, 27 septembrie, la ora 17, în sala Ovidiu Maitec, a Secţiei Artă a Complexului Muzeal Arad.

Cu această ocazie vor fi prezenţi, alături de profesorul coordonator, şi tinerii artişti arădeni.

Evenimentul se va mai bucura de prezenţa primarului localităţii Bata, Ion Micurescu, dar şi de cea a copiilor din localitate.

Aceştia vor oferi asistenţei un programul artistic inspirat de tema proiectului „Et lettera" şi intitulat „Povestea literelor", realizat sub îndrumarea studentei Laura Micurescu.

O invitaţie (artistică) la vernisaj FOTO: FAN

CATALOGUL TABEREI

În cadrul aceluiaşi proiect se va edita Catalogul Taberei de Creaţie de la Bata, ediţia 2011, în care se vor regăsi toate compoziţiile participanţilor acestei ediţii.

> Expoziţia va putea fi vizitată până în data de 9 octombrie
> FLORIN DIDILESCU

Un program de „învăţare pe tot parcursul vieţii"

Un program pentru integrarea în standardele europene privind educaţia şi formarea.

ARAD. Programul Life Long Learning (învăţare pe tot parcursul vieţii), prin intermediul subprogramului de formare Comenius, are în fiecare an candidaţi din toate ţările Europei.

Prof. Violeta Tocaciu, de la Liceul Pedagogic „Dimitrie Ţichindeal" este una dintre participantele în cadrul mobilităţii, desfăşurate recent, în Southampton (Anglia), prin grantul obţinut din fonduri europene, prin Agenţia Naţională de Programe Comunitare în Domeniul Educaţiei şi Formării Profesionale.

Stagiul de formare cu numărul de referinţă UK-2011-1195-003 a avut ca subiect „Materiale motivante şi activităţi creative pentru elevii de gimnaziu", fiind adresat profesorilor europeni care predau limba engleză ca limbă străină.

„Printre numeroasele activităţi s-a numărat şi prezentarea sistemului de învăţământ englez cu dezbateri pe tema «Anglia multiculturală»", - ne-a spus prof. Violeta Tocaciu. **JA-V.F.**

Start cu surpriză la teatrul maghiar

Scriitorul maghiar Péter Esterházy este invitatul surpriză al Companiei de Teatru Aradi Kamaraszínház.

ARAD. Scriitorul maghiar Péter Esterházy este invitatul surpriză în deschiderea stagiunii 2011-2012 a Companiei de Teatru Aradi Kamaraszínház. Péter Esterházy se va întâlni cu publicul din Arad luni, 26 septembrie, de la orele 19, în sala mare a Teatrului Clasic „Ioan Slavici" şi va dialoga pe teme de cultură cu jurnalistul şi istoricul arădean Lajos Notaros.

Péter Esterházy FOTO: FAN

„Este o tradiţie ca o personalitate a vieţii culturale maghiare să fie invitată la deschiderea stagiunii noastre teatrale", ne-a declarat Ernő Tapasztó, directorul artistic al Companiei de Teatru Aradi Kamaraszínház. Vă reamintim că invitatul de anul trecut a fost András Kepes, jurnalist şi om de cultură foarte popular în Ungaria. Reprezentanţii Companiei de Teatru Aradi Kamaraszínház au anunţat deja întreg programul serii de astăzi, 26 septembrie. Astfel, pe lângă dialogul dintre Péter Esterházy şi Lajos Notaros, va avea loc un recital al Transylvanian Quartet. De asemenea, actorul Attila Harsányi va citi din opera lui Péter Esterházy. **JA-V.F.**

INVITATUL SERII

Scriitorul Péter Esterházy este membru al uneia dintre cele mai vechi şi renumite familii aristocratice maghiare şi probabil una dintre vocile şi conştiinţele literare definitorii pentru problematica spaţiului central şi est-european contemporan. În 2010 preşedintele României, Traian Băsescu l-a decorat pe scriitorul maghiar Péter Esterházy cu Ordinul Meritul Cultural în grad de Comandor, Categoria A.

La plantat de pomi FOTO: FAN

„Tree Planting Day" la grădiniţă

ARAD. Copiii Grădiniţei cu Program Prelungit Nr.15 din Arad au sărbătorit zilele trecute, evenimentul ecologic „Tree Planting Day ".

Micii preşcolari, împreună cu părinţii, sub coordonarea educatoarelor şi a directoarei Alecu Marinela, au plantat mai mulţi copaci în curtea grădiniţei. **JA-V.F.**

Luptă împotriva criminalităţii

Universitatea „V. Goldiş" este parteneră într-un proiect internaţional ce a fost lansat la Padova.

ARAD. Conf. univ. dr. Marius Grec, decan al Facultăţii de Ştiinţe Umaniste, Politice şi Administrative din cadrul Universităţii de Vest „Vasile Goldiş" a participat, zilele trecute, la Padova, unde, prin departamentul de ştiinţe istorice şi politice, s-a lansat un nou program european, intitulat „Prevention of and fight aganst crime", care presupune prevenirea şi lupta împotriva criminalităţii. Acest proiect a fost iniţiat de prof. Gianni Riccamboni, directorul Departamentului de Studii Istorice şi Politice şi a fost susţinut de Ministerul Afacerilor Interne din Italia, iar Universitatea de Vest „V. Goldiş" este parteneră prin Facultatea de Ştiinţe Umaniste, Politice şi Administrative şi Facultatea de Drept.

Workshop la Arad

„Alături de noi, ca şi parteneri, sunt şi alte asociaţii şi ONG-uri, atât din Italia, cât şi din România, ne-a spus Marius Grec. Important este faptul că universitatea noastră este practic organizatoarea acestui proiect, având în vedere că, la sfârşitul lunii ianuarie, în ceputul lunii februarie, aici la Arad, se va organiza un workshop, privind un schimb de experienţă, între toţi participanţii, pe această temă, urmând ca, încă două asemenea întâlniri să fie organizate la Padova. Avem în vedere faptul că, în Italia, există la ora actuală o comunitate importantă de români care s-au stabilit legal sau mai puţin legal în Italia şi, ştiind că acolo există probleme cu prostituţia, cerşetoria, dar şi alte asemenea fapte, acest proiect îşi propune să găsească nişte soluţii, pentru situaţia emigranţilor din România în Italia".

Conf. univ. dr. Marius Grec FOTO: FAN

> Valoarea proiectului este de peste 200.000 de euro
> MARIUS GREC

„Consiliere privind cariera" la Arad

Vin la Arad persoane cu funcţii de decizie din domeniul educaţional din şase ţări europene.

ARAD. Grupul Şcolar „Francisc Neuman" Arad, prin directorul adjunct prof. Adina Avacovici, organizează, în perioada 27-30 septembrie, la Arad, o vizită de studiu pentru şapte persoane cu funcţii de decizie din domeniul educaţional din şase ţări europene (Spania, Franţa, Malta, Germania, Suedia, Italia). Vizita urmăreşte schimbul de experienţă pe tema „Consilierea privind cariera". Dezbaterile şi mesele rotunde se vor desfăşura la Centrul de informare şi documentare al Colegiului Tehnic „Aurel Vlaicu" şi la sediul Grupului Şcolar „Francisc Neuman".

Vizita este o componentă a Programului de învăţare pe tot parcursul vieţii şi este atribuită spre organizare de către CEDEFOP (Centrul European pentru Formare şi Dezvoltare Profesională - centru de referinţă pentru educarea şi formarea profesională în cadrul Uniunii Europene).

Programul diversificat îşi propune să acopere nevoia de informare a experţilor şi specialiştilor europeni în legătură cu sistemul educaţional din România, prin deplasări la Universitatea „A. Vlaicu", Universitatea de Vest „V. Goldiş", unităţi de învăţământ din Arad, instituţii publice şi instituţii de cultură; discuţii cu manageri de şcoli, consilieri, psihologi, profesori din învăţământul preuniversitar şi universitar, inspectori şcolari, reprezentanţi ai autorităţilor locale şi ai agenţilor economici. **JA-V.F.**

Despre prioritătile şcolii de azi şi de mâine FOTO: FAN

Consilierii locali FOTO: JA

Şedinţă grea pentru consilierii locali arădeni

ARAD. Aleşii municipali vor avea mult de lucru în aceste zile. Rectificări bugetare, modificări de proiecte care au creat vâlvă, proiecte noi, care au şi ele parte de comentarii, toate se regăsesc pe ordinea de zi a şedinţei CLM, din 29 septembrie. Salubritatea, numirea noului director de la Filarmonică şi un nou studiu de fezabilitate la ştrand sunt doar câteva puncte fierbinţi. **JA- A.B.D.**

52

de saci de gunoi au adunat cercetaşii din cadrul Centrului Local Arad „Phoenix" în cadrul campaniei „Let's Do It, Romania!", derulată sâmbătă. „Suntem mândri că a venit şi această zi în care oamenii nu se mai uită ciudat la noi numindu-ne gunoieri. Cu siguranţă ceea ce s-a întâmplat astăzi nu face decât bine oraşului", a declarat Chita Emanuel, responsabil Comunicare şi Imagine. **JA - V.G.**

Incendiu la anexa şcolii din Miniş

MINIŞ. Anexa şcolii din Miniş a luat foc sâmbătă, pompierii luptându-se aproximativ o oră pentru a stinge incendiul. 60 la sută din suprafaţa acoperişului anexei şi mai multe geamuri au fost distruse de flăcări. Detaşamentul de Pompieri Arad a reuşit să limiteze pagubele, salvând bunuri în valoare de 40.000 de lei. Nu se cunosc cauzele exacte ale incediului. **JA.- A.B.D.**

Au stins incendiul FOTO: JA

Cei mai buni alergători la 6 kilometri

ARAD. Rezultatele cursei populare de 6 kilometri din cadrul „Crosului şi Semimaratonului" arată că cel mai bun timp a fost scos de Luncan Andrei (21 minute). Locul doi a fost ocupat de Jurca Vlad, iar locul trei a fost ocupat de Maiurja Ciprian. La fete, Sandon Monica s-a situat pe primul loc cu 26 de minute, urmată de Ghinga Olga şi Klein Adriana. **JA - V.G.**

Năstase vede schimbarea în Arad

Preşedintele Consiliului Naţional al PSD, Adrian Năstase, şi-a petrecut un weekend în Arad.

Adrian Năstase alături de liderii locali ai PSD FOTO: A.P.

ARAD. Social democraţii l-au avut ca invitat, în acest weekend, pe Adrian Năstase, care a sosit vineri la Arad şi a părăsit oraşul duminică. Vizita lui Năstase a avut o componentă politică, una culturală - lansarea cărţii „Codul Zambaccian 3 - Toate pânzele jos!" şi o parte religioasă - participarea la sfinţirea bisericii de la Mănăstirea Gai.

„Mă bucur să constat că există o stare de spirit revoluţionară în USL, că aici într-un oraş care este sub ocupaţie PDL, vântul schimbării se simte tot mai puternic. Sunt bucuros că putem să stabilim un dialog intern în cadrul alianţei, că suntem capabili să facem evaluări pentru a găsi cei mai buni candidaţi. Sunt bucuros că proiectul Uniunii Social Liberale, pornit cu o doză de scepticism, iată că de la nivel central se transferă în zonele locale", a spus Adrian Năstase, în cadrul conferinţei de presă.

Despre modul în care proiectul USL se implementează în fiecare judeţ, Năstase a admis că „depunem toate eforturile pentru a oferi varianta alternativă câştigătoare".

Ţinta: toate posturile

În ceea ce priveşte ţinta Uniunii Social Liberale în Arad, preşedintele Consiliului Naţional al PSD a punctat: „Vrem să câştigăm tot! Toate funcţiile importante din municipiu şi judeţ. Nu ne gândim doar la primar şi preşedinte de Consiliu Judeţean, ci şi la numărul de consilieri pe care USL va trebui să îl câştige în urma alegerilor. Colegii mei de la Arad sunt pregătiţi, sunt în blockstarturi gata să câştige scrutinul de anul viitor".

PDL, ca o sectă

Referitor la actuala putere, Adrian Năstase nu s-a ferit să îi numească „sectanţi". „Din păcate, PDL dă sentimentul că istoria sau România s-a născut o dată cu instalarea lui Traian Băsescu ca preşedinte, în 2005, şi că înainte de 2005 nu a existat absolut nimic. PDL-ul se comportă ca o sectă în momentul de faţă, în jurul unui guru, care îi dă instrucţiuni şi pentru care nu există decât propria istoria sectară", a declarat Năstase.

> Vrem să câştigăm tot! Toate funcţiile importante din municipiu şi judeţ.
> **ADRIAN NĂSTASE**

FORMULE SATELIT

Problema UDMR-ului şi a partidului înfiinţat de Laszlo Tokes a fost catalogată de către Adrian Năstase ca fiind „o problemă a maghiarimii". „UDMR-ul trebuie să îşi convingă electoratul şi pot spune că, de această dată, USL-ul nu merge să aştepte după decizia UDMR. Este clar, însă, că partidul lui Laszlo Tokes este o formulă satelit a PDL-ului ".

ANDREEA PINTEA
andreea.pintea@informmedia.ro

Puterea exemplului: 8.663 de saci cu gunoi!

Acţiunea de curăţenie a reunit peste 6.000 de voluntari fiind o reuşită prin prisma mormanelor de gunoi colectate.

ARAD. Ziua Curăţeniei Naţionale sau „Let's Do It, Romania!", a lăsat Aradul mai curat, reuşind să strângă nu mai puţin de 6.124 de arădeni voluntari sub acelaşi slogan. În tot judeţul Arad, ziua de 24 septembrie a însemnat ziua în care voluntarii au trecut de la vorbe la fapte oferindu-le celorlalţi puterea exemplului: colectând 8.663 de saci de gunoi. Judeţul nostru are de acum 254 de locaţii mai curate datorită voluntarilor susţinuţi de către cele 70 de unităţi administrative participante şi 89 de localităţi.

O realizare importantă, conform celor relatate de coordonatorii proiectului, este că, în acest an, deşeurile au fost colectate selectiv. Sponsorul principal „SC Sil Plast SRL" a pus la dispoziţia voluntarilor 10.000 de saci de gunoi de diferite culori şi anume: albastru - plastic, galben - hârtie, negru - deşeuri menajere. Din totalul sacilor colectaţi, 60% au fost umpluţi cu deşeuri menajere, 30% cu materiale plastice şi 10% cu hârtie şi aluminiu. „Mulţumim tuturor autorităţilor partenere, tuturor susţinătorilor şi sponsorilor pentru ajutor şi, nu în ultimul rând, voluntarilor care au ieşit la acţiune în 24 septembrie. Ne dorim ca pe viitor să transformăm acest proiect într-unul anual şi aşteptăm ca toţi arădenii să participe activ la protejarea şi păstrarea mediului înconjurător", a declarat Dan Paiţu, preşedintele Asociaţiei Efect Verde. **JA - V.G.**

Cercetaşii în acţiune la Pădurea Ceala FOTO: V.G.

În inspecţie la ştrand FOTO: JA

Studiu pentru ştrandul de iarnă

ARAD. Un nou studiu de fezabilitate ce are ca ţintă Ştrandul Neptun stă pe masa aleşilor locali la şedinţa CLM din 29 septembrie. Este vorba de aprobarea „Studiului de Fezabilitate al obiectivului de investiţie „Modificare şi amenajare Ştrand Neptun Arad-zona Nord-Vest". Un proiect care, din spusele primarului Gheorghe Falcă, va face din baza de agrement arădeană un loc de petrecut timpul şi iarna. Deşi proiectul va fi prezentat doar acum, potrivit informaţiile pe care le deţinem, acesta vizează realizarea a cel puţin trei bazine mai mici, toate destinate umplerii cu apă termală, bazine ce ar urma să fie proiectate după zona de bazine înspre Micălaca, în spatele clădirilor care adăpostesc acum câteva baruri. Cele trei bazine vor fi legate printr-un tunel de aceste clădiri, imobilele cu pricina urmând a fi supuse modernizării.

Destinaţia barurilor ar urma să fie schimbată, acestea urmând, se pare, a fi înlocuite cu vestiare.

Cei care vor veni iarna la ştrand, vor putea să-şi lase hainele în vestiar iar, de acolo, prin tunele să ajungă la bazinele cu apă termală.

Tot în studiul de fezabilitate este prevăzută şi realizarea unui tobogan de dimensiuni mult mai mari decât cel din zona de bazine pentru copii. Cu mai multe date vom reveni, însă, la momentul la care studiul va fi făcut public.

JA- A.B.D.

Nereguli la pătuţuri pentru cei mici

ARAD. Comisariatul Judeţean pentru Protecţia Consumatorilor Arad (CJPC) a desfăşurat o acţiune în cadrul căreia a fost vizată comercializarea articolelor de puericultură. Potrivit directorului CJPC, Lorena Barbă, a fost verificată vânzarea de paturi fixe şi paturi pliante de uz casnic pentru copii, scaune înalte pentru copii, cărucioare, mese de înfăşat de uz casnic, leagăne şi ţarcuri. Au fost verificaţi nouă operatori economici. S-a descoperit că unele articole erau comercializate fără a fi însoţite de elemente de identificare. Alte articole nu aveau instrucţiuni de manipulare, montare şi întreţinere, iar altele nu aveau certificate de garanţie. „Pentru nerespectarea prevederilor legale, au fost aplicate nouă sancţiuni contravenţionale în sumă de 17.000 de lei", a declarat directorul CJPC. **JA-A.G.**

EUROCONSULT
smart's partner

EUROCONSULT S.P.R.L. - lichidator judiciar al S.C. Grup C.C.N Construct S.R.L

VINDE PRIN LICITAŢIE PUBLICĂ

TEREN intravilan viran ARAD - ÎNSCRIS ÎN CF. NR. CF 72601/Arad,
ÎN SUPRAFAŢA = 455 MP ESTE PROPRIETATEA SOCIETĂŢII COMERCIALE.

PREŢ DE PORNIRE: 24.570 euro + TVA

Licitaţia se ţine în data de **28.09.2011** orele **15.00** la sediul EUROCONSULT SPRL Arad, str. Ioan Georgescu nr. 4A.
În caz de neadjudecare licitaţia se va repeta, în aceleaşi condiţii, în data de **05.10.2011, 12.10.2011, 19.10.2011** la ora **15:00**
Înscrierea la licitaţie se face până în **27.09.2011, 04.10.2011, 11.10.2011** şi în **18.10.2011** ora **15.00.**
Cei care doresc să participe la licitaţie trebuie să achite garanţia de participare, care este 10% din valoarea bunului/bunurilor.
Informaţii privind condiţiile de participare la licitaţii şi caietul de sarcini se pot obţine la sediul EUROCONSULT SPRL ARAD 310087 Ion Geogescu nr. 4 A.
Tel. 0257-257143; 0357-100143; 0722-453473.

(429511)

EUROCONSULT
smart's partner

EUROCONSULT S.P.R.L. - lichidator judiciar al S.C. Helios S.R.L.

ANUNŢĂ CĂ

Pentru cumpărarea imobilelor

"Apartament 2 camere la casă multifamiliară tip subsol+parter", Arad, str. Mihai Eminescu, nr. 48, ap. 1A şi **"Apartament 2 camere la casa multifamiliara tip subsol+parter"** Arad, str. Mihai Eminescu, nr. 48, ap. 1C s-a primit o ofertă de preţ în cuantum de **30.000 euro** (TVA inclus), preţ total, pentru ambele imobile.

Cei care doresc să depună supraofertă sunt aşteptaţi la sediul lichidatorului judiciar până în data de 26.10.2011. Pasul de supraofertare este de 10% din valoarea ofertei primite pentru cumpărarea imobilelor, adică 3.000 de euro (TVA inclus) cu plata integrală, pe loc, această valoare adăugându-se la preţul iniţial oferit.

Informaţii suplimentare se pot obţine la sediul EUROCONSULT SPRL ARAD 310087
Ion Georgescu nr. 4 A. **Tel. 0257-257143; 0357-100143; 0722-453473**

(429510)

RECLAME

Sport

„Cred că am scos prea puţin din acest joc. Nu suntem mulţumiţi"

Roli Nagy, antrenor UTA

6

jucători de la FC Olt au îmbrăcat, în trecut, tricoul alb-roşu al echipei UTA. Este vorba despre Lengyel, Pavel, Huţanu, Dragalina, A. Mihai şi Cozea. Interesant este că şi antrenorul acestora, Dan Oprescu, a evoluat cândva pentru „Bătrâna Doamnă" (dar şi la alte grupări arădene), fiind transferat de către nimeni altul decât Jackie Ionescu.

Au pus presiune pe brigada de arbitri la pauză

PIATRA OLT. „A fost o presiune mare pusă pe arbitri. Nu e posibil să se acorde atâtea lovituri libere gazdelor. Scopul nostru a fost să câştigăm, am marcat de două ori, dar am şi primit două goluri cu uşurinţă. Am avut puterea să revenim, acesta e un lucru pozitiv, păcat că am tratat cu lejeritate ocazia din final. Am rămas cu un punct şi e prea puţin pentru noi", spune Roli Nagy, antrenorul echipei UTA. **JA – A.H.**

Dan Oprescu FOTO: C.B.

Oprescu zice despre viciere

PIATRA OLT. Poate puţin surprinzător, antrenorul formaţiei gazdă, Dan Oprescu, a vorbit la final despre viciere de rezultat, invocând că nu a fost fault la Drăghici, la lovitura liberă din care s-a născut golul de 2-2 al echipei noastre. „Nu am cum să fiu mulţumit de acest rezultat. Arbitrele nu merită florile pe care le-au primit la începutul partidei. În prima repriză, patru sau cinci faze au fost de toată jena. Atunci când se greşeşte şi se dă gol din acea fază este viciere de rezultat. Nu a fost fault la acea lovitură liberă acordată. Nu putem juca împotriva arbitrilor sub nicio formă, avem o echipă lipsită de experienţă care se pierde în astfel de momente", a opinat Oprescu.

JA - A.H.

Un punct ce nu poate bucura pe nimeni

Atât FC Olt cât şi UTA au regrete după remiza obţinută în confruntarea lor directă.

PIATRA OLT. Mai bine un punct decât nimic... Şi totuşi, atât gazdele de sâmbătă, fotbaliştii de la FC Olt, cât şi jucătorii de la UTA sunt încercaţi de regrete după remiza, 2-2, din meciul lor direct. Elevii antrenorului Roli Nagy şi-au păstrat, pe de o parte, seria de rezultate pozitive obţinute pe terenurile străine, însă pe de altă parte, ţinând cont de faptul că au întâlnit un adversar mai modest, scorul de egalitate nu poate bucura cu adevărat.

Meciul nu a debutat deloc bine pentru ai noştri, oltenii modificând tabela încă în min. 3, prin Huţanu, graţie unei lovituri de cap plasate la colţul lung după centrarea lui Cozea. Peste numai un minut, din fericire, Drăghici egalează din apropiere, reluând în poartă balonul respins de Bordea la şutul lui Bălan. Acelaşi Bălan, accidentat, va fi nevoit să iasă de pe teren în min. 18, fiind înlocuit cu Gîlcă, iar echilibrul va caracteriza în continuare partida. Insistenţa localnicilor se vede încununată în min. 37, atunci când Dragalina execută un corner de pe flancul stâng, Lengyel reia cu capul, Smaranda respinge şi Alin Mihai trimite în poartă din 3 metri. Chindriş cade la rândul lui în „focul bătăliei", accidentându-se, dar UTA reacţionează exact pe final de repriză, intrând mai liniştită la vestiare. Ignea execută perfect o lovitură liberă de la marginea careului şi readuce balanţa în echilibru.

Jackie Nicolae, Andrei David, Gîlcă (şut scos de pe linia porţii), Hidişan (bară) şi Huţanu vor rata cele mai mari oportunităţi în ultimele 45 de minute. Ambele grupări vor cocheta, aşadar, cu victoria, fără a se dovedi inspirate la finalizare, cu menţiunea că tot „Bătrânei Doamne" i-au aparţinut ocaziile mai importante.

JA – A.H.

Iz amărui, doar uşor dulceag, la încheierea acestui joc FOTO: C. ANDRA

FC OLT – UTA 2-2 (2-2)

FC Olt: Bordea (Bugiu, min. 46) - Bogdanovici, Preda, Lengyel, Bancu (Andrei David, min. 46), Dan Ignat, Pavel, Cozea, Huţanu, Dragalina, Alin Mihai.
UTA: Smaranda - Bălan (Gîlcă, min. 18), Pocuca, Varga (Pascariu, min. 63), Siminic, Chindriş (Jackie Nicolae, min. 41), Ignea, Ali Tolmbaye, Hidişan, Purece, Drăghici.
Arbitri: Cristina Babadac (Alexandria) – Carmen Neagu (Oradea), Gabriela Dănănae (Bucureşti). Rezervă: George Găman (Craiova).Obs FRF: Florin Hăncu (Braşov), Iordan Angelescu (Bucureşti).

NUMITOR COMUN

Trei italieni pentru prezentul şi viitorul echipei fanion a Aradului. Administratorul delegat Giovanni Catanzariti, reprezentantul acţionarilor majoritari, Giussepe Guzzardi şi avocatul părţii italiene, Marko Porterra, pun la punct proiectul pentru (re)aducerea Bătrânei Doamne în Liga I

FOTO: A. PINTEA

Facem curat după mizeriile altora

ARAD. Prezent la (prea) mult aşteptata conferinţă de presă de prezentare a noilor acţionari majoritari la FC UTA, av. Gheorghe Coţofană a încercat să clarifice câteva chestiuni extrem de delicate.

Dacă la capitolul drept de promovare, lucrurile rămân învăluite într-o ceaţă deasă, FRF driblând cu abilitate orice încercare de clarificare a situaţiei, când vine vorba despre cazul Vasiljevic, nu mai e loc de intrepretări.

„Aşteptăm decizia International Federation of Association Football (FIFA) şi ne vom conforma. Din păcate, suntem puşi în ipostaza de a face curat după mizeriile altora" - a răbufnit Coţofană.

JA-D.S.

Epopee judiciară, la final

ARAD. Afişând o siguranţă liniştitoare, avocatul Gheorghe Coţofană a „decretat" sfârşitul epopeei judiciare de la UTA. „Mai avem un ultim termen, pe 5 octombrie, care nu mai poate schimba în vreun fel datele problemei. Odată încheiat acest episod negru din istoria grupării ne putem apleca pe planul de investiţii şi proiectul gândit pentru renaşterea simbolului numit UTA" - a punctat Coţofană.

Întrebat de ce este reţinut în declaraţii Giussepe Guzzardi, apărătorul clubului fanion al Aradului a declarat: „Omul a venit cu sufletul deschis spre UTA şi s-a trezit târât prin sălile de judecată. Într-o speranţă iluzorie de a bloca proiectul italienilor, Zăhoi l-a chemat în faţa instanţei pe Guzzardi, care nu se aştepta la o asemenea primire".

JA-D.S.

Gheorghe Coţofană FOTO: JA

UTA – Poli, vineri, în nocturnă

ARAD. Cel mai aşteptat meci al sezonului de toamnă, eternul derby UTA - Poli Timişoara, va avea loc vineri, ora 19, în nocturnă, pe stadionul Francisc Neuman. De mâine, suporterii arădeni îşi pot achiziţiona bilete de la caseria stadionului, preţul acestora rămânând neschimbat.

„Ne dorim un stadion plin şi o atmosferă de poveste, cum doar fanii alb-roşii ştiu să o pună în scenă. Din respect pentru ei, conducerea a decis ca preţul biletelor să rămână acelaşi ca la toate jocurile de pe teren propriu" - a punctat Dorin Stana, director administrativ la FC UTA.

Conform protocolului impus de FRF, suporterii de pe Bega vor primi 5% din capacitatea arenei, undeva, în jurul a 400 de bilete. „Vor avea o zonă bine delimitată, supravegheată de forţele de ordine, pentru evitarea oricăror incidente" - a mai spus Stana.

JA-D.S.

FOTBAL – LIGA II, ETAPA 6

Rezultate:
Juventus Bucureşti – FC Argeş 1-2, Arieşul Turda – Mureşul Deva 0-1, ALRO Slatina – Maramureş Baia Mare 0-1, FC Olt – FC UTA 2-2, Gloria Bistriţa – Unirea Alba Iulia 1-0, CSM Rm. Vâlcea – Chindia Târgovişte 1-0, Poli Timişoara – Gaz Metan Severin 2-1. Partida FC Bihor – Luceafărul Oradea se dispută astăzi.

Clasament

1.Bistriţa	6	4	2	0	13-5	14
2.Timişoara	6	4	2	0	11-6	14
3.FC Argeş	6	4	1	1	13-8	13
4.Gaz Metan	6	3	2	1	7-2	11
5.UTA	6	2	3	1	7-5	9
6.Deva	6	3	0	3	5-10	9
7.Alba Iulia	6	2	2	2	6-5	8
8.Târgovişte	6	2	2	2	6-6	8
9.Juventus	6	2	1	3	7-8	7
10.Maramureş	6	2	1	3	7-8	7
11.Luceafărul	5	2	1	2	4-5	7
12.Rm. Vâlcea	6	2	0	4	5-8	6
13.FC Bihor	5	2	0	3	4-9	6
14.FC Olt	6	1	2	3	6-8	5
15.ALRO Slatina	6	0	3	3	3-6	3
16.Turda	6	0	2	4	2-7	2

Etapa viitoare:
UTA – Poli Timişoara, Juventus – Bistriţa, FC Argeş – Arieşul Turda, Deva – Rm. Vâlcea, Luceafărul – ALRO Slatina, Maramureş – FC Olt, Gaz Metan Severin – Alba Iulia, Târgovişte – FC Bihor.

„Vladi" a dat lovitura

GIARMATA. Într-o etapă în care Gloria Arad (remiză albă, pe teren propriu, cu Gloria Reşiţa) şi Naţional Sebiş (înfrângere, la satelitul lui Poli Timişoara) nu au înscris nici un gol, trupa lui Cristi Sculici a furnizat marea surpriză, câştigând pe terenul liderului seriei a V-a din Liga III, Millenium Giarmata, scor 2-0, prin reuşitele semnate de V. Moţ şi Ciubăncan (penalty). Au pus umărul la acest rezultat dătător de speranţe următorii jucători: Mitroi - Dobai (Mureşan), Dragu, Tudoroiu, Savin - Kocsis (Moţ), Ciubăncan, Banilievici, Georgiu (Mirciov), G. Iancu - C. Rus (Homorogan). **JA-D.S.**

O primă mare victorie pentru Cristi Sculici şi Ovidiu Coman FOTO: FAN

FOTBAL – LIGA III, ETAPA 6

Rezultate:
Şcolar Reşiţa – Jiul Petroşani 1-1, Bihorul Beiuş – Flacăra Făget 2-1, Poli Timişoara II – Naţional Sebiş 2-0, Gloria Arad – Gloria Reşiţa 0-0, FC Hunedoara – CFR Simeria 0-1, Autocatania Caransebeş – Becicherecul Mic 3-1, ACS Recaş – Unirea Valea lui Mihai 1-0, Millenium Giarmata – CS Vladimirescu 0-2.

Clasament

1.Bihorul Beiuş	6	5	1	0	9-4	16
2.Giarmata	6	5	0	1	10-5	15
3.Recaş	6	4	2	0	9-3	14
4.Caransebeş	6	4	2	0	9-4	14
5.Timişoara II	6	3	1	2	12-7	10
6.Hunedoara	6	3	1	2	6-5	10
7.Făget	6	3	0	3	9-8	9
8.Şcolar Reşiţa	6	2	3	1	7-7	9
9.Simeria	6	2	1	3	4-5	7
10.Vladimirescu	6	2	1	3	9-11	7
11.Valea lui Mihai	6	1	2	3	5-7	5
12.Naţional Sebiş	6	1	2	3	5-7	5
13.Jiul Petroşani	6	1	2	3	5-7	5
14.Gloria Arad	6	0	3	3	4-9	3
15.Gloria Reşiţa	6	0	3	3	3-9	3
16.Becicherec	6	0	0	6	2-10	0

Etapa viitoare:
Caransebeş – Giarmata, Becicherecul Mic – Şcolar Reşiţa, Jiul Petroşani – Bihorul Beiuş, Făget – Recaş, Valea lui Mihai – Timişoara II, Naţional Sebiş – Gloria Arad, Gloria Reşiţa – Hunedoara, CFR Simeria – Vladimirescu.

O nouă umilinţă FOTO: JA

Nici o şansă în faţa campioanei en-titre

CLUJ. Sfârşit de drum pentru rugbiştii de la CSU Aurel Vlaicu Arad în sferturile Cupei României. Băieţii coordonaţi de Ovidiu Şerban au dat în această fază a competiţiei peste campioana en-titre, CSM Ştiinţa Baia Mare. De aici şi până la un scor dezastruos n-a mai fost decât un pas. Reeditat. După 0-105, în primăvara acestui an, în Superligă, sâmbătă, pe teren neutru, a fost „doar" 3-85. **JA-D.S.**

13

este numărul ediţiei din acest an al Cupei Aradului la înot, competiţie găzduită în perioada 4-6 noiembrie în apele Bazinului Delfinul.

Vor exista patru categorii de concurs, fete şi băieţi, de buna organizare a întrecerii fiind răspunzători Clubul Sportiv Municipal, Primăria Arad şi Direcţia pentru Sport şi Tineret Arad.

JA-D.S.

O umilinţă greu de digerat pe semicerc

ARAD. Nu înfrângerea de duminică, scor 27-44, împotriva echipei HCM Făgăraş este deranjantă, ci maniera lamentabilă în care s-au prezentat pe parchetul Sălii Sporturilor handbaliştii de la HC Arad. Cu o asemenea prestaţie, viitorul nu sună deloc bine, iar „mişcarea" gândită de preşedintele Mihai Petrică, de a merge pe mâna juniorilor de „import", s-ar putea transforma într-un bumerang. **JA-D.S.**

Graţie şi măestrie FOTO: JA

Aradul intră în zodia gimnasticii ritmice

ARAD. Mai puţin de două săptămâni ne despart de cel mai important eveniment sportiv al lunii octombrie găzduit de Sala Sporturilor. Este vorba despre Campionatul Naţional de gimnastică ritmică, acolo unde sportivii de la CS Municipal speră să obţină cât mai multe clasări pe podium. În primele două zile (7-8 ctombrie) vor avea loc calificările şi individual compus. **JA-D.S.**

Încă un pas spre trofeu

ICIM Univ Goldiş este virtual calificată în Final Four-ul Cupei României.

ARAD. Profitând de gafa impardonabilă a oficialilor echipei din Tg. Mureş, de a folosi o jucătoare pe fals,, fetele de la ICIM Univ Goldiş s-au trezit în faţa unei misiuni mult mai uşoare în sferturile Cupei României.

Gruparea din Alexandria n-a rezistat în faţa maşinii de jucat baschet numită ICIM, problema accederii în careul de aşi fiind rezolvată în doar 20 de minute.

Fidelii suporteri ai grupării galben-albastre au aplaudat debutul ultimei achiziţii, Campbell, dar şi seriile de aruncări de trei puncte marca Monica Brosovszky şi Suzana Milovanovic. Bolnavă, Sowinski n-a fost trecută nici măcar pe foaia de joc. Delegaţia Aradului va pleca marţi spre Alexandria, pentru returul duelului din Cupă (miercuri), urmând să se cantoneze, mai apoi, la Sibiu, în aşteptarea primului joc oficial din noua ediţie de campionat, confruntarea cu LMK Sf. Gheorghe (duminică, 2 octombrie). **JA-D.S.**

Valoarea nu ţine cont de numărul anilor, iar Monica Brosovszky este cel mai edificator exemplu FOTO: CĂLIN ANDRA

CASETA TEHNICĂ

ICIM Univ Goldiş – CSŞ Alexandria 68-40
Pe sferturi: 24-8, 16-14, 13-12, 15-6.
Formaţii şi marcatoare – ICIM: Graham 18, Campbell 16 (1), Brosovszky 13 (3), Milovanovic 11 (3), Green 5 (1), Toma 5, Drăgoescu şi Moraru. Alexandria: Laplante 16, Prija 11 (2), McIntrye 6, Bucică 5, Grabonski 2, Dusman, Chivu, Strămăturaru, Mihai şi Teodorescu.

Academia are noi adepte

ARAD. Iniţiativa celei mai bune echipe de baschet feminin din România, ICIM Univ Goldiş, de a pune bazele unei Academii, a găsit ecou în rândul arădencelor.

În doar câteva zile de la lansarea proiectului, numărul fetelor care doresc să se iniţieze şi să se perfecţioneze în tainele sportului cu mingea la coş - într-un cadru profesionist, alături de profesionişti - a crescut semnificativ.

Cele care doresc să calce pe urmele Monicăi Brosovszky ori a Biancăi Urban sunt aşteptate zilnic, de luni până vineri, între orele 10-14, la sala Sporturilor şi, mai apoi, la şedinţele de pregătire coordonate de prof. Ramona Rusu şi Cristina Tămaş.

JA-D.S.

Timpul ne va face puternici

ARAD. Tehnicianul în al cărui CV figurează la loc de cinste câştigarea Euroligii, performanţă la care mulţi visează, dar puţini ajung într-o viaţă de antrenor, Zoran Visic, crede că noua echipă a ICIM-ului va deveni tot mai puternică cu scurgerea timpului.

Sunt mulţumit de achiziţii, dar şi de jucătoarele româncе, cu un plus pentru Brosovszky şi Toma. Mai avem de lucrat la capitolul fizic, dar şi la unele aspecte de ordin tehnico-tactic, pentru a încerca să reeditǎm performanţele din sezonul precedent. Cred că Satu Mare şi Târgovişte vor fi principalii adversari în lupta pentru supremaţie - a spus Visic. **JA-D.S.**

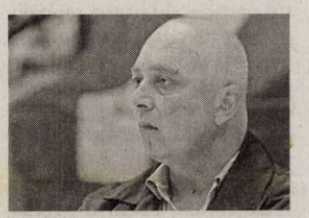

Zoran Visic FOTO: C.A.

Au evitat ultimul loc la revenirea în Europa

ISTANBUL. Nu se putea mai mult. Tânăra echipă de polo a Aradului şi-a atins obiectivul la revenirea în cupele europene după o pauză de 14 ani, evitând ultimul loc al grupei preliminare din Cupa LEN. Băieţii pregătiţi de Cristi Cosma au bifat o victorie, pierzând celelalte patru jocuri şi, în consecinţă, dreptul de a evolua în faza următoare a celei de-a doua competiţii europene inter-cluburi. Iată rezultatele obţinute de CS AMEFA Arad la turneul din Turcia, în ordinea intrării în bazin: 4-15, cu Enka Istanbul (Turcia); 4-12, cu Waspo Hanover (Germania); 7-21, cu Mornar Split (Croaţia); 9-8, cu Iveria Tblisi (Georgia) şi 5-12, cu Panionios Atena (Grecia).

JA-D.S.

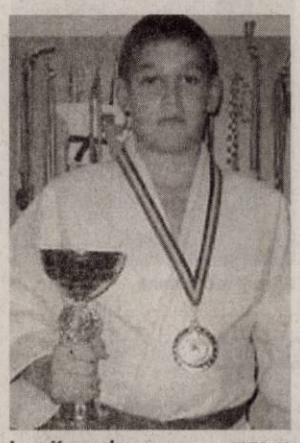

Luca Kunszabo FOTO: JA

S-au remarcat pe tatami

SIBIU. Verificare utilă pentru judoka de la LPS Gloria Arad, zilele trecute, în oraşul de pe Cibin, la Cupa Temerarul. Cinci dintre sportivii secţiei coordonate de prof. Mihai Telechi au urcat pe podiumul de premiere. Este vorba despre: Harley Copil (cat. plus 81 Kg), loc II - Under 17; Luca Kunszabo (cat. 90 Kg) şi Sergiu Sinceac (plus 100 kg), ambii loc II; Gheorghe Mraz (73 Kg) şi Harley Copil (90 Kg), ambii loc III - Under 20. **JA-D.S.**

„Tânăra Doamnă" este de neoprit pe gazon

BAIA MARE. Înfiinţată la iniţiativa preşedintelui AJF Arad, Dorel Cura, noua echipă de fotbal feminin a Aradului continuă să uimească în debutul de sezon. Fetele coordonate de Gigi Cameniţă şi Nelu Hamza au bifat a treia victorie consecutivă, 3-1, pe terenul Independenţei Baia Mare. Vanu-2 şi Danciu au înscris golurile victoriei şi se gândesc deja la disputa din etapa viitoare, când la Arad vine campioana, Olimpia Cluj. Pentru UTA-Tânăra Doamnă au evoluat: Meszaros - Magocs, Pîrvu, Anuţescu, Tănăsie - Mladin, Liheţ, Chiş, Vanu - Danciu, Crişan. Au mai jucat: Bulz şi Banda. **JA-D.S.**

Pragmatism de trei puncte

PĂULIŞ. Fără mai mulţi titulari, Păulişana a jucat modest, astfel încât meciul a fost la discreţia celor din Semlac. Unicul gol a fost marcat de Codrin Peii în min. 51, şutul său din lovitură liberă fiind deviat de zid în poartă. Apoi păulişenii au ieşit mai mult la joc, însă eforturile lui Popa şi Muntean nu au dat roade. Pentru proteste repetate, Itu a fost eliminat în min. 89.
Formaţii: Păulişana: Simu-Belei, Suciu, Vizitiu, Ştef, L. Calancea, Gyorgy, Andraş, Savu, D. Lazăr, Popa, Au mai jucat: O. Lazăr, Ambruş, Muntean, Itu. Antrenor Adrian Vizitiu. Semlecana: Vădăsan-Iftime, Măcean, Petrilă, S. Gabor, V. Gabor, Giulău, Nichituţ, Volocaru, Peii, Herlo. A mai jucat Gyebnar. Antrenor Alin Volocaru. Au arbitrat bine: Mircea Ardelean, Daniel Bondar, Sebastian Pantea. Obs AJF: Dorin Vătran, Gheorghe Sfăt. La juniori 1-3.

Faza unicului gol reuşit de golgeterul Peii FOTO DORIN OCNERIU

Readuşi la realitate

ŞEITIN. Loviţi cu Leuca. De trei ori. Astfel au fost coborâţi cu picioarele pe pământ şoimii Pâncotei pe terenul unde toţi ceilalţi adversari s-au impus în acest debut de sezon.

Meritul este al băieţilor lui Adi Cap, care au crezut în fărâma lor de şansă. Vasile Leuca, cu o triplă, respectiv, D. Mitu, Brozbik şi Gligor au semnat pentru un rezultat, 3-3, care nu va rămâne fără urmări, cunoscută fiind exigenţa preşedintelui Pavel Piroş, când vine vorba despre imaginea clubului la care investeşte.

JA-D.S.

Silviu Dimofte instaurează legea junglei la Ineu

INEU. Clipe de groază, scene care nu au nimic comun cu o societate normală, sâmbătă după-amiază, la Ineu. „Tonul" l-a dat, conform martorilor oculari, chiar preşedintele grupării locale, Silviu Dimofte, care a instigat echipa pentru a părăsi terenul de joc, nemulţumit de arbitraj şi a împărţit pumni şi picioare în dreapta şi-n stânga, lovindu-l chiar şi pe vicepreşedintele AJF, Teo Juşcă, care a încercat să potolească spiritele. Cei mai şifonaţi au ieşit arbitrii Radu Bîtea şi Paul Ardelean, loviţi cu sălbăticie de spectatori, oameni de ordine şi ... preşedintele Dimofte.

Contactat de JA, preşedintele ineuan a spus: „Nu am lovit pe nimeni. Am vrut doar să-mi scot echipa de pe teren pentru a trage un semnal de alarmă vizavi de arbitrajele nefavorabile". **JA-D.S.**

Silviu Dimofte FOTO: JA

FOTBAL – LIGA IV, ETAPA 9

Rezultate:
Viitorul Satu Nou – Şoimii Tauţ 3-5, CS Ineu – Aqua Vest rad 1-2 (întrerupt min. 89), Banatul Sînicolau Mic – Victoria Zăbrani 2-1, Unirea Şeitin – Şoimii Pâncota 3-3, Şiriana Şiria – Progresul Pecica 3-6, Unirea Sântana – Frontiera Curtici 2-1, Crişul Chişineu Criş – FC Sânleani 9-2, Păulişana Păuliş – Semlecana Semlac 0-1, Voinţa Mailat – UTA II 1-0.

Clasament

1.Pâncota	9	7	2	0	27-3	23
2.Pecica	9	6	3	0	20-11	21
3.Chişineu Criş	9	6	2	1	25-6	20
4.Semlac	9	6	1	2	28-14	19
5.Ineu	9	5	2	2	29-13	17
6.Sântana	9	5	1	3	19-16	16
7.Mailat	9	5	1	3	13-14	16
8.Tauţ	9	4	2	3	20-16	14
9.Aqua Vest	9	4	1	4	11-15	13
10.Curtici	9	4	0	5	15-16	12
11.UTA II	9	4	0	5	12-14	12
12.Sînicolau Mic	9	3	2	4	12-20	11
13.Zăbrani	9	3	1	5	11-11	10
14.Păuliş	9	3	1	5	13-20	10
15.Şiria	9	2	1	6	18-28	7
16.Sânleani	9	2	0	7	11-38	6
17.Satu Nou	9	1	1	7	11-24	4
18.Şeitin	9	0	1	8	7-23	1

Etapa viitoare:
UTA II – Semlac, Sânleani – Păuliş, Curtici – Chişineu Criş, Tauţ – Sântana, Aqua Vest – Satu Nou, Pecica – Ineu, Pâncota – Şiria, Zăbrani – Şeitin, Mailat – Sînicolau Mic.

REȚETE NATURALE ANTICEARCĂN

CEAIURILE. Cea mai populară metodă, și destul de eficientă, de a diminua cearcănele sunt pliculețele de ceai. Oricare dintre ceaiul negru, ceaiul verde sau ceaiul de mușețel poate avea efecte vizibile. Aplică zilnic câte un pliculeț de ceai umezit pe ochi și lasă să acționeze timp de cel puțin 10 minute.

CASTRAVETELE. Pune la congelator două felii de castravete tăiate gros. Lasă-le cinci minute acolo. Aplică-le pe ochi și lasă-le să acționeze timp de 15 minute.

Poți încerca și cu zeamă de la un castravete bine stors. Înmoaie două dischete demachiante în zeamă și aplică-le pe ochi pentru 15 minute.

ULEIUL DE MIGDALE. Topește 1 lingură de lanolină și adaugă 1 lingură și jumătate de ulei de migdale, amestecând încet. Îndepărtează pasta de pe foc, adaugă făină de soia și 2 linguri de apă rece și amestecă bine timp de 10 minute. Aplică amestecul pe zonele cu cearcăne, cu vârfurile degetelor. Lasă să acționeze timp de 20 de minute.

CREMA DE AVOCADO. Pune într-un blender 5 picături de ulei de migdale și jumătate de avocado tăiat cuburi. Amestecă totul, până ce devine o pastă consistentă. Pune pasta pe ochi și las-o să acționeze timp de 15 minute. Clătește bine.

COMPRESELE DE CARTOFI. Fierbe 1 cartof mare, fă-l piure, adaugă 1 linguriță de iaurt. Pune amestecul în doi săculeți făcuți din tifon și aplică pe ochi, după ce s-a răcit. Lasă să acționeze timp de 10 minute. Repetă procedura zilnic timp de o lună pentru efecte vizibile.

PARA ASIATICĂ. Dacă încă nu ai auzit de ea, acum este momentul să afli că este un fruct extrem de bogat în antioxidanți, cupru și vitamina C. Toate trei sunt extrem de eficiente în lupta cu cearcănele, cu vasele de sânge dilatate și cu zonele de pe piele închise la culoare. Taie felii subțiri din această pară, pune-le la congelator timp de un minut și apoi așează-le pe ochi. Lasă-le să acționeze timp de zece minute.

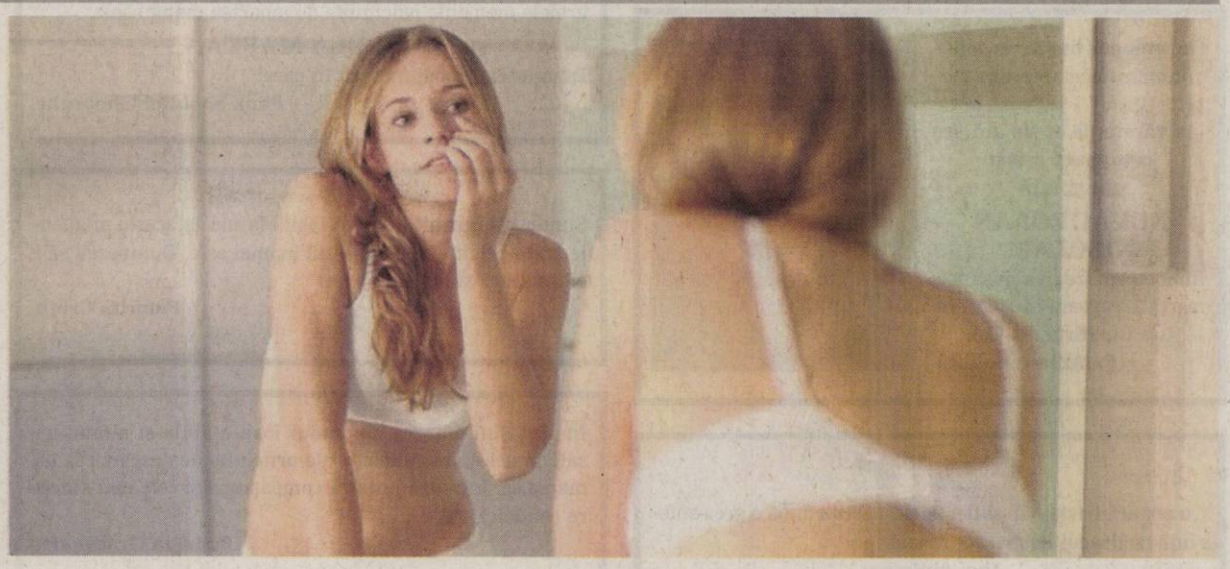

Eterna luptă cu cearcănele

Cu o alimentație adecvată și cu puțină grijă pentru ochi, putem scăpa de atât de neplăcutele cearcăne.

ÎNGRIJIRE. Nimic nu este mai neplăcut decât o dimineață în care oglinda ne înfățișează un adevăr crunt: cearcăne. Pe lângă acnee, cearcănele sunt cei mai mari dușmani ai unei femei și nu există clipă în care să nu ne luptăm cu ele. Cearcănele ne întunecă fața, dându-ne un aspect posomorât. Indiferent cât am încerca să le acoperim cu produse cosmetice, nu vom reuși pe deplin. De aceea, ele trebuie combătute din interior.

Somnul și odihna

Apariția cearcănelor poate fi cauzată de lipsa somnului, lipsa vitaminelor A și E, exces de amidon și sare, vârsta sau probleme de sănătate precum afecțiuni ale glandei tiroide.

Primul lucru pe care trebuie să îl facem pentru a evita apariția cearcănelor este să ne odihnim. Lipsa somnului este principala cauză a apariției cearcănelor, iar dacă dormim 8 ore pe noapte, sângele circulă mai bine și tenul se oxigenează, devenind luminos.

Alimentația

Un alt lucru pe care trebuie să îl avem în vedere este alimentația. Calitatea sângelui influențează culoarea cearcănelor, astfel încât în momentul în care eli-minăm toxinele din organism, cearcănele se vor deschide la culoare, fiind mai puțin vizibile. Pentru a elimina toxinele din organism trebuie să con-sumăm multe lichide și legume precum morcovii, spanacul, urzicile, ceapa, prazul. De asemenea, trebuie să eliminăm din alimentație produsele care conțin amidon și prea multă sare, deoarece acestea rețin apa în organism și ajută la formarea pungilor de sub ochi, care evidențiază cearcănele.

EREDITATEA

Din păcate, cearcănele au și origine genetică. Dacă în familie există persoane cu cearcăne (în special părinții) atunci ai toate șansele să le moștenești și tu, indiferent de vârstă, odihnă sau dietă.

Gimnastică pentru ochi umflați

MATINAL. Anumite mișcări oculare, făcute dimineața, la trezire, permit reactivarea microcirculației sangvine și limfatice la nivelul ochilor, după ce acestea au fost încetinite pe timpul nopții. Gimnastica oculară matinală tonifiază conturul ochilor obosiți. Înainte de a te da jos din pat, rotește-ți ochii lent, în spatele pleoapelor închise, desenând cercuri întâi într-un sens, pe urmă în celălalt. Desenează apoi un 8 pe orizontală și unul pe verticală.

Opțiune: chirurgia estetică

SOLUȚIE. Hiperpigmentarea pielii este o afecțiune care influențează apariția petelor colorate sub ochi. Peelingul profesional, realizat cu ajutorul unui acid special numai în clinicile de chirurgie estetică, îndepărtează 95% din petele de sub ochi. Costul unui astfel de tratament variază între 300 și 500 euro.

Dacă injecțiile cu acid hialuronic au rezultate garantate pentru aproape trei ani, iar cele cu gaz carbonic timp de șase luni, lipostructura are același efect - umplerea adâncimilor de sub ochi - și acompaniază de obicei o intervenție chirurgicală de ridicare a pleoapelor. Rezultatul? Întinerirea evidentă a ochilor, fără regresie, pentru o sumă de aproximativ 2.500 euro.

Geluri, creme, măști instant

ÎMBUNĂTĂȚIRE. Produsele cosmetice sau dermocosmetice (care se găsesc în farmacii) sunt cel mai adesea pe bază de plante - mușețel, albăstrele, cofeină. Gelurile și cremele se aplică pe un ten curat, demachiat, dimineața și seara, iar măștile speciale se țin la frigider întâi și au într-adevar efect instant, dar... temporar. Nici cremele nu rezolvă problema, dacă există într-adevăr o problemă de sănătate, dar îmbunătățesc aspectul cearcănelor, cu condiția să le folosești zi de zi. Nu au acțiune profilactică.

ARĂDENII SE DISTREAZĂ: BLACK WIDOW LA BURLESQUE BOUTIQUE

aradon.ro

DECESE

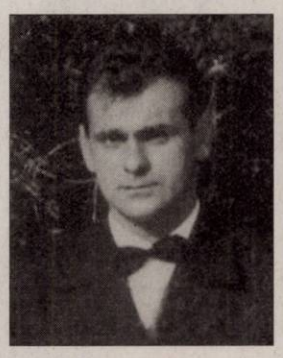

Cu profundă durere în suflet anunţăm încetarea din viaţă,
la vârsta de 40 de ani, a celui care a fost soţ şi tată
NOVAC ZORAN NICOLAE.
Înmormântarea va avea loc marţi, 27 septembrie 2011, ora 13,00 la Cimitirul din Gai.
Familia îndoliată

Cu adâncă tristeţe în suflet ne despărţim după o grea suferinţă de dragul nostru soţ şi tată
Ing. diplomat
BOTA IOAN HOREA,
în vârstă de 69 ani.
Dumnezeu să îl odihnească în pace! Înmormântarea a avut loc duminică, 25 septembrie 2011, la cimitirul Eternitatea.
Familiile îndurerate Bota şi Stoica

Cu adâncă durere în suflet anunţăm încetarea din viaţă a celei ce a fost mamă, soacră şi bunică
prof.
MICŞA MĂRIOARA,
în vârstă de 64 de ani.
Înmormântarea va avea loc astăzi, 26 septembrie de la Capela Cimitirului Micălaca, la ora 16,00.
Familia îndoliată

CONDOLEANŢE

Cu toată compasiunea suntem alături de dl. Iosif Matula în aceste clipe de adâncă durere, când se desparte de cea care i-a dat viaţă. Sincere condoleanţe!
Gheorghe Falcă, Primarul Municipiului Arad

Cuvintele nu pot înlocui durerea pe care o are în suflet colegul nostru Matula Iosif în aceste momente grele pricinuite de trecerea în lumea celor drepţi a mamei
MATULA MARTA.
Sincere condoleanţe familiei îndoliate!
Organizaţia Judeţeană a PDL Arad

Suntem alături de domnul europarlamentar Iosif Matula în aceste clipe grele cauzate de trecerea în veşnicie a mamei sale. Sincere condoleanţe!
Organizaţia de Femei PDL Arad

Anunţurile de deces se publică GRATUIT!

SERVICII FUNERARE

IN MEMORIAM
NON STOP!
KUKI - servicii funerare complete
Oferă toată gama de sicrie, accesorii şi servicii funerare la preţuri avantajoase. **Medic constatator al decesului.**
• cameră toaletat • cameră frigorifică • capac frigorific
Ofertă sicriu brad complet echipat, cruce, transport capelă 550 lei
Transport Intern şi Internaţional
Contact: Arad, str. Mihai Eminescu, nr. 4 (în curte) vis-a-vis de Cerbul Albastru
Tel: 0257/211.929, mob: 0723343964
www.inmemoriamkuki.com
(H-6998t4)

Suntem alături de domnul Iosif Matula şi de familia sa în grelele momente pricinuite de moartea mamei sale,
MATULA MARTA.
Dumnezeu s-o odihnească în pace!
Fam. Seculici Gheorghe

Suntem alături de domnul Iosif Matula în aceste momente grele pricinuite de decesul mamei sale. Dumnezeu să-i odihnească sufletul în pace!
Familia Creţu

Împărtăşim durerea domnului Iosif Matula şi a familiei sale în aceste momente triste prilejuite de despărţirea de mama sa. Întreaga noastră compasiune şi cele mai sincere condoleanţe!
Familia Grădinaru

Suntem îndureraţi de vestea tristă a trecerii în nemurire a celei ce a fost
MATULA MARTA
şi transmitem sincere condoleanţe familiei.
Fam. Pistru Eusebiu

Sincere condoleanţe domnului europarlamentar Iosif Matula în marea durere pricinuită de decesul mamei dragi. Dumnezeu să-i dea odihnă veşnică!
Delegaţia României în Parlamentul European şi colegii

Suntem cu gândul alături de domnul Iosif Matula într-un moment trist din viaţa sa pricinuit de decesul mamei sale. Dumnezeu să o odihnească în pace!
Familia Bibarţ Călin şi Cristina

Împărtăşim durerea domnului Iosif Matula şi a familiei sale în aceste momente triste prilejuite de despărţirea de mama sa. Întreaga noastră compasiune şi cele mai sincere condoleanţe!
Familia Ozarchevici

Sincere condoleanţe familiei la trecerea în eternitate a celei care a fost
MATULA MARTA.
Dumnezeu s-o odihnească şi să-i fie ţărâna uşoară!
Senator Ovidiu Marian

Suntem alături de domnul Iosif Matula în aceste momente dificile pricinuite de trecerea mamei sale în lumea celor drepţi.
Colectiv Birou Parlamentar - Deputat Marius Göndör

O rugăciune către Dumnezeu, o lumânare aprinsă şi gânduri pioase în ceasul despărţirii de cel care a fost naşul nostru drag
BOTA HORIA.
Dumnezeu să-l odihnească în pace!
Fina Loredana Pinţa cu soţul Leontin, fina Ramona Morar cu Florin Grama

O inimă bună a încetat să mai bată, un suflet nobil s-a ridicat la cer şi pleacă departe de noi, dar aproape de Dumnezeu. Nu te vom uita niciodată naşule
HORIA BOTA.
Finii Nelu şi Maria Morar

Suntem alături de Puşa, Codruţa şi Duţi în greaua încercare pricinuită de trecerea la cele veşnice a dragului nostru fin
ing. BOTA IOAN HORIA.
Dumnezeu să-l ierte şi să-l odihnească!
Luci, Lică, Simona, Georgel

Suntem alături de verişorii noştri Puşa, Codruţa şi Diţi în greaua pierdere suferită prin decesul celui care a fost
HORIA BOTA.
Dana, Diana şi Nişca

Suntem alături de Puşa, Codruţa şi Diţi la dureroasa despărţire de cel care a fost
Ing. diplomat
BOTA HOREA.
Familiile Stoica şi Unc

Cu profundă tristeţe anunţăm încetarea din viaţă a celui care a fost frate, unchi şi cumnat
Ing. HORIA BOTA.
Fam. Groza G., Stanca, Maga, Groza A.

A plecat prea devreme dintre noi naşul şi prietenul nostru
HORIA BOTA
lăsând în sufletele celor dragi durere şi suferinţă. Suntem alături de soţia Puşa şi copiii Codruţa şi Claudiu. Dumnezeu să te odihnească în pace
HORIA
dragă!
Ghiţă, Olimpia, Amado şi Gabriela Morar

Suntem alături de d-l Szilagyi Călin în aceste momente grele pricinuite de pierderea prematură a tatălui. Sincere condoleanţe!
Colegele şi Consiliul Director al Asociaţiei Nevăzătorilor

Transmitem sincere condoleanţe familiei celui care a fost colegul nostru,
ZOLTAN EGRI.
Dumnezeu să-l odihnească în pace!
Colectivul Camerei de Comerţ, Industrie şi Agricultură Arad

Lacrimile şi tristeţea din sufletele noastre nu o pot aduce înapoi pe cea care a fost draga noastră soţie, mamă, soacră, bunică şi străbunică
NICOLAE MARIA.
Dumnezeu s-o odihnească!

Regretăm profund plecarea mult prea devreme a celei care a fost
LEZEU FLORICA GETA.
Fie-i ţărâna uşoară! Condoleanţe familiei îndoliate!
Asociaţia Proprietari Bloc X12

Ne despărţim cu mare durere în suflet de colega noastră
prof. MĂRIOARA MICŞA,
plecată mult prea devreme dintre noi, şi-l rugăm pe bunul Dumnezeu să-i dea odihnă veşnică!
Colegii de la Şcoala Generală nr. 22 „Caius Iacob" Arad

Draga mea fiică,

MĂRIOARA

mi-ai zdrobit inima, care nu se va tămădui niciodată. Viaţa mea fără tine este seacă, goală şi lipsită de orice sens.

Mama

M-ai născut din dragostea ta, mi-ai dat înţelepciunea ta, ne-ai primit pe toţi în inima ta şi ne-ai înconjurat cu toată dragostea ta. Pentru tine iubită mamă

MICŞA MĂRIOARA,

cerurile să se deschisă şi îngerii să te păzească.

Florin, Daniela şi David

Te-ai stins ca o flacără sub privirile noastre neputincioase, lăsând în urmă un gol, lacrimi şi durere, scumpa noastră cuscră

MĂRIOARA MICŞA.

Recunoştinţă veşnică!

Cuscrii Ilie şi Florica Botiş

Tuşica mea dragă

MĂRIOARA MICŞA,

ai fost un sprijin în viaţa mea, m-ai călăuzit cu dragostea ta şi acest lucru mă face să nu te uit niciodată.

Laurian

Pentru cea mai bună dintre surori

MICŞA MĂRIOARA,

o să te iubim până la moarte şi dincolo de ea. Mulţumesc lui Dumnezeu că ai fost sora mea!

Florentina şi Mircea

Suntem alături de familia îndoliată în încercarea pricinuită de moartea celei ce a fost

MĂRIOARA MICŞA.

Dumnezeu să o odihnească!

Dan, Daniela şi Andreea Botiş

Mulţumim tuturor celor care au fost alături de noi la decesul celei care a fost

MATULA MARTA,

în vârstă de 84 de ani.

Dumnezeu să o odihnească în pace!

Fiii Matula Iosif şi Gheorghe Liviu cu familiile

COMEMORĂRI

Pios omagiu dragilor părinţi, plecaţi în lumea umbrelor de 40 de ani, respectiv 4 ani

COSTEA GHEORGHE

şi

COSTEA MARIA,

din Chişineu-Criş.

Chipul lor rămâne o lumină sfântă în sufletul nostru!

Copiii Florica şi Ghiţă cu familiile lor

Se împlinesc 13 ani trişti de la decesul dragului nostru tată, socru şi bunic

MAIER GHEORGHE,

din Grăniceri.

Lacrimi dor şi suferinţă ai lăsat în urma ta/ Suflete pe veci rănite care nu te pot uita. Nu te vom uita niciodată!

Fiica Mariana cu familia şi fiul Ghiuri cu familia

Publicitate 0257-210.775

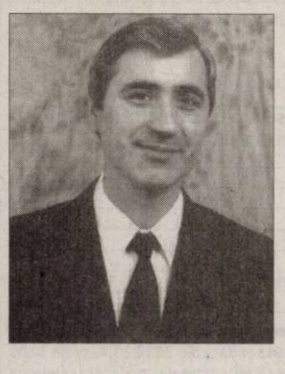

Un gând şi o lacrimă fierbinte la împlinirea a 3 ani de la plecarea în veşnicii a dragului nostru: fiu, frate, cumnat, unchi, verişor, nepot, soţ bun şi un tată minunat,

DORU VELICIU,

din Chicago,

plecat dintre noi

la doar 52 ani.

„E atât de tristă amintire/ Şi atât de amară despărţirea/ Când zi de zi crezând că ai să revii/ De tine suspinând întreabă ai tăi copii/ Zicând... Ce dor ne e de Tata...". În inimile noastre vei trăi veşnic şi nu te vom uita niciodată aşteptând ziua reântâlnirii în Cer.

Fam. nemângâiate:

Veliciu, Agrima, Cristea, Cosma, Stana

Ai avut un suflet bun, ai fost lumină vie, dar într-o dimineaţă tristă ai plecat şi la mama ta nu ai mai venit, măcar să îmi spui un bun rămas... doar cu amintirea am rămas. La împlinirea unui an de când m-a părăsit cel care a fost fiul meu drag

Plt.

MARCEL-IONEL ANDOR.

Dumnezeu să te odihnească!

Veşnic nemângâiată, mama

Deşi a trecut un an de la trecerea la cele veşnice a scumpului meu soţ

Pl.(R) ANDOR MARCEL-IONEL,

durerea şi suferinţa mea au rămas încă vii.

Andor Felicia

Reamintim celor care l-au cunoscut, apreciat şi iubit pe cel care a fost tatăl şi bunicul nostru drag

PANTEA DAVID,

din Curtici,

că astăzi se împlinesc 5 ani de la plecarea în veşnicie lăsând în urmă lacrimi, tristeţe şi goluri care nu se umplu niciodată. Rămâi veşnic în inimile şi gândurile noastre.

Fiul David Pantea cu familia

Ziua de 26 septembrie e cea mai dureroasă zi, căci sub trista cruce, sub ţărână/ De 8 ani tu dormi uşor,/ Din lacrimi ţi-am făcut fântână/ Din flori ţi-am face un covor/ Pe el să te întorci acasă/ De tine tati ne este dor/

MORAR IOAN,

din Tăgădău.

Lacrimi şi mulţi trandafiri pentru bunul nostru tată, soţ şi bunic. Odihneşte-te în pace! Cât ai trăit te-am iubit, cât voi trăi te voi plânge!

Veşnic îndurerată fiica Rodica cu familia din Arad şi familia din Tăgădău

Timpul se scurge nemilos şi iată că azi 26 septembrie se împlinesc doi ani de la dureroasa despărţire de fiinţa cea mai dragă sufletului nostru, scumpa noastră mamă şi soţie

SOFIA CRIŞAN.

Amintirea ei va rămâne veşnic în sufletele noastre. Te văd mereu zâmbind senină,/ Şi atât de blândă mama mea,/ Cât ai putut să fii de bună,/ Chiar şi când viaţa ţi-a fost grea./Tu bucurie şi iubire în jurul tău ai presărat,/O vorbă şi o faptă bună, la fiecare tu ne-ai dat./Nu te vom uita nicicând măicuţă,/Şi te vom purta cât vom trăi,/În inima şi gândul nostru,/Pe totdeauna tu vei fi.

Soţul Dănuţ şi copiii Beniamin, Lavinia, Emanuel şi Victoria

Azi se împlinesc 2 ani de când ai plecat în veşnicie scumpa noastră soră, cumnată şi mătuşă

CRIŞAN SOFIA.

Aşteptăm cu mult dor ziua reîntâlnirii.

Sora Maria Panda cu soţul Petrică, copiii şi nepoţii

Doi ani de lacrimi au trecut de când cu dor te aşteptăm, dar vremea trece ca un vis şi noi sperăm să ne întâlnim acolo sus unde nu ne-om mai despărţi draga noastră

SOFIA CRIŞAN.

Fratele Dan, cumnata Rodica, nepoţii Ovidiu, Daniela şi Dacian cu fetiţa Eveline

Cu lacrimi şi dor în suflet ne amintim că se împlinesc 2 ani de când a plecat în veşnicie sora noastră dragă

SOFI CRIŞAN.

Aşteptăm cu nerăbdare dimineaţa revederii.

Simion şi Lenuţa Tomuţa împreună cu copiii

Se împlinesc 2 ani de lacrimi şi dor de când scumpa noastră

SOFIA

a plecat la Domnul. Aşteptăm ziua revederii.

Sora Florica, soţul Aurel şi copiii

Au trecut doi ani de când a plecat dintre noi scumpa mea soră

SOFIA CRIŞAN.

Dragostea şi amintirea ei vor rămâne veşnic în sufletele noastre.

Sora Lidia Roman cu soţul Mircea

Păstrez în suflet aceeaşi durere şi tristeţe la împlinirea celor doi ani de la plecarea-n veşnicie a scumpei mele cumnate

SOFIA CRIŞAN.

Nu te vom uita niciodată!

Cumnata Aurica şi fiul Ciprian

GARSONIERE

• **Vând garsonieră** confort 2, 34 mp lux, 12.700 euro, www.prosper- imobiliar.com, 0755.079.999, 0740.202.921. 415718

AP.1 CAMERĂ

• **Vând Ap.1** cameră, 46mp, et. 1, contorizat, balcon termopan, baie, bucătărie mari, pivniţă, 0744.692.130. 409287

• **Vând apartament** 1 cameră, bucătărie, baie, super modernizat şi întreţinut, et. 3, str. Frunzei (la intrare în Sânicolau), 13.800 Euro, negociabil. Telefon 0746.070.212. 431192

AP.2 CAMERE-ARAD

• **Proprietar:Vând în** Arad Apartament cu 2 camere, mobilat,decomandat, confort 1, etaj IV din X,situat Central, lângă staţia de tramvai, dotat cu aer condiţionat, gaz metan(contor individual),contoare de apă, uşă de parchet, balcon închis. Informaţii:0749.141.583. 418816

• **Vând apartament** bloc, 2 camere, îmbunătăţit, etaj 1, 2 balcoane închise, clima, zonă liniştită (nu la şosea), cartier Alfa, ocupabil imediat, preţ 34.000 Euro, negociabil, 0721.519.511. 431180

• **Vând apartament** cu două camere la Fortuna sau schimb tot cu două la UTA. Tel. 0770.213.525. 364336

• **Vând apartament** în bloc nou, etaj I, 2 camere, parcare curte centrală proprie, zona Spital Judeţean. ☎0762.213.545. 405396

• **Vând apartament** ultracentral 2 camere, 100 mp, stare foarte bună, 41.500 Eur, 0721.706.902. 419758

• **Vând apartament** Vlaicu- Fortuna, etaj 1, super îmbunătăţit, 29.000 Eur/negociabil, 0749.934.617. 425635

• **Vând apartament** 2 camere, bloc nou, centrală proprie, parcare în curte, etaj I, II, III, str. Cocorilor nr. 5. ☎0762.213.545. 405396

• **Vând apartament** 2 camere, lângă Hotel Parc, 60 mp ,neamenajat, 29.500 euro, www.prosper- imobiliar.com, 0755.078.888, 0755.077.777. 415718

Anunţurile de deces se publică GRATUIT!

Primaria orasului Santana publica in tabelul de mai jos, posturile de functii publice vacante care pot fi ocupate prin transfer la cererea functionarului public incepand cu data de 24.10.2011, in conformitate cu prevederile art. 90 al Legii 188/1999 si art.149 a H.G.611/2008.

Functionarii publici interesati vor depune cererile de transfer insotite de un curriculum vitae in termen de 20 de zile de la data afisarii anuntului.

Denumirea functiei publice vacante	Categoria functiei publice				Directia, serviciul sau compartimetul in cadrul Primariei orasului Santana
		Cl.	Gard Prof.	Clasa Sal.	
Director executiv	De conducere	I	II	74	Directia Economica
Sef serviciu	De conducere	I	II	70	Impozite si Taxe
Inspector	De executie	I	Asistent	27	Impozite si Taxe
Referent	De executie	III	Superior	21	Impozite si Taxe
Referent	De executie	III	Superior	21	Buget
Referent	De executie	III	Superior	21	Compartimentul Agricol
Referent	De executie	III	Superior	21	Stare Civila

De asemenea Primaria Orasului Santana mai organizeaza concurs pentru ocuparea **functiei de natura contractuala pe perioada nedeterminata - de " muncitor calificat tp. de sal. I cu atributii de "sofer" la Serv Voluntar Situatii de Urgenta" al Primariei Santana**, la sediul Primariei orasului Santana in data de 24.10.2011- orele 10.00 proba practica si 27.10.2011 orele 14.00 interviu.**Conditii de participare:** vechime in munca 10 ani, studii profesionale – scoala de soferi, carnet de conducere categoria B.C.E, atestat de coducere autospeciala S.V.S.U.
Informatii la telefon 0257462082 compartiment Resurse Umane

(426531)

S.C. NUOVA ATELMEC SRL, cu sediul în Chişineu-Criş, str. Înfrăţirii nr. 48, telefon 0257/350101, fax 0257/350022, doreşte să obţină autorizaţia de mediu pentru Punctul de lucru din Chişineu-Criş, str. Înfrăţirii nr. 48, unde îşi desfăşoara activitatea de: FABRICAREA DE CONSTRUCŢII METALICE ŞI PĂRŢI COMPONENTE – COD CAEN 2511.

Măsuri de protecţie a factorilor de mediu:
- apa - nu
- aer - ventilator
- sol - nu
- gestiunea deşeurilor – reciclare în unitate

Observaţiile publicului formulate în scris/informaţiile privind potenţialul impact asupra mediului se depun/pot fi consultate la sediul Agenţiei de Protecţia Mediului Arad. Str.Splaiul Mureşului FN, telefon 0257/280331, 0257/280996, în timp de 10 zile după data publicării prezentului anunţ.

(429520)

ACTIV GRUP IPURL

Cu sediul în Arad, str.Tribunul Buteanu, nr.1, ap.1, lichidator judiciar al **SC ROUA SRL**, cu sediul în Pâncota, str. Tudor Vladimirescu, nr. 43, jud. Arad, C.U.I. 1722086, Nr. O.R.C. J J2/1651/1991, anunţă vânzarea la licitaţie publică, conform prevederilor Legii 85/2006, a bunului mobil **autoturism marca Dacia 1310** seria 309735, nr identificare UU1R11711X2806595, culoare gri metalizat, cu preţul de începere a licitaţiei de 2800 lei, haine piele cu preţul de începere a licitaţiei de 270 lei, haine de blană 400 lei. Licitaţia va avea loc în data de **27.09.2011, ora 14^{00}**, la sediul ACTIV GRUP IPURL. Garanţia pentru înscrierea la licitaţie este de 10% din valoarea de pornire a licitaţiei. Consultarea Regulamentului de Organizare a Licitaţiei, înscrierile şi achitarea garanţiei de participare la licitaţie se pot face la sediul lichidatorului judiciar, până cu o oră înainte de începerea licitaţiei. Relaţii la ACTIV GRUP, tel. 0257/214821, sau 0721828123. (H-429627)

PROFESIONAL INSOLVENCY MANAGEMENT S.P.R.L

În calitate de lichidator judiciar al **SC CONSTRUCŢII UZ GOSPODARESC SRL**, cu sediul loc. Păuliş, nr. 503, jud. Arad, înregistrată la ORC Arad sub nr. J02/364/2006, având CUI 18431359, în temeiul art. 61 alin. 3 din Legea 85/2006 notifică pe toţi creditorii că prin încheierea comercială nr. 1116/08.09.2011 în dosarul 4515/108/2011 s-a deschis procedura falimentului prevăzută de Legea 85/2006 împotriva **SC CONSTRUCŢII UZ GOSPODĂRESC SRL.**

Creditorii vor depune declaraţiile de creanţă până în data de 27.01.2011 la grefa Tribunalului Arad, acestea trebuind sa îndeplinească cerinţele prevăzute în art. 65 din Legea nr. 85/2006. Relaţii la tel. 0357/411373, fax. 0257/215544. (H-429629)

Firmă internaţională de pază angajează *operatori telemarketing, sales manager, director vânzări şi director marketing* din judeţul Arad.

Cerinţe:
1. studii medii
2. abilităţi excelente de comunicare şi negociere
3. experienţă în marketing
4. bune abilităţi de operare PC (Word, Excel, Internet)
5. disponibilitate pentru deplasări şi program prelungit (în afara de operatori telemarketing)

CV-ul cu poza la adresa: job.security.ro@gmail.com cu precizarea postului şi judeţului.

(429514)

SC TECNOWIND EAST EUROPE SRL

angajeaza

Operator linie montaj hote bucatarie Informatii la nr. : 0757-110152 intre orele 08 -16

Operator departament mecanic Informatii la nr. : 0757-110151 intre orele 08 -16

Tel: 0257-211188 Fax: 0257-211189

(426295)

sc Lidia srl Arad

Angajează de urgenţă

CONFECŢIONERE cu experienţă în domeniul textil

la următoarele maşini: triplok; liniară; uberdek; butonieră

Informaţii: 0722139015; 0721389647; 0257250078

(395356)

S.C. CIVITAS PSG S.R.L.,

lider în domeniul serviciilor de pază,

angajează ŞEF DE OBIECTIV în condiţii avantajoase.

CV-urile se trimit la adresa dorobantu@civitaspsg.ro

(H-459435)

Firma Karpelle International

Angajăm

confecţionere calificate

cu experienţă şi persoană pentru croit.
Salariu motivant.

Detalii la telefon 0788435885 - Bianca Bahrin

(H-346066)

SR AC ISO 9001 Societatea Română pentru Asigurarea Calităţii

PRIMĂRIA MUNICIPIULUI ARAD

• 310130 Arad - România • Bd. Revoluţiei 75 • tel.+40-57-281 830 • fax: +40-57-253 84(• www.primariaarad.ro • pmail@primariaarad.ro •

IQNet The International Certification Network

ANUNŢ

PRIMĂRIA MUNICIPIULUI ARAD, cu sediul în localitatea Arad, Jud. Arad, B-dul Revoluţiei, nr.75, tel. 0257/270098, fax 0257/270098, organizează **LICITAŢIE PUBLICĂ CU STRIGARE PENTRU VÂNZAREA AUTOVEHICULELOR ABANDONATE SAU FĂRĂ STĂPÂN.**

Licitaţia va avea loc în data de **14.10.2011 ora 09^{00}** la Biroul Ridicări vehicule, Arad, Str. Dosoftei FN, pentru vânzarea de autovehicule ridicate în baza Legii 421/2002, cu modificările şi completările ulterioare .

Autovehiculele sunt depozitate în Arad, str. Dosoftei FN (Depozit Micălaca), inspectarea lor putându-se face în intervalul **29.09.-05.10.2011 orele 08^{00}-17^{00}** şi în urma inspecţiei se va semna un proces verbal de inspecţie.

În vederea participării la licitaţie, cei interesati trebuie să prezinte cu cel mult 5 (cinci) zile înaintea datei stabilite pentru ţinerea licitaţiei de vânzare a bunurilor un dosar care să conţină următoarele documente:

- Cerere tip
- dovada plăţii **garanţiei de participare în cuantum de 10%** din preţul de pornire, eliberată de caseria Primăriei, B-dul Revoluţiei nr. 75, camera 6, sau constituită prin OP ,
- copie de pe certificatul de înmatriculare la Registrul comerţului şi codul fiscal, pentru persoanele juridice sau actul de identitate pentru persoanele fizice

În cazul în care bunurile nu se vând cu această ocazie, licitaţia se va relua la o dată ulterioară care va fi anunţată, atât în un ziar local cât şi pe site-ul Primăriei Arad.

Relaţii suplimentare referitoare la autovehicule şi la preţul de pornire a licitaţiei se pot obţine la telefon 0257/ 281850, int.199 (Serviciul Logistica si mentenanta administrative, achizitii) sau 0257/280097 (Birou Ridicări vehicule), precum şi pe site-ul Primăriei Arad www.primariaarad.ro.

(429577)

EVIDENŢIAZĂ-TE!

Talon valabil până în 30 septembrie 2011

Text: **DATA apariţiei:**.....

.....

.....

.....

.....

.....

.....

.....

Date personale:

Nume şi Prenume:

Telefon:

Buletin de identitate:

TALON + PREŢUL CATEGORIEI AFERENTE

Anunţurile se preiau zilnic, la ghişeu, până în ora 16^{00}, după această oră, se pot prelua doar prin intermediul sistemului online de preluare al anunţurilor disponibil pe www.jurnalaradean.ro . Anunţurile de mică publicitate din Jurnal Arădean se publică pe baza talonului din ziar
Redacţia nu îşi asumă responsabilitatea pentru conţinutul anunţurilor de mică publicitate!

JURNAL ARĂDEAN

Banca Cooperatistă Mureşul Arad

acordă credite

cu o dobândă de 14% pe an.

Informaţii suplimentare se pot obţine la sediul central al unităţii din Arad, Calea Timişorii, nr. 48, telefon0257-257007 şi la următoarele agenţii şi puncte de lucru:

-Agenţia nr.1, loc. Arad, Bld.Iuliu Maniu, nr.20, ap.4-5, tel.0257-251561.
-Agenţia Lipova, tel.0257-561942
-Agenţia Gurahonţ, tel.0257-316155
-Punct de lucru Pecica, tel.0257-463115
-Punct de lucru Curtici, tel.0257-464185
-Punct de lucru Şeitin, tel.0257-415119.
-Punct de lucru Vinga, tel.0257-460055
-Punct de lucru Ghioroc, tel.0257461137
-Punct de lucru Vîrfurile, tel.0257-318483
-Punct de lucru Hălmagiu, tel.0257-319224
-Punct de lucru Bîrzava, tel.0257-433133
-Punct de lucru Cermei, tel.0257-328135
-Punct de lucru Ineu, tel.0257-511396
-Punct de lucru Săvîrşin, tel.0257-557213
-Punct de lucru Tîrnova, tel.0257-370131

(H-372181)

ANIVERSĂRI

La împlinirea a patru anişori dorim multă sănătate, copilărie fericită, zile senine şi

La Mulţi Ani,

nepotului nostru

ARMIN.

Cu drag bunicii:
Viki şi Miki (Baba)

GHENAU TRADE

Ferestre si usi din profile PVC cu sticla termopan

- 3 rate lunare fara comision
- plasa fixa antiinsecte gratis
- transport si montaj gratuit
- gama larga de nuante si modele

REHAU GU BKS GUARDIAN

ARAD : B-dul Aurel Vlaicu nr: 159
tel /fax : 0257-260 . 042
mobil: 0769 - 048 . 018; 0728 - 983 . 375

• **Vând apartament** 2 camere central/ Episcopiei 92 mp, ultracentral, preț: 44.000 euro. www.prosper- imobiliar.com, 0755.078.888, 0755.077.777 415718

• **Vând apartament** 2 camere, decomandate, 6/10, Calea Romanilor, 29.000 Eur negociabil, 0726.158.458. 417501

• **Vând apartament** 2 camere, Romanilor, decomandat, amenajat, etaj intermediar, 29.000 Euro, 0749.437.964. 431194

• **Vând apartament** 2 camere, ultracentral, et. 1, decomandat, 24.500 Euro, 0752.510.776. 431195

• **Vând apartament** 2 camere, ultracentral, parter, 86 mp, neamenajat, 22.000 Euro, 0770.243.420. 431196

• **Vând apartament** 2 camere, ultracentral (Libelula), etaj intermediar, termopan, 29.500 Euro, 0744.849.390. 431197

• **Vând urgent** apartament 2 camere Vlaicu- Fortuna, et. 1/4.Preț 26.000Euro neg. Telefon 0743.123.580. Fără Agenții! 418650

• **Zona Subcetate,** apartament nou, 2 camere, zonă rezidențială, mobilat și utilat lux, preț 47.000 Euro. Telefon 0744.630.176, 0748.070.708. 393541

AP.3 CAMERE-ARAD

• **Vând apartament** Samanta, 3 camere, utilat complet și garaj zidit, zona Poliva-lentă. Telefon 0744.523.701. 372225

• **Vând apartament** 3 camere decomandat, etaj I, Podgoria, pretabil sediu firmă, preț negociabil la vedere. 0744.510.406. 415577

• **Vând apartament** 3 camere, zona Piața Mare, etaj II, decomandat, 86 mp, neamenajat, 37.300 euro, www.prosper- imobiliar.com, 0755.079.999, 0755.076.666. 415718

• **Vând apartament** 3 camere, zona Micălaca 100, parter, semidecomandat, 80 mp, 34.000 euro, www.prosper- imobiliar.com, 0755.079.999, 0755.076.666. 415718

• **Vând apartament** 3 camere, Micălaca, Str. Beiuș, etaj II, decomandat, în fața Bisericii, telefon: 0740.934.870. 418444

• **Vând apartament** 3 camere, suprafață de 60 mp, pe strada Stupilor, telefon: 0745.874.395. 427254

APARTAMENT LA CASĂ

• **Vând apartament** la casă, 4 camere, 3 băi, Vlaicu, str. Școalei, 29.000 Eur. Tel. 0740.045.012. 408682

• **Vând apartament** la casă, central, 4 camere. Telefon 0756.245.548. 431167

• **Vând apartament** 3 camere, teren 480 mp, 25.000 euro. 0745.990.492. 429554

CASE-ARAD

• **Ocazie! Vând** casă 4 camere+living mobilată, amenajată modern, Aradul Nou, Piersicilor, 68.000 Eur/negociabil ușor. Tel. 0748.268.015. 429609

• **PF. vând** urgent casă zona P-ța Sârbească D+P+anexe. Tel. 0726.065.268. 415564

• **Vând (schimb)** casă tip vilă, acceptăm și variante, 0766.673.531, 0257/276553. 429618

• **Vând casă** Aradul- Nou, 4 camere, 2 bucătării, toate utilitățile, ST 980 mp, 0770.761.584. 429554

• **Vând casă** cu teren în Grădiște, 4 camere, dependințe, toate utilitățile, 56.000 Eur. Tel. 0748.756.561. 429575

• **Vând casă** mare, Confecții, după ora 17:00, telefon: 0741.337.861. 418444

• **Vând casă** în Vlaicu, toate utilitățile, preț 55.000 Eur. Telefon 0722.542.176, 0744.227.354. 326322

• **Vând:casă stare** foarte bună cu masardă în cartierul Funcționarilor,0728.171.979, 0757.594.668. 429508

CASE-JUDEȚUL ARAD

• **Vând (schimb)** casă, Macea, 4 camere, baie, anexe.Telefon 0722.227.413. 412406

• **Vând casă** la roșu an 2011, Livada, cartier vile, 19.000 Eur, 0745.261.530. 412504

• **Vând casă** la 10 km de Arad, 3 camere, baie, bucătărie, încălzire centrală.Telefon 0733.957.296. 423435

• **Vând casă** modestă, 2 camere, în Curtici, hol, garaj, grădină 600 mp, ocupabilă imediat, 15.000 euro, telefon: 0733.552.465. 426848

• **Vând casă** nouă în Zimand Cuz. Preț la vedere, 0723.627.690. 426027

• **Vând casă** în loc.Călugăreni, complet utilată și mobilată.Informații telefon 0740.111.930. 423459

• **Vând casă** în sat Buhani nr 56 comuna Dezna, 876 mp, preț negociabil. Telefon 0746.099.868. 418444

• **Vând/schimb cu** apartament 2 camere central etaj I- II, casă 3 camere, mansardă, balcon, 2 bucătării, baie, 2 coridoare, living, garaj, zugrăvit recent, termopane, grădină 1.000mp, în Curtici, 45.000 Eur/negociabil, 0752.425.210. 419313

• **Vînd casă** cu grădină 2.300 mp, sat Buhani, comuna Dezna, jud. Arad. Tel. 0742.084.447. 429628

VILE-JUDEȚUL ARAD

• **Vând vilă** în roșu (P+M), 223 mp, comuna Dorobanți, tencuit interior, geamuri și uși termopan, utilități, 1410 mp, 30.000 Eur (eventual schimb cu apartament (Alfa- Arad). Tel. 0746.189.050, 0723.631.020. 429589

SPAȚII COM-ARAD

• **Închiriez post** manichiură și coafură (frizerie), zona Vlaicu. Tel. 0743.283.544. 425319

• **ARIEȘENI, teren- construcții** cabane-vacanță, curent- electric, eventual cabană, ski, 0722- 257409. 423764

• **S.C. închiriază** hala industrială pentru producție sau depozitare în suprafață de 1000 mp situată în Arad pe Calea Bodrogului nr. 2- 10. Telefon 0720.444.035, 0727.200.219. 420461

• **Vând ABC** cu fond de marfă și dotări.Telefon 0744.646.914. 419224

• **Vând 2** hale mici. Telefon: 0746.178.999, 0722.542.103. 405633

• **Vând/închiriez spațiu** zona Micălaca lângă Universitate, 134 mp, 59.000 euro sau 300 euro/lună. 0720.276.455. 418444

TERENURI LOCAL

• **Ocazie!!!Vând teren** 17.000 mp situat în Arad, str. 6Vânători (lângă reprezentanța KIA) front stradal 86 m, utilități, preț negociabil. Telefon: 0729.075.031. 388342

• **Vând loc** casă, Bujac, 540 mp, preț bun, 0721.795.296. 431177

• **Vând parcelă** 2.500- 3.500 mp lângă centură, curent electric, PUZ aprobat pentru construcții comerciale și servicii, 0732.733.623. 388774

• **Vând parcelă** 8.000- 15.000 mp, la centură, cu PUZ aprobat pentru construcții comerciale, servicii industriale, curent electric, 0732.733.623. 391118

• **Vând teren** agricol zona Aeroport-Ceala, 3.5 hectare, preț negociabil, telefon: 0744.577.738. 414526

• **Vând teren** cu utilități în Arad, 0257/276553, 0765.257.753. 429615

• **Vând 281** mp, în Gai, strada M.Manole 25, FS 16 ml, 50 euro/mp, 0729.155.499. 377241

• **Vând 5** ha teren pentru construții hale, depozite, PUZ aprobat, curent electric, 82m, front la centură, 0732.733.623. 388633

• **Vând 719** mp pe colț în Gai, strada Corcheș 44, 90.000 euro/negociabil. 0729.155.499. 377241

• **VAND tren** 900 mp str.TABACOVICI nr.31 tel.0756495707 246289

• **25.500- mp șoseaua** NĂDLAC, front- stradal, bun pensiune, parking- auto, 0722-257409. 423641

TERENURI JUDEȚ

• **Vând loc** de casă în Curtici, 800 mp, str. Mărășești 5, front stradal 18 m, apă, gaz, curent la stradă, preț 7000 euro. Telefon: 0733.552.465. 427254

• **Vând loc** de casă în Horia, 1.000 mp. Tel. 0745.854.177. 430859

• **Vând locuri** de casă 500 mp, localitatea Livada, FS=21 ml, cu C.F., 0741.231.213. 418786

• **Vând teren** agricol cu frimă, compact 38ha, Pecica, 3000 euro/ha, fix, www.prosper- imobilar.ro, telefon: 0755.077.777. 418444

• **Vând teren** extravilan, cu baltă, fostă balastieră, 35.000 euro. 0744.280.849. 429554

• **Vând teren** 2,3 ha, Sânleani, 2000 Eur/ha, 0744.849.390. 419597

• **Vând 4,5** hectare teren la DN7 Arad-Nădlac, front stradal 500M, excelent pentru agricultură, preț negociabil, telefon: 0743.181.799. 414526

IMOBILE CHIRII

• **Închiriez apartament** 2 camere, parter, decomandat, mobilat, Miron Costin, 180 de euro+ garanție. Tel, 0723308286.

• **Închiriez apartament** 3 camere, mobilat, utilat modern, la Z27, cu centrală. 0758.747.696. 414612

• **Închiriez apartament** 4 camere, Micălaca, Maranata, bl. 301, etaj 1, modern amenajat, la prețul de 300 euro+garanție pentru studenți. Tel. 0741.158.777, 0728.938.777, 0357/427436. 419402

• **Închiriez apartament** 3 camere la bl. 303, parter, decomandat la 250 Eur/neg.+garanție, pentru studenți. Tel. 0741.158.777, 0728.938.777, 0357/427436. 419409

• **Închiriez apartament** Miorița pentru studenți, 3 camere, decomandat, 2 băi pe termen lung, la prețul de 250 euro/neg.+garanție. Tel. 0741.158.777, 0728.938.777, 0357/427436. 419411

• **Închiriez apartament** 1- 2 camere, mobilat, ultracentral, în spate la Mc Donald's 0721.825.890. 426848

• **Închiriez apartament** 3 camere, Alfa, complet mobilat și utilat. Tel. 0726.107.657, 0747.027.792. 429537

• **Închiriez apartament** modern, mobilat, intrare separată, zona Uta.Telefon 0722.348.103. 429599

• **Închiriez apartament** central, 3 camere, 200 Euro. Telefon 0756.245.548. 431166

• **Închiriez cameră,** bucătărie, intrare separată, aproape tramvai. Telefon 0752.855.503. 431193

• **Închiriez casă** 4 camere, Aradul- Nou, amenajată mobilată, 400 Eur.Telefon 0257/228411. 419472

• **Închiriez garsonieră** central, renovată și mobilată modern. Telefon 0741.015.910. 409605

• **Închiriez garsonieră** în Alfa 100 Eur/lună în care este inclus satelit, internet și parcare cu pază. Tel. 0722.592.530. 415525

• **Închiriez pentru** studentă apartament 1 cameră, Romanilor, 350 lei, 0730.867.875. 418768

• **Închiriez sau** vând apartament 2 camere, strada Eminescu. Tel: 0744.784.910. 414612

• **Închiriez sau** vând apartament două camere, decomandate, P-ța Mică, 0749.066.086. 419340

• **Închiriez/ofer apartament** 1 cameră, central, nemobilată, 120 Eur, 0722.837.714, 0722.709.493. 419019

• **Dau în** chirie apartament 2 camere, mobilat (zona Intim), 200 Euro. Telefon ☎0726.289.694. 431170

• **Dau în** chirie apartament 3 camere, mobilat și utilat (Intim), 250 Euro. Telefon ☎0722.606.527. 431172

• **Dau în** chirie apartament 2 camere, mobilat nou, Micălaca, 0726.289.694. 431174

• **Dau în** chirie apartament 1 cameră, nemobilat, central, parter. Telefon ☎0722.606.527. 431175

• **Dau în** chirie apartament 3 camere, mobilat și utilat (termotecă), Vlaicu, bloc nou, 250 Euro, 0722.606.527. 431176

• **Dau în** chirie apartament 2 camere, zona Micălaca 300 și pe termen lung. Informații telefon 0740.205.575 sau 0757.890.409. 431179

• **Ofer spre** închiriere garsonieră în Timișoara, cartier studenți. Tel. 0724.382.626. 425192

• **P.F. închiriez** Ap.4 camere, complet utilat, contorizat, Vlaicu- Lebăda. Telefon 0770.680.179. 429529

• **Pensiune 3 ☆☆☆** oferă cazare pentru grupuri de minim 2 persoane, lunar, 600 lei/persoană. ☎0751.866.774. 352642

• **Primesc elev** (băiat) în gazdă, zonă centralaă. Tel. 0257/235958. 418726

• **Primesc în** chirie una sau două studente/eleve, bloc central, str. D.Bolintineanu, bl.18,☎0727.710.142, 0743.571.530. 429554

SPAȚII COM-ARAD

• **Închiriez hale** 330- 1000mp în Parcul Industrial Uta.Telefon 0721.288.570. 429543

• **Închiriez spațiu** comercial ultracentral. Tel. 0722.344.810. 412883

• **Închiriez spațiu** comercial Revoluției 97 mp, 990 euro/lună, 0744.568.885. 418444

SPAȚII COM-JUDEȚUL ARAD

• **Închiriez spațiu** central Chișineu- Criș, cu toate utilitățile. Telefon 0258/779005, 0754.912.525. 391379

SCHIMB LOCUINȚE-ARAD

• **Schimb garsonieră** zona 300 cu apartament două camere.Telefon 0357/401316, 0729.849.434. 429626

AP.2 CAMERE-ARAD

• **Cumpăr apartament** 2 camere, zona Maiakovski Polivalentă Praporgescu, 0720.276.455, 0749.337.580. 418273

AP.2 CAMERE-JUDEȚUL ARAD

• **Cumpăr apartament** 2 camere, în Arad, central, Gară, Kaufland. Telefon: 0745.090.420. 427254

TEREN-ARAD

• **Cumpăr teren** în cartierul Gai, cu sau fără construcții. Telefon: 0746.178.999, 0722.542.103. 405633

OFERTE LOCURI DE MUNCĂ

• **Alimentară P-ța** Catedralei angajează vânzătoare, casierițe, studii medii experiență, 0726.227.377. 415506

• **Angajăm șef** secție prelucrare metale avantaj PC și italiană. 0749.045.310. 429501

• **Angajăm șlefuitor** metale și lăcătuș mecanic. Telefon: 0357/101334, 0740.071.933. 429503

• **Angajăm brutari** cu experiență. Telefon: 0257/212.829, 0740.091.727. 415553

• **Angajăm bucătar,** ajutor bucătar, ospătar, barman, telefon: 0731.518.783, 0752.014.124. 427254

• **Angajăm confecționere** cu experiență pentru cusut tapițerie. Informații telefon 0723.227.510. 415445

• **Angajăm dulgheri** și zidari în construcții. Telefon 0758.289.009, 0742.824.207 9548

• **Angajăm instalatori** cu experiență, salar în funcție de performantă. ☎0744.556.869. 414576

• **Angajăm muncitoare** producție Sănicolaul Mic. Salar atractiv. Informații: 0257/206211. 417083

• **Angajăm muncitori** calificați și necalificați în construcții. Telefon 0730.018.300, 0730.018.303. 399119

• **Angajăm OPERATOR** PC. Cerințe: cunoștințe contabilitate primară, cunoștințe PC; CV se depun pe: office.vitamex@gmail.com sau fax: 0357/101.497. 429516

• **Angajăm tâmplari** mașiniști și montatori schelete. Telefon: 0744.185.053. 426197

• **Angajăm vânzătoare** magazin alimentar, Micălaca. Tel. 0724.182.673. 429625

• **Angajăm zidari** cu calificare și experiență. Tel. 0723.291.873. 415698

• **Angajez șofer** B.C.E.D. pentru transport persoane. Telefon: 0744.785.514. 426013

• **Angajez șofer** categoria C+E cu autorizație ISCIR macara. 0744.577.050. 424646

• **Angajez șofer** la Fast- Food pt. livrări domiciliu.Telefon 0743.038.433. 424900

• **Angajez bârmâniță.** Informații telefon: 0722- 668- 018. 427086

• **Angajez manipulant** materiale de construcții cu experiență de stivuitorist.Telefon 0729.971.070. 429578

• **Angajez personal** pentru călcat și croitorie. Informații: 0728.912.559. 429544

• **Angajez spălător** auto cu experiență, zona Micălaca- Abrud, urgent, 0749.598.780. 418966

• **Angajez vânzătoare** cu experiență pentru supermarket Vlaicu. Telefon 0728.327.688. 423640

• **Angajez vânzător-** manipulant depozit materiale electrice. Telefon ☎0257/256026. 431165

• **CI.C.N.POȘTA ROMÂNĂ** S.A. OFICIUL JUDEȚEAN DE POȘTĂ ARAD Angajează instalator. Relații la sediul OJP Arad, P-ța Gării, nr.3, D-na Oprea Monica, Tel. 0756.127.831. 429517

• **Companie națională** de securitate angajăm agenți de pază. Informații. 0740.136.014. 418271

• **Firmă transport** marfă angajează șoferi cu experiență pentru internațional. 0730.565.718. 412473

• **Firma curatenie** angajam personal 500 RON NET, zilnic 08.00- 11.30, zona Galleria Mall. Telefon: 0770 119 322 425485

• **Hotel angajăm:** cofetar cu experiență, cameriste, personal curățenie. Telefon 0372.578.805. 424205

• **Restaurant angajez** barman- barmane. Telefon 0740.504.073, 0745.164.518. 431171

• **S.C. angajează** șofer profesionist, categoria C+E, pentru transport mărfuri intern- extern cu camioane frigorifice 20 tone. Detalii la telefon: 0742.208.855. Vă rugăm trimiteți C.V.- ul la fax: 0257/ 270.994. 418652

• **S.C. angajează** zugravi, faianțari, rigipsari și dulgheri cu experiență, 0721.242.476. 425273

• **Sală jocuri** angajează barmane, operatoare jocuri. Salar avantajos, 0740.407.410, 0721.541.741. 412435

• **Societate comercială** angajează instalator sanitar. Tel. 0723.246.021. 424582

CERERI LOCURI DE MUNCĂ

• **Expert contabil** caut de lucru (timp partial), 0726.355.410, 0357/410823. 427293

PRESTĂRI SERVICII

• **A A** Acord garanție repar mașini spălat automate, frigidere, piese originale, domiciliul clientului. Informații 0745.395.282, 0257/274600. 429538

• **A A** Acord Garanție 2 ani reparații mașini spălat,0744.241.398, 0357/401569,0257/ 259146. 412452

• **Acord garanție** reparații mașini spălat automate, domiciliu sau atelier, 0745.997.066. 409626

• **☆Avantajos!Cursuri autorizate** prețuri minime 250 lei, rate, sprijin angajare. Înscrieri: Grup Școlar Neuman, strada Sava Tekelija, nr: 1, Arad, cursuri_calificare_autorizate@yahoo.com ☎0751.855.929, 0726.964.482. 364576

DISPOZIȚIA NR. 796
din 23.09.2011

privind convocarea Consiliului Județean Arad în ședință ordinară

Președintele Consiliului județean Arad,

În temeiul prevederilor art. 94 (2) și art. 106 (1), din Legea 215/2001-Legea administrației publice locale, republicată,

DISPUNE:

Articol unic: Consiliul județean Arad se convoacă în ședință ordinară în data de 30.09.2011, ora 13:00, în sala E 2 11, a Consiliului județean Arad, cu următoarea

ORDINE DE ZI:

1.Proiect de hotărâre privind aprobarea Protocolului de colaborare între Ministerul Administrației și Internelor-Direcția Generală Anticorupție și Consiliul Județean Arad.

2.Proiect de hotărâre privind modificarea componenței Comisiei paritare, pentru atribuirea traseelor cuprinse în programul de transport public județean de persoane.

3.Proiect de hotărare privind aprobarea dezmembrării imobilului înscris în C.F. nr. 318940 Arad, aflat în patrimoniul public al Județului Arad și administrarea R.A. Zona Liberă Curtici-Arad.

4.Proiect de hotărare privind modificarea inventarului patrimoniului public al Județului Arad.

5.Proiect de hotărâre privind majorarea patrimoniului public al Județului Arad aflat în administrarea Serviciului Județean de Ambulanță Arad.

6.Proiect de hotărâre privind aprobarea retragerii dreptului de administrare directă a unor instituții asupra imobilului situat în municipiul Arad, str. Vicențiu Babeș, nr. 11-13.

7.Proiect de hotărâre privind aprobarea retragerii dreptului de administrare directă a Direcției Generale de Asistență Socială și Protecția Copilului Arad asupra imobilului situat în municipiul Arad, str. Vicențiu Babeș, nr. 11-13.

8.Proiect de hotărâre privind aprobarea documentației cadastrale de dezlipire a imobilului situat în municipiul Arad, str. Vicențiu Babeș, nr. 11-13.

9.Proiect de hotărâre privind schimbarea destinației imobilului situat în municipiul Arad, str. Vicențiu Babeș, nr. 11-13.

10.Proiect de hotărâre privind aprobarea trecerii în domeniul public al Județului Arad și administrarea Direcției Generale de Asistență Socială și Protecția Copilului Arad, a imobilului situat în localitatea Gurahonț, str. Crișan, nr. 2, Unitatea de Asistență Medico-Socială Gurahonț.

11.Proiect de hotărâre privind modificarea Hotărârii nr. 36/27.01.2011, privind repartizarea către bugetele locale a cotei de 20% din unele venituri ale bugetului de stat, pentru echilibrarea bugetelor locale pentru susținerea programelor de dezvoltare locală și pentru susținerea proiectelor de infrastructură care necesită cofinanțare locală.

12.Proiect de hotărâre pentru modificarea și completarea Hotărârii Consiliului Județean nr. 354/2009, privind aprobarea contractării unei finanțări rambursabile interne în valoare de 19.400.000 euro, pentru susținerea financiară a următoarelor investiții: 1.Sistem integrat de gestionare a deșeurilor la nivelul județului Arad; 2. Modernizare tronson Julița-Mădrigești componentă a traseului turistic E68 - Moneasa și a cheltuielilor aferente proiectului Traseul turistic Julița – Mădrigești.

13.Proiect de hotărâre privind aprobarea indicatorilor tehnico-economici pentru proiectul "Extinderea Centrului de recuperare și reabilitare pentru persoane cu handicap Cuvești".

14.Proiect de hotărâre privind aprobarea proiectului "Extinderea Centrului de recuperare și reabilitare pentru persoane cu handicap Cuvești".

15.Proiect de hotărâre privind modificarea statului de funcții pentru aparatul de specialitate al Consiliului Județean Arad.

16.Proiect de hotărâre privind modificarea statului de funcții pentru Centrul Cultural Județean Arad.

17.Proiect de hotărâre privind aprobarea caietului de obiective pentru depunerea proiectului de management de către managerul Centrului Cultural Județean Arad.

18.Proiect de hotărâre privind modificarea organigramei și a statului de funcții pentru Spitalul de Psihiatrie Căpâlnaș.

19.Proiect de hotărâre privind modificarea organigramei și a statului de funcții pentru Direcția Generală de Asistență Socială și Protecția Copilului Arad.

20.Proiect de hotărâre privind aprobarea tarifelor aeroportuare practicate de S.C. Aeroportul Arad S.A..

21.Proiect de hotărâre privind aprobarea participării Consiliului Județean Arad în cadrul proiectului "Construire drum de legătură Elek - Grăniceri" și asigurării fondurilor necesare implementării acestuia.

22.Proiect de hotărâre privind aprobarea participării Consiliului Județean Arad în cadrul proiectului „Construire drum de legătură Dombegyhaz - Variașu Mic" și asigurării fondurilor necesare implementării acestuia.

23.Proiect de hotărâre privind rectificarea bugetului general de venituri și cheltuieli al Județului Arad pe anul 2011.

24.Diverse.

PREȘEDINTE,
Nicolae Ioțcu

SECRETAR AL JUDEȚULUI,
Ioan Silaghi

(429533)

CONSTRUCȚII

• **Balast, nisip,** sorturi, orice cantitate, duc molozul, factură, județ! 0745.036.969, 0722.389.480. 218952

• **Vând lemne** de foc, esență tare. Tel. 0722.643.354, 0752.661.957. 426538

• **Vând lemne** foc esență tare, întregi și tăiate. Telefon 0755.251.381. 412292

• **Vând lemne** foc tăiate, crăpate, esență tare. Tel. 0721.592.572. 412649

• **Vând sobe** teracotă noi, 21 modele, str. Conta 1. Telefon ☎0744.523.701, ☎0751.083.195. 372230

AUTO ROMÂNEȘTI

• **Vând Dacia** Nova pe gaz și benzină. Tel. 0745.327.111. 413737

• **Vând Dacia** papuc, 1998, instalație GPL. Tel. 0746.524.479. 419573

• **Vând Dacia,** an 1999 și remorcă tip Padiș în stare bună. Telefon 0742.084.447. 429630

AUTO STRĂINE

• **Vând Mazda** Rx8 2005 lux, 10.000 euro sau schimb cu imobiliare (12.500 euro) telefon: 0755.746.544. 418444

• **Vând Opel** Vectra Volkswagen transport. Telefon 0731.347.875. 426017

• **Vând Toyota** Corolla XL, 1900 Eur. Tel. 0723.719.667. 419594

PIESE DE SCHIMB-AUTO

• **Vând arcuri** și foi arc pentru Camioane și Autoutilitare.Telefon 0740.059.804. 388332

• **Vând motor** Logan 1.400 cmc, 30.000 km. Tel. 0257/278966. 429555

ELECTRONIC PLUS

• **Vând frigider** Arctic, mediu, congelator încorporat, preț 70 ron/negociabil. Tel: 0755.615.444. 418796

• **VĂND ieftin electrocasnice second, lăzi, combine, mașini spălat haine, vase, uscătoare, televizoare, anvelope, vitrine comerciale. Rate angajaților, pensionarilor vârstă- boală, ☎0769.005.400.** 8694

PIERDERI

• **Am pierdut** motan birmanez, culoare maro, în Micălaca, zona Vaslui- Marginii, Tom, 6 ani. Oferim recompensă găsitorului. Telefon 0729.848.387. 431168

• **Pierdut carte** de intervenții pentru aparat de marcat MICROSIF003 seria 4124 de la S.C. Auto Doris Company S.R.L. O declar nulă. 429554

• **S.C. Florian** Trans S.R.L. Arad pierdut anexă de autorizare eliberată de Registrul Comertului Arad.O declar nulă. 429549

LOCURI DE VECI

• **Vând 2** locuri de veci la Eternitatea. 0257/253.138. 418444

ANIMALE-PĂSĂRI DOMESTICE

• **Vând mânză** șargă cu coamă albă 2 ani, semigrea, 1000Euro negociabil Arad, 0722.139.078, 0257/280667. 419401

• **Vând porci** între 80- 110 kg, preț la vedere. Telefon 0742.598.532. 418444

• **Vând porci** 60- 70 kg/buc, rasă de carne, porci grași, 0744.855.910. 431198

MAȘINI,UTILAJE,INSTALAȚII

• **Închiriez automacarale** Hydrom, 16 t. Telefon 0744.523.701. 372227

• **Vând automacarale** Hydrom 16 t, stare perfectă de funcționare. Telefon 0744.523.701. 372189

AFACERI

• **Vând gheretă** alimentară în funcțiune, central, vad comercial excepțional. 0724.046.575. 427254

• **Vând toate** acccesoriile pentru un salon de înfrumusețare cu solar, coafor, manichiură- pedichiură, cosmetică, masaj. Preț avantajos, 0743.596.037. 429621

ÎMPRUMUTURI FINANCIARE

• **Ofertă! Valută** rapid cu 2- 3% plata la final! Telefon: 0721.492.429. 415577

CITAȚII

• **Se citează** pârâta Avram Olga cu domiciliul necunoscut, la Judecătoria Chișineu-Criș în data de 18.10.2011 în dosar nr.783/ 210/2011 în proces cu reclamantul Avram Ioan pentru divorț. 429559

• **Se citează** pârâta Orzac Cristina cu domiciliul necunoscut în proces cu reclamantul Orzac Ionel Andrei, pentru divorț fără minori, pentru data de 04.10.2011, la Judecătoria Lipova, ora 9, dosar nr.810/250/ 2011. Președinte Petru Popescu 429957

DIVERSE

• **Cumpăr argint,** nichel, cositor, cupru, alamă, aluminiu, inox, plumb, baterii, radiatoare, motoraşe, fier vechi, vaci, porci, 0741.134.368. 431199

• **Cumpăr argint,** nichel, cositor, cupru, alamă, aluminiu, inox, plumb, baterii, radiatoare, motoraşe, fier vechi, pene, vaci, 0748.912.117. 431200

• **Cumpăr dosare** ANRP cu decizii sau evaluări, plata pe loc. Tel: 0786.935.178. 296297

• **Cumpăr pene** vechi- noi, fier vechi, caroserii, preț convenabil. ☎0745.983.893. 418223

• **Cumpăr pene** vechi, noi, cupru, alamă, fier, baterii, caroserii, preț bun, 0741.689.068. 371899

• **Vând aparat** sudură 220 V, motor electric trifazic 2, 1/2 KW- 1400 turații, motor electric 15 KW- 1400 turații, 0744.256.737, 0748.775.195. 418699

• **Vând seif** (casă valori), cântar semiautomat 100 kg, geamuri două și trei canate. Tel. 0723.253.651, 0754.692.801. 419584

• **Vând struguri** pentru vin Mustoasă de Măderat, la Șiria, calitate deosebită. Telefon 0724.689.622. 415528

• **Vând teracotă** cu arzător Corizza și sobă gătit vesta. 0745.990.492. 429554

• **Vând vin** de casă Feteasca regală și Mustoasă din podgoria Șiria. Telefon 0722.159.821. 421351

• **Vând voucher** Dacia. Telefon: 0728.364.164. 427254

• **Vând 100** kg de miere de albine (producție 2011), 0757.045.305. 429600

• **Vând 2** boilere, 1 bucată termotecă. Tel. 0731.347.873. 426010

aradjob.ro

Pentru magazinul nostru

OBI din Arad,

căutăm profesioniști în retail care să se alăture echipei noastre în următoarele posturi:

- **muncitor**
- **consilier vânzări**
- **casier**

Persoanele interesate pot aplica direct la punctul Info Clienți din incinta magazinului de pe Str. Calea Radnei, nr. 298, trimițând un CV prin e-mail la adresa **asistent-director-ro004@obi.ro** sau prin fax la numărul 0372 060 557.

Vă mulțumim!

TOMASI resurse umane

Angajăm pentru ITALIA și FRANȚA , ȘOFERI PROFESIONIȘTI (TIR, Camion tonaj mare)

Cerințe:
- deținători carnet cat B, C, E, CE.
- atestat profesionist, ADR, card tahograf
- șoferi cu experiență în transport marfă în UE
- cunoștințe limba italiană, franceză , engleză, germană

NU PLĂTIȚI NIMIC!
OFERIM:
- Salariul la nivel european

Trimiteti CV la: BRAȘOV, Codrul Cosminului, Nr.55 contact@tomasi.ro; Fax: 0368/004040; Tel: 0368/004042;

www.tomasi.ro

Publicitate: 0257/210.775; 0257/280.904

Statuie restituită de SUA Turciei

ANKARA. Statele Unite ale Americii au restituit Turciei o statuie antică a eroului din mitologia greacă Heracles, cerută înapoi de mulți ani de către Ankara, și care a fost transportată ieri cu avionul premierului turc Recep Tayyip Erdogan, informa duminică presa turcă, relatează AFP.

Muzeul de Arte Frumoase din Boston a declarat pe siteul său că a cumpărat partea superioară a statuii de marmură în 1981 de la o persoană care locuia în Germania, care a susținut că familia sa a dobândit obiectul de la un dealer de obiecte de artă german.

SURSA: AGERPRES

Accident aviatic în Nepal

KATMANADU. Un avion de mici dimensiuni care transporta turiști străini pentru un tur în apropiere de Muntele Everest s-a prăbușit în Nepal, provocând moartea tuturor celor 19 persoane aflate la bord, au anunțat duminică autoritățile. Avionul Beechcraft al Buddha Air transporta trei membri nepalezi ai echipajului, zece turiști indieni, trei nepalezi și alți trei turiști străini. „Cele 19 persoane au murit. Zborul 103 al Buddha Air se întorcea dintr-un tur în munți în momentul în care s-a prăbușit peste dealul Kotdada, la aproximativ zece kilometri de Katmandu", a declarat Bimesh Lal Karna, care conduce departamentul de urgență al aeroportului internațional Tribhuwan (Katmandu).

Urmele tragediei FOTO: EPA

Un purtător de cuvânt al poliției Binod Singh a precizat pentru AFP că singurul supraviețuitor al accidentului a murit în spital.

„Operațiunile de ajutor au fost întotdeauna de ploile puternice", a adăugat el.

Controlorii au pierdut contactul cu avionul în jurul orei locale 07.30. Potrivit televiziunii locale, martorii oculari au văzut cum din aparat ieșeau flăcări, înainte de a se prăbuși.

Compania aeriană le propune turiștilor „Experiența Everest", decolând din Katmandu și zburând în apropiere de cel mai înalt vârf din lume.

Transportul aerian este un mijloc de locomoție răspândit în Nepal, o țară care nu are rețele rutiere dezvoltate.

SURSA: MEDIAFAX

LA PLIMBARE
Elefănțelul Sodik, are o lună și jumatate, se plimbă împreună cu mama lui Ria, la centrul de conservare a elefanților în Parcul Național Kambas, provincia Lampung, Indonezia. FOTO: EPA

Satelitul american a căzut pe Pământ

WASHINGTON. Upper Atmosphere Research Satellite (UARS) a căzut pe Pământ sâmbătă, între 03.23 și 5.09 GMT (06.23 - 08.09 ora României), a anunțat Agenția spațială americană (NASA), care nu a determinat încă locul și nici momentul exact al prăbușirii. În căderea sa, satelitul se îndrepta înspre est vizând Canada, Africa, precum și părți importante din oceanele Pacific, Atlantic și Indian.

Se pare că satelitul a ars în cea mai mare parte, fragmentele rămase nereprezentând un pericol pentru siguranța publică.

NASA estima că rămășițele satelitului nu s-ar putea împrăștia pe mai mult de 500 de mile (circa 800 kilometri). De asemenea, potrivit estimărilor Agenției spațiale americane, cea mai mare bucată din UARS, care avea 6 tone, nu ar fi depășit greutatea de 136 de kilograme.

Până în prezent, nu este cunoscut vreun caz de accidentare a unei persoane din cauza deșeurilor căzute din spațiu și nici nu au fost vreodată distrugeri majore.

Cel mai mare dispozitiv spațial care a căzut pe Terra a fost stația spațială sovietică Salyut 7, ale cărei resturi au căzut peste un oraș din Argentina în 1991, fără a face însă victime. **SURSA: MEDIAFAX**

www.aradon.ro
Mai multe poze cu Andrada

ANDRADA
Este pasionată de muzică și desen.

Înoată de peste 19 ore

NEW YORK. Înotătoarea americană Diana Nyad, 62 de ani, înoată de peste 19 ore, în pofida pișcăturilor de meduză, încercând să ajungă din Cuba în sud-estul extrem al Statelor Unite, a anunțat sâmbătă echipa ei într-un mesaj difuzat pe internet, preluat de AFP.

Diana Nyad, la start FOTO:EPA

„Au fost o noapte și o dimineață dificile. Diana și-a revenit destul de bine de pe urma numeroaselor pișcături de meduză și va continua să înoate", se spune în mesaj. Diana Nyad a început să înoate vineri, din Havana, încercând să parcurgă cei 150 km ai strâmtorii care separă Cuba de Florida, după două tentative eșuate în 1978 și august 2011. Luna trecută, înotătoarea americană a trebuit să renunțe la cursă, după 29 de ore, din cauza mării agitate, precum și a unor probleme la spate și a astmului.

SURSA: AGERPRES

Barcelona, fără coride

Începând cu 1 ianuarie 2012 intră în vigoare legea care interzice coridele pe teritoriul Cataloniei.

BARCELONA. După aproape un secol de coride, Plaça de Toros Monumental din Barcelona a găzduit ieri ultima luptă cu tauri din regiunea catalană, anunță agențiile EFE și Associated Press. Au fost așteptați să sosească la ultima coridă circa 20.000 de împătimiți ai acestui spectacol.

Plaça de Toros Monumental din Barcelona a găzduit ieri ultima luptă cu tauri. FOTO: EPA

Legea a fost aprobată anul trecut de parlamentul catalan, după ce activiștii care apără drepturile animalelor au strâns 180.000 de semnături în favoarea ei. Dar criticii acestei inițiative susțin că legea nu a fost adoptată pentru apărarea animalelor, ci ca un gest ostil față de Spania al susținătorilor independenței Cataloniei. Legea a declanșat o dezbatere națională asupra acestei manifestări tradiționale spaniole care a inspirat în creațiile lor artiști și scriitori ca Goya, Picasso și Hemingway.

La ora actuală, susținătorii coridelor caută soluții pentru abrogarea legii sau cel puțin pentru ca această interdicție să fie adoptată și de alte regiuni din Spania. Arena Monumental, inaugurată în anul 1914, este unica unde au loc coride în regiunea catalană.

Este a doua regiune din Spania care a scos luptele cu tauri în afara legii, după Insulele Canare în anul 1991. În ciuda tradiției coridelor, popularitatea acestora a scăzut în ultimii ani.

SURSA: AGERPRES

Termenii „î. Hr." și „d. Hr.", înlocuiți

LONDRA. Radiodifuzorul public britanic BBC a început să înlocuiască în programele sale termenii „înainte de Hristos - î. Hr." și „după Hristos - d. Hr.", cu „înaintea erei noastre - î.e.n." și „era noastră - e.n.", pentru a nu-i ofensa pe ascultătorii și telespectatorii non-creștini, informează Daily Mail. Unele dintre cele mai populare programe TV și radio ale BBC au adoptat noii termeni - „Before Common Era" și „Common Era", în loc de „Before Christ" și „Anno Domini".

Astfel, mențiunea nașterii lui Isus Hristos ar urma să nu mai figureze în exprimarea celor două mari perioade istorice. **SURSA: MEDIAFAX**

Lady Gaga, concert la New Delhi

NEW DELHI. Cântăreața pop Lady Gaga va ține un concert cu ocazia Marelui Premiu din India de Formula 1, care se va disputa pentru prima dată între 28 și 30 octombrie la New Delhi pe un nou circuit, au anunțat organizatorii evenimentului sportiv, citați de AFP. Concertul, pentru care doritorii vor trebui să plătească separat de evenimentul sportiv, va avea loc după disputarea Marelui Premiu. Biletele pentru concert vor costa între 50 și 700 de dolari (37 - 518 euro). Potrivit organizatorilor, până acum 20.000 din 100.000 de bilete pentru cursă au fost vândute, dintre care toate locurile cele mai ieftine.

SURSA: AGERPRES

Lady Gaga FOTO: EPA

Pană de curent în Chile

SANTIAGO. O pană de electricitate gigantică a lăsat fără curent electric, sâmbătă seara, capitala Santiago și mai multe regiuni din Chile timp de câteva ore, afectând aproape zece din cele 17 milioane de chilieni, au anunțat Biroul național pentru situații de urgență (Onemi) și autoritățile, relatează AFP.

Pana de electricitate s-a produs în jurul orei 20.30 (02.30 ora României), afectând capitala și cele șase milioane de locuitori ai săi și regiunile din nordul și sudul țării.

Alimentarea cu energie electrică a fost reluată progresiv, târziu în noapte.

Curentul electric a fost restabilit pentru 45 la sută dintre consumatorii afectați în aproximativ două ore de la înregistrarea defecțiunii, ceea ce reprezintă 90 la sută din capitală, a declarat ministrul Energiei, Rodrigo Alvarez.

La Santiago, pana de electricitate a afectat metroul, ale cărui stații au fost închise, comunicațiile telefonice și numeroase spectacole prevăzute pentru sâmbătă seara, dintre care un concert al cântărețului portorican Ricky Martin.

Concertul a fost reluat cu ajutorul generatoarelor.

Niciun incident grav nu a fost raportat în țară, potrivit directorului general al poliției, Gustavo Gonzalez.

SURSA: MEDIAFAX

FONDAT 1989, APARE LA ARAD, TEL. 0257/281.802, E-MAIL: REDACTIA.JURNALARADEAN@INFORMMEDIA.RO; PUBLICITATE.JURNALARADEAN@INFORMMEDIA.RO

Interviu cu Cristian Drăgan, vicepreşedintele CJA

PAGINA 8

JURNAL ARĂDEAN

Marioara Junjan şi politica financiară a GCA

PAGINA 5

MARŢI
27 SEPTEMBRIE 2011
ANUL XXIII, NR. 6410
12 PAGINI - 1,2 LEI

27° Temperaturile se vor situa între 12 şi 27 grade. Vântul va sufla cu 11 km/h.

DIMINEAŢA | AMIAZA | SEARA

A împărţit norocul FOTO: A.P.

Premiile de fidelitate JA

ARAD. Câte 150 de lei pentru zece dintre cei mai fideli cititori ai Jurnalului arădean. Acesta este modul în care JA îşi răsplăteşte abonaţii. Flavius Măduţa, vicepreşedinte al PSD Arad, este cel care a împărţit norocul la ediţia din această lună a concursului „Premiile de fidelitate Jurnal arădean". /P.5

Birocraţia a stopat ancheta

ARAD. Drama fetiţei ce a murit prin înfometare dezvăluie carenţele unui sistem birocratic. Situaţia fetei era cunoscută încă din luna iunie dar Direcţia Generală de Asistenţă Socială şi Protecţia Copiului (DGASPC) Arad nu a făcut nici o anchetă pentru că mama nu era de găsit. /P.8

Numărul absolvenţilor de facultate din ultimii ani.

sursa: Ziarul Financiar

Grafica: Jurnal arădean

9 771220 748027 11198

Clasa zero, pe loc repaus!

Date despre această clasă sunt încă sub semnul probabilităţii în aşteptarea normelor metodologice.

ARAD. A stârnit discuţii, comentarii, critici dar a rămas valabilă. Clasa pregătitoare, sau „clasa 0" cum i se mai spune, va intra în vigoare anul viitor. Răspunsurile la cum şi unde va funcţiona sunt încă situate între „ori" şi „sau". Nu se ştie aproape nimic sigur şi totul e plasat sub umbrela probabilităţii. O situaţie greu de explicat mai ales că datele nu se pot modifica esenţial în acest an şcolar. Numărul de săli de clasă va fi acelaşi şi la anul, greu de crezut că vor ieşi din pământ alte spaţii de învăţământ care să-i găzduiască pe noii intraţi în sistem. Să nu uităm că două generaţii, cei care acum sunt în grupa pregătitoare dar şi cei care sunt în grupa mare vor avea nevoie de spaţii în şcolile generale.

În acest moment, în foarte multe şcoli din municipiu sunt ore de după amiaza sau program after school care ocupă toate spaţiile destinate ciclului primar. Şi totuşi, conform datele oferite de Inspectoratul Şcolar Judeţean, doar două şcoli au raportat că nu au spaţiu suficient pentru clasa pregătitoare. Probabil că în multe cazuri conducerile şcolilor au optat pentru programul de după-amiază, o soluţie care salvează situaţia dar afectează copiii. Toată lumea aşteaptă încă normele metodologice dar părinţii, care vor să fie siguri că cel mic va prinde un loc în şcoala dorită, îl pot înscrie. Chiar dacă în final ar putea ajunge tot la grădiniţă, e bine să fie şi pe lista şcolii. /P.3

PROTEST PAŞNIC

Demonstrează în catedrală

Profesorii spanioli au protestat paşnic în Catedrala din Sevilia împotriva reducerilor masive din sistemul de învăţământ. Nemulţumirea lor este cu atât mai mare cu cât autorităţile au cheltuit sume mari de bani pentru vizita Suveranului Pontif în Spania. FOTO: EPA

Diplomă de la Patriarh FOTO:FAN

Distins de către Patriarh

ARAD. Prefectul judeţului Arad a primit din partea Patriarhului Bisericii Ortodoxe Române diploma de onoare „Sfântul Apostol Andrei". Înmânarea diplomei de către Prea Fericitul Părinte Daniel a avut loc la târnosirea bisericii mănăstirii Gai. /P.3

Au furat donaţiile pentru căţei

ARAD. Asociaţia pentru Protecţia Animalelor Miniş a anunţat că, în timpul unei campanii de adopţii a animalelor fără stăpân, a fost furată o cutie în care erau adunaţi bani pentru căţeii şi pisicile singure. Acum se aşteaptă înregistrări video pentru identificarea făptaşului. /P.8

Marius Chindriş FOTO: C.A.

Probleme de lot pentru FC UTA

ARAD. La meciul de vineri seara, cu „Poli" Timişoara, antrenorii Nagy şi Stupar nu vor putea conta pe Marius Chindriş, mijlocaşul defensiv al UTA-ei având ruptură parţială de ligamente încrucişate. /P.7

Verde pentru tramvaie pe Renaşterii

Astăzi are loc prima probă pentru testarea noilor linii de tramvai pe vechiul traseu.

ARAD. O veste bună pentru arădenii din cartierul Micălaca: tramvaiele vor circula din nou pe strada Renaşterii. Prima probă pe linia de tramvai din acest cartier va avea loc astăzi, urmând ca în scurt timp tramvaiele să-şi reia circulaţia pe acest tronson.

Circulaţia a fost întreruptă în luna iunie, pe toată perioada de vară, urmând a fi reluată acum, la începutul toamnei. Aşa cum se estima, lucrările au fost gata înainte de termen şi au costat bugetul Municipiului 20 miliarde lei vechi.

Tramvaiele care vor circula din nou pe această rută vor fi de un real folos în primul rând elevilor din această zonă care folosesc transportul în comun pentru a se deplasa spre şcolile generale şi liceele din oraş. Cât despre şoferii care îşi propun să circule fără grijă pe strada Renaşterii trebuie să mai aştepte până la finele anului când strada va fi „predată la cheie".

Oricum, potrivit edilului local, Gheorghe Falcă, lucrările vor fi finalizate, şi în această parte de proiect, înainte de termenul preconizat, anul 2012. Pentru a grăbi ritmul în şedinţa CLM de joi primul punct pus în discuţie va fi această stradă pentru care vor fi şi alocaţi bani de la buget.

JA - V.G.

e-mail: info@universulverde.ro;
www.universulverde.ro
Arad, Str. Pădurii nr. 24, (Piaţa Obor),
Tel: 0257 270 090, 0357 408 344,
Fax: 0357 408 345

SC UNIVERSUL VERDE SRL

- Realizăm şi întreţinem spaţii verzi
- Montăm gazon rulat
- Realizăm sisteme de irigaţie
- Punem la dispoziţie toată gama de arbori şi arbuşti ornamentali

(H-940034)

REMEMBER: 27 SEPTEMBRIE

1909 A avut loc inaugurarea oficială a portului Constanţa

1914 A murit regele Carol I de Hohenzollern-Sigmaringen (n. 1839)

1917 A murit pictorul impresionist Edgar Degas (n. 1834)

1919 A murit soprana Adelina Patti (n. 1843)

1933 S-a născut poetul Grigore Hagiu (d. 1985)

1951 S-a născut Meat Loaf, cântăreţ american

1952 S-a născut Dumitru Prunariu, primul cosmonaut român

1961 A murit poeta americană Hilda Doolittle (n. 1886)

Avril Lavigne

1972 A murit interpreta de muzică populară Maria Lătăreţu (n. 1911)

1984 S-a născut **Avril Lavigne**, cântăreaţă şi textieră canadiană

1986 A murit Cliff Burton, basist al trupei Metallica (n. 1962)

AU PLECAT DINTRE NOI

Tamaş Nicolae Vasilie Amos (1941), Vereş Constantina (1943), Papp Viorel Eugen (1943), Oprea Silvia (1923), Haţegan Nuţa (1930), Novac Zoaran Nicolae (1970), Gui Aurel (1942), Boer Grigore (1946), Pap Elisabeta Rozalia (1927), Raţiu Maria (1968), Coman Dan Radu (1955).

TELEFOANE UTILE

☎ INFORMAŢII TELEFONICE: 118.932; ☎ROBOT: 1958; ☎APEL UNIC DE URGENŢĂ (SALVARE, POLIŢIE; Pompieri): 112; ☎PRIMARIA MUNICIPIULUI ARAD: Program de relaţii cu publicul (camera 5) luni-vineri între orele 8-20. Tel.: 0257/284.744; tel. centrala: 0257/281.850; ☎S.C. E.ON GAZ ROMÂNIA - Sucursala Arad - Dispecerat şi intervenţie telefon:0357/403.321; ☎DERANJAMENTE CURENT ELECTRIC: 0257/929; ☎INFORMAŢII CFR: 0257/231.777; ☎PROTECŢIA CONSUMATORULUI: B-dul Revoluţiei, nr. 50. Telefon: 0257/257.049; ☎GOSPODĂRIREA COMUNALĂ ARAD S.A.: 0257/270.352; 0729-009.033; 0257/270.352; ☎POLIŢIA DE FRONTIERĂ: 1959; ☎SC CET (Dispecerat şi intervenţie termoficare): 0357/412.244; 0257/ 231.367; 0357/412.233; ☎POLIŢIA LOCALĂ: 0257/939; ☎PROTECŢIA ANIMALELOR: 0357/421204, 0766-581545.

SUDOKU

REGULI: În fiecare bloc sunt câteva cifre între 1 şi 9, stabilite dinainte. Acestea trebuie completate cu cifrele lipsă, în aşa fel încât fiecare număr să figureze o singură dată. De asemenea, cifrele de la 1 la 9 trebuie să figureze o singură dată atât pe rândurile orizontale cât şi pe coloanele verticale ale celor nouă blocuri luate împreună.

ÎNCEPĂTORI

9		8					5	6
	4	2	1					
6	1		9	3			4	
	5	6			4			1
		7		1		5	3	
			7		3	9		4
				2	1	4		
1		3		4			2	
5			6		7			9

AVANSAŢI

	3	6	9		1			2
	1	7						4
5			8					
6	7				8			
	8	9				3	4	
			5				6	8
					5			3
9						5	7	
3			6		7	9	8	

Soluţiile jocurilor din numărul precedent:

ÎNCEPĂTORI

6	9	7	4	5	1	2	3	8
5	8	2	3	6	9	1	7	4
4	1	3	7	8	2	9	5	6
3	2	9	6	4	7	8	1	5
1	5	4	2	9	8	7	6	3
8	7	6	1	3	5	4	9	2
7	3	1	8	2	6	5	4	9
9	6	8	5	7	4	3	2	1
2	4	5	9	1	3	6	8	7

AVANSAŢI

1	9	5	6	7	8	3	4	2
6	3	4	5	1	2	7	8	9
2	8	7	3	4	9	5	6	1
7	4	9	1	8	3	2	5	6
5	2	1	9	6	7	8	3	4
8	6	3	4	2	5	1	9	7
3	7	6	8	9	1	4	2	5
4	1	8	2	5	6	9	7	3
9	5	2	7	3	4	6	1	8

UNDE MERGEM în Arad

CINEMA

DACIA

- **Pinguinii domnului Popper** (SUA), orele 14:00, 17:00, 20:00

CINEMA CITY

- **A naibii dragoste,** orele 15:10, 17:30, 20:00, 22:20
- **Columbiana,** orele 17:00, 21:20
- **Conan** 3D, ora 19:30
- **Cowboys & Extratereştri,** ora 15:50
- **Cursa,** orele 13:15, 15:20, 17:30, 19:40, 21:50
- **Dacă aş fi...tu?,** orele 13:50, 18:20
- **Final Destination 5** – 3D, orele 14:40, 16:50, 18:50, 20:50
- **Johnny English... se întoarce,** orele 13:40, 15:50, 18:00, 20:10, 22:30
- **Maşini 2** – 3D, ora 15:00
- **Miezul nopţii în Paris,** orele 14:50, 19:10
- **Noapte de groază** 3D, ora 21:30
- **Oare cum o reuşi?,** orele 16:10, 20:40, 22:40
- **Planeta maimuţelor: Invazia,** ora 21:50
- **Prietenie cu folos,** orele 13:40, 18:10, 20:20, 22:30
- **Răpirea,** orele 14:30, 16:40, 19:00, 21:10
- **Strumpfii** 3D – dublat, orele 13:10, 15:15, 17:20
- **Strumpfii** 3D – subtitrat, orele 17:10, 19:20

TEATRE

TEATRUL CLASIC „IOAN SLAVICI"

„Cântecul lebedei", după A. P. Cehov. Regia – Mihai Măniuţiu; Decorul – Onisim Colta; Costumele – Oana Văran (marţi, 27 septembrie, ora 19, sala mare)

EXPOZIŢII

COMPLEXUL MUZEAL ARAD (Palatul Cultural, Piaţa G. Enescu 1): **Expoziţie de reptile vii,** deschisă în cadrul Secţiei Ştiinţele Naturii (orele 9-17)

MUZEUL DE ARTĂ ARAD (str. Gh. Popa 2-4, et. II - Sala Ovidiu Maitec): **Expoziţia „Taberei de caligrafie şi de ilustraţie de carte" de la Bata** (vernisaj, astăzi 27 septembrie, la ora 17)

PIEŢE, TÂRGURI

Astăzi este zi de piaţă la Sebiş, Almaş, Apateu, Semlac, Sântana, Şilindia, Vârfurile. Târguri săptămânale se desfăşoară astăzi la Chişineu-Criş, Almaş, Şilindia şi Vârfurile.

Mâine, miercuri, va fi zi de piaţă la Păncota, Beliu, Buteni, Şiclău, Macea, Vânători, Pecica, Şiria şi zi de târg la Beliu şi Buteni.

HOROSCOP

BERBECUL (III.21.-IV.20.)
Este un moment bun pentru a începe o investiţie pe termen lung. Deşi riscurile sunt destul de mari, sunteţi optimist, pentru că vă bucuraţi de sprijinul partenerului.

TAURUL (IV.21.-V.20.)
Sunteţi într-o formă excelentă şi puteţi avea succes în afaceri, în călătorii şi pe plan sentimental. Cu sănătatea şi cu moralul staţi foarte bine. După-amiază, este posibil să vi se propună o colaborare.

GEMENII (V.21.-VI.21.)
Aveţi ocazia să rezolvaţi problemele financiare acumulate în ultima perioadă. S-ar putea să vi se propună asocierea într-o afacere. Puteţi să vă consolidaţi relaţiile.

RACUL (VI.22.-VII.22.)
Sunteţi în formă şi este momentul să începeţi noi activităţi în cămin. Partenerul de viaţă vă sprijină, iar o rudă mai în vârstă este dispusă să vă ajute financiar.

LEUL (VII.23.-VIII.23.)
Sunteţi decis să vă ocupaţi de probleme ale căminului. Un bărbat mai în vârstă din familie vă oferă ajutorul, dar încearcă să vă convingă că nu faceţi bine.

FECIOARA (VIII.24.-IX.23.)
Se pare că sunteţi preocupat de un schimb de locuinţe sau doriţi să cumpăraţi o casă. Vă sfătuim să nu vă grăbiţi şi să vă consultaţi cu familia.

BALANŢA (IX.24.-X.23.)
O afacere demarată de curând începe să vă aducă beneficii serioase. Vă recomandăm să evitaţi speculaţiile şi acţiunile la limita legii, ca să nu intraţi în conflict cu autorităţile.

SCORPIONUL (X.24.-XI.22.)
Sunteţi creativ şi ingenios, calităţi pe care ar fi bine să le folosiţi pentru a porni o afacere. În cazul în care nu vă ajung banii, vă sfătuim să cereţi un împrumut de la o rudă mai înstărită.

SĂGETĂTORUL (XI.23.-XII.21.)
Dimineaţa primiţi un ajutor financiar nesperat şi reuşiţi să începeţi o activitate laborioasă. Vă recomandăm să vă abţineţi de la speculaţii.

CAPRICORNUL (XII.22.-I.20.)
O persoană pe care o cunoaşteţi întâmplător vă dezvăluie câteva din secretele sale de afaceri şi vă stimulează să porniţi o mică afacere.

VĂRSĂTORUL (I.21.-II.20.)
Sunteţi hotărât să începeţi o viaţă nouă şi să intraţi afaceri. Nu este exclus că după-amiază să găsiţi formula optimă pentru a începe. Vă sfătuim să nu neglijaţi odihna.

PEŞTII (II.21.-III.20.)
Survin evenimente neaşteptate care vă dau programul peste cap. Se pare că sunteţi nevoit să plecaţi într-o delegaţie anunţată în ultimul moment.

„Jurnal arădean" vă ascultă

Între orele 11-13, la telefonul 0257.280943, redactorul nostru vă stă la dispoziţie.

ARAD. G.M., care locuieşte în zona Pieţei Catedralei din municipiu, se arată revoltat de gunoaiele care, spune el, înghit piaţa cu pricina. „Comercianţii aruncă resturi de fructe legume, ambalaje, cutii, tot ce le rămâne după vânzare. Şi toate gunoaiele sunt aruncate chiar înafara pieţei. Atât imaginea, cât şi mirosul groaznic, este revoltător", ne spune supărat cititorul nostru.

Ioan B., care spune că vorbeşte în numele mai multor şoferi care circulă pe drumul judeţean dintre Arad-Horia-Şiria-Seleuş, spune că a ajuns la capătul puterilor. „Nu se mai poate circula în asemenea condiţii. Denivelările au ajuns să măsoare zeci de centimetri, iar singurele care au de suferit sunt maşinile noastre. Organele abilitate ar trebui să verifice greutatea camioanelor care circulă cu sutele pe acest drum şi distrug cu totul şoseaua. Nu se poate ca, în secolul 21, să nu poţi circula pe drumurile din judeţul nostru, mai ales că acesta este un drum foarte important şi foarte circulat", şi-a vărsat of-ul Ioan B.

JA-A.G.

CURS VALUTAR

DENUMIREA VALUTEI	BNR	BCR		BRD		Intesa Sanpaolo Bank		Banca Românească		MKB Nextbank		Alpha Bank		Casa de schimb LUXOR	
		C	V	C	V	C	V	C	V	C	V	C	V	C	V
Euro	4,29	4,24	4,34	4,22	4,37	4,25	4,33	4,26	4,32	4,25	4,34	4,26	4,34	4,25	4,29
Dolar SUA	3,19	3,11	3,25	3,14	3,27	3,16	3,23	3,16	3,22	3,14	3,25	3,09	3,27	3,10	3,15
Forint	0,147	0,0143	0,0154	0,0138	0,0154	0,0145	0,0155	-	-	-	-	-	-	0,0145	0,0150
Gram aur	165,69														

Vremea

Marţi, 27 septembrie

www.aradon.ro

14° LA ORA 6 — Temperatura va fi între 12-14. Vântul va sufla cu 11 km/h, dinspre V.

27° LA ORA 18 — Temperatura va fi între 25-27. Vântul va sufla cu 11 km/h, dinspre NE

ZIUA PRECEDENTĂ

Arad	28°C	Umiditate:	53%
Lipova	27°C	Presiune:	1024
Chişineu- Criş	26°C	Precipitaţii:	0%
Săvârşin	27°C	Vânt:	10 km/h
Sebiş	27°C	Direcţie vânt:	E

SOARELE

Răsare: 7:26
Apune: 19:26

AZI

Temperaturile se vor situa între 12 şi 27 grade. Vântul va sufla cu 11 km/h, dinspre V

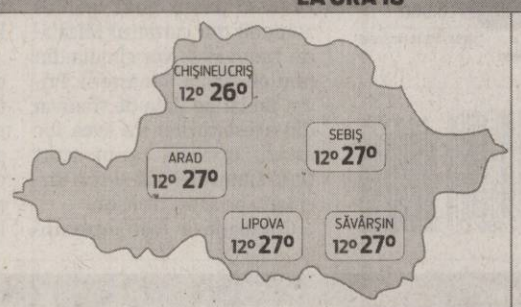

FAZELE LUNII

04. 09. — 12. 09. — 20. 09. — 27. 09.

MARŢI	MIERCURI	JOI	VINERI
12° 27°	13° 27°	12° 22°	12° 24°
însorit	însorit	însorit	însorit

CALENDAR

Biserica ortodoxă: Sfântul Ierarh Antim Ivireanu; Sfinţii Mucenici Calistrat şi Epiharia
Biserica greco-catolică: Sf. m. Calistrat şi cei împreună cu el; [Sf. Vincenţiu de Paul]
Biserica romano-catolică: Sf. Vincenţiu de Paul, pr.

PROGNOZA PENTRU TREI ZILE

Temperaturile minime vor fi cuprinse între 12 şi 13 grade, iar cele maxime între 22 şi 27 grade.
Temp.minime: 12 la 13° C
Temp.maxime: 22 la 27° C

JURNAL ARĂDEAN
Str. Poetului nr. 1C, Arad
BRAT Auditat de BRAT
Reclamaţii difuzare: 0257/ 228586

Director editor: Mircea Ţîşcă (8472)
Secretariat: 0257.281802 (centrala), fax - 0257.280655
Şef departament difuzare: Carmen Csordas
Marea publicitate: 0257.280904 (int. 8488); **Mica publicitate:** 0257.210775
Tiparul executat la: SC Inform Media SRL, Calea Torontalului, DN 6, km 5,7, Timişoara

Redactor şef: Adriana Barbu (8410) — Responsabil de număr: Alin Gherasim
Secretar general de redacţie: Gabriela Groza (8417) **Departamente: Eveniment:** Simona Butaru (8412), Monica Ardelean (8446), Alin Gherasim, Ioana Costaş, Valentin Goran; **Politic:** Tristan Mihuţa (8431), Simion Todoca (8425); **Economic:** Andreea Pintea (8419), Margareta Szegö (8435); **Cultură, Învăţământ:** Vasile Filip (8428); **Social:** Diana Duţu (8429); **Sport:** Daniel Scridon (8427), Adrian Hărţău (8433), Leo Sfâra (8434); **Tehnoredactare:** Ramona Roţariu, Ghizela Şerban
REDACŢIE : tel. 0257.281802 (centrala); fax 0257.280655 (int. 8490), 0257.281797 (int.8489); e-mail:redactia.jurnalaradean@informmedia. ro, adevaruldearad@informmedia.ro, publicitate.jurnalaradean@informmedia.ro, publicitate.adevarul@informmedia.ro

Alături de Patriarhul Bisericii Ortodoxe Române FOTO:FAN

Distins de către Patriarhul Bisericii Ortodoxe Române

Prefectul Călin Bibarţ a primit Diploma „Sfântul Apostol Andrei" din partea Prea Fericitul Părinte Daniel.

ARAD. Călin Bibarţ, prefectul judeţului Arad, s-a aflat pe parcursul a trei zile împreună cu Prea Fericitul Părinte Daniel, Patriarhul Bisericii Ortodoxe Române, în vizita pe care înalta faţă bisericească a efectuat-o în judeţul Arad. În cele trei zile, Prea Fericitul Părinte Daniel a vizitat Mănăstirea Hodoş Bodrog, a participat la sfinţirea bisericii de la mănăstirea din cartierul Gai, iar duminică a ţinut în mod deosebit să se oprească la Catredala Ortodoxă Nouă pentru a vedea stadiul lucrărilor la pictura din interior. De asemenea, în cursul zilei de luni, înainte de a-şi încheia vizita la Arad, s-a oprit la Seminarul Teologic Ortodox.

Distins de înaltul ierarh

Ca apreciere a activităţii sale publice şi pentru sprijinul acordat lăcaşelor de cult ortodoxe, prefectul judeţului Arad a primit din partea Patriarhului Bisericii Ortodoxe Române diploma de onoare „Sfântul Apostol Andrei". Înmânarea diplomei de către Prea Fericitul Părinte Daniel a avut loc la târnosirea bisericii mănăstirii Gai.

„Este pentru a treia oară când am fost onoraţi de prezenţa Patriarhului la Arad. Pentru noi, ca arădeni, este o mare bucurie şi, totodată, o dovadă de preţuire a arădenilor din partea Prea Fericitului Daniel. La fel de onorantă este şi primirea diplomei Sfântul Apostol Andrei, distincţie care arată aprecierea de care se bucură comunitatea ortodoxă arădeană", afirmă prefectul Călin Bibarţ.

> Această distincţie arată aprecierea de care se bucură comunitatea ortodoxă arădeană
> CĂLIN BIBARŢ

La rândul său, Prea Fericitul Părinte Daniel a evidenţiat ajutorul dat Patriarhiei de Arhiepiscopia Aradului, dar şi „lucrările frumoase" care se fac în judeţul nostru. „Ne bucurăm să venim şi în această parte a ţării, pentru că este mai apropiată de zona în care m-am născut, dar şi pentru că aici se fac lucrări frumoase. Acum venim să sfinţim o biserică mănăstirească nouă şi să preţuim activitatea monahală din această zonă, mai ales că aici se află cea mai veche mănăstire cu continuitate neîntreruptă de la 1.177, Mănăstirea Hodoş-Bodrog. Am făcut acest gest pentru a arăta recunoştinţă Arhiepiscopiei Aradului, care sprijină în mod dinamic activităţile majore ale Patriarhiei Române. Este o vizită şi de recunoştinţă, dar şi de preţuire a jertfelniciei şi dărniciei credincioşilor arădeni pentru această biserică nouă a Mănăstirii Arad-Gai", a spus PF Daniel. JA-M.P.

Clasa zero, pe loc repaus!

Date despre această clasă sunt încă sub semnul probabilităţii în aşteptarea normelor metodologice.

La şcoală sau la grădiniţă de la 6 ani FOTO:FAN

ARAD. Cei care vor preda la clasele pregătitoare vor fi educatorii cu dublă specializare (învăţător/ educator) sau învăţătorii. Încă nu e sigur. La fel cum nu se cunoaşte încă programa după care se va preda şi nici dacă clasa va fi amenajată într-un mod mai special şi cu ce fonduri. Ceea ce e sigur în toată această poveste este că toţi copiii care au împlinit vârsta de 6 ani până la data începerii anului şcolar vor inaugura clasa 0. Pot începe şcoală şi cei care împlinesc 6 ani până la sfârşitul anului dacă dezvoltarea lor psihosomatică este corespunzătoare.

Şedinţe cu învăţătorii

În ultimele şedinţe cu învăţătorii discuţiile referitoare la clasa pregătitoare s-au situat tot în sfera probabilităţii. Se pare că cei care vor preda în aceste clase vor fi nevoiţi să urmeze cursuri speciale care să le permită să-i instruiască pe cei mai mici şcolari. Sau se va face apel la educatori. Nu insistăm asupra acestor date pentru că în momentul în care va apărea metodologia lucrurile se vor clarifica. Cel puţin teoretic, practic vom vedea la momentul potrivit care să sperăm ca nu va fi prea departe.

ÎNVĂŢĂMÂNT SPECIAL

În cazul învăţământului special se pot înscrie cei care împlinesc vârsta de 8 ani până la data începerii anului şcolardar şi cei cu vârste cuprinse între 6 şi 8 ani la data începerii anului şcolar.

,,Suntem convinşi că va apărea cât de curând o metodologie care va furniza toate detaliile legate de înscrierea în clasa pregătitoare, de programele şcolare, de amenajarea spaţiului", precizează Laura Putnic, purtător de cuvânt la IŞJ Arad. Până atunci pe loc repaus.

JA-M.A.

CE ne-a aprobat plata autostrăzii Nădlac-Arad

ARAD. Comisia Europeană (CE) a aprobat acordarea finanţărilor nerambursabile pentru realizarea autostrăzii Nădlac-Arad şi a autostrăzii Orăştie-Sibiu. 724 de milioane de euro va acorda Uniunea Europeană (UE) pentru cele două autostrăzi. „Vestea că am primit aprobarea nerambursabilă de la CE este una extraordinară pentru ţara noastră. De acum înainte vom putea plăti cu bani europeni lucrările realizate la autostrada Nădlac-Arad. Mai mult, aprobarea fondurilor este un impuls pentru noi, aşa că în 2012 şi 2013 vrem să cheltuim cele două miliarde de euro alocate de UE pentru proiectele de infrastructură", a declarat arădeanul Eusebiu Pistru, secretar de stat în Ministerul Transporturilor. Acesta a mai adăugat că lucrările propriu-zise la autostrada Nădlac-Arad, pentru care CE a acordat fonduri nerambursabile în valoare de 213,8 milioane de euro, vor începe în săptămânile viitoare. JA-A.G.

Apreciat de Preafericitul Părinte Daniel

Gheorghe Falcă FOTO:JA

ARAD. Duminică, 25 septembrie 2011, cu ocazia slujbei de sfinţire a noii biserici a mănăstirii Gai, Patriarhul Bisericii Ortoxode Române Preafericitul Părinte Daniel a conferit primarului municipiului Arad, Gheorghe Falcă, Diploma de Onoare „Sfântul Apostol Andrei Ocrotitorul României", în semn de recunoştiinţă pentru sprijinul acordat la construirea lăcaşului de cult. „Această distincţie este a tuturor credincioşilor arădeni, pentru devotamentul cu care îşi arată credinţa în Dumnezeu şi se îngrijesc de locaşele sfinte la fel ca de propriul cămin", a declarat Gheorghe Falcă, primarul municipiului Arad. JA-M.A.

Fetiţă de opt ani, victimă a unui accident rutier

ARAD. Procurorii Parchetului de pe lângă Judecătoria Arad efectuează cercetări în cazul unui accident de circulaţie a cărei victimă este o fetiţă de 8 ani. Din primele cercetări s-a stabilit că şoferul unui autoturism a surprins şi accidentat o minoră în vârstă de 8 ani, care a traversat carosabilul prin loc special amenajat şi semnalizat. Copila a fost transportată la Spitalul Clinic Judeţean de Urgenţă Arad, unde a fost diagnosticată cu traumatism cranio-cerebral acut şi plăgi escoriate gleznă bilateral.

Anchetatorii au spus că „cercetările continuă în cauză, pentru lămurirea tuturor împrejurărilor de fapt şi stabilirea răspunderii judiciare."

JA – I.C.

Au negociat contractul FOTO:JA

Vor modificarea contractului

ARAD. Reprezentanţii firmei care asigură salubrizarea menajeră în Arad, SC Polaris SRL şi reprezentanţii Asociaţiilor Locative au avut o întâlnire în urma căreia au negociat modificarea anumitor părţi ale contractului de prestări servicii. Aceaste modificări vor fi supuse dezbaterii în şedinţa de joi a CLM. „În ceea ce priveşte compania care asigură salubrizarea menajeră şi Asociaţiile Locative s-a ajuns la o negociere cu privire la modificări ale contractului de prestări servicii. Aceste modificări au în vedere modalitatea de reziliere a contractului în ceea ce priveşte notificarea şi situaţia unor persoane care înregistrează debite", a declarat Gheorghe Falcă, primarul Municipiului Arad. JA – V.G.

SRAC ISO 9001
Societatea Română pentru Asigurarea Calităţii

PRIMĂRIA MUNICIPIULUI ARAD
• 310130 Arad - România • Bd. Revoluţiei 75 • tel.+40-57-281.850 • fax +40-57-253.842
• www.primariaarad.ro • pma@primariaarad.ro •

IQNet
The International Certification Network

SECRETAR
Nr.63.960 din 26 septembrie 2011

ANUNŢ

„Primăria Municipiului Arad aduce la cunoştinţa persoanelor care au depus cerere pentru participarea la Recensământul Populaţiei şi al Locuinţelor 2011, programul de organizare şi desfăşurare a instructajelor, după următorul grafic:

Locul şi ora de desfăşurare a instructajului	Numele recenzorului în ordinea alfabetică
Miercuri, 28 septembrie 2011	
Cinematograful „ARTA", Str.V.Alecsandri, orele 12,30	*toate persoanele al căror nume începe cu litera"A" sau „B"*
Cinematograful „ARTA", Str.V.Alecsandri, orele 16,00	*toate persoanele al căror nume începe cu litera"C"*
Joi, 29 septembrie 2011	
Cinematograful „ARTA", Str.V.Alecsandri, orele 12,30	*toate persoanele al căror nume începe cu litera"D" sau „E" sau litera"F"*
Teatrul de Marionete Arad, str.Episcopiei nr,15, orele 13,30	*toate persoanele al căror nume începe cu litera"G" sau litera"H"*
Cinematograful „ARTA", Str.V.Alecsandri, orele 16,00	*toate persoanele al căror nume începe cu una din următoarele litere: "I", „J" , „K", "L"*
Teatrul de Marionete Arad, str.Episcopiei nr,15, orele 16,00	*toate persoanele al căror nume începe cu litera"M"*
Vineri, 30 septembrie 2011	
Teatrul de Marionete Arad, str.Episcopiei nr,15, orele 8,30	*toate persoanele al căror nume începe cu una din următoarele litere: "N", "O", „P"*
Teatrul de Stat „Ioan Slavici" Arad, Bdul Revoluţiei nr.103, orele 8,30	*toate persoanele al căror nume începe cu una din următoarele litere: "R", "S", „Ş".*
Cinematograful „ARTA", Str.V.Alecsandri, orele 12,00	*toate persoanele al căror mume începe cu una din următoarele litere: „T", „Ţ", „U", „V", „W", „X" „Y", "Z".*

Avem un câștigător la „Cuvinte norocoase!”

ARAD. O nouă etapă a concursului nostru de integrame „Cuvinte norocoase!” și-a desemnat câștigătorul. Au intrat în concurs toți cititorii care ne-au trimis într-un plic, până la data de 23 septembrie a.c. integramele completate (din perioada 2-15 septembrie a.c.), alături de un singur talon de concurs, completat și el la toate rubricile.

Plicul câștigător a fost extras de cititoarea noastră Cristina Papp. Norocosul a fost Dezideriu Ioaneș din Luncșoara, nr. 4, pe care îl așteptăm la redacția Jurnal arădean de pe strada Poetului, nr. 1C, pavilion 36 (zona industriala UTA), joi, 29 septembrie a.c., ora 12.00, pentru a-și ridica obiectul de uz casnic câștigat.

JA-A.P.

Cristina Papp a extras plicul norocos FOTO: JA

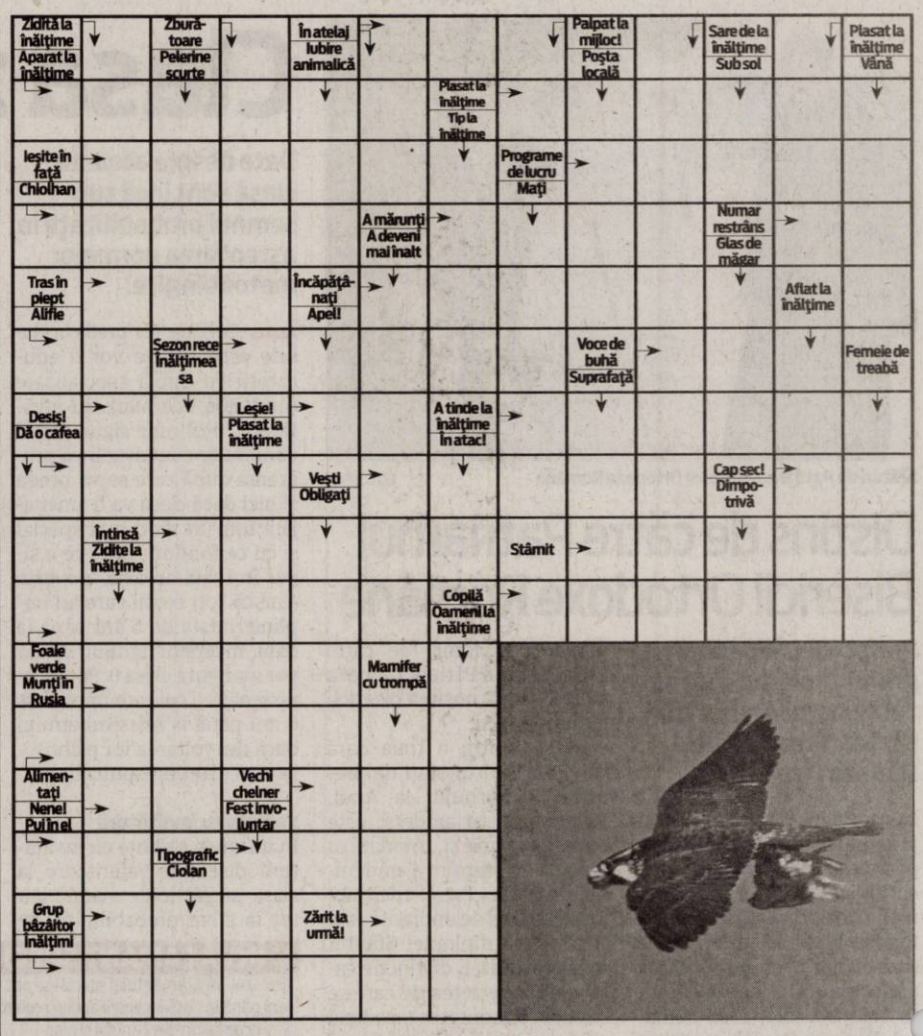

RETEȚA ZILEI

Parfé de ciocolată

INGREDIENTE: 200 g zahăr, 100 ml lapte, 300 g frișcă, 2 linguri de cacao, 2 ouă, vanilie.

MOD DE PREPARARE: Se freacă cacaua cu două linguri de apă rece până când arată ca o pastă omogenă. Se pune în laptele cald, o dată cu ouăle întregi și zahărul. Amestecul se fierbe pe foc mic, amestecând fără întrerupere, ca să nu se prindă de fundul vasului. Se ia de pe foc când compoziția s-a îngroșat bine, se bate cu telul ca să se omogenizeze și se amestecă la cald cu frișcă. Se bate câteva minute, apoi se pune în forme mici, care se introduc în congelator.

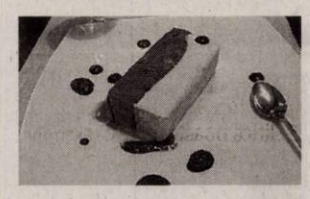

Poftă bună!

! www.culinar.ro
Pentru mai multe rețete

ÎNTRERUPERI CURENT

Miercuri, 28 septembrie 2011. În municipiul Arad: h 9-17: str. Cuza Vodă(p), Florilor, Preparandiei(p), Tr. Axente(p), Grigore Alexandrescu(p), Dornei, Ineului(p), Renașterii(p), C. Radnei(p), Hanul de la Răscruce, Turnu(p), Canton (p), Sântoma(p), Alexandru Gavra, Ceaikovski, Rusu Șirianu(p). În județ: h 9-17: Zărand (p); h 9-18: Gara Vărădia, Stația 110/27 kV Vărădia; h 8-15: Cristești, Seleuș(p); h 9-17: Măderat(P), Ferme-Vii, Iermata(p); h 9-15: Cermei(p).

Au dispărut, cu proiecte

ARAD. Președintele PC Arad, Mircea Purcaru, consideră că înființarea unui minister de coordonare nu va ajuta la creșterea gradului de absorbție a fondurilor europene, deoarece birocrația și lipsa de profesionalism au distrus deja o serie de potențiali beneficiari ai acesteia. „Din 2008 începând au fost depuse în continuu programe pentru pregătirea personalului, dar au ajuns să fie aprobate abia spre sfârșitul lui 2010, când deja dispăruseră firmele” - a precizat Purcaru.

JA-S.T.

SOLUȚIA INTEGRAMEI DIN NUMĂRUL PRECEDENT

M – T – PUI – A – F – TATAIE – CUSCRU – MATUSA – RAHAT – MAMA – TRIB – ITA – IB – NE – NEMTI – TEACA – US – II – S – O – LA – ANUNT – DO – CV – SOACRA – BOT – ELAN – HARNICI – BRUT – PITICOTI – IDOLI – OS – RI – F – OPINII – SALT – NI – RO – COC – NEPOATA

AZOMA
AZOMA
ANGAJEAZA :
-SUDOR
- OPERATOR MASINA DEBITAT OXY-ACETILENA SI PLASMA
- LACATUS
- ELECTRICIAN
- MACARAGIST
Informatii la telefon : 0742-105823
de luni –vineri intre orele 09:00-17:00
(H-355342)

Scoala de Soferi Auto - Moto
CUSTOM
Categoria B
Fondat 1995
Tarife incepand de la :
490 Lei
Inclus : Cursul de teorie, orele de conducere si carburantul.
Inscrieri Zilnic ! Plata si in Rate !
Tel: 0257-254196 ; 0740972900
www.custom.go.ro
(H-363950)

SCP EXPERT SPRL
practicieni în insolvență
SCP EXPERT SPRL Arad în calitate de lichidator judiciar al SC ASFALT SRL scoate la vânzare prin licitație publică, deschisă, cu strigare următoarele tipuri de bunuri:
ÎNCĂRCĂTOR FRONTAL STALOWA WOLA L 34 la prețul de 10.676 lei
ÎNCĂRCĂTOR FRONTAL STALOWA WOLA L 34 la prețul de 16.014 lei
Prețurile menționate nu includ TVA care este taxabil în conformitate cu prevederile codului fiscal. Licitația pentru toate bunurile susmenționate va avea loc la data de 12.10.2011 ora 14,00 la sediul lichidatorului judiciar din Arad, str. D. Bolintineanu, nr. 5, jud. Arad.
Listele cuprinzând bunurile oferite, prețurile de pornire în licitație și regulamentul de desfășurare a licitațiilor se pot consulta la sediul lichidatorului judiciar.
Poate participa la licitație orice persoană fizică sau juridică, care până la ora licitației a depus o garanție de participare egală cu 10% din prețul de pornire exclusiv TVA al bunurilor licitate.
Informații suplimentare se pot obține la telefoanele 0257-259740, 0722343784.
(H-432974)

S.C. RECONS S.A. cu sediul în Arad, B-dul Iuliu Maniu nr.FN, tel: 0257/281386, fax: 0257/281458, organizează la sediul societății în data de 30.09.11, ora 11.00 licitație deschisă în vederea închirierii spațiilor cu altă destinație decît aceea de locuință, situate în Arad, după cum urmează:
- Str. Clujului nr.194, Bl.73/a/1, ap.17, parter - 127,00 mp;
- Str. Clujului nr. 198, Bl.82/a/1, ap.17, parter - 137,00 mp;
Înscrierea la licitație se va face până în ziua de 30.09.2011, orele 10.00, iar caietele de sarcini se pot achiziționa de la secretariatul societății contra cost.
(425347)

Școala Postliceală F.E.G. Arad
ADMITERE 2011-2012
Specializări:
1. Asistent medical generalist 2. Asistent medical de farmacie
Durata studiilor este de 3 ani și se pot înscrie absolvenți de liceu cu sau fără diplomă de bacalaureat.
Diplomele sunt recunoscute internațional.
Înscrieri zilnic orele 10.00-18.00, la Colegiul Economic, Arad, P-ța G. Enescu nr.2
Informații telefon: 0760.663.937, 0745.320.623
(404577)

Transformă nemulțumirea în siguranță!
ARTEX SCM
SOCIETATE CU TRADIȚIE ÎN DOMENIUL TEXTIL
ANGAJEAZĂ
confecționeri îmbrăcăminte sau persoane cunoscătoare de meserie, execuție butoniere, cusut nasturi, aplicat butoni, călcat.
OFERIM: climat de lucru european, salarii motivate în acord individual, tichete de masă, primă de transport – prezență,premii, un singur schimb,asistență medicală.
Angajările se fac pe bază de probă de lucru.
DETALII: telefon : 0357- 408275; 0357- 408276
(H-371931)

SC ARAL SRL cu sediul in Sălișteu,DN1, Km 330, dorește sa obțină autorizație de mediu pentru punctul de lucru situat în Nădlac, Str. Independenței nr.119, jud. Arad, unde se desfășoară activitatea de comerț cu amănuntul al carburanților pentru autovehicule cod CAEN 5050 (4730 –rev.2), având ca principale faze ale procesului tehnologic următoarele:
- descărcarea carburanților din autovehicule omologate în rezervoare și comercializarea acestora
Masuri de protecție a factorilor de mediu:
Apa:
- Separator de hidrocarburi de capacitate 2mc
Aer:
- emisiile se încadrează în valoarea limită
Sol:
- spatiile de sunt amenajate corespunzător cu platforme betonate.
Gestiune deșeuri:
- deșeurile menajere sunt preluate de agenți economici autorizați
Observațiile publicului formulate în scris/informațiile privind potențialul impact asupra mediului se depun/ pot fi consultate la sediul Agenției de Protecția Mediului Arad, Splaiul Mureșului FN, 0257/280331, tel/fax.0257/280996, timp de 10 zile lucratoare dupa data publicarii prezentului anunt.
(43100)

EVIDENȚIAZĂ-TE!
Talon valabil până în 30 septembrie 2011
Text: DATA apariției:.....
Date personale:
Nume și Prenume:
Telefon:
Buletin de identitate:
TALON + PREȚUL CATEGORIEI AFERENTE
Anunțurile se preiau zilnic, la ghișeu, până în ora 16[00], după această oră, se pot prelua doar prin intermediul sistemului online de preluare al anunțurilor disponibil pe www.jurnalaradean.ro . Anunțurile de mică publicitate din Jurnal Arădean se publică pe baza talonului din ziar
Redacția nu își asumă responsabilitatea pentru conținutul anunțurilor de mică publicitate!
JURNAL ARĂDEAN

Garda Financiară a confiscat peste 20 tone de carne

ARAD. La punctul de trecere a frontierei Nădlac, comisarii Gărzii Financiare Arad au confiscat 20.920 kg carne de porc în valoare estimată de 120.000 lei, deoarece au constatat că agentul economic beneficiar intenționa să achiziționeze carne fără autorizație.

Sorin Cirți, comisar șef secție Garda Financiară Arad, a explicat: „În urma acțiunii de monitorizare permanentă a traficului rutier de mărfuri în punctele de trecere a frontierei, comisarii Gărzii Financiare Arad au identificat un transport intracomunitar de peste 20 tone de carne congelată de porc destinată unei societăți comerciale neautorizate să efectueze cumpărare de carne în scop de revânzare. Mărfurile confiscate vor fi valorificate conform prevederilor legale, iar contravaloarea acestora va constitui venit la bugetul de stat".

JA-A.P.

ACCENTE

Tristan Mihuța

Un electorat ușor de păcălit

Cu fiecare preumblare a românului pe la scrutin, ni se întărește convingerea că avem un electorat de o calitate submediocră. Vorbim de majoritatea alegătorilor, desigur, nu de totalitatea lor. De aceea, nu trebuie să ne mirăm, să ne minunăm pentru rezultatele votului. Avem o populație îmbătrânită și neinformată.

La țară, dar și la oraș, în tot mai mare măsură. Același segment de populație, care este alcătuit din milioane de cetățeni, este dominat de lipsuri. Pensiile sunt mici. Unii nu le au deloc. Foametea este un flagel în expansiune în societatea noastră.

> Oamenii aceia nu au cum să înțeleagă că sărăcia li se trage tocmai de la cei care îi mituiesc. Că portocaliii și uneperiștii guvernează.

În consecință, nu trebuie să ne mirăm nici că un vot poate fi cumpărat cu un kilogram de zahăr și cu unul de făină.

Ați văzut ce înghesuială a fost la pungile PDL de la Piatra Neamț, la alegerea unui parlamentar pentru un loc liber rămas într-un colegiu. Iar recunoștința alegătorilor s-a regăsit în rezultatul votului.

Dacă nu a fost suficient de convingătoare foamea care îi face pe români să își vândă votul pe nimica toată, să aruncăm privirea spre UNPR, care adună adeziuni de la populație contra a trei pâini.

Și, Dumnezeule, câte fețe fericite am văzut, când au pus mâna pe cele trei pâini. Oamenii aceia nu au cum să înțeleagă că sărăcia li se trage tocmai de la cei care îi mituiesc. Că portocaliii și uneperiștii sunt cei care guvernează, că ei au luat măsurile de austeritate aberante, din cauză că nu aveau și nu au competența de a gândi măsuri de creare a unor locuri de muncă, de stimulare a investitorilor etc.

Milioane de oameni nu își înteleg nici soarta și nici interesul. Își vând viitorul unor incompetenți. Și pentru ce? Pe nimica toată. Doar așa, din cauza calității precare a electoratului, ne putem explica cum a ajuns un Gigi Becali, acest clovn al spațiului mediatic, să fie trimis în Parlamentul European.

Din aceeași pricină, un alt clovn, Dan Diaconescu, va ajunge cu partidul său în Parlament. El nu le va da alegătorilor pungi, ci îi va cuceri livrându-le iluzii.

Însușindu-și lozinci din recuzita electorală a lui Vadim, D. Diaconescu promite că îi va aresta pe toți cei care au condus țara după 1989. Nu poate?

Câți dintre cei care îi aplaudă minciunile știu asta? Niciunul, pentru că dacă ar înțelege ce spune acest „tonomat" defect nu l-ar asculta.

Dar, ce să facem, acesta este electoratul nostru, altul nu avem.

tristan.mihuta@informmedia.ro

Premiile de fidelitate JA

Invitat special al tragerii la sorți a fost Flavius Măduța, vicepreședinte al Partidului Social Democrat Arad.

Flavius Măduța a extras cinci plicuri din municipiu și cinci din localitățile județului FOTO: A.P.

ARAD. Concursul „Premiile de fidelitate Jurnal arădean" și-a desemnat, ieri, câștigătorii din luna septembrie. Numele acestora a fost stabilit prin tragere la sorți de către Flavius Măduța, vicepreședinte al Partidului Social Democrat Arad. El le-a purtat noroc în egală măsură abonaților noștri din municipiu și celor din județ.

Iată și numele tuturor celor zece norocoși, în ordinea extragerii plicurilor câștigătoare:

1. Cornel Dicu, Arad, Faleza Sud, bl.10, sc.C, apt.14;
2. Constantin-Dezideriu Rațiu, Arad, Calea Bodrogului nr.2;
3. Ilie Popa, Chișineu Criș, str. Cânepii nr.43A;
4. Clara Pantea, Arad, P-ța Sporturilor, nr. 5, bl. 43, apt. 20;
5. Gheorghe Anton, Lipova, str. Oborului, nr.2, bl.80, apt.18;
6. Ștefan Vesa, Arad, str. Roșiorilor, bl.R5, apt.9;
7. Gheorghe Dariciuc, com. Bârzava, sat Monoroștia, nr. 43;
8. Lavinia Jurcoi, loc. Șepreuș nr.680;
9. Anica Buteanu, Arad, Aleea Dezna, nr.6, bl.X12;
10. Mihai Buruiană, Curtici, str. 1 Decembrie 1918, nr.69.

Câștigătorii „Premiilor de fidelitate" sunt așteptați joi, 29 septembrie 2011, ora 11.00, la sediul redacției (strada Poetului nr. 1C, pavilion 36 - zona UTA). Ei vor fi recompensați cu câte 150 lei fiecare. Ridicarea premiului se va face pe baza buletinului/cărții de identitate și a chitanței-abonament.

Mărioara Junjan FOTO:JA

Gospodărirea, fără datorii la bănci

ARAD. Conducerea Gospodăririi Comunale Arad face eforturi financiare lăudabile pentru a acoperi datoriile și obligațiile financiare față de diverse instituții și societăți. Deși se confruntă de mai mult timp cu datorii la bugetul de stat, directorul GCA, Marioara Junjan, a ținut să ne explice că: „Nu avem credite neacoperite. Am preluat o linie de credit care a fost accesată cu câteva mandate înainte ca eu să preiau conducerea Gospodăririi Comunale Arad, dar am stabilit, alături de Consiliul de Administrație, că indiferent de eforturile pe care va trebui să le facem vom achita, lună de lună, ratele și, în cel mai scurt timp posibil, acest credit. În acest moment creditul este achitat în proporție de trei sferturi".

Pe lângă acest credit, Gospodărirea Comunală se luptă pentru a reuși să achite toate datoriile și către bugetul de stat. Lună de lună datoriile GCA față de Fisc scad considerabil. „Plătim, cu aproximație, câte 100 mii lei - 1 miliard lei vechi, către bugetul statului. Politica noastră este că achităm cât mai mult din datoriile acumulate și să putem ajunge pe zero. Despre linia de creditare accesată acum câțiva ani vă pot spune că la acel moment banii s-au folosit pentru diverse investiții, dar alături de Consiliul de Administrație am decis să negociem o nouă linie de creditare mult mai accesibilă", a mai spus Junjan.

JA-A.P.

Aradul, prezent la FesztMagyar

Manifestarea s-a desfășurat în cadrul complexului cultural Millenáris din centrul capitalei Ungariei.

ARAD. Invitată să participe la FesztMagyar, Primăria Municipiului Arad a desemnat Compania de Teatru Aradi Kamaraszínház să conceapă programul pentru această manifestare, împreună hotărând să înfățiseze nu doar cultura maghiară, ci spiritul multicultural al orașului nostru: „FesztMagyar a avut loc în centrul Budapestei așa că noi am considerat potrivit să prezentăm un program de elită și cred că am reușit, pentru că pot să afirm, fără falsă modestie, că am avut unul dintre cele mai diverse și mai apreciate programe dintre toți participanții", a declarat Tapasztó Ernő, director artistic al Companiei.

Programul arădenilor a cuprins manifestări din cele mai diverse, începând cu o expoziție de pictură cu lucrări realizate de Mihai Takacs și Ioan Kett Groza, și o expoziție de fotografii a FotoClubului Arad. De asemenea, un cvartet compus din Cristina Drăgoi, Laszlo Kaszoni, Andreea Senes și Constantin Tălmaciu, venit de la Viena special pentru acest eveniment, a susținut într-una din seri un recital, care a fost reluat la cererea publicului. Un succes nesperat a avut spectacolul „Cursă specială" al actriței Éder Enikő. Au fost prezentate, de asemenea, vinuri din podgoria Miniș.

JA-V.F.

> Delegația arădeană a fost condusă de viceprimarul Levente Bognar
>
> **TAPASZTÓ ERNŐ**

O parte a delegației arădene FOTO: FAN

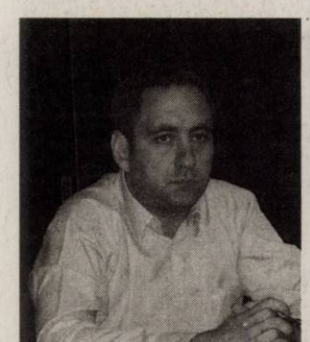

Acuză Olanda și Finlanda FOTO:S.T.

Politica mică și carul european

ARAD. Deputatul Lucian Riviș Tipei acuză Olanda și Finlanda că au provocat amânarea aderării României și Bulgariei la Spațiul Schengen prin încălcarea promisiunii față de Uniunea Europeană „în mod arbitrar și incorect în contextul în care condițiile tehnice prevăzute în tratatul de aderare la Schengen sunt îndeplinite de România încă din luna aprilie a acestui an". Cauza, crede deputatul arădean, este aceea că „aceste două state sunt conduse de partide care vor încerca să influențeze atât politica la nivel micro, în țările nou venite în Uniune, cât și construcția Europei unite. Au introdus practic un nou criteriu, interesul politic, în Tratatul de aderare la Schengen, ceea ce este profund incorect". Practicând o astfel de „politică mică", spune Tipei, cele două țări riscă să „răstoarne carul european". Parlamentarul arădean a mai spus că acest curent anti-imigraționist care pune acum probleme Europei nu este vizibil în țara noastră pentru că românii s-au maturizat. „Românii au realizat că, dintr-o criză economică atât de profundă, nu se poate ieși prin demagogie, ci prin muncă și performanță".

JA-S.T.

Grevă în zona industrială

ARAD. Sindicaliștii din cadrul unei companii din zona industrială Vest își întrerup activitatea. Este vorba despre membrii sindicatului Nemira, cei care se luptă de luni de zile cu patronatul companiei pentru a primi o majorare salarială de doar 100 de lei.

„Am purtat discuții inclusiv cu conducerea companiei din Italia prin intermediul unei videoconferințe. Cu toate acestea, nu am reușit să ajungem la un numitor comun. Patronatul nu dorește să renegocieze noul contract colectiv de muncă", ne-a spus liderul sindicatului Nemira, Samir Nedelea.

Greva de avertisment va începe la ora 13 și se va încheia la ora 15, perioadă în care întreaga producție a fabricii va fi oprită. Nedelea a mai precizat că sindicatul ar renunța la proteste și în condițiile în care firma le-ar acorda cel puțin 50% din drepturile solicitate.

JA-A.P.

Au prins hoţii FOTO: JA

Cu porumbul altora în sacul lor

PECICA. Poliţiştii cercetează patru persoane care au fost prinse în ultimele zile furând porumb de pe terenurile unor localnici din Ineu şi Pecica.

Poliţiştii din Pecica îi cercetează pe Crăişor S. şi Ştefan I. care au furat 153 de kg de porumb de ştiuleţi. Oamenii legii din Ineu i-au prins în flagrant pe Nicolae A. şi Mariana M. în timp ce furau 95 de kg de porumb din Iermata. **JA – I.C.**

98

de amenzi în valoare de 10.100 de lei au aplicat poliţiştii rutieri în urma controalelor efectuate. De asemenea, aceştia au mai dat 85 de puncte de penalizare şi au reţinut şase permise de conducere precum şi cinci certificate de înmatriculare. În acelaşi timp, agenţii de ordine publică au aplanat 9 conflicte şi au controlat 10 sisteme de pază. **JA – I.C.**

Fura motorină de la locul de muncă

VLADIMIRESCU. Poliţiştii de la Postul de Poliţie din Vladimirescu cercetează un bărbat în vârstă de 46 ani, din judeţul Maramureş, pentru infracţiunea de furt. În urma cercetărilor efectuate s-a stabilit că bărbatul a furat nu mai puţin de 330 de litri de motorină din cisterna societăţii la care era angajat. Prejudiciul nu a fost stabilit deocamdată, dar oamenii legii continuă cercetările. **JA – I.C.**

Au confiscat lemnele FOTO: JA

Prins cu lemne la Ineu fără să deţină acte

INEU. Un tânăr de 25 de ani din Ungaria a fost amendat cu 2.000 de lei. Poliţiştii din Ineu l-au sancţionat contravenţional pe şofer pentru că transporta lemne care nu corespundeau avizului de însoţire, din punct de vedere cantitativ. Bărbatul transporta cu un autovehicul cantitatea de 25 de metri cubi de material lemnos. Marfa a fost confiscată. **JA – I.C.**

Fetiţa a murit la Spitalul Judeţean Arad FOTO:FAN

Dezvăluiri şocante

Situaţia fetiţei care a refuzat să mănânce era cunoscută din luna iulie.

ARAD. Drama fetiţei ce a murit prin înfometare dezvăluie carenţele grave ale unui sistem social mult prea birocratic. Paradoxal, cazul ce a făcut vâlvă în întrega ţară era cunoscută încă din luna iulie când a fost depusă o sesizare la Direcţia Generală de Asistenţă Socială şi Protecţia Copilului (DGASPC) Arad, doar că nu s-a început nici o anchetă.

Reprezentanţii Direcţiei recunosc că sesizarea a venit cu câteva luni în urmă din partea medicilor după ce fetiţa fusese părăsită în spital, dar nu s-a demarat ancheta.

„Au fost începute imediat procedurile de indentificare şi localizare a mamei. Au fost trimise adrese Poliţiei şi Primăriei Fântânele, dar în tot acest timp femeia nu a fost găsită", a precizat Angelica Stana, purtătorul de cuvânt al instituţiei. Între timp fetiţa refuza să se hrănească şi era plimbată dintr-un spital în altul fără ca vreo autoritate să intervină. Mama fetei a fost găsită de ziarişti în judeţul Timiş la câteva ore după decesul fetei.

CAZ PENAL

În urma decesului copilei, DGASPC Arad va depune o adresă la Inspectoratul de Poliţie al Judeţului Arad prin care se va solicita cercetarea cazului în vederea stabilirii dacă mama poate fi cercetată penal pentru părăsirea copilului. Pe de altă parte, poliţiştii arădeni au anunţat că s-au autosesizat în acest caz, făcând verificări la spital pentru a stabili cauzele exacte ale decesului.

Mama dă vina pe concubin

Ea a declarat că nu a fost lăsată să îşi vadă fetiţa de către concubinul ei şi de familia acestuia şi că se afla de mai multă vreme în ţară „Al meu (concubinul - n.r.) nu mă lăsa să o văd. M-au ameninţat şi el şi familia lui să nu mă duc, că au să-mi facă rău", a afirmat Cristina Negrea.

Pe de altă parte, bunica fetei, Rozalia Cişmaş a susţinut că ea a încercat să îi dea de mâncare, dar fata a refuzat.

Fetiţa în vârstă de 11 ani din Arad a murit, vineri, la spital, având o greutate de 10 kg, medicii afirmând că aceasta s-a autoînfometat în ultimul an pe fondul unei depresii, după ce mama ei a plecat la muncă în Spania, iar în ultimele luni a trăit alimentată artificial şi ventilată mecanic. **JA-M.A.**

Pantofi contrafăcuţi într-un TIR

VĂRŞAND. Poliţiştii de frontieră de la Vărşand au descoperit în remorca unui autotren, care intenţiona să iasă din România, 96 de perechi de încălţăminte sport contrafăcute. Pantofii, inscripţionaţi cu logo-ul "Nike", urmau să fie vânduţi de către un cetăţean grec în Germania. Cele 96 de perechi de încălţăminte au fost găsite în urma unui control specific al lucrătorilor de la frontieră. "Pe sensul de ieşire din ţară, la Punctul de Trecere a Frontieră Vărşand, s-a prezentat la controlul specific, cetăţeanul grec Anastasios N., în vârstă de 58 de ani, călătorind cu un automarfar înmatriculat in Germania. Acţionând în baza unei analize de risc poliţiştii de frontieră au efectuat un control amănunţit asupra automarfarului, ocazie cu care au descoperit în compartimentul de marfă 12 cutii inscripţionate „Nike", în care se găseau 96 de perechi de încălţăminte sport. După modul de inscripţionare şi lipsa sigiliilor specifice produselor de marcă, există indicii temeinice că produsele respective sunt contrafăcute, motiv pentru care acestea au fost reţinute", a declarat Octavian Tocaciu, purtătorul de cuvânt al Poliţiei de Frontieră Arad. **JA – I.C.**

Pantofii au fost găsiţi FOTO: JA

Locul evenimentului FOTO: FAN

Au furat „cutia milei"

ARAD. Campania Asociaţiei pentru Protecţia Animalelor Miniş (APAM), care ar fi trebuit să ducă la adopţia mai multor animale fără stăpân, s-a soldat cu un eveniment nefericit. O cutie în care erau adunaţi bani pentru animale a fost furată. Cutia se afla în interiorul locaţiei în care s-a desfăşurat acţiunea cu pricina, şi a dispărut fără urmă. „Este vorba despre o cutie mică, nesecurizată, care se afla la îndemâna oricui venea să vadă animalele destinate adopţiilor", spun cei de la APAM. Pe lângă acest eveniment nefericit, campania a fost una de succes: au fost date spre adopţie 11 animăluţe, au fost adunaţi 700 de lei şi 150 kg de hrană pentru animale. **JA-A.G.**

Femeie dispărută

ŞICULA. O femeie de 41 de ani din Şicula a fost dată dispărută de acasă. Se pare că femeia a plecat pur şi simplu şi nu s-a mai întors. Razaila Ana purta în momentul dispariţiei un costum de culoare verde, batic galben cu model floral şi şlapi albi. Femeia are 1,50 înălţime, 60 de kg, păr blond lung peste umeri. Cei care pot oferi informaţii care să conducă la depistarea femeii pot suna la 112. **JA – I.C.**

Dispărută de acasă FOTO: FAN

Sport

„Puţini nu ar fi pariat pe excelentul start de sezon al echipei UTA-Tânăra Doamnă

Dorel Cura, preşedinte AJF Arad

741

minute a rezistat fără să primească gol Cristian Irimia, portarul echipei Şoimii Pâncota. Cel care a pus punct recordului de invincibilitate este şeitineanul Leuca, care a reuşit un hattrick spectaculos, cu ajutorul căruia lanterna roşie a Ligii IV a încurcat socotelile liderului la zi, spre supărarea preşedintelui Pavel Piroş.

UTA s-a cocoţat pe prima poziţie în Divizia A

ARAD. Incredibil, dar adevărat. Nou înfiinţata echipă de fotbal feminin a Aradului este revelaţia începutului de sezon în prima divizie. Trei victorii consecutive şi un golaveraj zdrobitor, 29-2. Floare Liheţ şi coechipierele ei îşi pot face poză cu clasamentul, fiind pe primul loc al Seriei Vest, înaintea campioanei en-titre, Olimpia Cluj, echipă pe care o va întâlni duminică, ora 11, pe teren propriu. **JA-D.S.**

Chindriş nu joacă în derby

Mijlocaşul UTA-ei are ruptură de ligamente încrucişate şi va lipsi mai mult timp. Probleme mai au Varga şi Bălan.

Chindriş nu va putea fi alături de colegii săi la meciul de vineri, contra celor de la „Poli" Timişoara FOTO: JA

ARAD. Am intrat în săptămâna marelui derby, cel cu „Poli" Timişoara. Un duel care datează de mai multe decenii, arădenii având puse bariere când era vorba de Timişoara, în regimul de tristă amintire. Erau, însă - şi atunci - jocuri de poveste, cu stadioane arhipline, cu preponderenţă în liga secundă, 12-15000 de spectatori la Arad, 25-35000, la Timişoara.

Şi după Revoluţie cele două rivale s-au duelat, cea mai frumoasă amintire a arădenilor fiind cea din 5 octombrie 2002, când UTA s-a impus la Timişoara, în faţa lui „Poli", cu 4-3, golul decisiv aparţinând lui Leo Chitescu, timişoreanul care îmbrăca tricoul „alb-roşu" la acea vreme. Era tot etapa a VII-a, ca şi acum...

Chindriş – out!

UTA nu va putea conta, la meciul de vineri, pe mijlocaşul defensiv Marius Chindriş, care s-a accidentat grav în minutul 41 al meciului de la Piatra Olt. Arădeanul are ruptură parţială de ligamente încrucişate şi va lipsi mai multă vreme de pe gazon.

Semne de întrebare

UTA mai are doi jucători cu probleme. Este vorba de veteranii Bălan şi Varga, ambii ieşind accidentaţi în prima parte a meciului cu FC Olt, de sâmbătă dimineaţă.

„Speram să-i recuperăm pe cei doi până la ora meciului, căci ar fi absenţe foarte importante.

Din păcate, nu vom putea conta pe Chindriş mai multă vreme" - ne-a declarat Dan Stupar, antrenor secund la UTA.

La antrenamentul de aseară, a sosit şi venezueleanul Douglas Douran, promis de preşedintele Catanzariti încă de joia trecută. El va rămâne câteva zile în atenţia antrenorilor, care vor decide dacă este cazul ca masivul vârf de atac să îmbrace tricoul UTA-ei.

LEO SFÂRA
leo.sfara@informmedia.ro

DE AZI SE VÂND BILETE

Preţul biletelor la meciul UTA - „Poli" Timişoara rămâne identic, precum la celelalte meciuri de până acum: 6 RON peluză, 12 RON tribuna a II-a, 15 RON tribuna I şi sectorul J, de la tribuna a II-a. Tichetele de acces în stadion vor putea fi cumpărate începând de marţi, între orele 10-16, de la sediul clubului UTA. De asemenea, pentru sectorul X, din peluza suporterilor arădeni, bilete se vor vinde şi la Old Lady's PUB, aflat pe strada Poetului nr 5.

CAMPIONATUL JUDEŢEAN ONOARE

Seria A, etapa 7

Rezultate: Atletico Arad – Victoria Pro Nădlac 2-1, CS Vladimirescu II – Viitorul Tisa Nouă 2-1, AC Şagu – Olimpia Bîrzava 2-1, Mureşul Ususău – Lunca Teuz Sânpaul 2-3, Speranţa Turnu – FC Zimandu Nou 3-4, Mureşana Mândruloc – Înfrăţirea Iratoşu 4-0, Voinţa Macea – Mureşul Zădăreni 1-1, AS Aluniş – Cetate Săvîrşin 2-1, Forest Oil Sp. German – a stat.

Clasament

1.Zădăreni	7	4	2	1	21-11	14
2.Vladimirescu II	7	4	1	2	18-13	13
3.Zimandu Nou	7	4	1	2	21-17	13
4.Sp. German	6	4	1	1	9-5	13
5.Mândruloc	6	4	0	2	17-9	12
6.Turnu	6	3	2	1	18-13	11
7.Sânpaul	7	3	2	2	20-16	11
8.Aluniş	7	3	2	2	14-10	11
9.Săvîrşin	7	3	1	3	23-16	10
10.Pro Nădlac	7	3	1	3	17-13	10
11.Tisa Nouă	7	3	1	3	11-11	10
12.Iratoşu	7	3	0	4	6-14	9
13.Atletico	6	2	1	3	12-13	7
14.Şagu	6	2	1	3	11-12	7
15.Ususău	6	2	0	4	12-20	6
16.Bîrzava	7	0	1	6	12-29	1
17.Macea	6	0	1	5	4-24	1

Etapa viitoare: Zimandu Nou – Mândruloc, Pro Nădlac – Macea, Iratoşu – Şagu, Tisa Nouă – Săvîrşin, Sânpaul – Turnu, Vladimirescu II – Ususău, Bîrzava – Atletico, Zădăreni – Sp. German, Aluniş – stă.

Seria B, etapa 7

Rezultate: Dacia Beliu – Vulturii Socodor 3-2, CS Moneasa – Viitorul Almaş 3-0, Frontiera Pilu – Şoimii Şimand 6-0, Crişul Alb Şicula – Avântul Târnova 5-1, Cetate Dezna – Steaua Grăniceri 5-2, Viitorul Şepreuş – Flacăra Ţipari 3-1, Gloria Cermei – Highişana Drauţ 1-2, Crişul Alb Buteni – Pro Gurba 1-2, Andezitul Vârfurile – Recolta Apateu 3-3.

Clasament

1.Şicula	7	7	0	0	36-6	21
2.Pilu	7	6	0	1	21-5	18
3.Dezna	7	6	0	1	27-17	18
4.Almaş	7	4	2	1	18-12	14
5.Beliu	7	4	0	3	18-13	12
6.Moneasa	7	4	0	3	16-13	12
7.Sepreuş	7	4	0	3	17-16	12
8.Drauţ	7	4	0	3	10-10	12
9.Apateu	7	3	2	2	25-13	11
10.Socodor	7	2	2	3	12-16	8
11.Şimand	7	2	1	4	21-24	7
12.Târnova	7	2	1	4	12-16	7
13.Grăniceri	7	2	1	4	13-19	7
14.Cermei	7	2	0	5	15-20	6
15.Vârfurile	7	1	3	3	15-24	6
16.Pro Gurba	7	2	0	5	13-28	6
17.Ţipari	7	1	0	6	8-23	3
18.Buteni	7	1	0	6	13-34	3

Etapa viitoare: Almaş – Pilu, Drauţ – Buteni, Ţipari – Cermei, Grăniceri – Sepreuş, Târnova – Dezna, Şimand – Şicula, Socodor – Moneasa, Vârfurile – Beliu, Apateu – Gurba.

„SCU" dă startul marelui derby

Apel către toţi arădenii, pentru a participa la sărbătoarea de vineri seara, legendarul meci UTA - „Poli".

ARAD. „Suporter Club UTA" a remis un comunicat, prin care prefaţează jocul cu rivalii timişoreni. „Dragă arădeanule, confruntarea de vineri seara, dintre UTA şi Poli Timişoara nu e un simplu meci! Nu e nici măcar un simplu derby! În cele 90 de minute se adună laolaltă întreg sufletul unui oraş, întreaga mândrie şi pasiune impregnată în zidurile Cetăţii Aradului şi care acum stă să erupă într-un vulcan de entuziasm. Au trecut 4 ani de la ultimul turnir pe stadionul Francisc Neuman. 4 ani în care amintirea ghinionului şi a nedreptăţii acelui 2-3, de coşmar, ne-a făcut să strângem pumnii de furie. Ziua revanşei se apropie. Şi nu ne îndoim că tu, arădeanule, vei fi acolo, pe stadion, trup şi suflet lângă echipă. Pentru că vineri seara nu vor mai conta valoarea individuală şi locul în clasament, tot aşa cum vineri seara nu va mai conta dacă eşti microbist sau nu, dacă eşti un obişnuit al stadionului sau nu. Un UTA - Poli e nu doar un privilegiu unic ci şi o datorie morală şi o obligaţie de cetăţean. Meciul de vineri debutează însă cu mult timp înainte. Zilele şi orele trec mult mai uşor dacă ştim să le transformăm în sărbătoare. Asorteaza roşul la vestimentaţia ta, arborează însemnele UTA-ei la fereastra apartamentului sau pe parbrizul maşinii şi, mai ales, mobilizează-ţi rudele, prietenii şi colegii! Haide să facem timp de câteva zile din Arad un cazan în fierbere a cărui erupţie de vineri seara să stingă violetul rivalilor! Au mai rămas câteva zile. Ţi le dorim cât mai pline de entuziasm, deoarece pentru noi aşa vor fi. Vineri este MECIUL! Ne vedem pe stadion!

FORZA UTA!!!"

Bernadett Balint FOTO: JA

Bernadett Balint calcă pe urmele Danei Dodean

BELGRAD. Numărul 4 european în ierarhia cadetelor, Bernadett Balint s-a numărat printre protagonistele Openului Serbiei la tenis de masă, cadeţi şi juniori. Sportiva legitimată la CS Municipal Arad a câştigat trei medalii de aur (simplu junioare, dublu cadete şi dublu junioare) şi una de argint (simplu cadete), dovedind că afirmaţiile specialiştilor, cum că ar fi o demnă urmaşă a Danei Dodean, nu sunt întâmplătoare. O altă elevă a prof. Cristi Dodean, Bianca Crişan, s-a întors acasă cu două medalii de bronz, în probele de simplu şi dublu cadete. În proba pe echipe cadete, în formula Balint, Crişan, Clapa, România s-a clasat pe locul I. **JA-D.S.**

INTERVIU JA. CRISTIAN DRĂGAN, VICEPREŞEDINTELE CONSILIULUI JUDEŢEAN ARAD

„Suntem pregătiţi pentru iarnă”

Cristian Drăgan, vicepreşedintele CJA, ne vorbeşte despre starea drumurilor şi despre iarna care urmează.

Pe câte tronsoane de drum se lucrează în prezent în judeţul Arad?

DRĂGAN: Se lucrează pe mai multe tronsoane de drum, în prezent: Mădrigeşti-Gurahonţ, în prelungirea drumului Julița-Mădrigești. Aici vor fi realizați 12 kilometri de asfalt, lucrarea fiind deja începută. Sperăm ca până în 15-20 octombrie să fie finalizat acest tronson de drum. S-a predat amplasamentul pe Cărand-Nermiș. Au mai început și lucrările de asfaltare spre județele Timiș și Bihor, respectiv Sâmpetru German-limită de județ și Bocsig-limită de județ. Firmele vor începe deja lucrările de șantier, urmând ca finalizarea acestor lucrări să se petreacă anul viitor. O altă lucrare de asfaltare se referă la lucrări de interior în Beliu, fiind vorba despre tronsoane de șosea care leagă drumuri județene. Este vorba despre drumul spre Hășmaș și cel spre Craiva. În urma acestor asfaltări, traficul greu va fi deviat din localitate. Sperăm ca și acesta să fie finalizat până la sfârșitul lunii octombrie. De asemenea, se lucrează și pe un tronson de drum în partea estică a județului, respectiv Corbești-Roșia, care și acesta urmează să fie finalizat în acest an. Cu acest drum facem legătura între toate satele dintre Petriș și Obârșia, limita de județ spre Vața, Hunedoara. Acesta este cunoscut și sub denumirea de „Drumul Regilor”.

Care ar fi tronsoanele de drum la care se aşteaptă finalizarea lucrărilor de asfaltare în acest an?

DRĂGAN: Pe lângă cele menționate mai sus, putem vorbi despre finalizarea lucrărilor de asfaltare pe tronsoanele Șilindia-Târnova și Prunișor-Sebiș. Totodată, sperăm că vom reuși să terminăm la timp și asfaltarea pe drumul dintre Beliu și Selişte. Vor mai fi terminate Târnăvița-limită județ Hunedoara, Gurahonţ-Pescari și Arăneag-Agrișu Mare. Pe lângă acestea, trebuie să reamintim și de tronsonul Julița-Mădrigești, căruia îi vom face recepția în acest an.

> „În prima decadă a lunii octombrie vom semna contractele de întreţinere şi deszăpezire

Ţinând cont că ne apropiem de sezonul rece, va fi luat CJA prin surprindere de iarnă?

DRĂGAN: Nu va fi cazul. Am avut deja întâlniri cu cei de la Direcția Drumuri Județene, unde am început pregătirea de iarnă. În prima decadă a lunii octombrie vom semna contractele de întreținere și deszăpezire a drumurilor pe această iarnă. Județul va fi împărțit tot pe cinci sectoare.

Cu câte utilaje se va interveni pentru deszăpezirea drumurilor din Arad?

DRĂGAN: Se va interveni cu 27 de utilaje, mai multe decât anul trecut. Din acest an vom avea mai multe tronsoane în lucru. Dacă anul trecut am avut aproximativ 800 de kilometri de șosea, în acest an vom depăși 850. Diferența este dată de noile tronsoane de drum pe care le finalizăm în acest an.

Cum se va proceda cu materialul antiderapant?

DRĂGAN: Materialul va fi achiziționat de firmele care au câștigat licitațiile de deszăpezire. Ceea ce vă pot spune, însă, că anul acesta vom avea o cantitate la fel ca cea de anul trecut, asta deși iarna din 2010-2011 a fost una lungă și destul de grea. Practic, suntem acoperiți în ceea ce privește materialul antiderapant chiar dacă ne așteaptă o iarnă lungă și grea.

JA-A.G.

Fără concurenţă la şefia Serviciului de Ambulanţă

ARAD. Nimeni, în afară de actualul manager, nu s-a înghesuit să acceadă la conducerea Serviciului Județean de Ambulanță (SJA). Roberto Schill este singurul candidat care s-a înscris la concursul organizat de Ministerul Sănătății, pentru ocuparea postului de manager general al SJA Arad.

Roberto Schill FOTO: JA

El a trecut deja cu bine de prima etapă - eliminatorie - a concursului de selecție (studierea dosarului de candidat), iar astăzi, începând de la ora 12.00, susține o altă probă cu caracter eliminatoriu, un test-grilă de verificare a cunoștințelor. Concursul mai cuprinde încă două probe pentru evaluarea candidaților: susținerea proiectului de management și interviul de selecție. Rezultatul final al concursului urmează să fie făcut public pe 7 octombrie. Dar, e clar, nu va fi niciun nume nou la conducerea Serviciului Județean de Ambulanță Arad. Concursul nu pare decât o formalitate.

JA-D.D.

Câinii în concursul de hărţuire a mistreţului FOTO: DORIN OCNERIU

Festivalul Vânătorii a ajuns la ediţia a IV-a

BATA. Frumoasa și îngrijita localitate de pe Valea Mureșului a găzduit duminică a IV-a ediție a Festivalului Vânătorii, manifestare culturală dedicată nu numai pasionaților de vânătoare, ci și tuturor celor dornici de distracție, mâncare naturală, voie bună și mișcare în natură.

„Vrem să atragem atenția asupra faptului că vânătoarea nu este o formă de distracție sângeroasă, ci un sport în care animalul devine partenerul vânătorului, iar uciderea se face selectiv, într-un procent foarte mic, fără a fi afectat fondul cinegetic” aflăm de la primarul comunei Bata, Ion Micurescu. În programul sărbătorii au fost incluse o serie de concursuri de profil: goană cu câini, hărțuirea mistrețului, aportări, expoziție de trofee, tir cu arcul, prepararea mâncărurilor din carne de vânat ș.a. S-au distins grupele de vânătoare „Fiac” Bata, Lipova, Zăbalț, Petriș, Dumbrăvița, Variaș, Caporal Alexa, Monoroștia, Aradul Nou, Milova precum și oaspeții din Timiș, Bihor, Hunedoara, Brașov, Caraș Severin. Manifestarea s-a încheiat cu focuri de artificii și un aplaudat spectacol folcloric. **JA-D.O.**

Personalităţi arădene la Biblioteca Judeţeană Arad

ARAD. Joi, 29 septembrie, la ora 13, Onisim Colta va fi protagonistul proiectului „Personalități arădene” inițiat de Biblioteca Județeană „A.D. Xenopol” Arad. Artistul plastic se va întâlni cu prieteni, admiratori și confrați la sala Concordia.

Onisim Colta a absolvit Academia de Arte Vizuale „ Ion Andeescu” din Cluj-Napoca, secția pictură, la clasa profesorului Paul Sima, în 1976. În același an, după absolvire, a fost repartizat la Arad, ca pictor scenograf al Teatrului Clasic „ Ioan Slavici”, instituție căreia îi slujește și astăzi. În 1980 a devenit membru al Uniunii Artiștilor Plastici din România - filiala Arad. A făcut parte din numeroase jurii județene și naționale, a participat la 23 de expoziții naționale cu program, la 5 tabere de creație, a expus în 33 de expoziții anuale ale Filialei UAP Arad, în 31 expoziții naționale, în 30 de expoziții personale și în 32 de expoziții internaționale. **JA-V.F.**

Artistul plastic Onisim Colta FOTO: FAN

Cristina: PDL nu mai vrea comasate

ARAD. Președintele PNL Arad, Ioan Cristina, s-a arătat convins „în proporție de 90%” că PDL-iștii s-au răzgândit în privința comasării alegerilor locale cu cele parlamentare, deoarece și-au dat seama că avantajele pe care le-ar avea sunt prea puține față de dezavantaje. Mai exact, folosirea primarilor pe post de locomotive pentru partid s-ar putea schimba în reacție negativă, adică primarii să piardă fiindcă vor fi asociați cu partidul. Cristina susține că, personal, a avut ocazia să constate că unii primari PDL din județ se simt timorați de această perspectivă.

Liderul liberal a mai spus că o analiză a unui institut arată că PDL ar putea să piardă președinția consiliilor județene chiar în cele mai tari fiefuri, inclusiv Aradul. „Sper că Aradul nu va fi izolat într-o mare condusă de USL”, spune Cristina, care, la conferința de presă a mai vorbit despre importanța „victoriei PNL în Parlament”- invitarea Regelui Mihai- dar și despre decizia de a participa, împreună cu mai mulți liberali, la întâlnirea cu Adrian Năstase, de la Groșeni. **JA-S.T.**

Ioan Cristina FOTO: S.T.

„Foc” la Şcoala „Andrei Şaguna”

ANDREI ŞAGUNA. Elevii de la Școala Generală „Andrei Șaguna”, au participat, zilele trecute, la un exercițiu în caz de incendiu. Activitatea a fost supravegheată cu mare atenție, urmărită și coordonată de cadre didactice din școală și de reprezentanții pompierilor pentru situații de urgență ai comunei Zimandu Nou. „Incendiile în unitățile de învățământ sunt în prezent foarte rare.

Acest fapt nu trebuie să conducă la neglijarea măsurilor de apărare împotriva incendiilor, motiv pentru care, an de an, în școala noastră au loc exerciții de evacuare în caz de incendiu. De asemenea, în cadrul orelor de dirigenție elevii învață cum să se comporte în astfel de situații, educația lor cuprinzând, în acest mod o pregătire în domeniul apărării împotriva incendiilor”, spune directorul școlii, prof. Florica Bătăran. **JA-V.F.**

O manifestare cu tradiţie FOTO: JA

Mâine se deschide Târgul ONG-urilor

ARAD. Începând de mâine, timp de trei zile, Piața Avram Iancu va găzdui cea de a XIII-a ediție a Târgului Organizațiilor Neguvernamentale. Evenimentul le oferă arădenilor posibilitatea de a cunoaște contribuția asociațiilor și fundațiilor la dezvoltarea societății civile și de a vedea modul concret în care acestea se implică în rezolvarea problemelor comunității locale. Deschiderea oficială a Târgului ONG-urilor are loc mâine, la ora 11.00. Programul manifestării cuprinde: lecție de prim-ajutor, pictură pe față pentru copii, demonstrație de arte marțiale, atelier de creație etc. **JA-D.D.**

GHENAU TRADE

Ferestre si usi din profile PVC cu sticla termopan

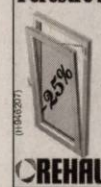

- 3 rate lunare fara comision
- plasa fixa antiinsecte gratis
- transport si montaj gratuit
- gama larga de nuante si modele

REHAU G-U BKS GUARDIAN

ARAD : B-dul Aurel Vlaicu nr: 159
tel /fax : 0257-260 . 042
mobil: 0769 - 048 . 018; 0728 - 983 . 375

GARSONIERE

• **Vând garsonieră** confort 2, 34 mp lux, 12.700 euro, www.prosper- imobiliar.com, 0755.079.999, 0740.202.921. 415718

AP.1 CAMERĂ

• **Vând Ap.1** cameră, 46mp, et. 1, contorizat, balcon termopan, baie, bucătărie mari, pivniţă, 0744.692.130. 409287

• **Vând apartament** 1 cameră, bucătărie, baie, super modernizat şi întreţinut, et. 3, str. Frunzei (la intrare în Sânicolau), 13.800 Euro, negociabil. Telefon 0746.070.212. 431192

AP.2 CAMERE-ARAD

• **Proprietar:Vând în** Arad Apartament cu 2 camere, mobilat,decomandat, confort 1, etaj IV din X,situat Central, lângă staţia de tramvai, dotat cu aer condiţionat, gaz metan(contor individual),contoare de apă, uşă de parchet, balcon închis. Informaţii:0749.141.583. 418816

• **Vând Ap.** 2 camere, Bl.X10, 4/4, mobilat, utilat, 0746.940.828. 423679

• **Vând Ap.2** camere, Uta, zonă liniştită. Telefon 0745.416.873, 0749.587.944. 432653

• **Vând apartament** bloc, 2 camere, îmbunătăţit, etaj 1, 2 balcoane închise, clima, zonă liniştită (nu la şosea), cartier Alfa, ocupabil imediat, preţ 34.000 Euro, negociabil, 0721.519.511. 431180

• **Vând apartament** în bloc nou, etaj I, 2 camere, parcare curte centrală proprie, zona Spital Judeţean. ☎0762.213.545. 405396

• **Vând apartament** 2 camere, Mioriţa, 0735.361.380. 404579

• **Vând apartament** 2 camere, bloc nou, centrală proprie, parcare în curte, etaj I, II, III, str. Cocorilor nr. 5. ☎0762.213.545. 405396

• **Vând apartament** 2 camere, lângă Hotel Parc, 60 mp neamenajat, 29.500 euro, www.prosper- imobiliar.com, 0755.078.888, 0755.077.777. 415718

• **Vând apartament** 2 camere central/ Episcopiei 92 mp, ultracentral, preţ: 44.000 euro. www.prosper- imobiliar.com, 0755.078.888, 0755.077.777 415718

• **Vând apartament** 2 camere, Romanilor, decomandat, amenajat, etaj intermediar, 29.000 Euro, 0752.510.776. 431194

• **Vând apartament** 2 camere, ultracentral, et. 1, decomandat, 24.500 Euro, 0749.437.964. 431195

• **Vând apartament** 2 camere, ultracentral, parter, 86 mp, neamenajat, 22.000 Euro, 0770.243.420. 431196

• **Vând apartament** 2 camere, ultracentral (Libelula), etaj intermediar, termopan, 29.500 Euro, 0744.849.390. 431197

• **Vând apartament** 2 camere parter, pe C. Romanilor, preţ 33.000 Euro, negociabil. Informaţii telefon 0722.707.726. 432738

• **Vând apartament** 2 camere, bloc, zonă, apartament super, etaj II, Micălaca- Parc. Telefon 0745.772.054. 432740

• **Vând apartamente** 2 camere. Grădişte, Imaşului, 33.500 euro, 0727.786.186, 0721.537.739. 434443

AP.3 CAMERE-ARAD

• **Vând apartament** 3 camere, central, 98 mp, decomandat, 0722.470.105. 384252

• **Vând apartament** 3 camere decomandat, etaj I, Podgoria, pretabil sediu firmă, preţ negociabil la vedere. 0744.510.406. 415577

• **Vând apartament** 3 camere, zona Piaţa Mare, etaj II, decomandat, 86 mp, neamenajat, 37.300 euro, www.prosper- imobiliar.com, 0755.079.999, 0755.076.666. 415718

• **Vând apartament** 3 camere, zona Micălaca 100, parter, semidecomandat, 80 mp, 34.000 euro, www.prosper- imobiliar.com, 0755.079.999, 0755.076.666. 415718

• **Vând apartament** 3 camere, suprafaţă de 60 mp, pe strada Stupilor, telefon: 0745.874.395. 427254

• **Vând apartament** 3 camere, Micălaca, zona 300, lângă facultate, 46.000 Euro, negociabil. Telefon 0257/535871. 432645

AP.4 CAMERE-ARAD

• **Vând apartament** 4 camere, decomandat, termopane, etaj 9/10, 74 mp utili, zona Lebăda, preţ 28.000 euro, 0726.281.898. 427254

APARTAMENT LA CASĂ

• **Vând apartament** (vis- a- vis de Teatru) cu 2 camere mari, hol mare, bucătărie, baie, boxă, pivniţă complet renovat, cu centrală termică. Tel. 0257/282907, orele 17- 22. 422146

• **Vând apartament** la casă, 4 camere, 3 băi, Vlaicu, str. Şcoalei, 29.000 Eur. Tel. 0740.045.012. 408682

• **Vând apartament** la casă, central, 4 camere. Telefon 0756.245.548. 431167

• **Vând apartament** 3 camere, teren 480 mp, 25.000 euro. 0745.990.492. 429554

CASE-ARAD

• **Ocazie! Vând** casă 4 camere+living mobilată, amenajată modern, Aradul Nou, Piersicilor, 68.000 Eur/negociabil uşor. Tel. 0748.268.015. 429609

• **PF. vând** urgent casă zona P- ţa Sârbească D+P+anexe. Tel. 0726.065.268. 415564

• **Vând casă** Aradul- Nou, 4 camere, 2 bucătării, toate utilităţile, ST 980 mp, 0770.761.584. 429554

• **Vând casă** mare, Confecţii, după ora 17:00, telefon: 0741.337.861. 418444

• **Vând casă** nouă, Subcetate, 140 mp, str. Cezar nr. 18, toate utilităţile, disponibilă imediat. Preţ 85.000 Eur. 0744.568.881. 432688

• **Vând casă** în Via Carmina, schimb cu apartament Arad, 0728.555.305. 433058

• **Vând casă** veche 630 mp în Grădişte, toate utilităţile, 47.000 Eur/negociabil. Tel. 0756.496.803, 0749.097.981. 432681

• **Vând:casă stare** foarte bună cu masardă în cartierul Funcţionarilor,0728.171.979, 0757.594.668. 429508

• **Vand casa** 2 camere, gradina 720mp, toate utilitatile, Gradiste, str.TOCILESCU, nr.18, tel.0742332453 432719

CASE-JUDEŢUL ARAD

• **Vând (schimb)** casă, Macea, 4 camere, baie, anexe.Telefon 0722.227.413. 412406

• **Vând casă** comuna Vladimirescu la cheie, curte, amenajată mare. Număr telefon: 0755.343.558. 353022

• **Vând casă** la 10 km de Arad, 3 camere, baie, bucătărie, încălzire centrală.Telefon 0733.957.296. 423435

• **Vând casă** mică în Şagu, racordată la reţea stradală de apă, canalizare la poartă, anexe gospodăreşti din cărămidă, loc de casă de 1.300 mp, FS 18,5 mi, aproape de şoseaua Arad- Timişoara. Telefon 0743.375.339. 432717

• **Vând casă** în loc.Călugăreni, complet utilată şi mobilată.Informaţii telefon 0740.111.930. 423459

• **Vând casă** în sat Buhani nr 56 comuna Dezna, 876 mp, preţ negociabil. Telefon 0746.099.868. 418444

• **Vând casă,** grădină, suprafaţă 2059mp în satul Chier, com.Târnova, Jud.Arad.Preţ negociabil 15.000Euro.Informaţii telefon 0727.982.461. 388366

• **Vând teren** 300 mp şi casă veche 170 mp, necesită reparaţii, lângă Primăria Vladimirescu, 0742.352.280. 429699

• **Vând/schimb cu** apartament 2 camere central etaj I- II, casă 3 camere, mansardă, balcon, 2 bucătării, baie, 2 coridoare, living, garaj, zugrăvit recent, termopane, grădină 1.000mp, în Curtici, 45.000 Eur/negociabil, 0752.425.210. 419313

VILE-JUDEŢUL ARAD

• **Vând vilă** în roşu (P+M), 223 mp, comuna Dorobanţi, tencuit interior, geamuri şi uşi termopan, utilităţi, 1410 mp, 30.000 Eur (eventual schimb cu apartament (Alfa- Arad). Tel. 0746.198.050, 0723.631.020. 429589

• **Vând vilă** 25 km de Arad, teren mare, livadă mare, încălzire centrală, toate utilităţile. Merită văzută. Telefon ☎0755.402.588. 432662

SPAŢII COM-ARAD

• **Închiriez post** manichiură şi coafură (frizerie), zona Vlaicu. Tel. 0743.283.544. 425319

• **Ocazie! Vând** spaţiu comercial în Vladimirescu, 263 mp, toate utilităţile, renovat, preţ foarte bun, 0742.352.280. 429942

• **Vând ABC** cu fond de marfă şi dotări.Telefon 0744.646.914. 419224

• **Vând spaţiu** comercial 14 mp, demisol, lângă Tribunal. Informaţii după ora 16. Tel. 0749.112.133. 425436

• **25.000 mp,** Proiect HALE, Zona- Industrială PECICA- TURNU, front- stradal- dublu, 0722- 257409. 423596

TERENURI LOCAL

• **Ocazie!!!Vând teren** 17.000 mp situat în Arad, str. 6Vânători (lângă reprezentanţa KIA) front stradal 86 m, utilităţi, preţ negociabil. Telefon: 0729.075.031. 388342

• **P.F. Vând** locuri de casă 400mp- 800mp, toate utilităţile+C.F. în Arad. Telefon 0745.350.576. 432978

• **Vând loc** casă, Bujac, 540 mp, preţ bun, 0721.795.296. 431177

• **21.200- mp GHIOROC,** zona LAS- VEGAS, bun pescărie, agrement, 0722- 257409. 423597

TERENURI JUDEŢ

• **Vând loc** de casă în Horia, 1.000 mp. Tel. 0745.854.177. 430859

• **Vând parcelă** intravilan 1.500- 3.500 mp, şosea Arad- Oradea, intersecţia cu Livada, 0721.704.558. 432727

• **Vând teren** agricol cu frimă, compact 38ha, Pecica, 3000 euro/ha, fix, www.prosper- imobilar.ro, telefon: 0755.077.777. 418444

• **Vând teren** extravilan, cu baltă, fostă balastieră, 35.000 euro. 0744.280.849. 429554

• **Vând teren** Vladimirescu, 500 mp, cartier nou, 8300 euro, 0748.144.548. 409294

• **Vând teren** 2,3 ha, Sânleani, 2000 Eur/ha, 0744.849.390. 419597

IMOBILE CHIRII

• **Închiriez (vând)** 3 camere vizavi Moll Galeria.Preţ criză, 0770.799.658, 0752.988.521. 432697

• **Închiriez apartament** 1 cameră, confort 1, mobilat, Grădişte, lângă pod, 100 Eur/lună+garanţie. Telefon 0257/276620, 0726.771.241. 419034

• **Închiriez apartament** 1- 2 camere, mobilat, ultracentral, în spate la Mc Donald's 0721.825.890. 426848

• **Închiriez apartament** 4 camere, A.Vlaicu, contorizat, utilat, 200 Eur+garanţie. Telefon 0749.978.978, 0742.522.366. 429535

• **Închiriez apartament** central, 3 camere, 200 Euro. Telefon 0756.245.548. 431166

• **Închiriez apartament** două camere mobilat, contorizat, Polivalentă. Telefon 0257/270420, 0753.801.299. 432667

• **Închiriez apartament** 2 camere, decomandat, mobilat, Miron Costin, 180 Euro, 0723.308.286. 432680

• **Închiriez apartament** 3 camere, P- ţa Mică, mobilat, 250 Euro, 0723.308.286. 432683

• **Închiriez apartament** 2 camere, semidecomandat, mobilat, zona Vlaicu Mall Galeria. Telefon 0771.430.622. 432686

• **Închiriez apartament** două camere zona Gării, de preferinţă tineri.Telefon 0755.961.933. 432691

• **Închiriez apartament** 3 camere, decomandate, mobilat -şi utilat, str. Dr. Ioan Suciu (Maiakovsky), 300 Euro. Informaţii telefon 0722.784.254. 432757

• **Închiriez apartament** la casă cu gaz, Pârneava, 0748.461.333. 432762

• **Închiriez apartament** 1 cameră mobilat (baie, bucătărie, coridor), Calea 6 Vânători. Tel. 0741.103.151. 432972

• **Închiriez apartament** 2 camere. Informaţii la telefon 0754.519.557. Preţ avantajos. 433198

• **Închiriez cameră,** bucătărie, central, pentru eleve, studente, B- dul Decebal, 0745.773.817. 412567

• **Închiriez casă** 4 camere, Aradul- Nou, amenajată mobilată, 400 Eur.Telefon 0257/228411. 419472

• **Închiriez sau** vând apartament 2 camere, strada Eminescu. Tel: 0744.784.910. 414612

• **Închiriez urgent** garsonieră mobilat, satelit, frigider, gaz, televizor, 0751.382.017, 0257/380344. 432756

• **Dau în** chirie apartament 3 camere, decomandat, mobilat, etaj 2, zona Aradul Nou. Tel. 0722.698.035. 422197

• **Dau în** chirie apartament 2 camere zona Piaţa Mihai Viteazul (P- ţa Mică), 0744.299.591. 425698

• **Dau în** chirie apartament 2 camere, zona Micălaca 300 şi pe termen lung. Informaţii telefon 0740.205.575 sau 0757.890.409. 431179

• **Dau în** chirie apartament 2- 3 camere mobilate (Intim- spital), 200- 250 Eur, 0726.289.694, 0722.606.527. 432821

• **Dau în** chirie apartament 3 camere de lux (Bulevard)+garaj, 450 Eur, 0722.606.527. 432956

• **Dau în** chirie apartament 2 camere, Micălaca, mobilat nou, 0722.289.694. 432959

• **Dau în** chirie casă singur pentru firme,birouri, locuinţă, grădină, 0257/ 210613. 432729

• **Dau în** chirie casă(Grădişte; P.Rareş), bun pentru birou, magazin, sediu firmă, 300 Eur, 0722.606.527. 432778

• **Doresc să** închiriez apartament 2- 3 camere sau garsonieră, 0723.308.286. 432678

• **Ofer spre** închiriat apartament 2 camere, mobilat, zona 6 Vânători, Bl. V3, 150 Euro, negociabil. Telefon 0742.609.048. 432654

• **Ofer spre** închiriere apartament 2 camere, bloc parter, nemobilat, Micălaca, complet contorizat, chirie 100 euro+ 200 euro garanţie. Telefon: 0720.869.613. 418223

• **Ofer spre** închiriere garsonieră în Timişoara, cartier studenţi. Tel. 0724.382.626. 425192

• **P.F. Închiriez** Ap.4 camere, complet utilat, contorizat, Vlaicu- Lebăda. Telefon 0770.680.179. 429529

• **Pensiune 3 ☆☆☆** oferă cazare pt. grupuri de minim 2 persoane, 20 lei/ZI persoana. ☎0751.866.774. 352642

• **Primesc în** chirie una sau două studente/eleve, bloc central, str. D.Bolintineanu, bl.18,☎0727.710.142, 0743.571.530. 429554

• **Primesc în** gazdă un băiat elev sau student în cameră cu baie separată,0357/ 414956, 0727.914.973. 432724

• **Primesc 2** tineri în gazdă, telefon: 0257/ 287.231. 409277

SPAŢII COM-ARAD

• **Închiriez hală-** depozit- producţie Micălaca 0,50 Euro/mp, 0721.704.558. 432725

• **Închiriez hale** 330- 1000mp în Parcul Industrial Uta.Telefon 0721.288.570. 429543

• **Închiriez scaun** coafură, mani/pedi cosmetică, frizerie la 60 Euro/lună.Telefon 0753.863.249. 432660

• **Închiriez spaţiu** comercial ultracentral. Tel. 0722.344.810. 412883

• **Închiriez spaţiu** comercial, 70 mp, stradă adiacentă bulevard, vad comercial, 0721.704.558. 432723

SCHIMB LOCUINŢE-ARAD

• **Schimb garsonieră** zona 300 cu apartament două camere.Telefon 0357/401316, 0729.849.434. 429626

AP.2 CAMERE-JUDEŢUL ARAD

• **Cumpăr apartament** 2 camere, în Arad, central, Gară, Kaufland. Telefon: 0745.090.420. 427254

OFERTE LOCURI DE MUNCĂ

• **Angajăm şoferi** transport internaţional marfă. Tel. 0257/228545. 432800

• **Angajăm bucătar-** ajutor bucătar, locaţie centrală. Tel. 0721.704.558. 432651

• **Angajăm bucătar,** ajutor bucătar, ospătar, barman, telefon: 0731.518.783, 0752.014.124. 427254

• **Angajăm colaborator** în medie 1 oră/zi cunoscător de limbă engleză şi germană în vederea corespondenţei cu clienţii externi. Telefon: 0257/276.130. 425977

• **Angajăm feliator** păine. Telefon: 0744.183.085. 434465

• **Angajăm operator** calculator contabilitate primară.Trimite- ţi C.V. Fax 0357/ 101384. 432730

• **Angajăm tâmplari** maşinişti şi montatori schelete. Telefon: 0744.185.053. 426197

• **Angajăm vânzătoare** cu experienţă magazin decoraţiuni interioare în centrul comercial Armonia, 0769.250.139. C.V. e- mail: dumbravamariana@yahoo.com 433063

• **Angajez şofer** B.C.E.D. pentru transport persoane. Telefon: 0744.785.514. 426013

• **Angajez şofer** categoria C+E cu autorizaţie ISCIR macara. 0744.577.050. 424646

• **Angajez şofer** la Fast- Food pt. livrări domiciliu.Telefon 0743.038.433. 424900

• **Angajez şoferi** cu experienţă pentru autobasculante 40 tone. Tel. 0726.369.191. 433939

• **Angajez bărmăniţă.** Informaţii telefon: 0722- 668- 018. 427086

• **Angajez barman(ă)** zona Vlaicu. Tel. 0745.102.375, 0257/274959. 432668

• **Angajez bucătăreasă** cu experienţă. Telefon 0745.778.584. 432652

• **Angajez femeie** pentru îngrijit vârstnici în Austria, cunoştinţe limba germană! 0744.558.025. 434443

• **Angajez lăcătuş- sudor** şi mulgător vaci. Telefon: 0728.310.735, 0727.305.133. 434461

• **Angajez manipulant** materiale de construcţii cu experienţă de stivuitorist.Telefon 0729.971.070. 429578

• **Angajez mecanic** auto- vulcanizator, tichete de masă, salar bun! Telefon: 0744.604.022. 426558

• **Angajez personal** pentru călcat şi croitorie. Informaţii: 0728.912.559. 429544

• **Angajez vânzătoare** cu experienţă pentru supermarket Vlaicu. Telefon 0728.327.688. 423640

• **Angajez vânzătoare** magazin bijuterii, central, 4 ore/zi. Telefon 0744.844.127. 432747

• **Angajez vânzătoare** pentru magazin alimentar. Experienţa constituie avantaj, 0748.114.710. 433076

• **Angajez zidar,** zugrav, muncitori necalificaţi, disponibili şi Duminica la lucru, 0744.126.128 423278

• **Angajez zidari,** zugravi, necalificaţi pentru construcţii. Telefon 0737.204.091. 432732

• **Angajez zidari,** zugravi, serioşi, experimentaţi, nu contează vârsta.Telefon 0745.645.221. 432966

• **Firmă distribuţie** materiale publicitare angajăm coordonator zonal, C.V.+ poză la info@quality- service.ro. 434463

• **Firma curatenie** angajam personal 500 RON NET, zilnic 08.00- 11.30, zona Galleria Mall. Telefon: 0770 119 322 425485

• **Hotel angajăm:** cofetar cu experienţă, cameriste, personal curăţenie. Telefon 0372.578.805. 424205

• **Restaurant angajăm** bucătar, pizzaiol şi ospătar. Salar atractiv. Tel. 0724.999.050. 432743

• **Restaurant angajez** barman- barmane. Telefon 0740.504.073, 0745.164.518. 431171

• **S.C. angajează** zugravi, faianţari, rigipsari şi dulgheri cu experienţă, 0721.242.476. 425273

• **Sală jocuri** angajează femeie de serviciu, operatoare jocuri, 0740.407.410, 0721.541.741. 432721

• **Societate comercială** angajează instalator sanitar. Tel. 0723.246.021. 424582

• **Societate comercială** angajăm şofer camion 20tone cu experienţă. ☎:0257/ 253.528. 433079

CERERI LOCURI DE MUNCĂ

• **Expert contabil** caut de lucru (timp partial), 0726.355.410, 0357/410823. 427293

PRESTĂRI SERVICII

• **A A** Acord garanţie repar maşini spălat automate, frigidere, piese originale, domiciliul clientului. Informaţii 0745.395.282, 0257/274600. 429538

• **A A** Acord Garanţie 2 ani reparaţii maşini spălat,0744.241.398, 0357/401569,0257/ 259146. 412452

• **Ana- Frig repară** frigidere, congelatoare la domiciliu, ☆garanţie 1 an! ☆ Informaţii 0257/210.420, 0745.967.198. 191899

• **Cursuri profesioniste** 200 lei/lună: ●masaj- reflexoterapie; ●manichiură- pedichiură; ●frizerie- coafură; Informaţii: ☎0724.442.686. 371935

• **Reparaţii frigidere** la domiciliu. Telefon 0724.530.137. 432754

CONSTRUCŢII

• **Acasă- acum balast,** nisip, sorturi, pământ, mraniţă, între 2- 18 mc, 0741.667.073. 432960

• **Balast, nisip,** sorturi, orice cantitate, duc molozul, factură, judeţ 0745.036.969, 0722.389.480. 218952

• **Vând lemne** foc esenţă tare, întregi şi tăiate. Telefon 0755.251.381. 412292

• **Vând lemne** foc tăiate, crăpate, esenţă tare. Tel. 0721.592.572. 412649

AUTO ROMÂNEŞTI

• **Vând Dacia** 1310 fabricaţie 1999, stare bună, 1.300 Eur, 0723.207.324. 433046

AUTO STRĂINE

• **Vând Mazda** Rx8 2005 lux, 10.000 euro sau schimb cu imobiliare (12.500 euro) telefon: 0755.746.544. 418444

• **Vând Mercedes** A 160- CDI, an 2002, 1700 cm2, consum 4,5- 5,5 l, clima, MP3, etc., 5.600 Eur/negociabil. Tel. 0721.905.105. 423967

• **Vând Opel** Vectra Volkswagen transport. Telefon 0731.347.875. 426017

• **Vând Renault** Simbol, an 2011, toate dotările, 2.000 km, 0744.427.876. 418740

• **Vând Volkswagen** Golf 1,6 benzină, an 2001, 125.000 km, 3.700 Euro, negociabil. Telefon 0757.952.223. 432741

• **Vând VW** Passat 1,9 TDI, fabricaţie 2002, ABS,ESP, climatronic,CD, unic proprietar. Preţ 5.600 Eur, 0740.120.741, 0722.706.535. 433734

PIESE DE SCHIMB-AUTO

• **Vând arcuri** şi foi arc pentru Camioane şi Autoutilitare.Telefon 0740.059.804. 388332

ELECTRONIC PLUS

• **Vând congelator** 4- 7 sertare- 350 Ron, ladă 250 l- 550 l- 400 Ron; presou Saeco profesional 400- 800 Ron; TV color 37- 80, garanţie 6- 12 luni, 0746.804.061. 415576

• **Vând frigider,** ladă frig, combină frig, maşină spălat automată.Telefon0257/ 210613. 432718

• **VÂND ieftin electrocasnice second, lăzi, combine, maşini spălat haine, vase, uscătoare, televizoare, anvelope, vitrine comerciale. Rate angajaţilor, pensionarilor vârstă- boală, ☎0769.005.400.** 8694

MOBIDOM

• **Vând mobilă** tineret cu canapea extensibilă şi birou, negociabil, 0742.359.091. 433049

PIERDERI

• **Am pierdut** motan birmanez, culoare maro, în Micălaca, zona Vaslui- Marginii, Tom, 6 ani. Oferim recompensă găsitorului. Telefon 0729.848.387. 431168

• **Pierdut Certificat** constatator nr. 35356/ 2009, S.C. Contrapunct S.R.L. Arad, B- dul Revoluţiei nr.70, corp C, bloc H12, ap. 9, 19063808, J02/1787/2006. Îl declar nul. 433072

• **S.C. Romvest** Impex S.R.L. pierdut certificat constatator nr. 50843/14.09.2005 emis de O.R.C. Arad, pentru punctul de lucru din Municipiul Arad, cartier Micălaca bl.304/D, et. P, ap. 33. Îl declar nul. 434479

• **S.C. Romvest** Impex S.R.L. pierdut certificat constatator nr. 50843/14.09.2005 emis de O.R.C. Arad, pentru punctul de lucru din Municipiul Arad, str. Poetului, nr. 91, Bl. A- 24, parter, ap. 13. Îl declar nul. 434479

• **S.C. Romvest** Impex S.R.L. pierdut certificat constatator nr. 988/03.06.2008 emis de O.R.C. Arad, pentru punctul de lucru din Municipiul Arad, Bd. Revoluţiei nr. 49- 53, conf. certificatului constatator 988/03.06.2004. Îl declar nul. 434479

LOCURI DE VECI

• **Vând 2** locuri de veci la Eternitatea. 0257/253.138. 418444

ANIMALE-PĂSĂRI DOMESTICE

• **Vând câţei** rasele Yorkshire Terrier, Tekel, preţ de criză! ☎0722.321.471. 418223

• **Vând câţei** Sharpei. Informaţii telefon 0740.243.533. 414372

• **Vând grăsuni,** Arad. Tel. 0257/235524, 0723.805.285. 425807

• **Vând iapă** de opt ani cu mânz, pentru muncă, 0722.961.946. 432728

• **Vând mânză** şargă cu coamă albă 2 ani, semigrea, 1000Euro negociabil Arad, 0722.139.078, 0257/280667. 419401

• **Vând porci** între 80- 110 kg, preţ la vedere. Telefon 0742.598.532. 418444

• **Vând pui** de carne, diferite mărimi, 0748.322.489. 292533

• **Vând vacă** cu lapte 15 l şi grăsuni 30- 40 kg bucata. Tel. 0747.460.610. 432980

• **Vând 2** vaci gestante, Bata. Tel. 0771.335.568. 419005

MAŞINI,UTILAJE,INSTALAŢII

• **Vând culegătoare** porumb ştiuleţi Zmay222, tractor 43 CP, Tel. 0743.075.231. 419590

AFACERI

• **Vând afacere** salon de înfrumuseţare în spaţiu închiriat 7.500 euro sau închiriez spaţiu dotat pentru salon de înfrumuseţare, 650 euro+cheltuieli, telefon: 0736.563.284. 434443

• **Vând gheretă** alimentară în funcţiune, central, vad comercial excepţional. 0724.046.575. 427254

• **Vând toate** acccesoriile pentru un salon de înfrumuseţare cu solar, coafor, manichiură- pedichiură, cosmetică, masaj. Preţ avantajos, 0743.596.037. 429621

ÎMPRUMUTURI FINANCIARE

• **Ofertă! Valută** rapid cu 2- 3% plata la final! Telefon: 0721.492.429. 415577

CITAŢII

• **Se citează** numitul Bartucz Iosif cu domiciliul în Arad, str. P- ţa Veche 3, în dosar 0154/55/2011, la Judecătoria Arad pentru data de 18.10.2011 în calitate de pârât. 432671

• **Se citează** pârâtul Bălan Ioan, domiciliul în Arad, str. Ineului, nr. 13, jud. Arad, dosar nr. 1632/55/2011, Judecătoria Arad, B- dul Vasile Milea, nr. 2- 4, sala 144, acţiune succesorală, termen 18.10.2011, ora 8,30. 432748

• **Se citează** pârâtul Lăcătuş Pavel domiciliat în loc. Şiria, str. V. Lucaciu, nr. 415, jud. Arad, la Judecătoria Arad în 18.10.2011, sala 145, ora 8,30, în litigiul cu SC Compania de Apă Arad în Dosar nr. 12010/55/2011 având obiect pretenţii (cu menţiunea citat interogatoriu). 432643

• **Se citează** toţi moştenitorii cu vocaţie succesorală a defunctului Nuţi Ioan, decedat la data de 19.08.2011, ultim domiciliu Chişineu- Criş, str.Ştefan cel Mare, nr.13, jud.Arad, la sediul secundar B.N. Toma- Cadariu din Şimand nr.417, jud.Arad, în data de 07.10.2011, ora 14. 432975

DIVERSE

• **Cumpăr argint,** nichel, cositor, cupru, alamă, aluminiu, inox, plumb, baterii, radiatoare, motoraşe, fier vechi, vaci, porci, 0741.134.368. 431199

• **Cumpăr argint,** nichel, cositor, cupru, alamă, aluminiu, inox, plumb, baterii, radiatoare, motoraşe, fier vechi, pene, vaci, 0748.912.117. 431200

• **Cumpăr obiecte** din argint şi pentru topit mobilă veche, tablouri, ceasuri, vederi şi altele. 0744.853.909. 434443

• **Cumpăr pene** vechi- noi, fier vechi, caroserii, preţ convenabil. ☎0745.983.893. 418223

• **Cumpăr pene** vechi, noi, cupru, alamă, fier, baterii, caroserii, preţ bun, 0741.689.068. 371899

• **Vând cazane** aramă pentru ţuică, toate mărimile. Telefon 0746.549.644. 432720

• **Vând chiuvetă** inox 100x60x15, combinat cu reşou 2 ochiuri, 0749.978.978. 429534

• **Vând teracotă** cu arzător Corizza şi sobă gătit vesta. 0745.990.492. 429554

• **Vând voucher** Dacia. Telefon: 0728.364.164. 427254

• **Vând 100** kg de miere de albine (producţie 2011), 0757.045.305. 429600

• **Vând 2** boilere, 1 bucată termotecă. Tel. 0731.347.873. 426010

• **Vând 2** uşi interioare, ţiglă, costum piele motociclist. 0726.193.412. 427254

Arad Business Park
str. Poetului nr. 1/C
• spaţii de birouri • hale producţie • hale depozitare

- NOU 1.000 mp birouri premium la cel mai bun pret
- Contact :

gabriel.nagy@abpmanager.ro
Telefon: 0724.232.202
www.aradbusinesspark.ro

SC ANGAJEAZA URGENT !
- CONDUCATORI AUTO PENTRU INTERNATIONAL.
- MECANICI AUTO CU EXPERIENTA
- DISPECERI AUTO CU EXPERIENTA
- SPALATORI AUTO.

- INFORMATII LA : 0744784492 .
(H-374768)

SC TECNOWIND EAST EUROPE SRL
angajeaza
Operator linie montaj hote bucatarie Informatii la nr. : 0757-110152 intre orele 08 -16
Operator departament mecanic Informatii la nr. : 0757-110151 intre orele 08 -16
Tel: 0257-211188 Fax: 0257-211189
(426295)

Firma Karpelle International
Angajăm
confecţionere calificate
cu experienţă şi persoană pentru croit.
Salariu motivant.
Detalii la telefon 0788435885 - Bianca Bahrin
(H-346066)

sc Lidia srl Arad
Angajează de urgenţă
CONFECŢIONERE cu experienţă în domeniul textil
la următoarele maşini: triplok; liniară; uberdek; butonieră
Informaţii: 0722139015; 0721389647; 0257250078
(395356)

SC TERMOROH IMPEX SRL
ANGAJEAZĂ INSTALATOR
Condiţii: Cunoştinţe în domeniu; studii medii; domiciliul în Arad
Se oferă: Salariu atractiv
CV-urile la magazinul din str. Calea Aurel Vlaicu nr.173. Bl. 6D, (vis-a-vis cu agenţia BCR Fortuna),
e-mail: ioan.sacmarean@termoroh.ro sau la nr. de fax: 0257 271 828
(433183)

Preluarea anunţurilor pentru următoarea zi se face până la ora 16.00, la ambele sedii, cu excepţia anunţurilor de deces, care se primesc până la ora 19.00, la sediul din Bd. Revoluţiei 81.

DECESE

Cu profundă tristeţe în suflete, consternaţi de cele petrecute, anunţăm că a încetat fulgerător din viaţă,
la vârsta de doar 45 de ani, iubitul nostru fiu, frate, cumnat, soţ şi tată
IOAN POPESCU.
Dumnezeu să-l ierte şi să-l odihnească în pace! Funeraliile vor avea loc Astăzi, 27 Septembrie 2011 ora 15.00, la Cimitirul Eternitatea.
Veşnic îndoliaţi, mama Lenuţa, sora Carmen şi cumnatul Gabriel

---

Cu inima zdrobită de durere/ Cu sufletul plin ochi, de-atâta amar şi jele/ Ai tăi copii, nepoţi şi-a ta soţie/ Anunţă o lume-ntreagă, ca să ştie: S-a stins un om de mare omenie. Bunul nostru tată, bunic şi soţ iubit,
GUI AUREL,
va fi înmormântat azi, la ora 13,00 de la Capela Cimitirului Aradul-Nou. Vă aşteptăm să plângem împreună.
Familiile Gui şi Brînduşe în veci nemângâiate

Cu durere în suflet anunţăm trecerea în nefiinţă a iubitului nostru tată
HAŢEGAN NUŢĂ.
Înmormântarea va avea loc astăzi, 27 septembrie 2011, ora 13:00, la cimitirul Eternitatea, capela Demian.
Fiii Nuţa şi Ioan cu familiile lor

Cu durere în suflet ne despărţim de fratele, cumnatul şi unchiul nostru
COMAN DAN RADU.
Înmormântarea va avea loc Azi, 27.09.2011, ora 15.00, de la Capela Cimitirului Grădişte.
Fam. îndoliate Vitali, Coman, Bejan şi Andrian

Cu profundă durere anunţăm încetarea din viaţă
la vârsta de 75 ani a celui care a fost soţ, tată, ginere şi bunic
HORNA ILIE.
Înmormântarea va avea loc astăzi, 27 septembrie 2011, ora 14:00, în loc. Beneşti.
Soţia Floare şi familia îndoliată

CONDOLEANŢE

Compasiune, un gând de mângâiere şi sincere condoleanţe îi transmitem Alexandrei Dugulescu în ceasul despărţirii de bunica ei dragă! Dumnezeu să o odihnească în pace!
Dirigintele şi clasa a V-a B a Colegiului Vasile Goldiş din Arad

---

Suntem alături în tristeţia şi imensa suferinţă a vecinei noastre, Elena Paul, care conduce astăzi pe ultimul drum pe iubitul să fiu
IOAN POPESCU.
Sincere condolenţe şi întreaga noastră compasiune!
Proprietarii din Blocul A8, Calea Aurel Vlaicu, Arad

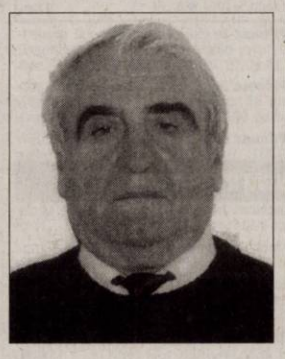

Tăticului nostru drag,
AUREL GUI.
Ai fost cel mai iubit, tătic din lume/ Ai fost un zeu în lumea asta rea,/ Acum când pleci tăticule la stele/ Ne este tare dor de dumneata./ M-ai învăţat să cânt,/ Să-mi placă versul/ Şi îmi citeai ades din Eminescu/ Îmi recitai din versurile sale,/ Iar eu, mă supăram, atât de tare!/ Pentru că el spunea aşa:/ „De rupi din codru-o rămurea/ Ce-i pasă codrului de ea?/ Ce-i pasă lumii-ntregi/ De moartea mea"/ Vreau azi, poetul să îl contrazic!/ Tăticule scump şi să-ţi zic,/Că „lumea-ntreagă" suntem noi/ Cei care te iubim, copiii tăi,/ Care te strigă-n disperare,/ Şi-ar vrea să-i certi!/ Şi-apoi să-i ierţi c-o-mbrăţişare/ Să nu mai spui că nu ne pasă/ Că mâine va fi gol, la noi în casă/ Dar tu să ştii că-n lipsa ta/ Numele tău, mereu, îl vom striga/ Tu crezi că ai plecat uşor,/ Dar nu ştii că murim de dor,/ Iar dorul, nu va înceta/ Cât pe pământ vom exista/ Copiii tăi, nevasta ta, nepoţii,/ Fraţii şi cumnaţii/ Şi toţi cei care astăzi au venit,/ Vom plânge şi vom suferi cumplit/ Că azi, un om de mare omenie/ Ne părăseşte şi se duce-n veşnicie./ Tăticule drag, te-am iubit, te iubim, te vom iubi mereu/ Şi fără tine va fi foarte greu.
Copiii tăi dragi Gabriela, Gabriel, Marian, Tamara, mămica noastră şi nepoţii Bianca şi Bogdan

---

Când se stinge o lumânare o aprinzi din nou, dar când se stinge o viaţă o plângi mereu. Aşa vom face şi noi iubitul nostru frate, cumnat şi unchi
GUI AUREL,
care ai lăsat un gol imens în sufletele noastre. Dumnezeu să te odihnească în pace!
Fratele Nicu cu soţia Elvira şi fiica Edwina

Un gând de mângâiere, compasiune şi sincere condoleanţe. Suntem alături de cumnata Cătiţa cu copiii, în aceste clipe de grea încercare pricinuite de plecarea spre veşnicie a celui care a fost soţ şi tată
GUI AUREL.
Dumnezeu să-i dea odihnă veşnică!
Fratele Gui Mihai cu soţia şi nepoatele Frunzuliţa cu familia şi Crenguţa cu familia

---

La trista despărţire de bunul nostru unchi
GUI AUREL
suntem alături de tuşa Catiţă şi verişorii noştri Gabriela şi Gabriel. Bunul Dumnezeu să-i dea lumină şi odihnă veşnică!
Nepoţii: Felicia, Cornel şi Tatiana Trif

Ai fost un sprijin în viaţa mea dar m-ai părăsit prea timpuriu fratele meu iubitor şi bun
AUREL GUI.
Dumnezeu să-ţi vegheze somnul!
În veci nemângâiată, sora Viorica Filac

Publicitate 0257-210.775

Tăticului nostru drag,
AUREL GUI.
Ai fost cel mai iubit, tătic din lume/ Ai fost un zeu în lumea asta rea,/ Acum când pleci tăticule la stele/ Ne este tare dor de dumneata./ M-ai învăţat să cânt,/ Să-mi placă versul/ Şi îmi citeai ades din Eminescu/ Îmi recitai din versurile sale,/ Iar eu, mă supăram, atât de tare!/ Pentru că el spunea aşa:/ „De rupi din codru-o rămurea/ Ce-i pasă codrului de ea?/ Ce-i pasă lumii-ntregi/ De moartea mea"/ Vreau azi, poetul să îl contrazic!/ Tăticule scump şi să-ţi zic,/Că „lumea-ntreagă" suntem noi/ Cei care te iubim, copiii tăi,/ Care te strigă-n disperare,/ Şi-ar vrea să-i certi!/ Şi-apoi să-i ierţi c-o-mbrăţişare/ Să nu mai spui că nu ne pasă/ Că mâine va fi gol, la noi în casă/ Dar tu să ştii că-n lipsa ta/ Numele tău, mereu, îl vom striga/ Tu crezi că ai plecat uşor,/ Dar nu ştii că murim de dor,/ Iar dorul, nu va înceta/ Cât pe pământ vom exista/ Copiii tăi, nevasta ta, nepoţii,/ Fraţii şi cumnaţii/ Şi toţi cei care astăzi au venit,/ Vom plânge şi vom suferi cumplit/ Că azi, un om de mare omenie/ Ne părăseşte şi se duce-n veşnicie./ Tăticule drag, te-am iubit, te iubim, te vom iubi mereu/ Şi fără tine va fi foarte greu.
Copiii tăi dragi Gabriela, Gabriel, Marian, Tamara, mămica noastră şi nepoţii Bianca şi Bogdan

---

Timpul nu va şterge niciodată din sufletele noastre chipul tău vesel şi iubit unchiule
GUI AUREL.
Nu te vom uita niciodată.
Nepoata Aluniţa şi Tuţu Unc

Lacrimile şi tristeţea din sufletele noastre vor rămâne mereu, dorul de tine va fi tot mai mare scumpul nostru frate, cumnat şi unchi
AUREL GUI.
Dumnezeu să-l vegheze şi să-i lumineze veşnicia!
Sora Lucreţia cu soţul Ionel şi fiica Emilia

Ai avut un suflet bun, o vorbă de mângâiere întotdeauna, unchiul nostru drag
AUREL GUI
de care ne despărţim cu multă durere. Fie-i ţărâna uşoară şi memoria binecuvântată!
Nepotul Alunel Filac cu familia

Te-ai stins ca o flacără sub privirea mea neputincioasă lăsând în urmă un gol, lacrimi şi durere scumpul meu frate
AUREL GUI.
Dumnezeu să-l aibă în paza Lui!
Sora Mărioara Păcurar

Suntem alături de naşul nostru şi familia sa acum când se desparte de tatăl său. Dumnezeu să-l odihnească în pace!
Condoleanţe din partea finilor Nicu, Simona, Nicoleta cu familiile lor

---

Un suflet bun s-a ridicat la cer şi a lăsat multă durere în sufletele noastre. Nu te vom uita niciodată unchiul nostru drag
GUI AUREL.
Nepoţii Denisa şi Flavius Alb

Anunţurile de deces se publică GRATUIT!

Suntem alături de familia Novac în imensa durere pricinuită de trecerea în nefiinţă prea devreme a celui care a fost

NOVAC ZORAN.

Dumnezeu să-l odihnească!

Fam. Crasovan, Marian şi David

O inimă a încetat să mai bată, un suflet nobil s-a ridicat la Cer şi pleacă departe de noi dar mai aproape de Dumnezeu. Un omagiu, o lacrimă şi o floare pentru cel care a fost prietenul şi colegul nostru de liceu

NOVAC ZORAN.

Colegii de Liceu Promoţia 1989

Sincere condoleanţe familiei la trecerea în eternitate a celui care a fost

NOVAC ZORAN NICOLAE.

Dumnezeu să-l odihnească în pace!

S.C. Mase S.R.L. Arad

Suntem alături de familia îndurerată la trecerea în nefiinţă a colaboratorului nostru

NOVAC ZORAN NICOLAE.

Colectivul S.C. Lasimed S.A. Arad

Suntem îndureraţi de trecerea fulgerătoare în nefiinţă a bunului nostru colaborator

NOVAC ZORAN NICOLAE

şi transmitem familiei sincere condoleanţe.

Colectivul Centrului de Transfuzie Sânge Arad

Suntem îndureraţi de familia îndoliată în clipele grele pricinuite de moartea celui care a fost

Ing. BOTA HORIA.

Dumnezeu să-l odihnească în pace! Sincere condoleanţe familiei.

Rusan Elena, Moldovan Ioana, Felix şi Tudor din S.U.A.

Suntem alături de colega noastră Codruţa Stoica în marea durere pricinuită de decesul tatălui,

ing. diplomat HOREA BOTA.

Sincere condoleanţe!

Colectivul Facultăţii de Ştiinţe Exacte a Universităţii „Aurel Vlaicu" Arad

Cu inimile îndoliate, cu sufletele cernite ne luăm rămas-bun de la cel care a fost iubitul nostru tată

HORNA ILIE.

Dumnezeu să-l odihnească în pace! Te vom plânge mereu!

Fiica Letiţia, ginerele Vasile şi nepoata Andreia

O rugăciune către Dumnezeu, o lumânare aprinsă şi gânduri pioase în ceasul despărţirii de cel care a fost dragul nostru tată, socru şi bunic

HORNA ILIE.

Dumnezeu să te odihnească în pace! Te vom plânge mereu!

Fiica Florica, ginerele Ghiţă şi nepoţii Răzvan şi Daiana

Sincere condoleanţe cumnatei şi fratelui nostru la durerea pricinuită de decesul tatălui

HORNA ILIE.

Cuscrii din Arad, familiile Cromnan, Jude, Costea şi Cuci

Suntem alături de colega noastră Dora Haţegan în momentele grele pricinuite de decesul tatălui socru

HAŢEGAN NUŢĂ.

Dumnezeu să-l odihnească! Sincere condoleanţe familiei îndoliate!

Colegii de la Inspectoratul Şcolar al Judeţului Arad

Suntem alături de familia Haţegan Ioan la trecerea în lumea celor drepţi a tatălui şi transmitem sincere condoleanţe. Dumnezeu să-l ierte!

Fam. Huţiu Joiţa

Cu toată compasiunea suntem alături de familia Haţegan Ioan şi regretăm profund decesul tatălui drag. Dumnezeu să-i dea odihnă veşnică!

Fam. Anca Ioan Mihail

Suntem cu gândul alături de familia Haţegan Ioan într-un moment trist din viaţă pricinuit de pierderea tatălui. Sincere condoleanţe!

Colegii de la S.C. Def S.R.L.

Suntem alături de colegul nostru Flavius Haţegan în marea durere pricinuită de decesul bunicului

NUŢĂ HAŢEGAN.

Sincere condoleanţe. Dumnezeu să-l odihnească în pace!

Din partea colectivului S.C. Cotta Internaţional S.R.L.

Suntem alături de şefa noastră Petruţa Gheorghina şi familia ei, în grelele momente pricinuite de moartea mamei respectiv soacrei sale. Dumnezeu să o odihnească în pace!

Colectivul de la Farmacia Tilia Farm Sâmbăteni. Familia Ardelean, familia Covaci

Regretăm profund plecarea în veşnicie mult prea devreme a prietenei noastre

MICŞA MĂRIOARA.

Dumnezeu s-o odihnească în pace! Condoleanţe familiei îndoliate.

Familia Marandiuc

Vecinii din Bl Z12 suntem alături de doamna Dorina Tămaş în aceste momente grele cauzate de pierderea soţului şi-i transmitem sincere condoleanţe!

Suntem alături de prietenii noştri Aurica şi Antonio la decesul fratelui şi cumnatului

COMAN DAN RADU.

Fam. Berar Doru şi Denisia

Anunţurile de deces se publică GRATUIT!

Familia Grăpan transmite sincere condoleanţe familiei Tămaş Dorina.

COMEMORĂRI

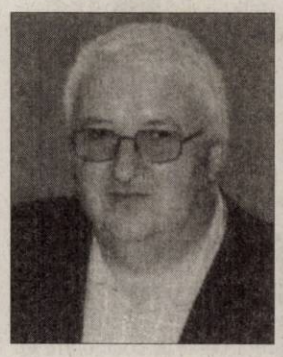

Azi când trandafirul vieţii tale trebuia să-şi deschidă pentru a 51-oară petalele dragul nostru

MARINEL CIURDAR,

iar noi să-ţi urăm un călduros La Mulţi Ani, cu inimile frânte de durerea despărţirii prea timpurie stăm strânşi în jurul mormântului tău şi cu lacrimile noastre îţi udăm florile de pe el. Te plângem şi nu te vom uita până ne-om revedea în veşnicie.

Soţia Ileana Ciurdar, copii Emanuel, Emanuela, Bianca şi Cosmin, şi părinţii: Constantin şi Sofia Ciurdar

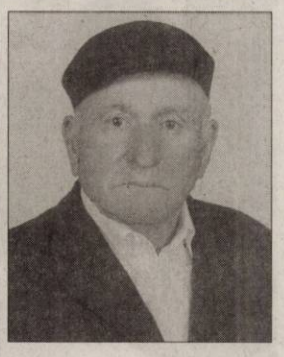

Deşi timpul trece ochii ne sunt plini de lacrimi, inimile ne sunt zdrobite de durere şi priviri care te caută mereu de când ai plecat de lângă noi în urmă cu 2 ani scumpul nostru soţ şi tată

NĂDĂBAN IOAN PRECUP,

din Socodor.

De acasă când ai plecat/ Durere-n suflet ne-ai lăsat/ Ne-ai lăsat fără ajutor/Şi plângem mult de al tău dor/Ne-ai lăsat singuri/Şi plângem neîncetat/Nu am vrut să pleci de lângă noi/Să treci în nefiinţă/Am vrea să vii iar înapoi/Dar nu e cu putinţă/Ne lipseşti enorm/Ne este dor de tine, dar trăim cu speranţa revederii acolo Sus. Dumnezeu să-ţi dea odihnă, linişte, pace şi viaţă veşnică în Împărăţia cerului suflet bun şi blând!

Veşnic îndureraţi şi nemângâiaţi soţia şi copiii

Azi se împlinesc 6 săptămâni de când a trecut în nefiinţă mama şi bunica noastră

HĂDEAN FLORICA,

din Pâncota.

Ce trist e-atunci când mama nu-i/Pustie-i casa orişicui/E atât de gol şi atât de trist/Când mama apare doar în vis. În faţa noastră tu te-ai stins/ N-am putut să te salvăm, dar noi în suflet te păstrăm. Dumnezeu s-o odihnească în pace!

Te plâng fiicele Lena şi Mona cu nepoţii Răzvan şi Bogdan

Cu ochii plini de lacrimi şi o mare durere în suflet amintim că au trecut 2 ani de când a plecat dintre noi cea care a fost soţie şi mamă

CHIRILĂ FLORIŢA

(Târnova).

Mereu îţi vom simţi lipsa! Dumnezeu să te odihnească în pace!

Soţul Petru, copiii Ioan şi Lucia

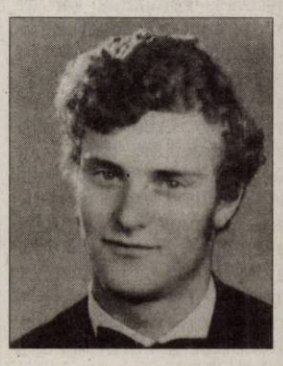

O rugăciune, o lumânare aprinsă şi multe lacrimi la împlinirea unui an de la trecerea în nefiinţă a scumpului nostru frate, cumnat, unchi

DLOUHY CAROL (CALI).

Dumnezeu să-l odihnească în pace!

Surorile Maria, Ana, Aurica, cumnatul Marcel, nepoţii şi strănepoţii

Asterix FOTO: FAN

Şi-a desemnat succesorul

PARIS. Albert Uderzo (84 ani), care a creat în colaborare cu René Goscinny personajele din volumele de benzi desenate din seria „Astérix le Gaulois", şi-a desemnat, ieri, succesorul şi a vorbit despre lansarea unui nou volum, la sfârşitul anului 2012.„Mi-am dat seama că personajul Astérix aparţine atât autorilor săi, cât şi cititorilor", a declarat Uderzo, cu ocazia unei ceremonii ce a fost organizată la Paris de editura cu care colaborează, pentru a sărbători depăşirea pragului de 350 de milioane de volume vândute în lume.

Întrebat de jurnaliştii postului radiofonic RTL în legătură cu numele succesorului său, Albert Uderzo a rămas evaziv: „Acest desenator este unul care ne-a urmărit foarte mult timp în cadrul studioului pe care noi l-am creat". Asterix a debutat în revista Pilote din 29 octombrie 1959.

SURSA: MEDIAFAX

Despre capriciile Angelei Gheorghiu

LONDRA. Soprana română Angela Gheorghiu a vorbit despre dificultăţile sale maritale cu Roberto Alagna, în prezent depăşite, regretând despărţirea de acesta, se arată într-un interviu publicat în ediţia de duminică a The Daily Telegraph, care menţionează viaţa privată volatilă şi capriciile cântăreţei de operă. Soprana a întârziat doar 25 de ore la interviul programat, ceea ce este destul de bine pentru cea mai faimoasă divă a lumii, comentează publicaţia. Deşi lăudată pentru vocea sa mătăsoasă, Gheorghiu este totodată notorie pentru anulările de spectacole, pentru dezamăgirea publicului şi pentru că i-a făcut pe directorii muzicali de la Scala din Milano şi de la Metropolitan '"să îşi smulgă părul din cap"' din cauza capriciilor sale. Viaţa sa privată este la fel de volatilă. Căsătoria lui Gheorghiu cu tenorul italian franco-sicilian Roberto Alagna a fost o întâlnire de suflete pereche, însă la un moment dat a intervenit divorţul, iar Royal Opera House a trebuit să le menţină programele separate. Acum însă, totul e „lapte şi miere" din nou. Originea sa românească şi insistenţa sa de a nu permite niciodată ca lumina directă a soarelui să-i atingă pielea de fildeş i-au adus porecla de „Draculette". Se împlinesc 20 de ani de când Gheorghiu şi-a facut debutul la Opera House. Soprana a sosit la Londra la vârsta de 26 de ani.

Angela Gheorghiu FOTO: EPA

SURSA: AGERPRES

LA EXPOZIŢIE
O pisică orientală cu păr scurt stă pe umărul stăpânului ei, prezenţi la expoziţia de câini şi pisici de la Minsk, în Belarus.

FOTO: EPA

O cursă în lenjeria intimă

WASHINGTON. Mii de persoane îmbrăcate numai în lenjeria intimă au alergat prin Salt Lake City pentru a protesta împotriva a ceea ce au numit ei legile „mărginite" ale statului Utah. Organizatorul „Undie Run", Nate Porter, a declarat că scopul evenimentului de sâmbătă este organizarea populaţiei frustrate de natura conservatoare a politicii statului. Nuditatea a fost interzisă de organizatori, aşa că participanţii au venit la protest în sutiene şi chiloţi de dantelă, costume de baie sau boxeri, unii afişând mesaje de sprijin pentru diverse cauze, precum căsătoria homosexuală. Salt Lake City este capitala Bisericii mormone.

SURSA: AGERPRES

RALUCA
S-a născut în zodia Capricorn.

Elton John FOTO: EPA

Produce un film autobiografic

LONDRA. Elton John va fi producătorul unui film autobiografic. El a anunţat că filmul va fi „hiper-vizual" şi nu linear, scrie publicaţia Voicі. Ideea a încolţit în mintea cântăreţului acum câţiva ani şi acum s-a hotărât să o materializeze. Cu ajutorul iubitului său, David Furnish, Elton John va produce filmul la Rocket Piecures, compania lor de producţie. Scenaristul nu va fi nimeni altul decât cel care a scris „Billy Elliot" : Lee Hall. În filmul intitulat „Rocketman" este vorba despre viaţa lui Elton John, dar nu aşa cum s-ar putea crede. „Va fi cu totul deosebit de celelalte filme", spune cântăreţul în Deadline. Povestea va fi spusă nelinear şi „hiper-vizual". Rămâne de văzut cine va fi actorul care-l va interpreta pe Elton John (sau va fi char el?), încheie Voici.

SURSA. AGERPRES

Circul de la Hollywood

Cirque du Soleil a început o serie de spectacole la Hollywood, un amestec de circ şi music-hall.

LOS ANGELES. Compania Cirque du Soleil din Quebec a început oficial duminică, la Hollywood, o serie de spectacole, în cadrul unui contract pe zece ani, cu „Iris". Este un spectacol-omagiu la adresa celei de-a şaptea arte, semnate de regizorul şi coregraful francez Philippe Decoufle.

Prezentat la Kodak Theatre, sala care găzduieşte anual gala Oscarurilor, spectacolul a fost interpretat în premieră mondială duminică seară, cu fastul de rigoare - covor roşu şi sărbătoare în aer liber pe Hollywood Boulevard, închis în mod excepţional pentru această ocazie. Fidel reputaţiei sale, create prin zeci de spectacole în lumea întreagă, Cirque du Soleil oferă cu „Iris" un amestec seducător de circ şi music-hall, cu o grijă pentru detalii şi o perfecţiune tehnică remarcabile. Construit în jurul iubirii dintre „Buster şi Scarlett", spectacolul este o succesiune de tablouri care se constituie într-un omagiu adus cinematografului.

Compania Cirque du Soleil FOTO: EPA

Spectacolul a fost realizat în trei ani - un an mai mult decât s-a prevăzut, prelungirea datorându-se în special problemelor tehnice puse de Kodak Theatre. Sala cu 3.500 de locuri a fost creată atât ca platou de televiziune, cât şi ca sală de spectacole. A fost nevoie să se se creeze sub scenă locuri pentru ascensoarele de decoruri şi să se reducă spaţiul destinat unei parcări pentru noi săli de repetiţii. Costurile s-au ridicat la 100 milioane de dolari.

A rezistat patru zile în deşert

LONDRA. Un bărbat a reuşit să supravieţuiască patru zile prin deşertul Utah după ce şi-a rupt piciorul într-o expediţie solitară de alpinism, într-un caz similar celui din filmul „127 ore", în care un bărbat şi-a tăiat braţul pentru a se salva, după ce a fost prins sub un bolovan în acelaşi canion. Patrulele de la Canyonlands National Park l-au găsit pe Amos Wayne Richards (64 ani) din Concord, la patru zile după ce acesta a căzut 3 metri în Canionul Little Blue John în 8 septembrie. Richards şi-a mai şi dislocat umărul, dar a fost capabil să-l pună la loc. Fără semnal la mobil şi cu doar 2 batoane de proteină drept hrană, Richards şi-a început drumul spre locul unde avea parcată maşina, folosind un GPS, târându-se 8 kilometri.

SURSA: AGERPRES

Un nou LP cu Peter Gabriel

LONDRA. La capătul unui turneu de vară prin America de Nord care i-a adus poate cele mai bune critici din întreaga carieră, celebrul solist britanic Peter Gabriel se pregăteşte şi pentru lansarea de la 11 octombrie a unui nou album de studiou, „New Blood", ce va fi distribuit de studiourile EMI. Acest nou LP va oferi o serie de piese vechi ale solistului britanic, reorchestrate şi înregistrate live alături de New Blood Orchestra. Albumul „New Blood" va fi disponibil atât în format CD sau va putea fi descărcat de pe internet de la magazinele online. În octombrie va fi lansată şi o ediţie specială, de două CD-uri.

SURSA. AGERPRES

Peter Gabriel FOTO: FAN

Învingător la festivalul de film de la San Sebastian

LONDRA. Lungmetrajul spaniol „Los pasos dobles", turnat în Mali şi inspirat de opera unui pictor francez, a premiul pentru cel mai bun film - Concha de Oro/ Scoica de Aur - la Festivalul Internaţional de Film de la San Sebastian, informează bbc.co.uk.

Regizat de cineastul catalan Isaki Lacuesta, „Los pasos dobles" reprezintă un portret cinematografic al lui Miquel Barcelo, unul dintre cei mai renumiţi artişti spanioli contemporani, dar şi un omagiu adus lui Francois Augieras, un pictor francez care şi-a petrecut cea mai mare parte din viaţă lucrând în Mali.

Isaki Lacuesta FOTO: FAN

Actriţa franceză Julie Delpy a fost recompensată cu premiul special al juriului pentru rolul ei din „Le Skylab", o comedie nostalgică inspirată de copilăria ei. Actriţa americană Glenn Close a primit premiul Donostia pentru întreaga activitate.

FONDAT 1989, APARE LA ARAD, TEL. 0257/281.802, E-MAIL: REDACTIA.JURNALARADEAN@INFORMMEDIA.RO; PUBLICITATE.JURNALARADEAN@INFORMMEDIA.RO

Kaitlin Sowinski, un câştig pentru ICIM
PAGINA 9

JURNAL ARĂDEAN

Schimbări de decor cu costuri reduse
PAGINA 11

MIERCURI
28 SEPTEMBRIE 2011
ANUL XXIII, NR. 6411
16 PAGINI - 1,2 LEI

26° Temperaturile se vor situa între 11 şi 26 grade. Vântul va sufla cu 18 km/h.

DIMINEAŢA | AMIAZA | SEARA

Anvelope de iarnă, obligatoriu FOTO: JA

Amenzi pentru anvelope

ARAD. Anvelopele de iarnă vor fi obligatorii. Şoferii care nu respectă acest lucru se vor alege cu amendă care este prevăzută în clasa a IV-a de sancţiuni (de la 9 la 20 puncte-amendă, respectiv între 603 şi 1.340 de lei), iar sancţiunea contravenţională este însoţită şi de măsura reţinerii certificatului de înmatriculare. /P.8

Pensionarii, două baluri în trei zile

ARAD. Liga Judeţeană a Pensionarilor din Arad organizează, vineri, tradiţionalul bal, prilejuit de sărbătorirea Zilei Internaţionale a Persoanelor Vârstnice. Evenimentul va fi marcat şi duminică, de data aceasta la scară mai mare. /P.5

Măiestrie artistică FOTO: FAN

Laureaţi la „Ars Fotografica"

ARAD. 79 de autori cu 625 fotografii (362 la tema liberă, 263 la tema contralumină) au participat la Salonul Naţional de Fotografie „Ars Fotografica", organizat de Foto Club Arad. Juriul a stabilit premiile celor două secţiuni. /P.12

PUTERE

Topul celor mai puternice femei din lume-ntreagă.

	locul
Michelle Obama	1
Angela Merkel	4
Lady Gaga	7
Oprah Winfrey	3
Hillary Clinton	5
Gail Kelly	8

sursa: Forbes

Grafica: Jurnal arădean

9 771220 748034 11199

Clocoteşte zona industrială

Peste 150 de salariaţi din cadrul sindicatului Nemira au oprit lucrul pentru două ore.

ARAD. Nemulţumiţi de salarii şi cu răbdarea ajunsă la limite, angajaţii unei companii din zona industrială Vest Arad au ieşit ieri în faţa fabricii, oprind lucrul pentru două ore. Greva de avertisment este ultimul pas făcut de sindicalişti înainte de declanşarea grevei generale, care ar trebui să se desfăşoare, conform programului de proteste, vineri.

Conflictul dintre conducerea companiei şi sindicalişti a izbucnit încă din luna martie, atunci când au început negocierile pentru semnarea unui nou contract colectiv. Practic, Sindicatul Nemira este afliat unei confederaţii naţionale, iar conform Codului Muncii în stabilirea contractului colectiv se vor avea în vedere prevederile din contractul pe ramură.

„Conducerea companiei refuză să recunoască afilierea noastră la patronat şi astfel nu vor să ne acorde anumite drepturi salariale. Noi nu am cerut decât o sută de lei majorare la salariul de încadrare, însă această majorare să fie aplicată tuturor, nu doar unora sau altora. Dacă suntem sindicat luptăm pentru toţi angajaţii, nu doar pentru membrii de sindicat", a explicat liderul sindicatului, Samir Nedelea.

La acţiunea de protest au luat parte şi reprezentanţi ai Cartel Alfa Arad, în frunte cu liderul confederaţiei arădene - Ilie Don. Mai mult, din declaraţiile liderului de sindicat Nedelea se pare că protestul beneficiază şi de sprijinul confederaţiilor naţionale. /P.6

ÎMBRÂNCELI LA TRIBUNAL

Ucrainenii continuă protestele pro Timoşenko

Adevărate lupte de stradă s-au dat, ieri, între simpatizanţii fostului prim ministru ucrainean Iulia Timoşenko şi forţele de ordine, în apropierea Tribunalului din Kiev. Susţinătorii lui Timoşenko continuă protestele împotriva deciziei Tribunalului din 5 august de a o aresta pe Iulia Timoşenko. /P.7

FOTO: EPA

Merge cu executorul peste fermieri

Primarul din Şicula ameninţă că îi va executa silit pe cei care nu şi-au plătit chiria pentru păşune.

ŞICULA. Fermierii din Şicula, care au luat în chirie păşunea comunală, se află în vizorul administraţiei locale. Aurel Radiţa, primarul localităţii, ameninţă că va merge cu executorul judecătoresc pentru a recupera datoriile de la fermieri. „În anul 2009 au fost semnate mai multe contracte de închiriere a păşunii pentru o perioadă de trei ani, până în 2012. O parte dintre cei care au luat în arendă terenul cu pricina au uitat, însă, să plătească şi chiria", ne-a semnalat Radiţa. Acesta spune că a parcurs toate etapele legale pentru a recupera banii, dar fără niciun rost. „Am tot încercat pe cale amiabilă, dar nu am avut niciun rezultat. A mai rămas o singură soluţie: executarea silită. Am luat deja legătura cu un executor şi urmează ca, în cel mai scurt timp, să luăm măsurile ce se impun", mai spune primarul. Suma care trebuie încasată nu este una foarte mare, dar destul de importantă pentru o comună atât de mică precum este Şicula. /P.3

ÎNCEPE FESTIVALUL

În perioada 9-16 octombrie va avea loc la Arad a XVIII-a ediţie a Festivalului Internaţional de Teatru Clasic. Spectacole proaspete de pe marile scene teatrale ale ţării, spectacole experiment dar şi multă mişcare, dans şi muzică pentru cei care vor fi, seară de seară, la Festival. Unul din spectacolele cu greutate, regizat de Alexandru Dabija, este cel al Teatrului de Comedie Bucureşti, „O scrisoare pierdută". /P.12

FOTO: FAN

Locuri de muncă FOTO: JA

Sute de locuri de muncă disponibile

ARAD. Angajatorii caută muncitori! Peste trei sute de locuri de muncă sunt disponibile arădenilor care ar dori să se încadreze în muncă în această perioadă. Cele mai multe slujbe au fost raportate în municipiul Arad, iar marea majoritate presupun un contract pe perioadă nedeterminată. /P.6

O victorie plătită mult prea scump

ARAD. Trei ani prin tribunale, 13 procese, o grămadă de bani cheltuiţi, un consum nervos până la epuizare, acestea sunt doar câteva date din bilanţul făcut de Colegiul Naţional „Vasile Goldiş" la finalul proceselor cu celebrul dascăl Nuţica Crăciun, profesor de limba română. /P.8

Prădaţi în propriile locuinţe

ARAD. Infractori care se pretind prestatori de servicii ai anumitor furnizori din Arad, reuşesc să înşele vigilenţa arădenilor profitând de naivitatea ori bunăvoinţa acestora pentru a intra în case şi a-i prăda. Poliţia a demarat în decursul acestui an acţiuni cu caracter preventiv. /P.3

Dorin Stana FOTO: L.S.

Nebunie la bilete, încă din prima zi

ARAD. Cei care doresc un bilet la meciul dintre UTA şi „Poli" Timişoara, de vineri seara, trebuie să se grăbească, deoarece ieri, în prima zi în care s-au vândut tichete, a fost nebunie. Dorin Stana a spus că nu vor mai fi bilete în ziua jocului, dacă se continuă în acelaşi ritm. /P.9

e-mail: info@universulverde.ro;
www.universulverde.ro
Arad, Str. Pădurii nr. 24, (Piaţa Obor),
Tel: 0257 270 090, 0357 408 344,
Fax: 0357 408 345

SC UNIVERSUL VERDE SRL

- Realizăm şi întreţinem spaţii verzi
- Montăm gazon rulat
- Realizăm sisteme de irigaţie
- Punem la dispoziţie toată gama de arbori şi arbuşti ornamentali

(H-940034)

REMEMBER: 28 SEPTEMBRIE

1934 S-a născut Brigitte Bardot, actriţă franceză

1939 S-a născut Sorin Gheorghiu, actor român de teatru şi film (d. 2008)

1966 A murit André Breton, poet francez (n. 1896)

1967 S-a născut Lucian Pavel, actor român

1970 A murit John Roderigo Dos Passos, scriitor american (n. 1896)

1972 S-a născut **Gwyneth Paltrow,** actriţă americană

1978 A murit Papa Ioan Paul I (n. 1912)

1979 S-a născut Brandon Cole „Bam" Margera, star de televiziune american

Gwyneth Paltrow

1987 S-a născut Hilary Duff, actriţă si cântareaţă americană

2000 În Danemarca, un procent de 53,2% refuză aderarea la euro

2006 A murit Virgil Ierunca, critic literar, publicist şi poet român (n. 1920)

AU PLECAT DINTRE NOI

Bogdan Stoiu Constantin (1953), Ilieş Alexandru (1944), Popescu Ioan (1966), Graure Angelica Camelia (1969), Sipos Maria (1930), Cismas Monica Daiana (2000), Drăgoiu Magdalena (1942), Vlad Gheorghe (1949), Suciu Ana (1929), Veliciu Maria (1930), Boros Ilona (1941).

TELEFOANE UTILE

☎ INFORMATII TELEFONICE: 118.932; ☎ROBOT: 1958; ☎APEL UNIC DE URGENTA (SALVARE, POLITIE, Pompieri): 112; ☎PRIMARIA MUNICIPIULUI ARAD: Program de relatii cu publicul (camera 5) luni-vineri între orele 8-20. Tel.: 0257/284.744; tel. centrala: 0257/281.850; ☎S.C. E.ON GAZ ROMÂNIA - Sucursala Arad - Dispecerat si interventie telefon:0357/403.321; ☎DERANJAMENTE CURENT ELECTRIC: 0257/929; ☎INFORMATII CFR: 0257/231.777; ☎PROTECTIA CONSUMATORULUI: B-dul Revolutiei, nr. 50. Telefon: 0257/257.049; ☎GOSPODARIREA COMUNALA ARAD S.A.: 0257/270.352; 0729-009.033; 0257/270.352; ☎POLITIA DE FRONTIERA: 1959; ☎SC CET (Dispecerat şi intervenţie termoficare): 0357/412.244; 0257/ 231.367; 0357/412.233; ☎POLIŢIA LOCALĂ: 0257/939; ☎PROTECŢIA ANIMALELOR: 0357/421204, 0766-581545.

SUDOKU

REGULI: În fiecare bloc sunt câteva cifre între 1 şi 9, stabilite dinainte. Acestea trebuie completate cu cifrele lipsă, în aşa fel încât fiecare număr să figureze o singură dată. De asemenea, cifrele de la 1 la 9 trebuie să figureze o singură dată atât pe rândurile orizontale cât şi pe coloanele verticale ale celor nouă blocuri luate împreună.

ÎNCEPĂTORI

4								1
	8	5	3					
1	3			2			8	
	7				8			3
		9		3		7	2	
			9		2	4		8
				5	3	8		
		2		8			5	
7			1		9			4

AVANSAŢI

	9		1			5	2	
5				4		1		8
2				5				
	1	4			3		6	
				6				
	6		8			4	7	
				8				3
6		7		1				9
	2	3			7		5	

Soluţiile jocurilor din numărul precedent:

ÎNCEPĂTORI

9	3	8	4	7	2	1	5	6
7	4	2	1	6	5	8	9	3
6	1	5	9	3	8	2	4	7
3	5	6	2	9	4	7	8	1
4	9	7	8	1	6	5	3	2
2	8	1	7	5	3	9	6	4
8	6	9	3	2	1	4	7	5
1	7	3	5	4	9	6	2	8
5	2	4	6	8	7	3	1	9

AVANSAŢI

	9		1			5	2	
5				4		1		8
2				5				
	1	4			3		6	
				6				
	6		8			4	7	
				8				3
6		7		1				9
	2	3			7		5	

UNDE MERGEM în Arad

CINEMA

DACIA

- **Pinguinii domnului Popper** (SUA), orele 14:00, 17:00, 20:00

CINEMA CITY

- **A naibii dragoste,** orele 15:10, 17:30, 20:00, 22:20
- **Columbiana,** orele 17:00, 21:20
- **Conan** 3D, ora 19:30
- **Cowboys & Extratereştri,** ora 15:50
- **Cursa,** orele 13:15, 15:20, 17:30, 19:40, 21:50
- **Dacă aş fi...tu?,** orele 13:50, 18:20
- **Final Destination 5** – 3D, orele 14:40, 16:50, 18:50, 20:50
- **Johnny English... se întoarce,** orele 13:40, 15:50, 18:00, 20:10, 22:30
- **Maşini 2** – 3D, ora 15:00
- **Miezul nopţii în Paris,** orele 14:50, 19:10
- **Noapte de groază** 3D, ora 21:30
- **Oare cum o reuşi?,** orele 16:10, 20:40, 22:40
- **Planeta maimuţelor: Invazia,** ora 21:50
- **Prietenie cu folos,** orele 13:40, 18:10, 20:20, 22:30
- **Răpirea,** orele 14:30, 16:40, 19:00, 21:10
- **Strumpfii** 3D – dublat, orele 13:10, 15:15, 17:20
- **Strumpfii** 3D – subtitrat, orele 17:10, 19:20

EXPOZIŢII

COMPLEXUL MUZEAL ARAD (Palatul Cultural, Piaţa G. Enescu 1): **Expoziţie de reptile vii,** deschisă în cadrul Secţiei Ştiinţele Naturii (orele 9-17)

MUZEUL DE ARTĂ ARAD (str. Gh. Popa 2-4, et. II - Sala Ovidiu Maitec): **Expoziţia „Taberei de caligrafie şi de ilustraţie de carte" de la Bata** (vernisaj, astăzi 27 septembrie, la ora 17)

SĂNĂTATE

- **CABINET GINECOLOGIC:** Cabinet ginecologic Arad, B-dul Decebal 11 (lângă Hotel Aradul), chiuretaj medicamentos, eco 4 D, test PAP.TEL: 0770823850, 0723643581

PIEŢE, TÂRGURI

Astăzi este zi de piaţă la Păncota, Beliu, Buteni, Şiclău, Macea, Vânători, Pecica, Şiria şi zi de târg la Beliu şi Buteni.

Mâine, joi, este zi de târg săptămânal la Curtici, Sebiş, Cermei, Săvârşin, Seçusigiu, Zerind.

HOROSCOP

BERBECUL (III.21.-IV.20.)
Un membru mai în vârstă al familiei nu îşi respectă o promisiune în legătură cu o sumă de bani. Nu vă grăbiţi să îi faceţi reproşuri! S-ar putea să aibă motive obiective.

TAURUL (IV.21.-V.20.)
Pe plan profesional, eforturile susţinute din perioada precedentă încep să dea roade. Din cauza atmosferei tensionate, relaţiile cu cei din jur pot avea de suferit. Vă sfătuim să amânaţi întâlnirile cu prietenii.

GEMENII (V.21.-VI.21.)
Partenerul de viaţă vă face reproşuri neîntemeiate. Vă sfătuim să vă păstraţi calmul şi să evitaţi o confruntare. Ar fi bine să acordaţi mai multă atenţie familiei.

RACUL (VI.22.-VII.22.)
S-ar putea să fiţi implicat într-un scandal la locul de muncă din cauza bârfelor unei femei mai în vârstă. Nu răspundeţi la provocări! În scurt timp, situaţia se va lămuri.

LEUL (VII.23.-VIII.23.)
Astăzi ar fi bine să evitaţi deplasările cu autoturismul. Există pericolul să fiţi implicat într-un accident de circulaţie din vina dumneavoastră.

FECIOARA (VIII.24.-IX.23.)
Aveţi de rezolvat multe probleme la locul de muncă, dar colegii nu se grăbesc să vă ajute. Dacă nu vă stăpâniţi nervozitatea, riscaţi să faceţi afirmaţii pe care le veţi regreta.

BALANŢA (IX.24.-X.23.)
Deveniţi impulsiv din cauza unor neînţelegeri cu şeful direct. Fiţi prudent în afirmaţii! Vă sfătuim să vă stăpâniţi nervozitatea în discuţiile cu partenerul de viaţă.

SCORPIONUL (X.24.-XI.22.)
Vă cam lipseşte simţul practic şi s-ar putea să vă descurcaţi mai greu la serviciu. Vă recomandăm să evitaţi discuiile în contradictoriu cu şefii şi colegii. Spre seară vă simţiţi mai bine în compania unor prieteni.

SĂGETĂTORUL (XI.23.-XII.21.)
Sunteţi irascibil, din cauza stresului şi a oboselii acumulate. Evitaţi discuţiile în contradictoriu! Sunteţi predispus la unele probleme de sănătate .

CAPRICORNUL (XII.22.-I.20.)
În cursul dimineţii, colaborarea cu un partener de afaceri vă dă dureri de cap. Totul porneşte de la bani: se pare că nu vă înţelegeţi în legătură cu o investiţie.

VĂRSĂTORUL (I.21.-II.20.)
Din cauza unor evenimente neprevăzute, nu vă puteţi respecta programul stabilit. Vă sfătuim să nu vă puneţi mari speranţe într-o afacere demarată recent.

PEŞTII (II.21.-III.20.)
Începeţi o activitate care vă poate aduce avantaje materiale, cu condiţia să vă temperaţi spiritul critic. Este recomandabil să fiţi conciliant în discuţiile cu colegii.

„Jurnal arădean" vă ascultă

Între orele 11-13, la telefonul 0257.280943, redactorul nostru vă stă la dispoziţie.

ARAD. D-na **Clara,** din Micalaca, Zona 500, sesizează faptul că pe str. Sighişoarei, unde este Şcoala 22, de o lună de zile nu arde niciun bec, siguranţa cetăţenilor, inclusiv copii, fiind pusă în pericol

Monica Bozgan este indignată de comportamentul jignitor al funcţionarelor de la Direcţia Venituri a Primăriei, care, spune cititoarea noastră, după ce că nu îşi fac treaba, se comportă într-un mod intolerabil. Pe scurt, spune doamna Bozgan, acestea au făcut greşeli în documentele necesare pentru înscrierea unei maşini în programul „Rabla", iar când le-a cerut explicaţii i s-a răspuns că „nu este de competenţa noastră". Aceasta, după ce i s-a încasat a doua oară impozitul pe maşină. „Au spus că sunt proastă, m-au făcut în toate felurile, acuzându-mă că nu am venit personal să rezolv problemele, ci am apelat la o firmă de înmatriculări. De competenţa cui este greşeala pe care au făcut-o ele în certificatul fiscal ?"

JA-S.T.

CURS VALUTAR

DENUMIREA VALUTEI	BNR	BCR		BRD		Intesa Sanpaolo Bank		Banca Românească		MKB Nextbank		Alpha Bank		Casa de schimb LUXOR	
		C	V	C	V	C	V	C	V	C	V	C	V	C	V
Euro	4,31	4,25	4,35	4,22	4,37	4,27	4,34	4,28	4,33	4,25	4,34	4,26	4,34	4,25	4,29
Dolar SUA	3,18	3,11	3,25	3,10	3,24	3,16	3,23	3,16	3,22	3,11	3,23	3,13	3,23	3,10	3,15
Forint	0,149	0,0143	0,0154	0,0138	0,0154	0,0145	0,0155	-	-	-	-	-	-	0,0145	0,0150
Gram aur	171,37														

Vremea

Miercuri, 28 septembrie

www.aradon.ro

9° LA ORA 6 — Temperatura va fi între 7-9. Vântul va sufla cu 9 km/h, dinspre N.

25° LA ORA 18 — Temperatura va fi între 23-25. Vântul va sufla cu 16 km/h, dinspre NE.

ZIUA PRECEDENTĂ

Arad	12-26°C	Umiditate:	53%
Lipova	12-26°C	Presiune:	1.027
Chişineu- Criş	12-26°C	Precipitaţii:	0%
Săvârşin	12-26°C	Vânt:	18 km/h
Sebiş	12-25°C	Direcţie vânt:	NE

AZI

Temperaturile se vor situa între 11 şi 26 grade. Vântul va sufla cu 18 km/h, dinspre NE. Vremea va fi însorită.

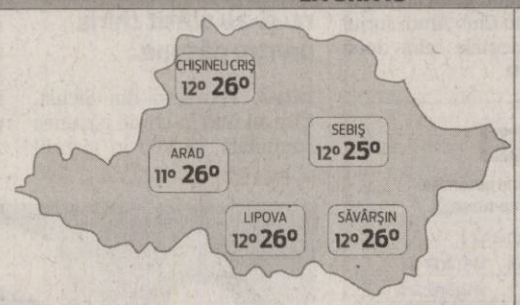

SOARELE

Răsare: 07:28
Apune: 19:24

FAZELE LUNII

29.09. · 04.10. · 09.10. · 20.10.

MIERCURI	JOI	VINERI	SÂMBĂTĂ
11° 26° însorit	11° 23° mai mult însorit	12° 26° însorit	13° 26° însorit

CALENDAR

Biserica ortodoxă: Sfântul Cuvios Hariton Mărturisitorul; Sfântul Prooroc Varuh; Sfântul Mucenic Pimen (Post)
Biserica greco-catolică: Cuv. Hariton Mărturisitorul
Biserica romano-catolică: Ss. Venceslau, m.; Laurenţiu Ruiz şi îns., m.

PROGNOZĂ PENTRU TREI ZILE

Temperaturile minime vor fi cuprinse între 11 şi 13 grade, iar cele maxime între 23 şi 26 grade. Vremea va fi mai mult însorită.
Temp.minime: 11 la 13° C
Temp.maxime: 23 la 26° C

JURNAL ARĂDEAN
Str. Poetului nr. 1C, Arad
BRAT Auditat de BRAT
Reclamaţii difuzare: 0257/ 228586

Director editor: Mircea Ţişcă (8472)
Secretariat: 0257.281802 (centrala), fax - 0257.280655
Şef departament difuzare: Carmen Csordas
Marea publicitate: 0257.280904 (int. 8488); Mica publicitate: 0257.210775
Tiparul executat la: SC Inform Media SRL, Calea Torontalului, DN 6, km 5,7, Timişoara

Redactor şef: Adriana Barbu (8410) — Responsabil de număr: Simion Todoca
Secretar general de redacţie: Gabriela Groza (8417) **Departamente: Eveniment:** Simona Butaru (8412), Monica Ardelean (8446), Alin Gherasim, Ioana Costaş, Valentin Goran; **Politic:** Tristan Mihuţa (8431), Simion Todoca (8425); **Economic:** Andreea Pintea (8419), Margareta Szegö (8435); **Cultură, Învăţământ:** Vasile Filip (8428); **Social:** Diana Duţu (8429); **Sport:** Daniel Scridon (8427), Adrian Hărţău (8433), Leo Sfâra (8434); **Tehnoredactare:** Ramona Rotariu, Ghizela Şerban
REDACŢIE : tel. 0257.281802 (centrala); fax 0257.280655 (int. 8490), 0257.281797 (int.8489); e-mail:redactia.jurnalaradean@informmedia. ro, adevaruldearad@informmedia.ro, publicitate.jurnalaradean@informmedia.ro, publicitate.adevarul@informmedia.ro

Bacalaureatul i-a pus la colţ pe unii profesori

ARAD. După vizionarea casetelor cu înregistrările de la bacalaureat 18 profesori sunt suspectaţi că ar fi favorizat fraudarea examenului de bacalaureat. Constatarea a fost făcută de comisia care a vizionat casetele. Raportul va fi analizat de o nouă comisie care va şi audia profesorii implicaţi, de data aceasta constituită la nivelul Inspectoratului Şcolar Judeţean. Până la data de 7 octombrie trebuie să prezinte propunerile privind sancţionarea cadrelor didactice. Odată stabilite acestea vor fi supuse aprobării Consiliului de Adminstraţie al IŞJ şi apoi transmise în şcoli care, într-un final le vor pune în aplicare. „Acestea sunt procedurile pe care trebuie să le urmăm potrivit metodologiei în vigoare", a explicat Mirela Aldescu, inspector şcolar general situaţia. „Cu siguranţă una dintre măsuri va fi interzicerea de a mai face parte din comisiile de organizare a vreunui examen naţional. Nici unul dintre aceşti profesori nu a mai participat la sesiunea de toamnă a bacalaureatului", a mai completat Aldescu. **JA-M.A.**

Înregistrările au fost vizionate FOTO:JA

Apartamentele arădenilor, vizate de hoţi FOTO:A.PINTEA

Prădaţi în propriile locuinţe

Mulţi arădeni devin victimele unor infractori care-şi asumă o falsă identitate, pentru a intra în locuinţă.

ARAD. Nu puţine sunt persoanele care cad pradă înşelăciunilor şi le permit, fără o minimă precauţie, anumitor indivizi să le calce pragul casei pentru aşa zise revizii sau verificări. Din păcate ajung să fie prădaţi chiar în propria locuinţă. Cei care se recomandă reprezentanţi ai anumitor instituţii mizează pe faptul că mulţi arădeni sunt prietenoşi sau creduli şi le deschid uşa casei . Apoi profită de momentele de neatenţie ale proprietarilor şi îi fură. Toate acestea ar putea fi evitate dacă arădenii îşi iau măsurile minime şi se asigură în prealabil că cei care le bat la uşă sunt autorizaţi să presteze res-pectivele servicii şi reprezintă firma contractată de consumator pentru efectuarea lor.

Infractorii profită de creduli

Oamenii legii susţin că, în acest an, s-au confruntat cu peste zece infracţiuni de acest gen, iar anul trecut numărul a fost dublu. Toţi infractorii s-au pretins prestatori de servicii ai anumitor furnizori din Arad, reuşind să înşele vigilenţa mai multor familii. Chiar acţiunea poliţiştilor efectuată în cursul anului a demonstrat că arădenii deschid uşa oricui.

Simulări

„Noi am organizat în decursul acestui an acţiuni cu caracter preventiv. Am oferit recomandări tuturor celor care ne-au deschis uşile. Majoritatea victimelor sunt bătrâni. Anul trecut o femeie în vârstă de 82 de ani a fost prădată de două ori. Infractorilor li s-au întocmit dosare de cercetare penală, ei fiind depistaţi pe baza semnalmentelor. De obicei, orice revizie se anunţă

> De obicei orice revizie se anunţă prin intermediul administratorului sau a preşedintelui de bloc, din timp
> **CAMELIA TUDUCE**

prin intermediul administratorului sau a preşedintelui de bloc, din timp", a declarat Camelia Tuduce, purtătorul de cuvânt al IPJ Arad.

Fără încasări pe teren

Atât reprezentanţii E.ON Gaz cât şi cei ai Enel recomandă arădenilor să fie foarte vigilenţi. „Recomandăm clienţilor să solicite actele de identificare ale persoanei care îşi asumă calitatea de angajat al companiei noastre (legitimaţia de serviciu), precum şi ordinul de serviciu în baza căruia se află la acea adresă" precizează reprezentanţii E ON GAZ. De asemenea, angajaţii E.ON Gaz Distribuţie pot fi identificaţi prin echipamentul inscripţionat E.ON. Totodată, E.ON Gaz Distribuţie precizează că nu face niciun fel de încasări pe teren (la domiciliul clienţilor)", a declarat Florentina Maghiar, purtătorul de cuvânt al E.ON Gaz.

Poartă echipament inscripţionat

„Instalaţia interioară din locuinţe, apartamente nu impune necesitatea efectuării reviziilor de către angajaţi Enel. Orice modificare în instalaţia interioară se realizează de către firme autorizate de Autoritatea Naţională de Reglementare în domeniul Energiei cărora li se solicită acest lucru de către cetăţeni. În ceea ce priveşte echipele Enel care intervin la diferite avarii, lucrări la instalaţiile exterioare locuinţelor, aceştia poartă în mod obligatoriu echipament de protecţie inscripţionat Enel", au declarat reprezentanţii companiei ENEL România. **JA - V.G.**

APEL LA POLIŢIE

Arădenii care se confruntă cu situaţii în care anumite persoane solicită bani în numele companiilor prestatoare de servicii fără a se legitima, sunt rugaţi să se adreseze celei mai apropiate secţii de poliţie în timpul cel mai scurt.

Diagnostic confirmat în cazul fetiţei moarte

Rezultatul necropsiei în cazul fetiţei de 11 ani decedată de dorul mamei coincide cu declaraţiile medicilor după deces.

Raportul de medicină legală va fi înaintat conducerii Spitalului Judeţean Arad.

Proiect de lege

Cazul a adus în prim plan şi iniţiativa unui deputat care a depus un proiect de lege ce prevede că părinţii care doresc să obţină un contract de muncă în străinătate trebuie să anunţe autorităţile de intenţia de a părăsi ţara cu 30 de zile înaintea plecării. De asemenea în perioada în care părintele va fi plecat minorii vor fi evaluaţi lunar şi monitorizaţi. Dacă părinţii nu respectă prevederile cuprinse în actul normativ vor fi sancţionaţi pentru contravenţie cu amenzi cuprinse între 2.500 şi 10.000 lei, asta dacă proiectul va trece. **JA – V.G.**

„Pacienta a suferit o bronho-pneumonie cu o hemoragie masivă, însă toate organele interne au fost afectate grav din cauza subalimentării", au declarat surse din cadrul Serviciului de Medicină Legală Arad.

Merge cu executorul peste fermieri

Primarul din Şicula ameninţă că îi va executa silit pe cei care nu şi-au plătit chiria pentru păşune.

ŞICULA. Suma totală care trebuie recuperată este de peste 130.000 de lei, bani care, după cum spune primarul, ar putea fi investiţi în altă parte. „Cu fondurile respective am putea continua modernizarea căminului cultural sau am putea reabilita câteva drumuri din comună", susţine Radiţa. În ceea ce priveşte numărul datornicilor, este vorba despre şase persoane (fizice şi juridice) care au sume mai mari. „Aceştia dispun de fondurile necesare pentru a achita chiria, dar nu vor. Vreau să precizez că aceşti bani ar putea fi fost plătiţi numai din subvenţia de la APIA, ţinând cont că este vorba despre numai 50 de euro pe an pentru hectarul de păşune", îşi dă cu părerea primarul. Edilul-şef al Şiculei este hotărât să meargă până „în pânzele albe" pentru a recupera banii cu pricina. „Cu executorul împreună vom trece şi la execuţia bunurilor, dacă fermierii nu dispun de fondurile necesare pentru a acoperi datoriile. Vom încasa tot până la ultimul leuţ. Nimeni nu este peste lege", a declarat Radiţa. **JA-A.G.**

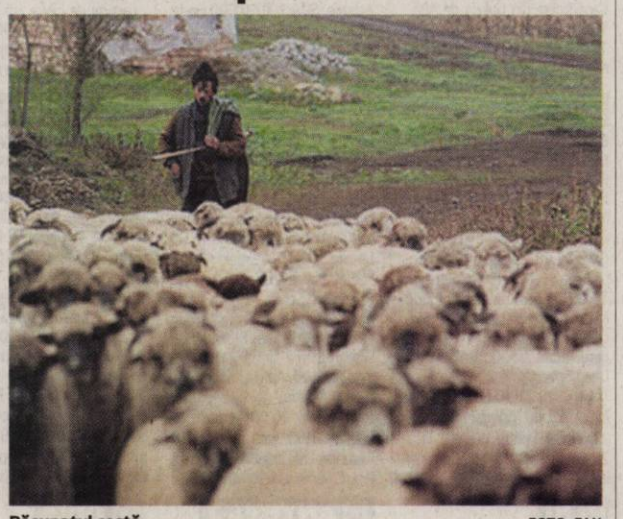

Păşunatul costă FOTO: FAN

ADIO CONTRACTE

Primarul Şiculei a ţinut să precizeze că fermierii care au datorii la administraţia locală nu vor mai primi păşune. „La anul expiră contractele încheiate pentru închirierea păşunii. Niciunul dintre cei care au datorii nu vor mai primi în chirie păşune, şi asta pe lege. Pentru a putea participa la licitaţie, persoanele trebuie să nu aibă datorii la administraţia locală, ceea ce nu este şi cazul lor", a încheiat Aurel Radiţa.

Vinde maşini second-hand

ARAD. Primăria municipiului Arad scoate la licitaţie 100 de autovehicule abandonate sau fără stăpân care au fost ridicate din întreg oraşul. Reprezentanţii administraţiei locale anunţă că licitaţia va avea loc în 14 octombrie, de la ora 9, la depozitul Biroului Ridicări autovehicule, din Micălaca, strada Dosoftei. „Persoanele interesate pot vedea autovehiculele în perioada 29 septembrie-5 octombrie, între orele 8-17, la depozitul din Micălaca", a declarat Corina Drăghici, purtătorul de cuvânt al Primăriei. Preţurile de pornire pentru fiecare autovehicul au fost stabilite în urma evaluării de către un expert autorizat. Lista completă a vehiculelor scoase la vânzare, pot fi găsite pe site-ul www.primariaarad.ro. **JA-A.G.**

În aşteptarea proprietarilor FOTO:FAN

Nou
Varice?
Tratament eficient şi modern !!

Tratăm varicele prin Scleroterapie Asistată Ultrasonografic (UGS) :

- fără operaţie chirurgicală
- fără anestezie – este nedureroasă
- fără cicatrici postoperatorii
- fără absenţa de la serviciu / concediu medical
- pacientul îşi poate desfăşura activităţile zilnice obişnuite în câteva ore de la intervenţie.

HEMOROIZI? FISURI ANALE?
TRATAMENT FĂRĂ OPERAŢIE

Sunt folosite cele mai noi tehnici practicate in Comunitatea Europeană:
- Investigaţiile videocomputerizate
- Fototermocoagularea în spectru infraroşu
- Excizia cu unde de radiofrecvenţă

Colonoscopie şi Ecografie Abdominală Gratuite în cadrul tratamentului!

10% reducere din costul tratamentului pentru pensionari

Arad: 0257 213 888

LaurusMedical clinics
www.laurusmedical.ro

Workshop: „Bune practici în managementul universitar”

Universitatea de Vest „Vasile Goldiş” din Arad propune prevederi noi pentru dezvoltarea educaţiei academice.

La workshop-ul de la Iaşi FOTO: FAN

ARAD. Preocuparea pentru creşterea calităţii în învăţământul superior a reunit, zilele trecute, la Iaşi, reprezentanţi ai universităţilor din toată ţara, unde s-a desfăşurat un workshop cu tema „Bune practici în managementul universitar”.

Workshop-ul a fost organizat de Universitatea „Alexandru Ioan Cuza” din Iaşi în cadrul proiectului „Comunitate universitară pentru managementul calităţii în învăţământul superior”. Din partea Universităţii de Vest „Vasile Goldiş” din Arad a participat lect. univ. dr. Anca Mustea de la Facultatea de Psihologie, Ştiinţe ale Educaţiei şi Asistenţă Socială din cadrul UVVG.

„Programul s-a încheiat cu prezentarea pe scurt a soluţiilor găsite de cele trei grupuri, care au lucrat în paralel, urmând ca o prezentare detaliată să se facă la conferinţa care va avea loc în luna noiembrie în cadrul aceluiaşi proiect”, ne-a declarat lect. univ. dr. Anca Mustea. **JA-V.F.**

REŢETA ZILEI

Ciorbă de fasole verde cu afumătură

INGREDIENTE: 1 kg fasole, 1 morcov, 2 cepe, 1 căpăţână de usturoi, 1 ardei, 200 gr afumătură, 3 roşii, 4 linguri bulion, 3 linguri făină, ulei, mărar, delikat.

MOD DE PREPARARE: Afumătura se rumeneşte în puţin ulei, apoi se adaugă ceapa tocată mărunt. După ce s-a călit ceapa se adaugă făină şi se amestecă bine, apoi morcovul şi ardeiul tăiate cubuleţe. Fasolea se rupe în 2-3 bucăţi, depinde de mărime. Peste legume se adaugă 1 litru de apă fierbine şi fasolea ruptă. Se fierbe până se înmoaie fasolea şi se adaugă roşiile fără pieliţe tocate cubuleţe, usturoiul zdrobit, bulionul, delikatul şi se mai lasă 15 minute şi se opreşte focul. Se poate servi cu smântână.

Poftă bună!

! www.culinar.ro
Pentru mai multe reţete

ÎNTRERUPERI CURENT

Joi, 29 septembrie 2011. În municipiul Arad: h 9-17: str. Cuza Vodă(p), Florilor, Preparandiei(p), Tr. Axente (p), Grigore Alexandrescu (p), Dornei, Ineului(p); **h 8-12:** str. Eminescu, Transilvaniei, Calvin, Ceikovski(p), Alexandru Gavra, Ceaikovski, Rusu Şirianu(p). **În judeţ: h 9-17:** Zărand (p); **h 9-18:** Staţia 110/27 kV Vărădia; **h 8-15:** Bodeşti(p), Pâncota(p); **h 9-17:** Măderat(P), Ferme-Vii; **h 9-15:** Vălani.

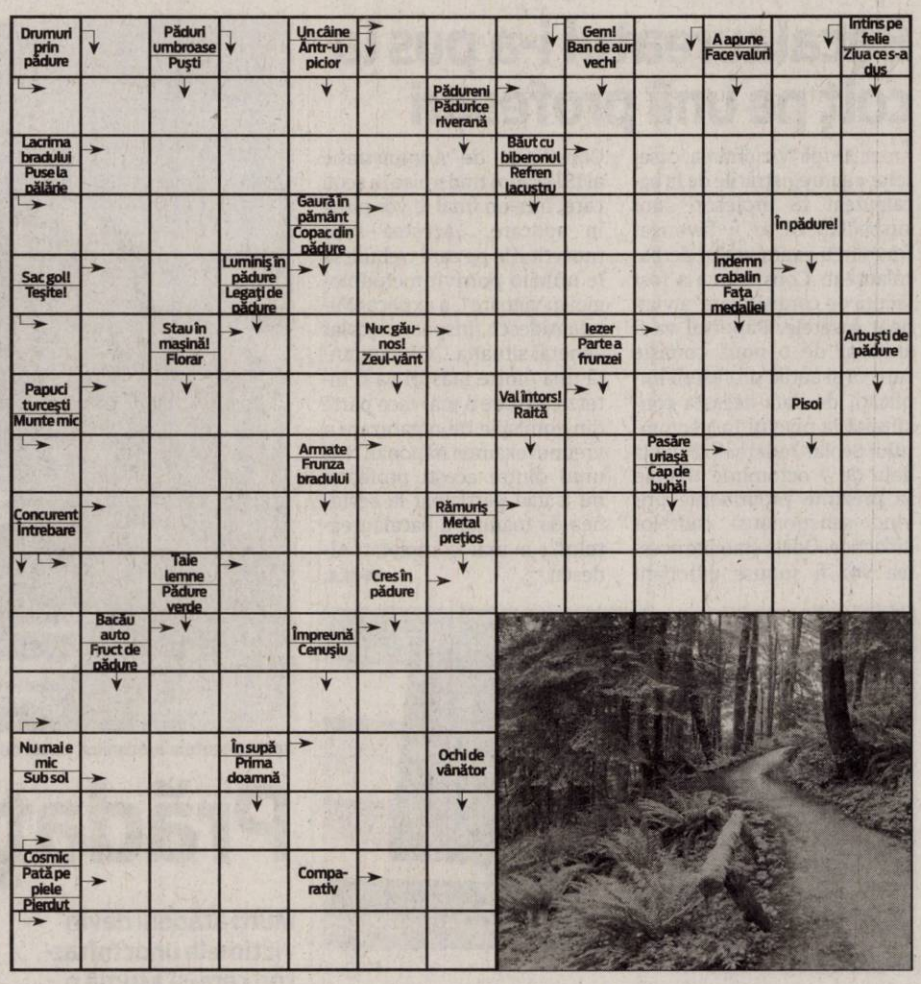

Excursie de toamnă la Şoimoş

ARAD. Iubitorii de drumeţie sunt invitaţi, sub genericul „Veniţi cu noi”, sâmbătă, 1 octombrie 2011, la o excursie de început de toamnă în zona cetăţii Şoimoş. Plecarea se va face din Arad cu trenul de la ora 7.50 până la Milova şi întoarcerea va avea loc la ora 18.56. Traseul propus excursioniştilor este: Milova - dealul Boilor - capul Iernova - creasta Şoimoşului - cetatea Şoimoş - Şoimoş - Radna, în lungime de 16 km. Conducător de grup va fi Marian Cristian (tel. 0771-521.166), iar cheltuielile de transport se ridică la 12,70 lei. Întâlnirea participanţilor are loc la intrarea în staţia CFR Arad, cu 30 de minute înainte de plecarea trenului. **JA-A.P.**

SOLUŢIA INTEGRAMEI DIN NUMĂRUL PRECEDENT

M – P – CAL – P – H – MACARA – PLAFON – NASURI – ORARE – OSPAT – TOCA – NR – AER – CAPOSI – V – IR – IARNA – UHU – DS – LE – CATARA – NAUT – STIRI – CP – E – VASTA – ISCAT – STEVIE – FETITA – URAL – P – HRANITI – NN – TAL – OU – TIPO – ROI – IT – PISCURI

Programe TV Miercuri, 28 septembrie

TVR 1

07.00 **Telejurnal matinal.** Sport (criptat) Meteo
08.00 **România, trezeşte-te!** (Partea I)
09.00 **România, trezeşte-te!** (Partea II)
10.10 **Furtună la palat.** (s.)
11.25 **Gol după gol.** Rezumatele UEFA Champions League (r.)
12.15 **Rom european.** (r.)
12.45 **Legendele palatului: negustorul Lim Sang-ok.** (s.) (r.)
13.20 **Legendele palatului: negustorul Lim Sang-ok.** (s.) (r.)
14.00 **Telejurnal.** Sport (criptat) Meteo
14.45 **MAI aproape de tine**
15.30 **Oameni ca noi.** (r.)
16.00 **Convieţuiri**
17.00 **Hubble si mai departe.** (d, MB, 2008)
18.00 **Telejurnal**
18.25 **Legendele palatului: negustorul Lim Sang-ok.** (s.)
19.05 **Legendele palatului: negustorul Lim Sang-ok.** (s.)
20.00 **Telejurnal.** Tema zilei
21.10 **Studio UEFA Champions League.** The UEFA Champions League – sau, mai simplu Liga Campionilor, Cupa Europeană – este o competitie anuala de fotbal organizată de UEFA din 1955 incoace pentru cluburile fotbalistice de top din Europa
21.40 **Fotbal.** UEFA Champions League - Faza grupelor. (21:45) Meci
23.50 **Gol după gol.** Rezumatele UEFA Champions League
00.45 **Concert Ryan Adams.** (MB, 2007) Ryan Adams este americanul care combină country-ul alternativ cu rockul. Invitat la BBC în compania trupei The Cardinals, cântă hituri de pe ultimele sale albume.

PRO TV

07.00 **Ştirile Pro Tv.** Ce se întâmplă, doctore? Omul care aduce cartea
10.00 **Sărutul spionului.** (r.)
12.00 **Tânăr şi neliniştit.** (r.)
13.00 **Ştirile Pro Tv**
14.00 **Blestemul surorilor.** Regie: Michael Scott (dramă, SUA, Canada 2006) Cu: Dahila Salem, Meghan Ory, Ty Olsson, Anthony Ulc, Bruno Verdoni, Jane McLean
16.00 **Tânăr şi neliniştit.** (s.) Cu zeci de premii, cu actori ce îşi trăiesc viaţa pe platourile de filmare, identificându-se cu personajele, cu căsătorii, divorţuri ca-n filmele care se respectă, cu controverse ce-i uimesc chiar şi pe cei mai mari admiratori, serialul continuă să reprezinte un miracol, un univers care a cuprins şi a cucerit milioane de telespectatori.
17.00 **Ştirile Pro Tv.** Vremea
17.45 **Happy Hour**
19.00 **Ştirile Pro Tv.** Sport
20.30 **Triplu X II.** (acţiune, SUA 2005) Cu: Ice Cube, Samuel L. Jackson, Willem Dafoe, Scott Speedman, Peter Strauss. Sport
22.30 **Ştirile Pro Tv**
23.30 **Supernatural: Aventuri în lumea întunericului.** (s.)
00.00 **Triplu X II (r.)**
02.00 **Ştirile Pro Tv.** (r.)
03.30 **Supernatural: Aventuri în lumea întunericului.** (r.)
04.30 **După 20 de ani.** (r.)
05.30 **Ce se întâmplă, doctore?** (r.)
06.00 **Happy Hour.** (r.) O oră de veselie cu muzică live, dans, poveşti de viaţă deosebite, interviuri cu cele mai mediatizate vedete ale momentului, informaţii în premieră, dar şi întâmplări impresionante care se vor petrece chiar în studio...

ANTENA 1

06.00 **Observator**
08.00 **Matinal: 'Neatza**
10.00 **În gura presei**
10.50 **Reality-show: Mireasă pentru fiul meu**
11.30 **Plasa de stele.** (r.)
13.00 **Observator**
14.00 **Reality-show: Mireasă pentru fiul meu**
16.00 **Observator**
17.00 **News Magazine: Acces direct.** cu Simona Gherghe. "Acces Direct" este o emisiune axată pe actualitatea de zi cu zi, în care "vedetele" sunt oamenii obişnuiţi, cu problemele, bucuriile, grijile şi întâmplările lor ieşite din comun. Reporterii speciali aduc în atenţia telespectatorilor precum şi a publicului din platou cazuri impresionante de viaţă, subiecte sociale dar şi ştiri mondene din actualitatea fierbinte a vedetelor şi personalităţilor autohtone.
19.00 **Observator.** Sport
20.20 **Game-show: Câştigi în 60 de secunde.** cu Dan Negru
21.50 **Narcisa: Iubiri nelegiuite.** (serial)
23.00 **Observator**
23.50 **Un Show Păcătos**
01.05 **Ringul de foc II: Sânge şi oţel.** (acţiune, 1995, SUA) Cu: Don „The Dragon" Wilson. In acest film de actiune Don Wilson si Maria Ford joaca rolul unui cuplu spectaculos. Johnny si Julie sunt doi indragostiti care sunt nevoiti sa treaca prin tot felul de aventuri si experiente bizare si periculoase puse la cale de gasca rivala de kickbox. Motivul enervarii lor este faptul ca Johnny si Julie depun eforturi pentru a strecura putin romantism in vietile lor.
03.00 **Maddie şi David.** (s.)

HBO

08.40 **Cine vrea pielea lui Roger Rabbit?** Comedie, SUA, 1988. Cu: Bob Hoskins, Christopher Lloyd, Joanna Cassidy
10.25 **Carlitos are şansa vieţii.** Aventuri, Spania, 2008. Cu: Guillermo Campra, Gustavo Salmeron, José María Pou
12.10 **Inspector Gadget.** Comedie, SUA, 1999. Cu: Matthew Broderick, Rupert Everett, Joely Fisher, Michelle Trachtenberg
13.30 **Dansul dragostei 3.** Dramă, SUA, 2010. Cu: Rick Malambri, Adam G. Sevani, Sharni Vinson
15.15 **Mâini de aur.** Povestea lui Ben Carson. Dramă, SUA, 2009. Cu: Cuba Gooding Jr., Kimberly Elise, Aunjanue Ellis
16.45 **Viaţă pentru sora mea.** Dramă, SUA, 2009. Cu: Cameron Diaz, Abigail Breslin, Alec Baldwin, Jason Patric
18.35 **Mildred Pierce.** Ep. 5 Dramă, SUA, 2011
20.00 **Salt.** Acţiune, SUA, 2010. Regia: Phillip Noyce. Cu: Angelina Jolie, Liev Schreiber, Chiwetel Ejiofor, Daniel Olbrychski, August Diehl
21.40 **12 încercări.** Acţiune, SUA, 2009. Regia: Renny Harlin. Cu: John Cena, Aidan Gillen, Ashley Scott, Steve Harris, Brian White
23.30 **X-Men 2.** Acţiune, SUA, 2003. Regia: Bryan Singer. Cu: Patrick Stewart, Hugh Jackman, Ian McKellen, Halle Berry, Famke Janssen
01.40 **Brüno.** Comedie, SUA, 2009. Regia: Larry Charles. Cu: Sacha Baron Cohen, Gustaf Hammarsten, Bono, Elton John, Harrison Ford
03.00 **The shukar collective project.** Documentar, România, 2010

CULTURAL

07.55 Campania Premiile TVRC 08.00 Identităţi 08.30 Best of TVRC 09.00 Oamenii şi politica 09.30 Artportret 10.00 Spectacolul lumii... 11.00 Garantat 100% 12.00 Jurnalul cultural 12.45 Capodopere din Galeria de Artă... 12.55 Campania Premiile TVRC 13.00 Concertele TVRC 14.00 Polemicile TVRC 15.00 Jurnalul cultural 15.45 Capodopere din Galeria de Artă... 15.55 Campania Premiile TVRC 16.15 Arts.21 16.45 Identităţi 17.15 Bugge Wesseltoft la Bucureşti 17.45 Garantat 100% 18.45 Capodopere din Galeria de Artă... 18.55 Campania Premiile TVRC 19.00 Concertele TVRC 20.00 Polemicile TVRC 21.00 Jurnalul cultural

AXN

07.00 Stagiarii 07.30 Stagiarii 08.00 Mesaje de dincolo 09.00 Pericol iminent 10.00 Star Trek. Deep Space Nine 11.00 Îngerul întunecat 12.00 Mesaje de dincolo 13.00 Stagiarii 13.30 Stagiarii 14.00 Star Trek. Deep Space Nine 15.00 Îngerul întunecat 16.00 Pericol iminent 17.00 Mesaje de dincolo 18.00 Stagiarii 18.30 Stagiarii 19.00 Îngerul întunecat 20.00 Star Trek. Deep Space Nine 21.00 Cougar Town II. 20 21.30 Cougar Town II. 21 22.00 Cougar Town II. 22 22.30 Printre oameni II. 7 23.45 Inspectorul Wallander II. 3 01.30 Cougar Town II. 20

B1

06.30 Lumea lui Banciu (r.) 07.30 Ştirile B1TV 08.00 Ştirile B1TV 08.30 B1, viaţa e frumoasă! 09.00 Ştirile B1TV 09.30 B1, viaţa e frumoasă! 10.00 Ştirile B1TV 10.30 B1, viaţa e frumoasă! 11.00 Ştirile B1TV 11.30 B1, viaţa e frumoasă! 12.00 Ştirile B1TV 13.30 Teleshopping 14.00 Ştirile B1TV 15.00 Ştirile B1TV 16.00 Actual B1 18.00 Ştirile B1TV 19.30 Sub semnul întrebării 21.00 Ultimul cuvânt 23.00 Lumea lui Banciu 00.00 Ştirile B1TV 01.00 Sub semnul întrebării (r.) 02.20 Actual B1 (r.)

PRIMA TV

07.00 Iubiri secrete 08.00 Cunoaste, Viseaza, Iubeste! 09.30 Intalnirea inimilor - telenovela, India 2007 10.30 Ancheta militara - serial actiune, SUA 11.30 In familie 13.00 Camera de ras 14.00 Intalnirea inimilor - telenovela, India 15.00 In familie 16.00 Cireasa de pe tort 17.00 Trasnitii 18.00 Focus 18 19.00 Focus Sport 19.30 Iubiri secrete - sezon nou 20.30 Cronica carcotasilor 22.15 Trasnitii 23.15 Mondenii - sezon nou 23.45 Ancheta militara - serial actiune, SUA 2007 01.00 Focus 02.00 In familie - serial drama, Romania 2002 03.00 Autoforum 03.30 Teo 05.00 Trasnitii

PROCINEMA

07.15 Veronica 08.15 Covorul fermecat 10.00 Zoom in 10 10.15 Echipa de urgenţă 11.30 Teleshopping 11.45 Acasă în bucătărie 12.45 Happy Hour 14.00 Acasă în bucătărie 15.00 La Bloc 16.15 Seinfeld 17.15 Seriful din Medicine Bend Cu: Randolph Scott, Angela Lansbury, Warner Anderson, Jean Parker 19.00 La Bloc 20.00 Dispăruţi fără urmă 21.00 Seinfeld 22.00 Aproape liber Cu: Steve Martin, Rick Moranis, Joan Cusack 00.00 Aproape de adevar 01.00 Viata in trei 02.30 Aproape liber (r.) 04.00 Lumea Pro Cinema 04.30 Apropo Tv

ANTENA 2

05.45 Trăieste sănătos (r.) 08.30 Air america (r.) 09.30 It's show time! (r.) 10.30 Răi da' buni (r.) 12.00 Mari dezastre (documentar, SUA) 13.45 Agentul VIP (r.) 15.30 Trăieste sănătos 17.00 It's show time! 18.00 Air America (SUA, 1998) 19.00 Married with children (SUA, 1987) 19.30 Răi da' buni 21.15 La tinta! 21.30 Agentul VIP 23.15 Jurnal de Bordea 23.30 Late Night Show 00.30 Married with children (r.) 01.00 Rai da' buni (r.) 02.30 It's show time! (r.) 03.30 Late Night Show (r.) 04.30 Agentul VIP (r.)

ACASĂ

05.45 Acasa in bucatarie 06.30 Amor Real 08.15 Cealaltă faţă a Analiei 09.45 Dona Barbara 11.15 Dona Barbara 12.45 Iubire cu chip rebel 14.15 Clase 406 15.15 Reteta de ACASA 15.30 Amor Real 16.30 Poveştiri adevărate - emisiune cu poveşti reale despre viaţă, prezentată de Ioana Maria Moldovan si Dan Cruceru 17.30 Inimă sălbatică 18.30 Sub cerul in flacari 19.30 Stapana (s.) 20.30 Triumful dragostei (s.) 22.00 Poveştiri de noapte 22.30 Aurora (s.) 23.30 Lacrimi de iubire (s.) 00.30 Reteta de ACASA (r.) 00.45 Clase 406 (s.) 01.45 Poveştiri adevărate (r.) 02.45 Doamne de poveste

CINEMAX

07.00 Imperiul de argint Regia: Christina Yao. Cu: Aaron Kwok, Tielin Zhang, Lei Hao, Jennifer Tilly, Zhicheng Ding 08.50 O familie rea Regia: Aleksi Salmenperä. Cu: Ville Virtanen, Pihla Viitala, Lauri Tilkanen 10.25 Obsesia dragostei Regia: François Truffaut. Cu: Isabelle Adjani, Bruce Robinson, Sylvia Marriott 12.00 Furtuna 14.20 Ultimul joc 16.20 Slab de inimă 17.50 O familie rea 19.20 Acum şi atunci 21.00 Mumia. Mormântul Împăratului Dragon 22.50 Secretul din ochii lor 01.00 Taurul furios 03.10 Dragoste şi neîncredere 04.50 Jurnal de război

DIVA

03.50 Farmece 04.50 Farmece 06.10 Nevestele din Orange County II 07.10 Nevestele din Orange County II 08.10 Nevestele din Orange County II 09.10 Lege şi Ordine XI 10.10 Crimele din Midsomer - Dansul cu moartea 12.10 Buffy, spaima vampirilor 13.10 Fetele Gilmore V 14.10 Lege şi Ordine XI 15.10 Capcană în lumea modei 17.00 Crimele din Midsomer - Moarta se întoarce 19.00 Buffy, spaima vampirilor 20.00 Fetele Gilmore VI 21.00 Soţii de militari 22.00 Soţii de militari 23.00 Majoretele - luptă până la capăt

ANTENA 3

06.00 Ştirile de dimineaţă 10.00 Previziunile zilei cu Sabina Iosub 11.00 Se întâmplă în România cu Maria Coman 12.00 Ştiri 13.00 Se întâmplă în România cu Maria Coman 14.00 Ştiri 15.00 Esenţial cu Alina Petrescu 17.00 100 de minute cu Alessandra Stoicescu 18.45 La ordinea zilei cu Dana Grecu 20.00 Ştirea zilei cu Gabriela Vrânceanu Firea 21.00 Subiectiv cu Răzvan Dumitrescu. Emisiunea se adresează tuturor românilor, va aborda problemele arzătoare ale acestora 21.45 Sinteza zilei cu Mihai Gâdea 23.10 În gura presei cu Mircea Badea 00.00 Ştiri 01.00 Ştiri

M 1

06.56 Dimineaţa 10.00 Aventurier 11.00 Inimă pentru inimă (s.) 11.55 Povestirile lui Maupassant (s.) 13.20 Expres Carpatin 13.50 Hrvatska kronika 14.20 Ecranul nostru 14.50 Optika 15.20 Liszt în China 15.50 Miracole (s.) 16.45 Orăşelul (s.) 18.05 Robbie (s.) 18.50 Atingerea îngerilor (s.) 19.40 Croaziera de lux (s.) 21.05 Hofelia (cabaret politic) 22.25 Linda (s.) 23.20 Seara 23.55 Servicii şi secrete (s.) 24.50 Drum spre nicăieri

REDACŢIA NU ŞI ASUMĂ RESPONSABILITATEA PENTRU EVENTUALELE SCHIMBĂRI

DISCOVERY

10.00 O pradă mortală 11.00 În viteza a cincea 12.00 Motociclete americane 13.00 Cum se fabrică 14.00 Vânătorii de mituri 15.00 Maşini pe alese 16.00 Linia de producţie 17.00 Meserii murdare 18.00 Tehnici esenţiale de supravieţuire 19.00 Cum se fabrică? Stilul programului este simplu, iar imaginile ne spun povestea modului în care sunt fabricate diverse obiecte. 20.00 Escrocherii adevărate cu mare miză 22.00 Magia lui Keith Barry 23:00 Cazinouri americane 00.00 Ross Kemp

Pensionarii, din bal în bal

Liga Judeţeană a Pensionarilor din Arad sărbătoreşte Ziua Internaţională a Persoanelor Vârstnice.

De câte ori au avut ocazia, vârstnicii s-au distrat bine la chefurile de la Cantina Municipală FOTO: JA

ARAD. Tradiţia se păstrează la Liga Judeţeană a Pensionarilor din Arad. Dovadă în acest sens stă organizarea celei de-a XIV-a ediţii a balului prin care se sărbătoreşte Ziua Internaţională a Persoanelor Vârstnice. Evenimentul va avea loc vineri, 30 septembrie, începând de la ora 16,30, la Cantina Municipală.

„Cei care doresc să participe la Balul Pensionarilor sunt aşteptaţi să se înscrie până joi, 29 septembrie, ora 12.00, la sediul nostru, situat pe strada Hunedoarei nr.4. Toată lumea va plăti câte 20 de lei, acesta reprezentând costul meniului care se va servi: ciorbă, medalion de vită cu garnitură şi salată. Băuturile ne vor fi puse la dispoziţie printr-o sponsorizare venită din partea colegului nostru, Cristi Voia, prim-vicepreşedinte al filialei judeţene a Ligii Pensionarilor" - spune Ilie Cerna, preşedinte de onoare al Ligii. La Balul de vineri va participa şi o delegaţie formată din 15 persoane, de la trei cluburi ale pensionarilor din Ungaria. Petrecăreţilor li se vor alătura şi reprezentanţi de la toate filialele locale ale Ligii Judeţene a Pensionarilor. „Vom fi, în total, 120-130 de persoane, atât cât ne permite capacitatea sălii de la Cantina Municipală" - încheie Ilie Cerna.

DIANA DUŢU
diana.dutu@informmedia.ro

→ A DOUA PETRECERE

Petrecerea de la Cantina Municipală reprezintă doar „antrenamentul" pentru Balul Pensionarilor care va avea loc, duminică, 2 octombrie, începând de la ora 17.00, la Expo Arad Internaţional. Evenimentul este organizat de Primăria Municipiului Arad cu ocazia Zilei Internaţionale a Persoanelor Vârstnice, la petrecere fiind aşteptate peste 1.000 de persoane. Ligii Judeţene a Pensionarilor îi revin la Balul de la Expo, 150 de locuri gratuite.

ACCENTE

Tristan Mihuţa

Disperarea şi frica lui Zeus

Ce este şi ce urmăreste, de fapt, această Mişcare Populară, despre care se vorbeşte atât de mult? Noi, cei din acest spaţiu mioritic, o vedem ca pe o încercare disperată a PDL pentru a nu se lăsa măturat de la putere. Portocaliii ştiu că populaţia abia aşteaptă să îi „răsplătească" pentru modul în care (nu) au ştiut să ne guverneze. Sau, mai bine, pentru modul nerușinat în care au guvernat doar spre binele lor, uitând de popor. Aşa se vede însă şi privită din afară proiecţia aceasta, numită Mişcarea Populară. În opinia celor de la Detsche Welle, Mişcarea Populară, asemenea Partidului Poporului, al lui Dan Diaconescu, ar fi o grupare populistă care speră să ajungă ori să rămână în Parlament pe seama confuziei publice generale. Or, înfiinţarea Mişcării Populare este ea însăşi o sursă potenţial generatoare de confuzie. Cel puţin pe acest lucru mizează iniţiatorii săi. Să nu se mai ştie cine e PDL, cine e UNPR, prin adăugarea altor „microorganisme" politice, am numit aici partiduleţul lui Gigi Becali, actualmente pus la conservat de el însuşi, şi alte mici formaţiuni gata să calce pe principii pentru a fi săltate peste pragul Parlamentului.

> De ce are Traian Băsescu grija PDL? Nu de dragul partidului, ci de teamă că vin Ăilalţi şi îl suspendă

Personal, văd în lansarea acestui proiect politic şi o găselniţă, de interes personal, a lui Traian Băsescu. Altfel, de ce ar fi trimis-o pe Ioana Băsescu, fiica sa cea mare, ca să înregistreze Mişcarea Populară, pe nume propriu, ca pe un bun al familiei!? Dezvoltând această iluzie, căci o iluzie este ideea că Mişcarea Populară ar putea salva PDL de ceea ce se teme, preşedintele Traian Băsescu nu a făcut altceva decât să mai pună o dată căpăstrul pe Partidul Democrat Liberal. Adică, le-a reamintit cine e Tatăl lor. Cine e cel care are mereu soluţii. Asta, în condiţiile în care în PDL există o reală mişcare de distanţare faţă de Traian Băsescu, ieri Zeus pentru unii, astăzi o pacoste, un personaj urât de majoritatea muritorilor de pe acest teritoriu. Parcă voind să ne convingă de slăbiciunile lor, de incapacitatea de a se orienta singuri, portocaliii au intrat de bunăvoie în mreaja aruncată de Traian Băsescu. Au muşcat din momeala aruncată, iar de acum vor fi dependenţi din nou de preşedinte. Adica, rămân prizonierii lui Traian Băsescu. Măiastră mişcare, a preşedintelui! De ce poartă Traian Băsescu grija PDL? Nu de dragul partidului, ci din grijă pentru propria piele - de teamă că vin Ăilalţi şi îl suspendă. Mai mult, de teamă că va trebui să dea socoteală pentru multe.

Spuneam că acest proiect ce poartă numele de Mişcare Populară este o iluzie. Sintagma „Populară" nu va avea efectul scontat de Traian Băsescu. Nu va păcăli electoratul prin sugestia că este o Mişcare pentru popor, pentru populaţie. Înfiinţându-se şi grupând forţele politice în jurul PDL, Mişcarea Populară apare ca un buletin de identitate al Puterii. Prin urmare, alegătorul nu are decât să aleagă între Putere şi Opoziţie. Oare ce va alege?

tristan.mihuta@informmedia.ro

George Demian FOTO: FAN

Primul la management

ARAD. Preşedintele organizaţiei judeţene de tineret a PNL Arad, George Damian, a participat la şcoala politică a TNL şi cluburilor studenţeşti liberale, desfăşurată la Slănic, judeţul Prahova. Împreună cu echipa pe care a coordonat-o, Demian a câştigat locul 1 la concursul „Managementul campaniei electorale". Tinerii participanţi la şcoala politică au fost „instruiţi" de către lideri ai partidului, cum ar fi Teodor Meleşcanu, Mariana Câmpeanu, Cristian Adomniţei etc.

Totodată, a avut loc şi întrunirea liderilor cluburilor studenţeşti, pentru alegerea unui preşedinte interimar, în locul fostului preşedinte, care, conform declaraţiilor lui Demian, a plecat din ţară, pentru a-şi căuta un loc de muncă. „Din moment ce nu s-a mai întors, înseamnă că şi-a găsit de lucru, aşa că trebuia să alegem un nou preşedinte. Acesta este Costel Bogoşel, care, împreună cu o echipă nouă, va coordona activitatea cluburilor studenţeşti liberale din toată ţara", a declarat George Demian.

JA-S.T.

Festival naţional al fanfarelor adventiste

ARAD. Departamentul de Tineret al Uniunii Bisericii Adventiste organizează cea de-a III-a ediţie a „Festivalului naţional al fanfarelor adventiste". Festivalul va avea loc, în data de 1 octombrie, la Arad, în Sala Polivalentă; orele 9-13 (fiecare fanfară va prezenta propriul program) şi 18-20 (repertoriu comun).

Programul de la ora 18.00 poate fi urmărit în direct pe www.maiaproape.ro Participă 21 de fanfare din judeţele: Arad, Botoşani, Constanţa, Cluj, Dâmboviţa, Mureş, Teleorman, Timiş, cu un număr de 450 instrumentişti.

Cu această ocazie va fi prezent Directorul de Tineret al Bisericii Adventiste din România, pastorul Daniel Chirileanu.

JA-V.F.

Un recital al fanfarelor la Arad FOTO: FAN

Vor explicaţii cu privire la impozitare

Senatorul Ovidiu Marian este acuzat de opoziţie că ar susţine impozitarea pensilor.

ARAD. Preşedintele PSD Arad, Dorel Căprar, a explicat că afirmaţia preşedintelui Consiliul Naţional PSD, Adrian Năstase, potrivit căreia PDL se comportă ca o sectă, nu a fost făcută în sens religios. „Secta PDL nu gândeşte cu propria minte, gândeşte cum i se spune. Acesta este sensul pe care l-a atribuit Adrian Năstase şi pe care l-au înţeles toţi cei care nu fac parte din sectă. Exprimarea nu are nimic în comun cu religia. Le-am spus şi altă dată celor de la PDL să nu mai amestece politica şi religia, să nu facă paradă cu sentimentele lor religioase", a spus Dorel Căprar.

Dorel Căprar FOTO: JA

Mai mult, Căprar i-a solicitat PDL-ului şi senatorului Ovidiu Marian să dea o explicaţie cu privire la susţinerea proiectului ce prevede impozitarea suplimentară a pensiilor sau a celui de desfiinţare a judeţului Arad.

> PDL ar trebui să explice de ce senatorul arădean susţine impozitarea tuturor pensiilor
> DOREL CĂPRAR

„Guvernarea PSD, cu Adrian Năstase premier, a fost cea mai bună guvernare de după 1990. Este ruşinos pentru cei de la PDL că mai au tupeul să se uite în urmă şi să judece alte guvernări. PDL Arad ar face bine să explice arădenilor de ce a propus senatorul Ovidiu Marian impozitarea suplimentară a pensiilor sau de ce vor să desfiinţeze judeţul Arad", a mai spus preşedintele social democraţilor arădeni.

JA-A.P.

Matula critică în plenul PE

ARAD. Europarlamentarul Iosif Matula a avut o intervenţie în plen pe marginea amânării unei decizii pentru primirea României şi a Bulgariei în spaţiul Schengen. „Săptămâna trecută, Uniunea Europeană a renunţat, sper pentru scurt timp, la unul dintre principiile pe baza cărora este fondată: egalitatea între membrii săi. Consiliul JAI a lăsat în suspensie aderarea României şi Bulgariei la Spaţiul Schengen, deşi cele două state au îndeplinit toate criteriile tehnice, conform evaluărilor experţilor", a afirmat europarlamentarul arădean.De asemenea, Iosif Matula critică refuzul ministrului olandez pentru Imigraţie şi Azil, Gerd Leers, care contravine cu promisiunile asumate de Uniunea Europeană, subliniind contradicţia în gândire a oficialului batav. „Deşi domnul ministru nu ne vrea, olandezii au încredere în România. Drept dovadă, investitorii olandezi se clasează pe primul loc în ţara noastră, cu capitaluri subscrise de 5,37 miliarde euro, în aproape 4000 de firme controlate majoritar", a mai declarat europarlamentarul.

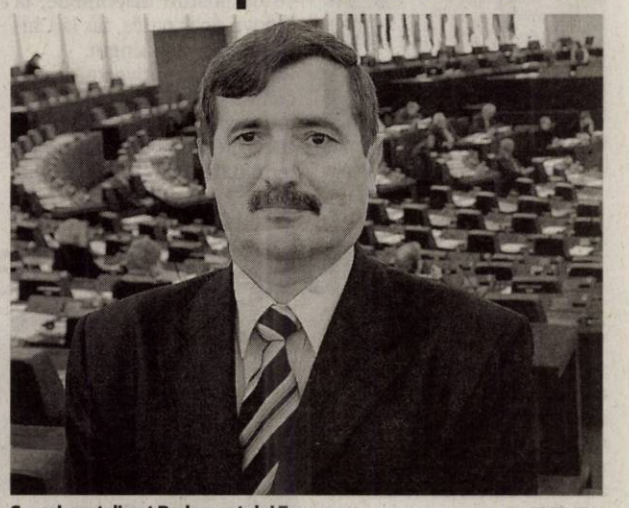

S-a adresat direct Parlamentului European FOTO: FAN

„Aducerea în discuţie a unor criterii suplimentare pentru aderarea la Schengen este injustă şi decredibilizează construcţia comunitară. Mai ales atunci când regulile asumate de comun acord, sunt modificate în timpul jocului", a concluzionat Iosif Matula.

JA-S.T.

Euro, mai puternic FOTO: JA

Moneda naţională este tot mai puţin valoroasă

BUCUREŞTI. Leul românesc a mai pierdut o luptă cu moneda europeană. BNR a anunţat ieri un curs de referinţă de 4,3112 lei/euro, un maxim pentru 2011 şi, totodată, cea mai slabă cotaţie pentru moneda României din ultimele zece luni. Evoluţia cursului BNR este privită cu îngrijorare, printre alţii, de cei care au credite în euro. Un curs mai mare decât cel de ieri a fost anul trecut în 26 noiembrie. **JA-A.P.**

21

octombrie este următoarea dată la care se va organiza o Bursă a Locurilor de Muncă. După evenimentul de la sfârşitul săptămânii dedicat absolvenţilor, Bursa din octombrie va fi una specială, dedicată acelor persoane care părăsesc sistemul public instituţionalizat.

Această Bursă se organizează an de an, aproximativ la aceaşi dată.

Cercetările indică creşteri salariale

BUCUREŞTI. Ultima cercetare a companiei PwC Romania arată că aproape jumătate dintre companiile incluse în studiu au efectuat deja creşteri salariale, în vreme ce o treime intenţionează să le acorde în perioada de timp rămasă până la sfârşitul anului. 23% însă dintre companii fie nu intenţionează să majoreze salariile, fie nu au luat încă nicio decizie în acest sens.

Cameristele, căutate de străini FOTO: FAN

Munca peste hotare, la mare căutare

ARAD. Peste o sută de locuri de muncă în străinătate au fost oferite arădenilor în cadrul ultimei burse a muncii. Practic, a fost vorba despre un agent economic care se ocupă cu plasarea forţei de muncă în străinătate. Important de ştiut ar fi faptul că străinii caută să angajaze români în mod special pe posturi de: muncitori necalificaţi, ospătare, cameriste, dar şi asistenţi sociali. **JA-A.P.**

Clocoteşte zona industrială

Peste 150 de salariaţi din cadrul sindicatului Nemira au oprit lucrul pentru două ore.

Muncitorii au ieşit în faţa fabricii pentru a protesta FOTO: A.P.

ARAD. „Muncim de patru ani pentru această companie şi pentru ce? Ne-au angajat pe salariul minim pe economie şi ne-au promis atunci că ne vor mări salariile după trei luni şi apoi după câte un an de zile. Nimic însă, din acele promisiuni nu s-a adeverit", a spus unul dintre muncitorii nemulţumiţi.

Şi alţi colegi i s-au alăturat subliniind că „sunt mulţi angajaţi care fasc naveta. Vin colegii de la Pecica, Felnac sau Satu Mare. La cei şapte-opt sute de lei pe care îi câştigăm, să facem şi naveta este aproape imposibil să ne mai rămână bani şi pentru viaţa de zi cu zi". Mai mult, angajaţii se plâng că sunt nevoiţi să facă ore suplimentare, să lucreze sâmbetele şi duminicile doar pentru a putea ajunge la un salar de opt sute de lei, maxim o mie în cazurile fericite.

Liderul sindical Samir Nedelea ne-a declarat că: „Am negociat până în seara dinnaintea declanşării grevei de avertistment. Patronatul a venit cu propunerea ca doar angajaţii cu salarii de sub 1.200 de lei să primească o majorare de 50 de lei şi o primă de prezenţă pentru lunile complet muncite, tot de 50 de lei. Despre revendicările şi solicitările noastre pe contractul de ramură nici nu s-a putut vorbi. Toate sporurile şi drepturile care ne sunt recunoscute prin contractul cadru pe ramură ne-au fost respinse".

JA-A.P.

MERG PÂNĂ LA CAPĂT

Sindicaliştii nu vor renunţa, se pare, prea uşor la pretenţiile avute şi vor declanţa vineri o grevă generală. Protestul va începe la ora 13,00 la fel ca cel de ieri, însă de această dată producţia nu va mai fi reluată după două ore.

Modificări pentru aplicarea Codului Fiscal

ARAD. Agenţia Naţională de Administrare Fiscală intenţionează să modifce declaraţia 010. Formularul ar uma să conţină rubrici ce vor oferi posibilitatea firmelor înfiinţate în cursul anului de a opta pentru depunerea trimestrială a declaraţiei fiscale unice.

Codul fiscal a fost modificat în această lună tocmai pentru a permite depunerea trimestrială a declaraţiei fiscale unice 112. Noul formular ar urma să pună în practică modificările Codului Fiscal. În noul model al declaraţiei 010 se introduc în vectorul fiscal informaţii privind venitul total estimat şi numărul mediu de salariaţi estimat, pentru entităţile înfiinţate în cursul anului, iar pentru contribuţiile sociale şi impozitul pe venitul din salarii şi pe venituri asimilate salariilor, se introduce perioada fiscală de declarare trimestrială. **JA-A.P.**

Sediul Direcţiei Generale a Finanţelor Publice Arad FOTO: JA

Contabilii, la seminar

ARAD. Contabilii autorizaţi şi experţii contabili din Arad, şi nu numai, vor participa în acest sfârşit de săptămână la seminarul „Pavel Ciuce", desfăşurat conform tradiţiei la Moneasa. În acest an evenimentul organizat de Corpul Experţilor Contabili şi Contabililor Autorizaţi din România - Filiala Arad va avea amploare naţională. Lucrările seminarului vor începe vineri şi se vor sfârşi duminică. **JA-A.P.**

Petru Horga, preşedinte CECCAR FOTO: JA

Sute de locuri de muncă vacante

ARAD. Arădenii au la dispoziţie sute de locuri de muncă din care pot alege pentru a se angaja. Conform informaţilor publicate de Agenţia Judeţeană pentru Ocuparea Forţei de Muncă Arad în această perioadă angajatorii au raportat peste 370 de slujbe vacante, locuri gata de a fi ocupate de arădenii rămaşi fără serviciu.

Pe zone

Cele mai multe locuri de muncă vacante sunt în municipiul Arad, 312 din totalul de 375, în timp ce la Punctul de Lucru Sebiş al AJOFM s-au raportat 58 de posturi disponibile, la Lipova doar patru, iar la Chişineu Criş unul singur.

În ceea ce priveşte durata contractelor oferite, cei mai mulţi angajatori caută muncitori pentru perioade nedeterminate. Doar 27 din totalul slujbelor disponibile presupun încheierea unui contract pe perioadă determinată.

Ofertele au fost studiate la ultima Bursă a Muncii FOTO: JA

Topul naţional

La nivel de ţară cele mai multe locuri de muncă vacante s-au înregistrat în: Iaşi- 1.208; Cluj- 1.110; Bucureşti- 992; Timiş- 602; Braşov- 574; Hunedoara- 553; Teleorman- 538; Vrancea- 462; Constanţa- 442.

JA-A.P.

Medicină de top la Expo Arad

ARAD. Expo Arad Internaţional prin Camera de Comerţ organizează în perioada 3-5 noiembrie 2011 cel mai complex eveniment medical din România - Ar-Medica - târgul internaţional de medicină, aparatură medicală, aparatură de laborator, farmacie, stomatologie, ortopedie şi servicii conexe. Aflându-se la a XVIII-a ediţie, manifestarea din acest an va reuni pe suprafaţa celor două pavilioane peste 100 de firme reprezentând producători, importatori şi distribuitori de produse medicale si farmaceutice. În cadrul târgului vor fi expuse ultimele noutăţi în domeniu şi vor fi organizate conferinţe tematice în colaborare cu Colegiul Farmaciştilor, Colegiul Medicilor, Colegiul Medicilor Dentişti şi Ordinul Asistenţilor Medicali şi Moaşelor din Romania. **JA-A.P.**

Creditele în lei, pe creştere

ARAD. Arădenii par să aibă tot mai multă încredere în moneda naţională. Conform ultimelor date furnizate de către BNR, în luna august arădenii au luat mai multe credite în lei, în timp ce nivelul creditelor în valută a scăzut faţă de luna precedentă. În acest moment arădenii au accesat credite în moneda naţională cu o valoare totală de 1.153 milioane lei, cu 20,9 milioane mai mult decât în luna iulie. La nivelul creditelor în valută, luna august a adus o scădere de 7,2 milioane de lei.

JA-A.P.

La credite FOTO: JA

SIF-ul, obligat să facă AGA

ARAD. Comisia Naţională de Valori Mobiliare a obligat Consiliul de Administraţie (CA) al SIF Banat-Criaşana (SIF1) să convoace în termen de 45 de zile Adunarea Generală a Acţionarilor în care să se prezinte variantele de lichidizare sau înstrăinare a pachetului de 6% din acţiunile BCR.

Dacă administratorii nu vor respecta dispunerea CNVM, autoritatea va solicita instanţei să dispună convocarea Adunării Generale a Acţionarilor SIF Banat-Crişana, urmând totodată să aplice sancţiuni membrilor Consiliului de Administraţie (CA). Erste a anunţat la jumătatea lunii septembrie că a încheiat un acord de principiu cu patru SIF-uri, printre care şi SIF Banat-Crişana, pentru preluarea unui pachet de 2,61 miliarde acţiuni BCR. **JA-A.P.**

SIF Banat-Crişana FOTO: JA

EUROCONSULT smart's partner

EUROCONSULT S.P.R.L. - lichidator judiciar al S.C. It-Tech S.R.L.

VINDE PRIN LICITAŢIE PUBLICĂ

SPAŢIU COMERCIAL
ARAD,STR.COZIA,NR.3,APART.10,PARTER,JUDEŢUL ARAD

PREŢ DE PORNIRE: 52838 euro + TVA.

Licitaţia se ţine în data de 30.09.2011 orele 15.00 la sediul EUROCONSULT SPRL Arad, str. Ioan Georgescu nr. 4 A. În caz de neadjudecare licitaţia se va repeta, în aceleaşi condiţii, în data de 14.10.2011 la ora 15.00.
Înscrierea la licitaţie se face până în 29.09.2011 şi în 13.10.2011 ora 15.00.
Cei care doresc să participe la licitaţie trebuie să achite garanţia de participare, care este 10% din valoarea bunului.
Informaţii suplimentare se pot obţine la sediul lichidatorului judiciar EUROCONSULT SPRL din ARAD, str. Ion Georgescu nr. 4 A, cod poştal 310087
Tel. 0257-257143; 0357-100143; 0722-453473

(434758)

Retragem trupele din Kosovo

BUCUREŞTI. CSAT a decis, în şedinţa de luni, retragerea celor 178 de jandarmi şi poliţişti români din Kosovo, odată cu terminarea turului de serviciu, programată pentru luna decembrie, detaliile urmând a fi stabilite cu partenerii europeni.

„CSAT a analizat Raportul privind prezenţa României cu jandarmi şi poliţişti în Kosovo şi a hotărât retragerea celor 178 de jandarmi şi poliţişti români, odată cu terminarea turului de serviciu, programată pentru luna decembrie a.c.. Detaliile acţiunii de retragere vor fi stabilite în coordonare cu partenerii europeni", se arată într-un comunicat de presă al Administraţiei Prezidenţiale.

SURSA: MEDIAFAX

PROTEST
Susţinătorii fostului prim-ministru ucrainean, Iulia Timoşenko, în conflict cu poliţia în timpul unui protest în apropiere de Tribunalul Districtual din Kiev, Ucraina. Simpatizanţii Iuliei Timişenko vor continua protestele pe durată nedeterminată, ei manifestând împotriva arestării fostului prim-ministru care se află sub anchetă pentru abuz de putere.

FOTO: EPA

Baricadă demolată

PRIŞTINA. Militarii Forţei NATO din Kosovo (KFOR) au demontat, marţi dimineaţă, o baricadă construită de etnicii sârbi în nordul Kosovo, informează AFP. Cel puţin patru etnici sârbi au fost reţinuţi de KFOR, dar trei dintre ei au fost eliberaţi între timp. Baricada fusese construită în apropierea punctului de trecere de la Jarinje (nord), unde în cursul verii s-au înregistrat violenţe. Imediat după demontarea acestei baricade, protestatarii sârbi au construit un nou baraj, în apropiere. Incidentele intervin în contextul în care negocierile dintre Priştina şi Belgrad urmează să continue la Bruxelles. Membri ai poliţiei kosovare şi ai Misiunii UE în Kosovo (Eulex) au fost mobilizaţi vineri la Jarinje şi Brnjak.

Recomandă înjumătăţirea datoriei Greciei

FMI a avertizat recent că actuala criză a datoriilor de stat din zona euro riscă să genereze un deficit de capital în sistemul bancar.

BERLIN. Mai mulţi economişti influenţi din Germania şi Franţa recomandă reducerea datoriei de stat a Greciei cu circa 50% şi sprijinirea băncilor cu expunere ridicată pe statul elen, potrivit unui articol publicat de Financial Times Deutschland, preluat de Reuters.

Deciziile luate pe 21 iulie la summit-ul liderilor europeni pentru salvarea Greciei nu sunt suficiente, apreciază un grup de consilieri economici ai guvernelor din Germania şi Franţa, un economist membru al aşa-numitului Shadow Council apropiat Băncii Centrale Europene (BCE) şi editorul IMF Econmic Review, o lucrare de cercetare publicată de Fondul Monetar Internaţional (FMI).

Noi măsuri „draconice"

Guvernul elen a adoptat săptămâna trecută noi măsuri de austeritate, calificate drept "draconice" de presa internaţională, pentru a obţine următoarea tranşă, de 8 miliarde euro, din finanţarea externă de la UE şi FMI.

Economiştii citaţi vor ca băncile să poată preschimba obligaţiunile greceşti deţinute în titluri emise de Fondul European de Stabilitate Financiară pentru a garanta stabilitatea procesului de restructurare a datoriilor.

"Mai mult, acele bănci cu deţineri mari de obligaţiuni guvernamentale elene au nevoie de sprijin special. Este vorba mai ales de băncile greceşti", se spune în articolul din Financial Times Deutschland.

Acţiunile băncilor elene au căzut luni cu peste 6%, la minimul ultimilor 19 ani, după apariţia unor informaţii privind reducerea datoriilor Greciei la jumătate.

Consilierii economici independenţi ai guvernului german, aşa-numiţii "înţeleptí" germani, au mai cerut recent reducerea datoriilor statului elen cu 50%.

Cancelarul german Angela Merkel şi premierul elen George Papandreou au discutat aseară, la Atena, progresul efectuat de Grecia privind implementarea reformelor convenite cu partenerii internaţionali.

George Papandreou şi Angela Merkel — Foto: EPA

SURSA: MEDIAFAX

Cere clasarea plângerii

NEW YORK. Avocatul lui Dominique Strauss-Kahn a cerut luni clasarea plângerii în civil depuse la New York de camerista de origine guineeană care îl acuză de agresiune sexuală, pe motiv că DSK beneficia, în perioada respectivă, de imunitate judiciară în calitate de director al FMI, relatează AFP.

Această imunitate civilă a persistat chiar şi după demisia sa de la FMI la 18 mai, a adăugat el, evocând aici dreptul internaţional.Tribunalul din Bronx care a primit cererea „nu este compentent (în acest caz) şi trebuie să o claseze", a adăugat el, afirmând de altfel că reclamanta a fost „discreditată" în timpul procedurii penale.

SURSA: MEDIAFAX

POLIŢIŞTII PROTESTEAZĂ
Agenţii de poliţie din Grecia au început să protesteze faţă de măsurile de austeritate decise de Guvern la propunerea FMI şi UE. Cei care până acum îi protejau pe politicieni de mulţimile nemulţumite au început ei înşişi să protesteze faţă de măsurile de austeritate. Poliţiştii au protestat şi în faţa reprezentanţei Comisiei Europene, precum şi la ambasadele Franţei şi Germaniei, strigând „Afară cu troikanii!" şi „Grecii nu îşi negociază demnitatea naţională".

FOTO: ???

Scrisoare deschisă

„CE ar trebui să prezinte o nouă abordare, globală şi detaliată, pentru ieşirea din criză", spune Verhofstadt .

BUCUREŞTI. Liderul ALDE, Guy Verhofstadt, i-a trimis preşedintelui CE, Jose Manuel Barroso, o scrisoare deschisă pe tema actualei crize, propunând crearea unui post de ministru de finanţe european şi a unui Fond Monetar European, precum şi reorganizarea CE pentru a fi guvern economic pentru zona Euro.

Liderul ALDE apreciază că, „înainte de orice, Uniunea trebuie să fie în măsură să funcţioneze şi să reacţioneze rapid". El consideră că dispozitivele actuale de gestionare a crizei sunt „neadaptate".

„Trebuie un Fond Monetar European (FME), care să opereze potrivit metodei comunitare, prin majoritate şi cu responsabilitate în faţa Parlamentului European. Euro nu îşi mai poate permite să fie ostatic unei facţiuni de state membre eurosceptice din zona Euro", scrie Verhofstadt.

„În al doilea rând, avem nevoie de un veritabil guvern economic pentru zona Euro, care să gestioneze politicile economice şi bugetare la nivelul Uniunii. Un membru experimentat al Comisiei ar trebui numit ministru european al Finanţelor, iar Comisia Europeană ar trebui reorganizată în acest scop", consideră Verhofstadt.

Nu în ultimul rând, el îi propune lui Barroso o reflecţie asupra modului în care funcţiile de preşedinte al Consiliului european şi preşedinte al Comisiei Europene ar putea fi coroborate pentru consolidarea coerenţei europene.

Guvernul elen a adoptat săptămâna trecută noi măsuri de austeritate, calificate drept "draconice" de presa internaţională, pentru a obţine următoarea tranşă, de 8 miliarde euro, din finanţarea externă de la UE şi FMI.

Economiştii citaţi vor ca băncile să poată preschimba obligaţiunile greceşti deţinute în titluri emise de Fondul European de Stabilitate Financiară pentru a garanta stabilitatea procesului de restructurare a datoriilor.

"Mai mult, acele bănci cu deţineri mari de obligaţiuni guvernamentale elene au nevoie de sprijin special. Este vorba mai ales de băncile greceşti", se spune în articolul din Financial Times Deutschland.

Acţiunile băncilor elene au căzut luni cu peste 6%, la minimul ultimilor 19 ani, după apariţia unor informaţii privind reducerea datoriilor Greciei la jumătate.

Consilierii economici independenţi ai guvernului german, aşa-numiţii "înţeleptí" germani, au mai cerut recent reducerea datoriilor statului elen cu 50%.

Cancelarul german Angela Merkel şi premierul elen George Papandreou au discutat aseară, la Atena, progresul efectuat de Grecia privind implementarea reformelor convenite cu partenerii internaţionali.

George Papandreou şi Angela Merkel — Foto: EPA

SURSA: MEDIAFAX

Guy Verhofstadt — Foto: EPA

peană ar trebui reorganizată în acest scop", consideră Verhofstadt.

Nu în ultimul rând, el îi propune lui Barroso o reflecţie asupra modului în care funcţiile de preşedinte al Consiliului european şi preşedinte al Comisiei Europene ar putea fi coroborate pentru consolidarea coerenţei europene.

Favorit la învestitura republicană

Cota lui Perry, guvernatorul statului Texas (sud), este de 28 la sută în rândul alegătorilor republicani.

WASHINGTON. Rick Perry rămâne cel mai popular candidat din cursa pentru învestitura republicană în vederea alegerilor prezidenţiale americane din 2012, în pofida faptului că rivalul său Mitt Romney ar obţine un scor mai bun în faţa lui Barack Obama, potrivit unui sondaj publicat luni de CNN, relatează AFP.

„Perry pierde doar două puncte, iar Romney câştigă între unul şi trei. Ţinând cont de marja de eroare (a sondajului) se pare că poziţiile nu s-au schimbat prea mult, poate pentru că alegătorii de bază nu sunt la fel de interesaţi de dezbateri", a apreciat Keating Holland, director pentru sondaje la CNN.Newt Gingrich, artizanul noii drepte americane în anii '90, este al treilea cu 10 procente. Reprezentanta mişcării ultraconservatoare "tea party" Michele Bachmann se află la 4 procente în sondaj, Rick Santorum la 3 procente, iar Jon Huntsman la un procent.Barack Obama, care candidează la al doilea mandat, ar câştiga detaşat în faţa lui Michele Bachmann şi Sarah Palin, potrivit acestei anchete efectuate prin telefon asupra unui număr de 1.010 persoane. Sondajul are o marjă de eroare de plus sau minus trei puncte.

SURSA: MEDIAFAX

Rick Perry — Foto: EPA

Vor coopera cu viitorul preşedinte

WASHINGTON. Statele Unite „sunt pregătite să lucreze cu următorul preşedinte rus, oricine ar fi el", a declarat luni purtătorul de cuvânt al Departamentului de Stat american, întrebat despre candidatura lui Vladimir Putin la prezidenţialele din 2012, relatează AFP.

„Poporul rus" este cel care trebuie să îşi aleagă preşedintele, dar cooperarea cu acesta va fi „evident în interesul mutual al Statelor Unite, Rusiei şi lumii" întregi, a explicat Mark Toner.

Actualul preşedinte rus, Dmitri Medvedev, a propus sâmbătă ca Vladimir Putin să candideze la prezidenţialele din martie 2012, ceea ce aproape garantează revenirea acestuia la funcţia supremă.

Duminică, purtătorul de cuvânt al Consiliului Naţional de Securitate american, Tommy Vietor, a afirmat că Statele Unite intenţionează să-şi continue politica de „resetare" cu Rusia, oricine ar fi următorul preşedinte rus. „Politica de resetare a fost întotdeauna legată de interesele noastre naţionale şi nu de personalităţi individuale", a precizat acesta, într-o declaraţie primită de AFP.

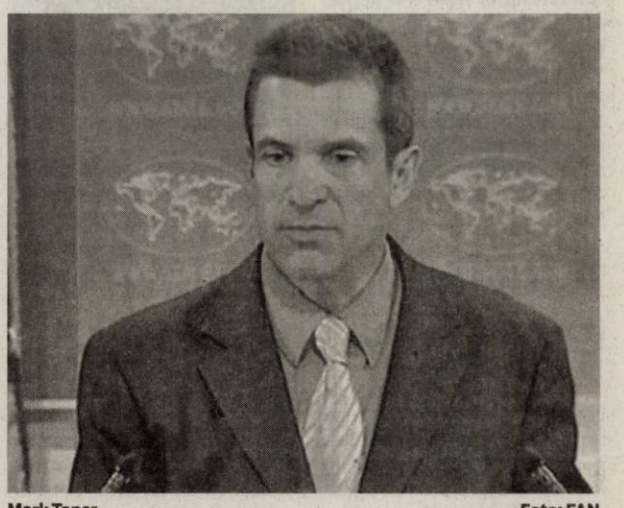

Mark Toner — Foto: FAN

SURSA: MEDIAFAX

Tras pe dreapta FOTO: JA

Circula pe Maniu cu autorizaţia expirată

ARAD. Un bărbat în vârstă de 31 de ani, din Arad, a fost prins de polițiști circulând cu autorizația expirată. Gabriel H. a fost depistat de polițiști pe Calea Iuliu Maniu. În urma controlului s-a constatat că șoferul, care conducea un Ford, avea autorizația expirată. Bărbatul este cercetat pentru conducere pe drumurile publice a unui autovehicul neînmatriculat și cu număr fals de înmatriculare. **JA – I.C.**

80

de puncte de penalizare au aplicat polițiștii rutieri în urma controalelor efectuate. Oamenii legii au mai dat 90 de sancțiuni contravenționale în valoare de 9.800 de lei și au reținut cinci permise auto și tot atâtea certificate de înmatriculare. De asemenea, agenții de ordine publică au aplanat șase conflicte și au efectuat 12 controale. **JA – I.C.**

Iranieni prinşi cu acte false la PTF Turnu

TURNU. Polițiștii de frontieră de la Turnu au prins doi iranieni care au încercat să treacă ilegal frontiera din România în Ungaria, folosindu-se de acte false. Cei doi au prezentat la controlul de frontieră, cărți de identitate eliberate de autoritățile din Cehia. Folosind aparatura din dotare, polițiștii de frontieră au descoperit că actele sunt false. Iranienii au declarat că intenționau să ajungă în Italia. **JA – I.C.**

Au stins focul FOTO: JA

Viţă de vie transformată în scrum

INEU. Pompierii din Ineu au fost solicitați să intervină la un incendiu izbucnit pe o plantație de vie. Șapte subofițeri s-au chinuit aproape trei ore să lichideze focul care a mistuit două hectare de vie și vegetația uscată de pe 35 de hectare de teren viran. Din primele cercetări, se pare că flăcările au izbucnit din cauza unui foc deschis, lăsat nesupravegheat. **JA-A.G.**

Furt calificat de 3.000 de lei

FIRITEAZ. O motocoasă, un aspirator și un radiocasetofon, bunurile furate de doi tineri din Firiteaz din locuința unui consătean. Prejudiciul în acest caz a fost estimat la 3.000 de lei. Conform polițiștilor, din cercetările efectuate s-a stabilit că în perioada 3 august - 3 septembrie 2010, Grigore B. și Bogdan U., ambii de 19 ani, au pătruns în locuința unui consătean, de unde au sustras o motocoasă, un aspirator și un radiocasetofon, cauzând un prejudiciu de 3.000 lei. Cei doi tineri sunt cercetați pentru furt calificat. **JA – I.C.**

A fost prins de o patrulă FOTO: FAN

Pe jos spre Ungaria

VĂRȘAND. Un tânăr de 26 de ani a fost prins încercând să treacă ilegal frontiera pentru a ajunge în Spațiul Schengen. Bărbatul a fost observat de o patrulă a poliției de frontieră din Vărșand, cu ajutorul aparaturii din dotare. Tânărul se deplasa pe jos spre Ungaria. După ce a fost reținut, bărbatul a declarat că a recurs la această metodă întrucât nu deținea carte de identitate și dorea să ajungă în Ungaria pentru a-și căuta de lucru. **JA – I.C.**

O victorie plătită mult prea scump

După trei ani de judecată s-a dat sentinţa irevocabilă în procesul între profesorul Nuţica Crăciun şi Colegiul Naţional „Vasile Goldiş”.

Colegiul Naţional „Vasile Goldiş” a izbutit să repare greşeala unui sistem FOTO:JA

ARAD. Trei ani prin tribunale, 13 procese, o grămadă de bani cheltuiți, un consum nervos până la epuizare, acestea sunt doar câteva date din bilanțul făcut de Colegiul Național „Vasile Goldiș” la finalul proceselor cu celebrul dascăl Nuțica Crăciun, profesor de limba română. Ultima sentință definitivă și irevocabilă în favoarea școlii a fost pronunțată de Curtea de Apel Timișoara pe 22 septembrie 2011. Ziua în care toți au răsuflat ușurați. „Un asemenea profesor poate bulversa întreaga activitate a școlii și are un efect devastator asupra tuturor, elevi, profesori”, a spus răspicat directorul Colegiului, Eugen Bocăniciu.

Istoria unui proces

În anul școlar 2008-2009 profesorul de limba română Nuțica Crăciun a venit ca titular la Liceul „Vasile Goldiș” unde avea 12 ore (celelalte ore pentru completarea catedrei le avea la Grupul Școlar de Industrie Alimentară.). În ianuarie a avut loc primul scandal cu mama unei eleve. Au urmat alte scandaluri în care protagoniștii erau elevi, părinți sau profesori. Limbaj suburban, jigniri la adresa colegilor care erau numiți „tâmpiți”, „proști”, „inculți” și multe altele. În scurt timp elevii au refuzat să mai intre la clasă după ce i-a umplut cu note de doi și unu, absolut nejustificate.

La nivelul școlii s-a constituit o comisie de cercetare care a început să aplice sancțiunile prevăzute de lege: avertisment, diminuarea salariului și desfacerea contractului de muncă. Fiecare a fost contracarată de profesoară cu un proces.Dintr-un foc școala s-a trezit cu trei procese care mai apoi au fost cumulate în unul singur. La acesta s-a mai adăugat și plângerea scrisă pe 56 de pagini pe care același dascăl a făcut-o la Colegiul Central de Disciplină al Ministerului Educației. Două drumuri la București și un nou proces. Școala s-a trezit în ipostaza de a da în judecată Ministerul Educației care a obligat liceul să o reprimească pe profesoara de română deși desfacerea contractului de muncă a avut avizul Inspectoratului Școlar Județean. După ce Nuțica Crăciun a fost implicată într-un alt scandal la Școala Generală nr.2 unde a fost repartizată între timp de IȘJ, ministerul și-a retras recursul. Destul că s-au cheltuit bani și energie.

ȘCOALA POATE ALEGE

Poate una din puținele avantaje ale titularizării la nivelul școlilor este că direcorii au un control mai bun al celor care vor preda la clasă. Nu sunt obligați ca din primul an să încheie contracte pe durată nedeterminată, o pot face doar pe un an. Dacă greșesc se vor chinui să scape, dar măcar își plătesc propria greșeală.

> Un asemenea profesor este o pacoste pentru școală
> EUGEN BOCĂNICIU

Nici o școală, după vechea lege, nu prea putea face nimic legat de profesorii care ocupă catedrele școlii. Ei erau repartizați în urma concursurilor de către IȘJ. Dacă se întâmplă, și sunt câteva cazuri în Arad, să ai un profesor cu probleme, revine responsabilitatea juridică și materială a școlii să scape de el.

Nimeni nu le alocă bani pentru procese, cel mult li se asigură consultanță juridică. Dar pentru a avea câștig de cauză în toate cazurile au fost angajați avocați. Plătiți din fondurile proprii ale școlii care ar putea fi foarte bine orientate spre altceva.

La Colegiul „Vasile Goldiș” cu banii cheltuiți, potrivit declarațiilor directorului, se puteau amenaja două clase. Cât despre timpul pierdut pe holurile tribunalelor, se pot trece la experiență de viață. Una pe care nici o școală sau un director nu și-ar dori să o aibă.

MONICA ARDELEAN
monica.ardelean@informmedia.ro

O elevă a fost tâlhărită de iubit

ARAD. O elevă de 17 ani a chemat ajutoare după ce, spune ea, a fost jefuită chiar de către fostul ei iubit. Incidentul s-a petrecut marți dimineața, în jurul orei 8:30. Un echipaj al Jandarmeriei Arad s-a deplasat la fața locului, aici aflând povestea presupusei tâlhării: victima, respectiv eleva de 17 ani, susține că fostul ei prieten i-a furat telefonul mobil și a lovit-o peste față, după care a fugit. Imediat ce au aflat datele despre presupusul agresor, jandarmii l-au și găsit. Este vorba despre Nicolae R., de 20 de ani, din Arad, acesta venind cu o altă variantă. Fostul iubit al elevei susține că a vrut doar să își recupereze telefonul pe care, în vremurile în care erau împreună, i l-a făcut cadou. Cu toate acestea, jandarmii îl cercetează acum pe tânărul de 20 de ani pentru săvârșirea infracțiunii de tâlhărie. Dacă va fi găsit vinovat, iubitul scandalagiu riscă să stea în închisoare între 5 și 20 de ani. **JA-A.G.**

Jandarmii l-au prins pe suspect FOTO: JA

A fugit după ce a lovit un copil cu maşina

SLATINA DE MUREȘ. A băgat un copil de 11 ani în spital. Șoferul unui VW Touareg a accidentat grav un băiat, apoi a fugit de la locul accidentului. Polițiștii au spus că băiatul a traversat strada prin loc nepermis și fără să se asigure și a fost lovit. Oamenii legii declară că "s-a stabilit că un bărbat care conducea un autoturism în localitatea Slatina de Mureș, a surprins și accidentat grav pe M.V. de 11 ani din localitate, care s-a angajat în traversarea drumului prin loc nepermis și fără să se asigure. Șoferul a părăsit locul accidentului, fiind identificat ulterior de către polițiști în persoana lui Manuel I. De 38 de ani din județul Timiș.'' Conducătorul auto a fost testat pentru stabilirea alcoolemiei iar rezultatul a fost negativ. Pe numele acestuia a fost întocmit un dosar de cercetare penală pentru vătămare corporală din culpă și părăsirea locului accidentului fără încuviințarea organelor de ordine. **JA – I.C.**

Polițiștii l-au prins pe șofer FOTO: JA

Amenzi pentru lipsa anvelopelor de iarnă

De la 603 la 1.340 de lei amenda şi reţinerea talonului pentru lipsa anvelopelor de iarnă.

ARAD. Modificări noi în ceea ce privește dotarea autovehiculelor cu anvelope de iarnă. Ordonanța Guvernului nr. 5/2011, introduce obligativitatea dotării cu anvelope de iarnă. Pentru a fi acceptate ca anvelope de iarnă, acestea trebuie să fie inscripționate cu unul dintre simbolurile „M+S”, „MS” sau „M&S”, fără a include în această categorie anvelopele marcate numai „all seasons”.

De asemenea, cei care nu își echipează mașinile cu anvelope de iarnă și vor conduce autoturismele pe drumurile publice acoperite cu zăpadă, gheață sau polei, vor fi sancționați. La fel stau lucrurile și în cazul autovehiculelor de transport marfă cu o masă totală maximă autorizată mai mare de 3,5 tone și al autovehiculelor de transport persoane cu mai mult de 9 locuri pe scaune, inclusiv cel al conducătorului auto, fără ca acestea să fie echipate cu anvelope de iarnă pe roțile axei/axelor de tracțiune sau fără a avea montate pe aceste roți lanțuri sau alte echipamente antiderapante omologate, nefăcându-se referire la o anumită perioadă a anului. Amenda în aceste cazuri este prevăzută în clasa a IV-a de sancțiuni (de la 9 la 20 puncte-amendă, respectiv între 603 și 1.340 de lei), iar sancțiunea contravențională este însoțită și de măsura reținerii certificatului de înmatriculare. **JA – I.C.**

Anvelopele de iarnă, obligatorii FOTO: JA

Sport

„Luptătorii noştri sunt principalii favoriţi la titlu, după cele trei etape câştigate"

Spiridon Stanciu, antrenor coordonator la CS Astra

46 ani a trecut de la primul coş înscris într-un meci oficial de baschet, în contul echipei Univ Galaţi, rememorează, cu nostalgie, prof. Dan Moraru, directorul tehnic al ICIM Univ Goldiş Arad. Longevivul antrenor a intrat în cel de-al 47-lea sezon baschetbalisatic de Divizia A, fie că vorbim despre statul de jucător, antrenor sau conducător.

Pregătiri pentru „europenele" din Polonia

SCHWECHAT. Verificare nu tocmai reuşită pentru Dana Dodean la Openul Austriei. Sportiva numărul unu a Aradului a fost eliminată în turul inaugural al probei de simplu, împărtăşind aceeaşi soartă în proba de dublu, alături de Eliza Samara, în faza sferturilor de finală. Pentru valoroasa jucătoare de tenis de masă legitimată la CS Municipal urmează „europenele" din Polonia, din perioada 8-16 octombrie. **JA-D.S.**

A fost nebunie la bilete

Imediat după ora 10.00, zona din faţa stadionului UTA a fost blocată aproape complet de doritorii de bilete la meciul cu „Poli".

ARAD. Aşa cum era de aşteptat, imediat ce s-au pus în vânzare bilete pentru meciul cu „Poli" Timişoara, de vineri, lumea a venit buluc la stadion pentru a-şi procura tichetul norocos. Parcarea din faţa stadionului a fost un adevărat furnicar, până spre după-amiază, cei de la UTA prelungind programul de vânzare a biletelor cu 30 de minute, adică până la ora 16.30.

„Nu pot da o cifră exactă a biletelor care s-au vândut până acum, în prima zi, dar vom face o evaluare mâine (n. n. - astăzi) şi vom da publicităţii numărul lor. Oricum, a fost nebunie la bilete, iar dacă se va menţine acest ritm, în ziua jocului s-ar putea să nu mai avem bilete" - ne-a declarat Dorin Stana - directorul de competiţii de la FC UTA.

Se pare că s-au vândut şi zeci de bilete unui singur cumpărător, aşa explicându-se faptul că s-au vândut multe bilete, în prima zi, după zicala, primul venit, primul, servit.

LEO SFARA
leo.sfara@informmedia.ro

Fanii UTA-ei trebuie să se grăbească pentru a putea prinde un bilet la meciul cu „Poli" FOTO: FAN

TREI SUPRAVIEŢUITORI

Faţă de ultimul meci de la Arad, contra timişorenilor, disputat pe 1 septembrie 2007, doar trei jucători au mai „supravieţuit". Dacă „Poli" nu mai are niciun component, „Bătrâna Doamnă" îi poate alinia pe Bălan, Varga şi Hidişan, primii doi fiind atunci titulari, cel de-al treilea intrând pe teren în min. 76.

Luptătorii de la CS Astra, încă un pas spre titlu

RĂDĂUŢI. Zilele trecute, la Rădăuţi, s-a desfăşurat etapa a III-a a CN de lupte greco-romane, rezervat juniorilor. Au participat cele mai puternice 8 cluburi din ţară: CS Astra Arad, Steaua, CSŞ Slatina, CSM Tulcea, Bucovina Rădăuţi, CSM Botoşani, Chimia Rm. Vâlcea şi Rapid Bucureşti.

Continuând linia bunelor rezultate obţinute în cei trei ani de activitate de către clubul vagonar (de două ori a obţinut locul secund), elevii antrenaţi de antrenorul emerit Spiridon Stanciu şi-au propus să schimbe argintul în aur, câştigând toate cele trei etape până în prezent.

Clasament etapa a III-a: 1. CS Astra Arad 61 p.; 2. Bucovina Rădăuţi 58 p.; 3. CSM Botoşani 47 p.

Luptătorii arădeni au avut o comportare meritorie, dintre aceştia remarcându-se, în mod special, următorii: Iulian Grăjan (55 kg.), Alex. Anton (60 kg.), Florin Mocanu (74 kg.), Alex. Ianţoc (84 kg.), Dorin Pârvan (96 kg.), câştigători la categoriile lor, dar şi Laurenţiu Macarei, Iulian Ştefan, Adrian Dumangiu, Valentin Borcea, Alin Tamaş, Sebastian Agrişoaiei şi Alex Anechitei.

Ultima etapă va avea loc la Arad, săptămâna viitoare, în 7-8 octombrie, la fel şi turneul final, din perioada 4-5 noiembrie a.c. **JA – L.S.**

Alexandru Ianţoc FOTO: L.S.

Repetiţie pentru campionat

ALEXANDRIA. Fără Sowinski, lăsată acasă din raţiuni medicale, ICIM Univ Goldiş va disputa astăzi, ora 11, la Alexandria, jocul retur din cadrul sferturilor de finală ale Cupei României la baschet feminin. O confruntare, aparent, fără miză, pentru că ne este greu să credem că Monica Brosovszky şi coechiperele ei pot rata accederea în Final Four-ul competiţiei, după 68-40, în meciul tur. Practic nu mai putem rata calificarea în careul de aşi, teoretic, mingea este rotundă şi orice este posibil - ne-a declarat directorul tehnic, Dan Moraru.

Pentru antrenorul Zoran Visic meciul de astăzi reprezintă o ultimă repetiţie oficială înaintea startului de campionat, programat duminică, ora 16, la Sibiu, unde ICIM va întâlni LMK Sf. Gheorghe, în cel mai echilibrat joc al rundei inaugurale. **JA-D.S.**

Bătăioasa Stanecia Graham, în acţiune FOTO: C. ANDRA

CAMPIONATUL JUDEŢEAN PROMOŢIE

Seria A, etapa 5

Rezultate: Podgoria Ghioroc – Victoria Nădlac II 8-2, Olimpia Bujac – AS Vinga 1-3, Podgoreana Covăsânţ – Victoria Felnac 4-2, Viitorul Peregul Mare – AS Mănăştur 2-1, Voinţa Semlac – Regal Horia 4-0.

Clasament

1.Vinga	5	4	1	0	11-5	13
2.Semlac	5	3	1	1	12-6	10
3.Peregul Mare	5	3	1	1	13-11	10
4.Mănăştur	5	2	2	1	11-7	8
5.Bujac	5	2	1	2	15-10	7
6.Ghioroc	5	2	0	3	16-14	6
7.Covăsânţ	5	2	0	3	9-12	6
8.Horia	4	1	1	2	9-15	4
9.Nădlac II	4	1	0	3	5-12	3
10.Felnac	5	0	1	4	8-17	1

Etapa viitoare: Nădlac II – Bujac, Vinga – Peregul Mare, Felnac – Ghioroc, Semlac – Covăsânţ, Horia – Mănăştur.

Seria B, etapa 5

Rezultate: Viitorul Almaş II – Vulturul Chereluş 2-1, Naţional Sintea Mare – Chicioara Dud 1-2, Viitorul Seleuş – Crişul Chişineu Criş II 1-3, Voinţa Caporal Alexa – Olimpia Bocsig 6-2, Speranţa Chier – AS Hălmagiu 1-1.

Clasament

1.Dud	5	4	0	1	13-5	12
2.Hălmagiu	5	3	2	0	13-4	11
3.Caporal Alexa	5	3	1	1	15-5	10
4.Bocsig	5	3	0	2	15-12	9
5.Almaş II	4	2	1	1	5-5	7
6.Chişineu Criş II	4	2	0	2	10-12	6
7.Seleuş	5	1	1	3	6-9	4
8.Chereluş	5	1	1	3	12-19	4
9.Chier	4	0	2	2	4-10	2
10.Sintea Mare	4	0	0	4	4-16	0

Etapa viitoare: Dud – Seleuş, Bocsig – Chier, Chişineu Criş II – Caporal Alexa, Chereluş – Sintea Mare, Hălmagiu – Almaş II.

Cupa României, faza judeţeană

ARAD. Optimile de finală ale Cupei României la fotbal, faza judeţeană, ediţia 2011-2012, se dispută astăzi, ora 16, 30 (excepţie jocul de la Şiria, programat în nocturnă, la ora 19), după următorul program:

FC Zimandul Nou - Semlecana Semlac, Lunca Teuz Sânpaul - Şoimii Pâncota, Forest Oil Sp. German - Progresul Pecica, Steaua Grăniceri - UTA II, Dacia Beliu - Şoimii Tauţ, Viitorul Almaş - CS Ineu, Aqua Vest - FC Sânleani, Şiriana Şiria - Victoria Zăbrani.

În caz de egalitate vor urma două reprize de prelungiri şi, dacă va fi nevoie, se vor executa lovituri de departajare pentru stabilirea câştigătoarei. **JA-D.S.**

Întăriri pentru Tânăra Doamnă

ARAD. Coboară în iarbă după două decenii.

Vorbim despre Ioan Bătrîna, fostul portar al UTA-ei din anii 1970, rezerva lui Gheorghe Gornea în dubla istorică cu Feyenoord, care a acceptat provocarea lansată de Nelu Hamza şi Gigi Cameniţă de a se implica în procesul de instruire a „portăriţelor" Monica Meszaros şi Camelia Dobromirescu, care apără bucurile echipei de fotbal feminin, UTA-Tânăra Doamnă. În altă ordine de idei, să spunem că preşedintele AJF Arad, Dorel Cura, pune la cale o surpriză, în care fotbalistele Aradului vor juca rolul vedetelor. **JA-D.S.**

Românul Ungur, mai departe

NAPOLI. Tenismanul Adrian Ungur s-a calificat în turul doi al turneului challenger de la Napoli (Italia), dotat cu premii în valoare totală de 42.500 de euro, informează site-ul atpworldtour.com. Ungur l-a învins, în runda inaugurală, cu scorul de 7-5, 6-4, pe italianul Andrea Arnaboldi și va juca, în faza următoare a competiției, cu spaniolul Pablo Carreno-Busta, care a trecut, cu scorul de 2-6, 6-4, 6-1, de argentinianul Diego Junqueira, cap de serie numărul 5. Tot în primul tur de la Napoli, tenismanul Marius Copil a fost învins, cu scorul de 7-6 (7/5), 4-6, 7-6 (7/5), de italianul Simone Vagnozzi.

SURSA MEDIAFAX

Adrian Ungur FOTO EPA

Ianis Zicu FOTO EPA

Zicu a punctat de două ori

SOFIA. Atacantul Ianis Zicu a marcat două goluri în partida pe care echipa sa, ȚSKA Sofia, a câștigat-o, pe teren propriu, cu scorul de 4-1 (2-1), în fața formației Vidima Rakovski, în ultimul meci al etapei a VII-a a campionatului bulgar. Zicu, care a jucat tot meciul, a marcat ultimele două goluri, în minutele 72 și 87 din penalti. Celelalte goluri ale învingătorilor au fost înscrise de Krașunov '23 și Delev '35, în timp ce pentru oaspeți a punctat Panov, în minutul 10. În urma acestei victorii, ȚSKA Sofia a urcat pe primul loc în clasament, cu 21 de puncte, fiind urmată de Ludogoreț Razgrad, cu 19 puncte, și Litex Loveci, cu 16 puncte.

SURSA MEDIAFAX

Se caută nou șef la arbitri

Ion Crăciunescu s-a întâlnit la Casa Fotbalului cu președintele FRF, Mircea Sandu, fiind favoritul „cursei".

BUCUREȘTI. Fostul arbitru Ion Crăciunescu s-a întâlnit, marți, la Casa Fotbalului, cu președintele Federației Române de Fotbal, Mircea Sandu, și ar putea deveni noul președinte al Comisiei Centrale a Arbitrilor, informează site-ul oficial al FRF. Conform sursei citate, discuțiile au avansat, rămânând ca, în câteva zile, Ion Crăciunescu să-i prezinte președintelui FRF toate propunerile și detaliile pe care le va considera necesare a fi îndeplinite în vederea bunei desfășurări a activității.

Dacă părțile vor cădea de acord, în maxim o săptămână, Ion Crăciunescu va fi numit președintele CCA, se arată în comunicatul postat pe siteul FRF. Tribunalul București a admis, duminică, cererea procurorilor anticorupție de arestare preventivă a șefului Comisiei Centrale a Arbitrilor (CCA), Vasile Avram, și a omului de afaceri Sorin Țerbea, instanța emițând mandate pentru 29 de zile. În același caz sunt cercetați, în stare de libertate, Nicolae Iacobescu și Vasile Constantin Chiorean, persoane din anturajul omului de afaceri Sorin Ioan Țerbea, de către procurorii Direcției Naționale Anticorupție (DNA), pentru complicitate la luare și la dare de mită.

Sâmbătă, în urma unei percheziții și a unor audieri, președintele CCA, Vasile Avram, și Sorin Țerbea, apropiat al clubului FCM Târgu Mureș, au fost reținuți, pentru 24 de ore, pentru luare de mită și, respectiv, dare de mită.

SURSA MEDIAFAX

Arbitrajele au ajuns iar sub lupa DNA FOTO EPA

19.000 EURO

Potrivit DNA, în 21 mai 2011, Vasile Avram, supervizor la meciul FCM Târgu Mureș - Universitatea Cluj, din ultima etapă a campionatului trecut, ar fi primit de la Țerbea, prin intermediari, suma de 19.000 de euro, în scopul delegării unor arbitri agreați de formația mureșană în sezonul 2011/2012. „În aceeași împrejurare și în același scop, inculpatul Avram Vasile a beneficiat de transport gratuit cu elicopterul pe ruta București-Târgu-Mureș și retur, folos oferit de Țerbea Sorin Ioan", se arată într-un comunicat al DNA.

Inflație de campioni pe metru pătrat, la COSR

BUCUREȘTI. Președintele Traian Băsescu a glumit, marți, cu foștii campioni ai României, la inaugurarea noului sediu al COSR, replica fostei atlete Maricica Puică - „Mă leși!" - strânind râsul șefului statului, atitudinea lui fiind de altfel una destinsă pe tot parcursul evenimentului.

După ce a dat mâna cu Ivan Patzaichin, șeful statului s-a îmbrățișat cu Nadia Comăneci. Șeful statului a pus câteva lopeți cu pământ la rădăcina unui pin, lucru pe care l-au făcut și șeful Comitetului Olimpic Internațional, Jacques Rogge, dar și președintele COSR, Octavian Morariu. „Păi haideți să terminăm", i-a spus Băsescu șefului COSR, referindu-se la faptul că mai este de plantat un pin de către președintele Comitetelor Olimpice Europene, Patrick Hickey. La un moment dat, mergând spre următorul pin, șeful statului a trecut pe lângă fosta atletă Maricica Puică, laureată cu aur și cu bronz la Los Angeles 1984. „Uite-l și pe domnu' președinte", a spus fosta atletă, repetând o replică din timpul conversației șale: „Mă leși!". Replica fostei campioane a stârnit râsul șefului statului, care a repetat: „Mă leși!".

SURSA MEDIAFAX

Zotta: „Nu este un meci crucial pentru FC Vaslui"

VASLUI. Președintele executiv al FC Vaslui, Constantin Zotta, consideră că meciul cu FC Zurich, de joi (ora 22.05, sport.ro), de pe teren propriu, nu este crucial în ceea ce privește o eventuală calificare în 16-imile de finală ale Ligii Europa, transmite corespondentul MEDIAFAX.

„Dacă nu câștigăm cu FC Zürich, nu înseamnă că nu mai avem șanse de calificare. Însă, ca să avem șanse mari de a merge în primăvara europeană, trebuie să obținem toate cele trei puncte. Am vorbit cu Dorin Zotincă, antrenorul secund al FC Vaslui, care a urmărit din tribune meciul din campionat al celor de la FC Zurich, cu Young Boys Berna. Sunt o echipă robustă, masivă", a declarat Zotta.

Vor să confirme remiza cu Lazio FOTO EPA

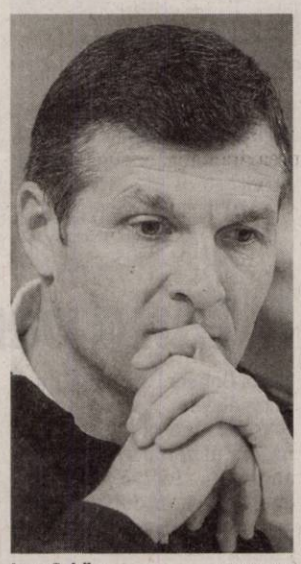

Ioan Sabău FOTO:FAN

A decis să renunțe la funcție

Ioan Ovidiu Sabău pleacă de la FCM Târgu Mureș, considerându-se răspunzător pentru rezultatele slabe.

TÂRGU MUREȘ. Tehnicianul Ioan Ovidiu Sabău a declarat, la DigiSport, că va renunța la funcția de antrenor al formației FCM Târgu Mureș, deoarece se consideră răspunzător pentru rezultatele slabe ale echipei ardelene.

„Acesta a fost ultimul meci la FCM Târgu Mureș. Sunt foarte afectat că n-am reușit mai mult cu această echipă, am făcut alegeri greșite și când am stabilit locul. Eu sunt cel răspunzător și e normal să las pe altcineva să se ocupe de această echipă. Jucătorii își doresc foarte mult, dar nu-i mai pot ajuta. Am așteptat să jucăm mai bine, publicul așteaptă foarte multe și e normal până la urmă să iau această decizie. Această echipă a fost mai mult dezavantajată de arbitraj. Îmi aduc aminte de meciul cu Steaua, cel cu Astra, nu știu de ce s-a spus că am fost avantajați. Și azi arbitrajul a influențat rezultatul", a declarat Sabău.

Pe de altă parte, antrenorul echipei Gaz Metan Mediaș, Cristian Pustai, a declarat, după victoria din meciul cu FCM Târgu Mureș, scor 2-1, că demisia tehnicianul Ioan Ovidiu Sabău este un lucru trist, transmite corespondentul MEDIAFAX. „A fost un meci greu, știam că Târgu Mureș are nevoie mare de puncte. Aceste meciuri între echipe din județe limitrofe crează întotdeauna ambiții. Astăzi am ieșit noi câștigători, dar putea să se încheie la fel de bine 2-2 la ultima fază. Suntem o echipă fantezistă, am ratat foarte multe ocazii. Nu vreau să comentez arbitrajul, niciodată nu am făcut-o. Demisia lui Sabău este un lucru trist", a spus Pustai.

„Stejarii", și fotbal și rugby

PALMERSTON NORTH. Componenții naționalei de rugby a României, împărțiți în patru echipe, au jucat fotbal-rugby, trebuind să paseze mingea atât cu piciorul cât și cu mâna.

Partida de rugby Georgia -România este programată să se dispute azi, de la ora 9.30, în grupa C a Cupei Mondiale.

SURSA MEDIAFAX

LA LIMITĂ

Echipa Getafe a învins, pe teren propriu, cu scorul de 1-0 (1-0), formația Betis Sevilla, în ultimul meci al etapei a VI-a a campionatului spaniol. Unicul gol al întâlnirii a fost marcat de Diego Castro, în minutul 31.

FOTO: EPA

Canada și Japonia, egal la Cupa Mondială de rugby

NAPIER. Echipa națională de rugby a Canadei a terminat la egalitate, marți, la Napier, scor 23-23 (7-17), cu reprezentativa Japoniei, într-un meci disputat în cadrul grupei A la Cupa Mondială organizată în Noua Zeelandă, informează Agenția France Presse.

Punctele canadienilor au fost marcate de următorii sportivi: Van der Merwe, McKenzie, Monro - câte un eseu, Pritchard - o transformare și Monro - 2 lovituri de pedeapsă, în timp ce pentru japonezi au punctat Horie, Endo - câte un eseu, Arlidge - 2 transformări și 3 lovituri de pedeapsă. După acest joc, clasamentul grupei A este următorul: 1. Noua Zeelandă 15 puncte (3 jocuri) - calificată, 2. Franța 10 puncte (3 jocuri), 3. Canada 6 puncte (3 jocuri), 4. Tonga 5 puncte (3 jocuri), 5. Japonia 2 puncte (4 jocuri).

Următoarea întâlnire contând pentru Grupa A, la Cupa Mondială de rugby, va avea loc sâmbătă, cu începere de la ora 08.00, între selecționata Franței și formația statului Tonga.

SURSA MEDIAFAX

România urmează să joace împotriva Serbiei la volei

MONZA. Naționala de volei feminin a României va juca în compania reprezentativei Serbiei, în barajul pentru sferturile de finală, la Campionatul European din Serbia și Italia. După patru zile de competiție în faza grupelor, echipele Germaniei (grupa A), Italiei (B), Poloniei (C) și Rusiei (D) s-au calificat direct în sferturile de finală, după ce au încheiat pe prima poziție.

Ultimul meci al zilei de luni, dintre Germania și Serbia, a dat câștig de cauză Germaniei, cu scorul de 3-1, rezultatul stabilind și adversara României (locul trei în grupa C) în barajul pentru sferturi, adică Serbia, care a încheiat pe locul secund grupa A.

România a încheiat grupa C pe locul 3, cu 3 puncte, cu o singură victorie, 3-0 cu Israel, și două înfrângeri, dublu 0-3, cu Cehia și Polonia.

Meciurile din sferturile de finală vor avea loc miercuri (la Monza) și joi (la Belgrad), pentru ca semifinalele și finalele să se joace doar la Belgrad, în zilele de 1 și 2 octombrie.

SURSA MEDIAFAX

Investeşte în lămpi sau veioze

LUMINĂ. Câteva obiecte bine alese pot da locuinței o nouă înfățișare. Făcând investiții mici, vei reînnoi casa astfel încât să nu te plictiseşti de ea. O posibilitate ar fi să investeşti în achiziționarea unor lămpi sau veioze. Poți opta pentru o lampă înaltă, pe care s-o aşezi direct pe pardoseală, într-unul din colțurile mai întunecate ale camerei sau pentru una cu dimensiune redusă, pe care să o aşezi pe birou, noptieră sau un raft. Alege o lampă cu abajur rectangular, care se potriveşte bine oricărei încăperi. De asemenea, poți achiziționa două veioze colorate. Pentru un efect sporit, optează pentru veioze cu acelaşi model, dar în culori diferite.

Schimbări de decor

Aspectul locuinței tale poate fi îmbunătățit fără prea mari cheltuieli, apelând la câteva trucuri.

UŞOR. Cele mai simple trucuri, venite direct de la designeri şi menite să-ți schimbe instant aspectul casei, sunt acum la îndemâna ta. Nu e nevoie decât să alegi ce ți se potriveşte dintre sugestiile noastre şi să treci la treabă, astfel încât casa ta să pară desprinsă din reviste.

Perne cu doua fețe

Se găsesc în comerț perne de diverse mărimi, pentru canapea, însă noutatea este că ar trebui să cauți fețe de perne cu imprimeuri şi texturi diferite pe față şi pe dos. Se poartă mult pernele cu fețe de catifea sau de lână. Astfel, de câte ori te plictiseşti de decor, poți schimba culoarea, doar întorcând pernele pe cealaltă parte. Mai poți încerca şi să le alternezi, una pe față, una pe dos, pentru un altfel de efect.

Huse pentru scaune

Dacă te-ai plictisit de scaunele tale vechi, ar trebui să le înveseleşti cu nişte huse textile.

Acestea se găsesc în comerț sau le poți confecționa chiar tu, dacă ai o maşină de cusut pe acasă şi ştii s-o foloseşti. Găseşti tipare pe internet, iar materialele le poți alege după bunul plac.

Dungi orizontale

Pictate pe un perete, dungile orizontale sunt ultima față în materie de decorațiuni interioare. Designerul Ken Folk spunea: „Dungile au puterea surprinzătoare de a schimba instant o cameră." Dacă îți place cum arată, îndrăzneşte să alegi dungi groase alb cu gri şi să pictezi un perete întreg astfel. Pentru această operațiune, îți trebuie hârtie specială care se lipeşte pe perete şi te ajută să trasezi drept liniile, dar şi un trafalet sau o pensulă. Îți recomandăm să dai întâi tot peretele cu lavabilă albă şi, după ce se usucă, să adaugi dungile gri. Dacă vrei ca efectul să nu fie prea dramatic, adaugă câteva imagini înrămate, aranjate asimetric pe peretele respectiv.

Ferestrele, în negru

În cazul în care tocurile ferestrelor de la locuința ta sunt din lemn şi le poți vopsi uşor, încearcă să le pictezi în negru. Poți folosi o bandă pe care s-o lipeşti de geam, pentru a nu-l murdări cu vopsea. Ai nevoie de o pensulă subțire şi multă răbdare. La final, ferestrele tale vor părea veritabile tablouri încadrate în rame negre.

Temă comună

Pentru un efect deosebit, vopseşte în aceeaşi culoare grinzile, ramele geamurilor, scaunele şi chiar ramele oglinzilor. Este un mod simplu de a crea iluzia de ordine într-o cameră în care ai, probabil dispersate, piese de mobilier aparținând mai multor stiluri. Un alt decorator celebru spunea că se confruntă deseori cu această problemă: „Ne ocu-păm de case care sunt pline de piese de mobilier dragi proprietarilor şi la care nu vor să renunțe, aşa că le pictăm pe toate în aceeaşi culoare ca să le dăm o temă comună." Dacă nu ai oglindă, ai putea să colecționezi câteva rame vechi, pe care le găseşti la târgurile de vechituri. Poți să le aşezi pe perete pur şi simplu, dar să le vopseşti în aceeaşi culoare înainte de această operațiune.

Covoraş colorat şi vesel

AVANTAJ. Pardoseala este o parte importantă din câmpul nostru vizual, astfel că este bine să îți îndrepți atenția asupra acestei zone atunci când decorezi casa. Alege o carpetă colorată pentru a crea o atmosferă mai veselă. Carpetele au avantajul că pot fi mutate cu uşurință şi sunt ieftine astfel că le poți schimba când se uzează sau când te-ai plictisit pur şi simplu de ele.

Personalizare cu obiecte de artă

DECORAȚIUNI. Când oamenii se gândesc la „obiecte de artă", asociază acest lucru cu un preț exorbitant. Dar nu este aşa. Desigur, piesele de artă originale sunt scumpe, însă poți da viață casei tale optând pentru tablouri, fotografii, obiecte artizanale ieftine şi de calitate. Cu ajutorul lor, casa ta va fi mai personalizată.

Perdele, draperii şi... fundițe

ROMANTIC. Perdelele şi draperiile au un rol extrem de important în orice încăpere. În funcție de preferințe, poți opta pentru unele simple sau pentru unele elegante, realizate din materiale vaporoase, semitransparente. De asemenea, există numeroase modele cu imprimeuri interesante. Dacă eşti o fire mai romantică poți să-ți înveseleşti casa cu ajutorul fundițelor colorate. Alege o fâşie de material pe care s-o transformi într-o fundiță cu ajutorul căreia să decorezi ulterior perdelele şi draperiile, lămpile, uşile de la dulap, ramele foto etc. Evită să alegi fundițe realizate din materiale de calitate îndoielnică şi optează pentru unele din mătase, catifea etc.

ARĂDENII SE DISTREAZĂ: GUESS WHO LA BURLESQUE BUTIQUE — aradon.ro

PDL-iştii arădeni, jigniţi de Adrian Năstase

ARAD. Într-un Comunicat de presă, PDL Arad reacționează vehement la declarațiile liderului PSD, Adrian Năstase, care i-a catalogat drept „sectanți".

„Domnul Năstase a fost conștient când a atacat în această manieră că nu a lovit doar în membrii PDL, ci i-a atacat atât pe creștinii ortodocși membri PDL, cât și Biserica Ortodoxă Română și Adunarea Națională Bisericească a BOR. Un membru important al PDL, primvicepreședintele Nicolae Ioțcu este delegat mirean în Adunarea Națională Bisericească a BOR, lucru care arată respectul de care se bucură Aradul. În același timp, Năstase a jignit și cultele neoprotestante care de multe ori primesc nemeritat apelativul de sectant de la oamenii fără Dumnezeu", afirmă reprezentanții organizației PDL Arad. Tot în Comunicat, PDL-iștii arată cu degetul spre social democrații și liberalii arădeni, care îl susțin pe Năstase, deși în perioada când acesta era premier se plângeau că Aradul era mereu la coada clasamentului în privința banilor de la guvern. **JA-S.T.**

COMENTARIU

Simion Todoca

Se scade sau se adună?

După ce cu câteva zile înainte președintele PC, Daniel Constantin, anunțase că partidul său va avea liste separate la alegerile locale, în toată țara, cu excepția municipiilor reședință de județ și președinția Consiliilor Județene, unele zvonuri spun că astăzi conservatorii vor decide să iasă din USL. Personal, nu cred că această defecțiune se va produce, iar lucrurile vor rămâne așa cum sunt. Întrebarea care se pune este: prin emanciparea parțială sau totală a PC scade forța USL la alegerile locale?

La prima vedere, s-ar părea că da, nu este tot una dacă adversarii primarilor PDL pe funcții au sau nu au și voturile susținătorilor conservatorilor. Pe de altă parte, s-ar putea ca atunci când se va trage linia USL+PC să aibă mult mai multe voturi decât un USL cu PC-ul încorporat. Eliberându-se de sub tutela USL, PC poate deveni un magnet pentru nemulțumiții din PDL, PSD și PNL, mai ales dacă, la unele nivele, PSD și PNL s-ar înțelege să aibă liste comune. Inevitabil, tot apar destui care nu mai încap pe liste, pe locurile la care jinduiesc, iar PC rămâne, totuși, mai atractiv decât unul dintre partidele care s-au format sau se vor forma în perioada următoare. Zestrea pe care o poate acumula PC în aceste condiții este categoric mai mare decât aceea pe care o poate depozita în lada comună.

> Probabil, PC și-a făcut calculele pe baza comasării alegerilor

Una peste alta, dacă raporturile în sânul USL nu se schimbă prea mult, protocolul rămâne imperativ doar în privința candidaturilor pentru primăriile municipiilor reședințe de județ și președinția consiliilor județene. Dispar, însă, temerile legate de presiuni pentru extinderea protocolului și la alte nivele, ceea ce face ca oamenii din teritoriu să răsufle mai ușurați, să lupte cât îi țin puterile și priceperea. Dacă alegerile locale și cele parlamentare vor fi comasate, nici nu mai contează ce rezultate va obține PC pentru locale, candidaturile pentru Parlament, strict pe listele USL, fiind deja bătute în cuie la ora aceea. Nu este, însă, exclus ca PC să-și fi reconsiderat calculele, pe baza migrării sigure a unor persoane capabile să strângă atâtea voturi încât partidul să intre în Parlament de unul singur.

simion.todoca@informmedia.ro

E vremea pentru teatru

În perioada 9-16 octombrie va avea loc la Arad a XVIII -a ediţie a Festivalului Internaţional de Teatru Clasic.

Teatrul de Comedie din Bucureşti va veni în festival cu „O scrisoare pierdută" de I.L. Caragiale FOTO: FAN

ARAD. Spectacole proaspete de pe marile scene teatrale ale țării, spectacole experiment dar și multă mișcare, dans și muzică vor fi acolo, pe scena Teatrului „Ioan Slavici" din Arad, pentru cei care vor fi la Festivalul de Teatru Clasic. O ediție puțin altfel în care „am pus accentul pe mișcarea scenică, sunt spectacole de balet sau de teatru dans, dar și un atelier de mișcare scenică, care va fi condus de unul dintre cei mai importanți coregrafi din Ungaria - Ladanyi Andrea, workshop care se va încheia cu un spectacol-experiment" dezvăluie directorul instituției, Bogdan Costea. Vor fi zile cu două spectacole, unul la Sala Studio și unul în Sala Mare. Deschiderea de duminică, 9 octombrie va aparține modei. Casa Elis își va sărbători cei 20 de ani de existență și cum altfel decât cu o prezentare de modă.

Cine joacă vine la Arad

Prima seară e a arădenilor cu premiera spectacolului „Orchestra Titanic", de Hristo Boytchev, regia - Alexander Hausvater. Vor mai urca în serile următoare pe scena arădeană cei de la Teatrul Nottara, Teatrul Mic sau Teatrul de Comedie, toate din București dar și trupele de la Teatrele Naționale din București, Cluj Napoca, Craiova alături de invitatul din Ungaria, Teatrul Național din Pecs, cu un spectacol de balet sau Teatrul de Mișcare Sfântu Gheorghe.

Vor juca pentru publicul arădean actori îndrăgiți, nume mari precum Marcel Iureș, George Mihăiță, Horațiu Mălăiele, Dorina Chiriac etc.

Bani pentru festival

Fără îndoială festivalul este unul din cele mai importante evenimente ale toamnei pentru care Primăria Arad alocă aceeași sumă ca anul trecut, adică 200 mii lei, iar Ministerul Culturii 25 mii lei. Spre bucuria organizatorilor, anul acesta sponsorii au fost mai darnici. Firme private care se vor regăsi pe afișele festivalului au donat sume importante pentru ca acest eveniment să se poată desfășura cât mai bine cu putință în aceste vremuri de criză.

JA-M.A.

BILETE LA VÂNZARE

Biletele pentru spectacolele din cadrul festivalului se vor pune în vânzare la casieria teatrului de la 1 octombrie. Costul unui bilet este între 20 -60 lei în funcție de amplasare.

Sediul CJP Arad FOTO: JA

Adeverinţă pentru pensia de urmaş

ARAD. Copiii care au depășit vârsta de 16 ani, care beneficiază de pensie de urmaș și care continuă studiile, trebuie să depună la Casa Județeană de Pensii o adeverință școlară din care să rezulte că urmează în continuare studiile școlare. Adeverința trebuie depusă cel târziu până la 5 octombrie 2011, însoțită de un cupon de pensie și copia cărții de identitate. „Nedepunerea adeverinței școlare atrage suspendarea plății pensiei de urmaș" - atenționează Mihaela Vasil, director al Casei Județene de Pensii (CJP) Arad.

Documentele se depun la sediul CJP (str. Voluntarilor, nr.2 A - vizavi de Kaufland) camera 4, parter. Programul de lucru al instituției este de luni până miercuri între orele 8.00-12.00, iar joi între orele 8.00-18.00.

JA-D.D.

O nouă stagiune la Teatrul de Marionete

Stagiunea la Teatrul de Marionete Arad s-a deschis cu avanpremiera unui nou spectacol.

Domnul Nostoc - poet şi vizionar FOTO: FAN

ARAD. Stagiunea 2011-2012 a Teatrului de Marionete Arad a început, duminică, cu avanpremiera unui nou spectacol: „Fabuloasa călătorie a domnului Nostoc", în regia lui Radu Dinulescu. Domnul Nostoc, poet vizionar ajunge pe o altă planetă poluată de uzinele domnului Bisnes. Își instalează noua sa locuință printre roboți deșeu, dorind să amenajeze aici un spațiu sănătos, uman și primitor. Va reuși proiectul său împotriva invadatorului Bisnes? „Poveste poetică urbană, realizată din obiecte reciclate, spectacolul s-a născut din colaborarea autorului de benzi desenate din Strasburg Patrice Seiler cu o trupă de păpușari din România", ne-a declarat Radu Dinulescu, directorul Teatrului de Marionete Arad.

> Spectacolul „Fabuloasa călătorie a domnului Nostoc" va avea premiera în luna octombrie
> RADU DINULESCU

Distribuția spectacolului „Fabuloasa călătorie a domnului Nostoc" este formată din Lenuța și Sorin Dorobanțu, scenografia aparține lui Patrice Seiler, iar coloana sonoră lui Armand Richelet-Kleinberg. Costumele sunt realizate, de asemenea, de Lenuța Dorobanțu. **JA-V.F.**

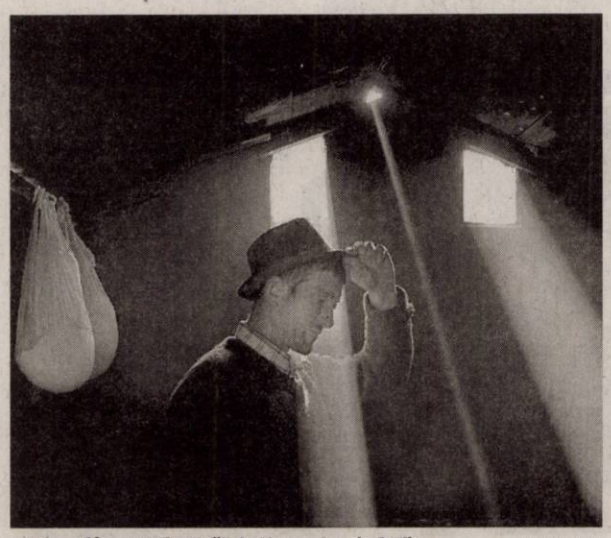

„Ciobanul în contralumină" de Kovacs Laszlo Attila FOTO: FAN

Laureaţi la „Ars Fotografica"

Au participat 79 de autori cu 625 fotografii (362 la tema liberă, 263 la tema contralumină).

ARAD. La Casa de Cultură a Sindicatelor Arad a avut loc, zilele trecute, jurizarea fotografiilor primite cu ocazia Salonului Național de Fotografie „Ars Fotografica" Arad 2011, organizat de Foto Club Arad.

Juriul a format din Toth Ștefan A.FIAP, Oradea (președintele AAFR), Venig Vasile A.FIAP, Carei și Buruleanu Dan A.FIAP, Timișoara.

Premiile ediţiei 2011

• La Secțiunea „Contralumină":
Premiul I și Medalia de Aur AAFR - Kovacs Laszlo Attila, Sfântu Gheorghe;
Premiul II și Medalia de Argint AAFR - Varday Bela, Miercurea Ciuc;
Premiul III și Medalia de Bronz AAFR - Anghel Mircea, Craiova; Mențiuni ,AAFR - Gomboș Wilhelm Doru, Arad ; Essig Iosif, Cluj Napoca; Nagy Lajos, Târgu Secuiesc; Petrila Gheorghe Vasile, Oradea;
Tordai Ede, Târgu Mureș; Varday Bela, Miercurea Ciuc.

• La Secțiunea „Liberă": Premiul I și Medalia de Aur AAFR - Nagy Lajos, Târgu Secuiesc;
Premiul II și Medalia de Argint AAFR - Ciobotaru Ioan, Râmnicu Vâlcea; Premiul III și Medalia de Bronz AAFR - Kovacs Laszlo Attila, Sfântu Gheorghe; MențiuniAAFR - Gomboș Wilhelm Doru, Arad; Mădălin Mărienuț, Arad ; Dancogu Constantin, Oradea; Posan Ludovic, Marghita; Tordai Ede, Târgu Mureș; Țibu Cristian, Iași.

VENISAJ LA CLIO

Vernisajul Salonului Național de Fotografie „Ars Fotografica" va avea loc în data de 14 octombrie, la Sala Clio a Complexului Muzeal Arad.

> Au fost acceptate 138 fotografii: 65 la liberă și 73 la contralumină
> MIRCEA BORAN

Participanţi din 21 oraşe

„La Salonul Ars Fotografica - ne-a spus Mircea Boran, președintele Foto Club Arad - au participat 79 de autori, din 21 orașe, cu 625 fotografii (362 la tema liberă, 263 la tema contralumină) . **JA-V.F.**

GHENAU TRADE

Ferestre si usi din profile PVC cu sticla termopan

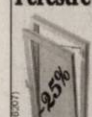

- 3 rate lunare fara comision
- plasa fixa antiinsecte gratis
- transport si montaj gratuit
- gama larga de nuante si modele

REHAU GU BKS GUARDIAN

ARAD : B-dul Aurel Vlaicu nr: 159
tel /fax : 0257-260 . 042
mobil: 0769 - 048 . 018; 0728 - 983 . 375

GARSONIERE

- **Vând garsonieră** confort 2, 34 mp lux, 12.700 euro, www.prosper- imobiliar.com, 0755.079.999, 0740.202.921. 415718
- **Vând garsonieră- central/Eminescu,** 34 mp, amenajată lux. Preţ 15.700 Eur. Tel. 0742.558.476, 0747.543.723. 436020
- **Vând garsonieră- UTA,** 34 mp, renovată, lux. Preţ 12.700 Eur. Tel. 0747.543.723, 0740.202.921. 436007
- **Vând garsonieră,** confort 1, amenajată modern, str. Praporgescu. Telefon 0740.098.343. 437693

AP.1 CAMERĂ

- **Vând Ap.1** cameră, 46mp, et. 1, contorizat, balcon termopan, baie, bucătărie mari, pivniţă, 0744.692.130. 409287
- **Vând apartament** 1 cameră, bucătărie, baie, super modernizat şi întreţinut, et. 3, str. Frunzei (la intrare în Sânicolau), 13.800 Euro, negociabil. Telefon 0746.070.212. 431192
- **Vând apartament** 1 cameră Vlaicu- Poetului, 33 mp, et. III, cameră, bucătărie, baie, balcon, hol, debara. Preţ 21.000 Euro negociabil.Telefon 0742.456.769. 434842
- **Vând apartament** 1 cameră- Eminescu/ central, 40 mp utili, lux. Preţ 19.500 Eur. Tel. 0742.558.476, 0747.543.723. 435997

AP.2 CAMERE-ARAD

- **Vând apartament** bloc, 2 camere, îmbunătăţit, etaj 1, 2 balcoane închise, clima, zonă liniştită (nu la şosea), cartier Alfa, ocupabil imediat, preţ 34.000 Euro, negociabil, 0721.519.511. 431180
- **Vând apartament** cu două camere la Fortuna sau schimb tot cu două la UTA. Tel. 0770.213.525. 364336
- **Vând apartament** în bloc nou, etaj I, 2 camere, parcare curte centrală proprie, zona Spital Judeţean. ☎0762.213.545. 405396
- **Vând apartament** ultracentral 2 camere, 100 mp, stare foarte bună, 41.500 Eur, 0721.706.902. 419758
- **Vând apartament** 2 camere, P- ţa Spitalului, etaj I, amenajat, mobilat, 83 mp. Tel. 0744.577.990. 205162
- **Vând apartament** 2 camere, bloc nou, centrală proprie, parcare în curte, etaj I, II, III, str. Cocorilor nr. 5. ☎0762.213.545. 405396
- **Vând apartament** 2 camere, lângă Hotel Parc, 60 mp neamenajat, 29.500 euro, www.prosper- imobiliar.com, 0755.078.888, 0755.077.777. 415718
- **Vând apartament** 2 camere central/ Episcopiei 92 mp, ultracentral, preţ: 44.000 euro. www.prosper- imobiliar.com, 0755.078.888, 0755.077.777 415718
- **Vând apartament** 2 camere, decomandate, 6/10, Calea Romanilor, 29.000 Eur negociabil, 0726.158.458. 417501
- **Vând apartament** 2 camere, Romanilor, decomandat, amenajat, etaj intermediar, 29.000 Euro, 0752.510.776. 431194
- **Vând apartament** 2 camere, ultracentral, et. 1, decomandat, 24.500 Euro, 0749.437.964. 431195
- **Vând apartament** 2 camere, ultracentral, parter, 86 mp, neamenajat, 22.000 Euro, 0770.243.420. 431196
- **Vând apartament** 2 camere, ultracentral (Libelula), etaj intermediar, termopan, 29.500 Euro, 0744.849.390. 431197
- **Vând apartament** 2 camere, bloc, zonă, apartament super, etaj II, Micălaca- Parc. Telefon 0745.772.054. 432740
- **Vând apartament** 2 camere- Hotel Parc, 60 mp, neamenajat. Preţ 29.000 Eur. Tel. 0755.814.902, 0755.746.544. 435994
- **Vând apartament** 2 camere, central, semidecomandat, baie, bucătărie, cămară, 71 mp, parchet, gresie, faianţă, boxă pivniţă+ pod, termotecă, în zonă liniştită, preţ negociabil 20.900 Euro. Telefon 0745.387.368, 0755.114.380. 435999
- **Vând apartament** 2 camere- Eminescu/ central, lux. Preţ 29.000 Eur. Tel. 0742.558.476. 436014
- **Vând apartamente** 2 camere. Grădiştе, Imaşului, 33.500 euro, 0727.786.186, 0721.537.739. 434443

AP.3 CAMERE-ARAD

- **Vând apartament** 3 camere decomandat, etaj I, Podgoria, pretabil sediu firmă, preţ negociabil la vedere. 0744.510.406. 415577
- **Vând apartament** 3 camere, zona Piaţa Mare, etaj II, decomandat, 86 mp, neamenajat, 37.300 euro, www.prosper- imobiliar.com, 0755.079.999, 0755.076.666. 415718
- **Vând apartament** 3 camere, zona Micălaca 100, parter, semidecomandat, 80 mp, 34.000 euro, www.prosper- imobiliar.com, 0755.079.999, 0755.076.666. 415718
- **Vând apartament** 3 camere, suprafaţă de 60 mp, pe strada Stupilor, telefon: 0745.874.395. 427254
- **Vând apartament** 3 camere (transformat din 2 cu uscătoria), Alfa, 78/100 mp. Preţ 34.000 Eur. Tel. 0740.202.921. 436000

AP.4 CAMERE-ARAD

- **Vând apartament** 4 camere în Alfa, decomandate, 2 băi, bucătărie, cămară, boxă în pivniţă, 101 mp, parchet, gresie, faianţă, lavabil, termopane, termotecă, mobilat+ electrocasnice, 39.900 negociabil, 0745.387.368, 0755.114.380. 436002

APARTAMENT LA CASĂ

- **Vând apartament** la casă, central, 4 camere. Telefon 0756.245.548. 431167
- **Vând apartament** la casă ultracentral 2 camere, bucătărie, baie, hol, terasă, boxă.Informaţii telefon 0746.049.531, 0770.872.885. 434805
- **Vând apartament** 3 camere, teren 480 mp, 25.000 euro. 0745.990.492. 429554

CASE-ARAD

- **Casă în** centru cu etaj, 140 mp, preţ 132.000 Euro. Telefon 0744.248.269. 435731
- **Ocazie! Vând** casă 4 camere+living mobilată, amenajată modern, Aradul Nou, Piersicilor, 68.000 Eur/negociabil uşor. Tel. 0748.268.015. 429609
- **Vând casă** Aradul- Nou, 4 camere, 2 bucătării, toate utilităţile, ST 980 mp, 0770.761.584. 429554
- **Vând casă** Aradul- Nou pe principală, 2 camere, 37.000 Eur, 0740.043.413. 435670
- **Vând casă** mare, Confecţii, după ora 17:00, telefon: 0741.337.861. 418444
- **Vând casă** nouă, Subcetate, 140 mp, str. Cezar nr. 18, toate utilităţile, disponibilă imediat. Preţ 85.000 Eur. 0744.568.881. 432688
- **Vând casă** în Mureşel, toate utilităţile, 0741.565.573. 435963
- **Vând casă** ultracentral, ST=500 mp, curte singur, variante, 0753.751.791. 425860
- **Vând casă** 3 camere, bucătărie, baie, antreu, intrare auto, garaj, singur în curte, teren total 364 mp, zona Poliţia judeţeană Arad. Tel. 0744.589.974. 432666
- **Vând casă,** str.Decebal, suprafaţă totală 115 mp. Preţ 75.000 Eur,0751.142.401. 436219
- **Vând 11** ha teren cu sălaş lângă Han, curent trifazic, livadă pomi, pescărie, 0744.577.990. 204954
- **Vând:casă stare** foarte bună cu masardă în cartierul Funcţionarilor,0728.171.979, 0757.594.668. 429508
- **Vand casa** cu 2 camere, bucatarie, baie, camara, terasa cu gradina 720mp, toate utilitatile, tel 0742332453 424037
- **Vand casa** 2 camere, gradina 720mp, toate utilitatile, Gradiste, str.TOCILESCU, nr.18, tel.0742332453 432719

CASE-JUDEŢUL ARAD

- **Vând (schimb)** casă, Macea, 4 camere, baie, anexe.Telefon 0722.227.413. 412406
- **Vând casă** mică în Şagu, racordată la reţea stradală de apă, canalizare la poartă, anexe gospodăreşti din cărămidă, loc de casă de 1.300 mp, FS 18,5 mi, aproape de şoseaua Arad- Timişoara. Telefon 0743.375.339. 432717
- **Vând casă** modestă, 2 camere, în Curtici, hol, garaj, grădină 600 mp, ocupabilă imediat, 15.000 euro, telefon: 0733.552.465. 426848
- **Vând casă** nouă cu anexe, Vărădia de Mureş. Informaţii tel.0751.160.683. 437787
- **Vând casă** nouă, Livada, 4 camere, 3 băi, 2 bucătării, 46.000 Eur, 0740.043.413. 435728
- **Vând casă** în sat Buhani nr 56 comuna Dezna, 876 mp, preţ negociabil. Telefon 0746.099.868. 418444
- **Vând schimb** casă în Curtici, 3 camere, 2 coridoare, baie, şpais, living, 2 bucătării, garaj, mansardă, balcon, grădină cu pomi 1.000 mp, 45.000 Euro, negociabil, 0752.425.210. 435995

CASE DE VACANŢĂ-ALTE JUDEŢ

- **Case şi** terenuri- intravilan BATTONYA, ieftin, toate utilităţile, PersoanăFizică, 0722- 257409. 423620

VILE-JUDEŢUL ARAD

- **Vând vilă** în roşu (P+M), 223 mp, comuna Dorobanţi, tencuit interior, geamuri şi uşi termopan, utilităţi, 1410 mp, 30.000 Eur (eventual schimb cu apartament (Alfa- Arad). Tel. 0746.198.050, 0723.631.020. 429589
- **Vând vilă** 25 km de Arad, teren mare, livadă mare, încălzire centrală, toate utilităţile. Merită văzută. Telefon ☎0755.402.588. 432662

SPAŢII COM-ARAD

- **Închiriez post** manichiură şi coafură (frizerie), zona Vlaicu. Tel. 0743.283.544. 425319
- **Vând ABC** cu fond de marfă şi dotări.Telefon 0744.646.914. 419224
- **Vând 2** hale mici. Telefon: 0746.178.999, 0722.542.103. 405633
- **Vând/închiriez spaţiu** 134 mp în zona 300 Micălaca, lângă Universitate, 59.000 euro sau 300 euro/lună, 0720.276.455. 435976
- **11.500- mp şoseaua- NĂDLAC,** FS mare, Proiect- HOTEL, utilităţi, 0722- 257409. 423600

TERENURI LOCAL

- **Ocazie!!!Vând teren** 17.000 mp situat în Arad, str. 6Vânători (lângă reprezentanţa KIA) front stradal 86 m, utilităţi, preţ negociabil. Telefon: 0729.075.031. 388342
- **Teren Grădişte,** 750 mp, str. Ludvik Roth, preţ 22.000 Euro. Telefon 0744.248.269. 435717
- **Vând loc** casă, Bujac, 540 mp, preţ bun, 0721.795.296. 431177
- **Vând terenuri** industriale Arad- Timişoara/Zădăreni/Sînnicolau Mic/Pecica. Preţuri 3- 6 Eur/mp. Tel. 0755.077.777 www.prosper- imobiliar.com 436027
- **Vând 281** mp, în Gai, strada M.Manole 25, FS 16 ml, 50 euro/mp, 0729.155.499. 377241
- **Vând 719** mp pe colţ în Gai, strada Corcheş 44, 90.000 euro/negociabil. 0729.155.499. 377241
- **VAND tren** 900 mp str.TABACOVICI nr.31 tel.0756495707 246289

TERENURI JUDEŢ

- **Vând loc** de casă în Curtici, 800 mp, str. Mărăşeşti 5, front stradal 18 m, apă, gaz, curent la stradă, preţ 7000 euro. Telefon: 0733.552.465. 427254
- **Vând loc** de casă în Horia, 1.000 mp. Tel. 0745.854.177. 430859
- **Vând pădure** în Agrişu Mare, informaţii, telefon: 0723.663.422, 0745.471.203. 349952
- **Vând parcelă** intravilan 1.500- 3.500 mp, şosea Arad- Oradea, intersecţia cu Livada, 0721.704.558. 432727
- **Vând teren** agricol cu frimă, compact 38ha, Pecica, 3000 euro/ha, fix, www.prosper- imobilar.ro, telefon: 0755.077.777. 418444
- **Vând teren** extravilan, cu baltă, fostă balastieră, 35.000 euro. 0744.280.849. 429554
- **Vând teren** 2,3 ha, Sânleani, 2000 Eur/ha, 0744.849.390. 419597
- **Vând 4,5** hectare teren la DN7 Arad- Nădlac, front stradal 500M, excelent pentru agricultură, preţ negociabil, telefon: 0743.181.799. 414526

IMOBILE CHIRII

- **Închiriez apartament** 3 camere, Alfa, complet mobilat şi utilat. Tel. 0726.107.657, 0747.027.792. 429537
- **Închiriez apartament** central, 3 camere, 200 Euro. Telefon 0756.245.548. 431166
- **Închiriez apartament** două camere mobilat, contorizat, Polivalentă. Telefon 0257/ 270420, 0753.801.299. 432667
- **Închiriez apartament** 2 camere, decomandat, mobilat, Miron Costin, 180 Euro, 0723.308.286. 432680
- **Închiriez apartament** 3 camere, P- ţa Mică, mobilat, 250 Euro, 0723.308.286. 432683
- **Închiriez apartament** 3 camere, decomandate, mobilat şi utilat, str. Dr. Ioan Suciu (Maiakovsky), 300 Euro. Informaţii telefon 0722.784.254. 432757
- **Închiriez apartament** la casă cu gaz, Pârneava, 0748.461.333. 432762
- **Închiriez apartament** 1 cameră mobilat (baie, bucătărie, coridor), Calea 6 Vânători. Tel. 0741.103.151. 432972
- **Închiriez apartament** 2 camere. Informaţii la telefon 0754.519.557. Preţ avantajos. 433198
- **Închiriez apartament** 2 camere, Alfa, parter, recent complet renovat, termopan, contorizat, bucătărie utilată, termen lung.Telefon 0720.004.459. 435639
- **Închiriez apartament** 2 camere decomandat, mobilat în Micălaca, lângă facultate, telefon 0744.488.099, 0744.397.311, 0257/ 216.090. 435976
- **Închiriez casă** 4 camere, Aradul- Nou, amenajată mobilată, 400 Eur.Telefon 0257/228411. 419472
- **Închiriez garsonieră** central, renovată şi mobilată modern. Telefon 0741.015.910. 409605
- **Închiriez în** Grădişte casă 4 camere, bucătărie, 2 băi, mobilată şi utilată, încălzire centrală proprie pe gaz, climă, acces auto, singur în curte. 0740.099.621. 435964
- **Închiriez sau** vând apartament 2 camere, strada Eminescu. Tel: 0744.784.910. 414612
- **Închiriez sau** vând garsonieră, Micălaca, str. Patriei, etaj II, 0771.521.480. 435961
- **Închiriez urgent** garsonieră mobilat, satelit, frigider, gaz, televizor, 0751.382.017, 0257/380344. 432756
- **Caut să** închiriez apartament 2- 3 camere, zona Intim, central, Vlaicu, 0756.495.174. 436149
- **Dau în** chirie apartament 2 camere P.Rareş, bloc R3, pe termen lung. 0770.266.370. 435976
- **Dau în** chirie apartament 2 camere zona Piaţa Mihai Viteazul (P- ţa Mică), 0744.299.591. 425698
- **Dau în** chirie apartament 2 camere, zona Micălaca 300 şi pe termen lung. Informaţii telefon 0740.205.575 sau 0757.890.409. 431179
- **Dau în** chirie apartament 2 camere, mobilat nou, Micălaca, 200 Eur, 0726.289.694 436152
- **Dau în** chirie apartament 3 camere de lux, central (Bulevard Revoluţie), 450 Eur, 0722.606.527. 436157
- **Dau în** chirie casă Aradul- Nou, 2 camere, totul nou, 250 Eur, 0740.043.413. 435718
- **Dau în** chirie casă, Grădişte (pt. birou, spaţiu, magazin), 300 Eur, 0722.606.527. 436151
- **Dau în** chirie garsonieră confort 1, mobilată, aer condiţionat, termostate pe calorifere, maşină spălat, TV, aragaz, 100 euro/ lună+ 150 euro garanţie+ cheltuieli, A.Vlaicu, 0720.025.748. 435976
- **Doresc să** închiriez apartament 2- 3 camere sau garsonieră, 0723.308.286. 432678
- **Ofer spre** închiere aparament 2 camere, 120 euro, Vlaicu, 0757.992.314. 435955
- **Ofer spre** închiriat apartament 2 camere, mobilat, zona 6 Vânători, Bl. V3, 150 Euro, negociabil. Telefon 0742.609.048. 432654
- **P.F. Închiriez** Ap.4 camere, complet utilat, contorizat, Vlaicu- Lebăda. Telefon 0770.680.179. 429529
- **Pensiune 3** ☆☆☆oferă cazare pt. grupuri de minim 2 persoane, 20 lei/Zi persoana. ☎0751.866.774. 352642
- **Primesc în** chirie una sau două studente/eleve, bloc central, str. D.Bolintineanu, bl.18,☎0727.710.142, 0743.571.530. 429554
- **Primesc în** gazdă elevă/studentă nefumătoare, serioasă, bloc central, telefon 0257/284.986. 435973

SPAŢII COM-ARAD

- **Închiriez hală-** depozit- producţie Micălaca 0,50 Euro/mp, 0721.704.558. 432725
- **Închiriez hale** 330- 1000mp în Parcul Industrial Uta.Telefon 0721.288.570. 429543
- **Închiriez scaun** coafură, mani/pedi cosmetică, frizerie la 60 Euro/lună.Telefon 0753.863.249. 432660
- **Închiriez spaţii** comerciale centrale 300- 500 Eur. Informaţii telefon 0755.077.777, www.prosper- imobiliar.com 436118
- **Închiriez spaţiu** comercial, 70 mp, stradă adiacentă bulevard, vad comercial, 0721.704.558. 432721

SCHIMB LOCUINŢE-ARAD

- **Schimb garsonieră** zona 300 cu apartament două camere.Telefon 0357/401316, 0729.849.434. 429526

AP.2 CAMERE-JUDEŢUL ARAD

- **Cumpăr apartament** 2 camere, în Arad, central, Gară, Kaufland. Telefon: 0745.090.420. 427254

TEREN-ARAD

- **Cumpăr teren** în cartierul Gai, cu sau fără construcţii. Telefon: 0746.178.999, 0722.542.103. 405633

OFERTE LOCURI DE MUNCĂ

- **Angajăm şoferi** transport internaţional marfă. Tel. 0257/228545. 432800
- **Angajăm bucătar-** ajutor bucătar, locaţie centrală. Tel. 0721.704.558. 432651
- **Angajăm dulgheri** şi zidari în construcţii. Telefon 0758.289.009, 0742.824.207 429548
- **Angajăm muncitoare** producţie Sânicolaul Mic. Salar atractiv. Informaţii: 0257/206211. 417083
- **Angajăm personal** deservire pompe la benzinărie.C.V. la fax:0257/216510,B- dul Maniu 56- 62. 435985
- **Angajăm vânzătoare** pentru magazin alimentar Vlaicu. Telefon: 0257/261.144. 435335
- **Angajăm vânzător** gestionar pentru magazin alimeritar. ☎: 0748.083.717. 435360
- **Angajăm:muncitori necalificaţi,** fete confecţioner saci hârtie, stivuitorist cu experienţă, 0724.818.446. 435653
- **Angajez şofer** distribuitor şi brutar cu experienţă. Tel. 0742.716.746. 435651
- **Angajez şofer** pentru 7,5 tone, experienţă internaţional. Telefon 0744.834.618. 437691
- **Angajez şoferi** cu experienţă pentru autobasculante 40 tone. Tel. 0726.369.191. 433939
- **Angajez şoferi** tir pentru comunitate. Telefon 0722.275.645. 436366
- **Angajez bucătăreasă** cu experienţă. Telefon 0745.778.584. 432652
- **Angajez femei** cu permis conducere, pentru curăţenie în Germania. 0049.808.195.6641, 0049.163.294.6582. 436021
- **Angajez manipulant** materiale de construcţii cu experienţă de stivuitorist.Telefon 0729.971.070. 429578
- **Angajez personal** pentru călcat şi croitorie. Informaţii: 0728.912.559. 429544
- **Angajez vânzătoare** textile- îmbrăcăminte, Piaţa Mihai Viteazul, 0744.911.489. 435976
- **Angajez vânzător-** manipulant depozit materiale electrice. Telefon ☎0257/ 256026. 431165
- **Angajez zidar,** zugrav, muncitori necalificaţi, disponibili şi Duminica la lucru, 0744.126.128 423278
- **Angajez zidari,** zugravi, serioşi, experimentaţi, nu contează vârsta.Telefon 0745.645.221. 432966
- **Fabrică încălţăminte** angajează maşiniste şi manual cu experienţă pentru banda de cusut. Telefon 0257/212928. 434521
- **Firmă Confecţii** angajează tehnolog posesor permis conducere.Informaţii telefon 0257/271291. 434525
- **Firma curatenie** angajam personal 500 RON NET, zilnic 08.00- 11.30, zona Galleria Mall. Telefon: 0770 119 322 425485
- **Locuri Munca** Germania ingrijitori ferme cai, Germana conversatie 0755678225 orele11- 17 434496
- **Restaurant angajăm** bucătar, pizzaiol şi ospătar. Salar atractiv. Tel. 0724.999.050. 432743
- **Restaurant angajez** barman- barmane. Telefon 0740.504.073, 0745.164.518. 431171
- **SC angajează** finisori construcţii. Telefon 0757.221.698, 0257/289907. 436055
- **SC angajează** agenţi curăţenie pentru Hypermarket. Informaţii telefon 0756.083.338. 435969
- **Societate comercială** angajează muncitori tâmplărie metalică, confecţii metalice.Telefon 0745.187.965. 434898
- **Societate comercială** angajează maşiniste cu experienţă, salar atractiv. Telefon: 0747.775.689. 436006
- **Societate prelucrarea** lemnului angajează bărbaţi/femei necalificaţi. Tel. 0257/259805. 435975

CERERI LOCURI DE MUNCĂ

- **Expert contabil** caut de lucru (timp parţial), 0726.355.410, 0357/410823. 427293

PRESTĂRI SERVICII

- **A A** Acord garanţie repar maşini spălat automate, frigidere, piese originale, domiciliul clientului. Informaţii 0745.395.282, 0257/274600. 429538
- **A A** Acord Garanţie 2 ani reparaţii maşini spălat,0744.241.398, 0357/401569,0257/ 259146. 412452
- **Acord garanţie** reparaţii maşini spălat automate, domiciliu sau atelier, 0745.997.066. 409626
- ☆**Avantajos!Cursuri autorizate** preţuri minime 250 lei, rate, sprijin angajare. Înscrieri: Grup Şcolar Neuman, strada Sava Tekelija, nr: 1, Arad, cursuri_calificare_autorizate@yahoo.com ☎0751.855.929, 0726.964.482. 364576

CONSTRUCŢII

- **Acasă balast,** nisip, sort, pământ, mraniţă, hamoacă, 2- 5 mc, 0741.972.216. 437603
- **Acasă- acum balast,** nisip, sorturi, pământ, mraniţă, între 2- 18 mc, 0741.667.073. 432960
- **Balast, nisip,** sorturi, orice cantitate, duc molozul, factură, judeţ 0745.036.969, 0722.389.480. 218952
- **Vând lemne** de foc, esenţă tare. Tel. 0722.643.354, 0752.661.957. 426538
- **Vând lemne** foc şi cărbune (lignit), telefon: 0757.769.010. 435955
- **Vând lemne** foc esenţă tare, întregi şi tăiate. Telefon 0755.251.381. 412292
- **Vând lemne** foc tăiate, crăpate, esenţă tare. Tel. 0721.592.572. 412649

AUTO ROMÂNEŞTI

- **Vând Dacia** Solenza 2003, benzină+gaz, 1600 Eur. Tel. 0726.310.337. 424753
- **Vând Dacia** 1310, an 2000, injecţie, preţ negociabil. Telefon 0752.992.590. 436665

AUTO STRĂINE

- **Vând Mazda** Rx8 2005 lux, 10.000 euro sau schimb cu imobiliare (12.500 euro) telefon: 0755.746.544. 418444
- **Vând Volkswagen** Golf 1,6 benzină, an 2001, 125.000 km, 3.700 Euro, negociabil. Telefon 0757.952.223. 432741
- **Vând Volkswagen** Jetta, 1,6 FSI, 2007, full options, 0749.197.142. 436018
- **Vând VW** Passat 1,9 TDI, fabricaţie 2002, ABS,ESP, climatronic,CD, unic proprietar. Preţ 5.600 Eur, 0740.120.741, 0722.706.535. 433734

PIESE DE SCHIMB-AUTO

- **Vând arcuri** şi foi arc pentru Camioane şi Autoutilitare.Telefon 0740.059.804. 388332

ELECTRONIC PLUS

- **VÂND ieftin electrocasnice second, lăzi, combine, maşini spălat haine, vase, uscătoare, televizoare, anvelope, vitrine comerciale. Rate angajaţilor, pensionarilor vârstă- boală, ☎0769.005.400.** 8694

MOBIDOM

- **Vând mobilă** second, import Germania, calitate germană, transport gratuit Lipova. telefon 0727.811.502. 435955
- **Vând sufragerie** Mara, lemn cireş, sculptată, 3 corpuri. Telefon 0745.534.654. 391711

PIERDERI

- **Am pierdut** motan birmanez, culoare maro, în Micălaca, zona Vaslui- Marginii, Tom, 6 ani. Oferim recompensă găsitorului. Telefon 0729.848.387. 431168
- **Pierdut atestate** transport marfă seria 292073 CPCA persoane, CPCA 175509 agabaritic, CPCA 180704 pe numele Moţ Remus. Le declar nule. 435976
- **Pierdut carnet** student Universitatea Babeş- Bolyai Cluj pe numele Suciu Maria. Declar nul. 435319
- **Pierdut mascul** Bichon alb, în zona Grădişte. Oferim recompensă. Telefon 0721.027.801. 436012

ANIMALE-PĂSĂRI DOMESTICE

- **Vând cătei** Sharpei. Informaţii telefon 0740.243.533. 414372
- **Vând cătei** 10 săptămâni Dog Argentinian şi 2 masculi de 2 ani, 0742.819.082. 436015
- **Vând iapă** de opt ani cu mânz, pentru muncă, 0722.961.946. 432728
- **Vând mânză** şargă cu coamă albă 2 ani, semigrea, 1000Euro negociabil Arad, 0722.139.078, 0257/280667. 419401
- **Vând porci** între 80- 110 kg, preţ la vedere. Telefon 0742.598.532. 418444

ÎMPRUMUTURI FINANCIARE

- **Ofertă! Valută** rapid cu 2- 3% plata la final! Telefon: 0721.492.429. 415577

CITAŢII

- **Gulea Silvestru** este citat la Judecătoria Arad în data de 13.10.2011,orele 8.30, camera 215 în proces cu Gulea Simona Aurelia pentru divorţ. 435310
- **Se citează** pârâta Danăşel Astrid, cu domiciliul necunoscut, în proces cu reclamantul Danăşel Sorin Claudiu, pentru divorţ cu minori, pentru data de 18.10.2011, la Judecătoria Lipova, ora 9, Dosar nr. 1046/250/2011. Preşedinte Petru Popescu 431916
- **Se citează** pârâtul Păiuşan Teodor în dosarul nr 13508/09.2011 al Judecătoriei Arad, cu termen de judecată la data de 18.10.2011 ora 8.30 sala 215 în proces de divorţ cu reclamanta Păiuşan Elisabeta 435976

DIVERSE

- **Cumpăr argint,** nichel, cositor, cupru, alamă, aluminiu, inox, plumb, baterii, radiatoare, motoraşe, fier vechi, vaci, porci, 0741.134.368. 431199
- **Cumpăr argint,** nichel, cositor, cupru, alamă, aluminiu, inox, plumb, baterii, radiatoare, motoraşe, fier vechi, pene, vaci, 0748.912.117. 431200
- **Cumpăr dosare** ANRP cu decizii sau evaluări, plata pe loc. Tel: 0786.935.178. 296297
- **Cumpăr fier,** cupru, alamă, argint, nichel, baterii, caroserii, pene, 0741.435.116. 435960
- **Cumpăr fier,** cupru, alamă, argint, nichel, baterii, caroserii, pene, 0746.404.475. 435962
- **Cumpăr obiecte** din argint şi pentru topit mobilă veche, tablouri, ceasuri, vederi şi altele. 0744.853.909. 434443
- **Cumpăr pene** vechi- noi, fier vechi, caroserii, preţ convenabil. ☎0745.983.893. 418223
- **Cumpăr pene** vechi, noi, cupru, alamă, fier, baterii, caroserii, preţ bun. 0741.689.068. 371895
- **De vânzare** în Arad, biciclete de bărbaţi copiii, femei, 200- 150, str. Oituz 200 0754.529.240. 435971
- **Vând cazane** aramă pentru ţuică, toate mărimile. Telefon 0746.549.644. 432720
- **Vând chiuvetă** inox 100x60x15, combinat cu reşou 2 ochiuri, 0749.978.978. 429534
- **Vând două** vauchere Program Rabla 2011. Preţ negociabil, 0741.051.770. 434730
- **Vând maşină** cusut Singer, excepţional, vechi, preţ negociabil. Telefon ☎0752.992.590. 436764
- **Vând remorcă** monoax 2.5 tone şi televizor Philips. 0722- 315- 836. 435976
- **Vând struguri** pentru vin Mustoasă de Măderat, la Şiria, calitate deosebită. Telefon 0724.689.622. 415528
- **Vând teracotă** cu arzător Corizza şi sobă gătit vesta. 0745.990.492. 429554
- **Vând voucher** Dacia. Telefon: 0728.364.164. 427254
- **Vând 1** voucher Dacia, 1500 ron. Telefon: 0722.787.467. 435976
- **Vând 100** kg de miere de albine (producţie 2011), 0757.045.305. 429600
- **Vând 2** boilere, 1 bucată termotecă. Tel. 0731.347.873. 426010
- **Vindem paleţi** noi şi second şi cumpărăm second. Telefon 0740.549.737. 432647

APELURI

- **Sunt căutate** rudele decedatului Stoian Ionel născut la Brăila 30.04.1922, ultimul domiciliu în Arad, C.A. Vlaicu pentru deschiderea succesiunii. Tel. 0256/466302, 0731.839.231. 435768

Publicitate 0257-210.775

DECESE

Cu regret anunţăm încetarea din viaţă
la vârsta de 43 de ani a celei care a fost draga noastră fiică, mătuşă, verişoară
RAŢIU MARIA,
din Arad.
Înmormântarea va avea loc la Cimitirul Eternitatea, astăzi, 28 septembrie 2011, la ora 15,00.
Familiile Raţiu, Petraş, Fogarassy

Cu adâncă durere anunţăm decesul celei care a fost mamă, soacră, bunică şi verişoară
BĂNEŞ MINERVA.
Înmormântarea va avea loc joi, 29 septembrie 2011, ora 14:00, la cimitirul Eternitatea.
Fiul Florin cu soţia Dana şi nepoata Nadin

Cu profundă durere în suflet anunţăm încetarea din viaţă a celui care a fost soţ şi tată iubitor
BOGDAN STOIU-CONSTANTIN,
în vârstă de 58 ani.
Înmormântarea va avea loc astăzi, 28 septembrie 2011, ora 14.00, la cimitirul Eternitatea din municipiul Arad.
Soţia Rodica şi fiul Marius, îndoliaţi

Cu adâncă durere în suflete, anunţăm plecarea în veşnicie a celei care a fost
ŞIPOŞ MARIA,
din Utviniş,
mamă, soacră, bunică şi străbunică. Înmormântarea va avea loc Azi, 28 Septembrie 2011, ora 13.00, la Cimitirul Micălaca.
Familia îndoliată

SC G.V.A. SECURITY SRL

ANGAJEAZĂ urgent

AGENŢI DE PAZĂ din localităţile:

Vladimirescu, Mândruloc, Cicir, Cuvin, Miniş

Informaţii la tel: 0770 798 109; 0357 411 110 (432722)

SC CONAR SA - Bază de producţie Micalaca

ANGAJEAZĂ

CONDUCĂTORI AUTO

permis categoriile C si E, posesori de card şi atestat

Condiţii de salarizare atractive, raportate la indicatorii realizaţi, începând de la 2.000 lei

Informaţii la tel: 0257 259 412 (419331)

S.C. SPIACT CF ARAD S.A.

ANGAJEAZĂ:

INGINER TCM - BIROU TEHNIC
- CALITATE – OMOLOGĂRI
- Cunoştinţe AUTOCAD

Se acceptă şi colaborari cu timp parţial

SUBINGINER TCM (MAISTRU)
- Coordonator producţie
- Cunoştinţe PC

CV -urile se transmit la e-mail: vlasta.orgovici@irsgroup.eu

Vor fi chemaţi la interviu numai cei selectaţi. (425565)

S.C.P."I.T. MANAGEMENT ADVISORS "S.P.R.L. anunta scoaterea la vanzare prin licitatie publica a urmatoarelor bunuri mobile, respectiv TV Philips, TV Adyson, Masa pizza si Aparat aer conditionat, aflate in proprietatea S.C. NIK & MIK S.R.L. -in faliment, in bankruptcy, en faillite. Pretul de pornire a licitatiei este de 2.977,50 lei si reprezinta 75% din pretul de evaluare si nu contine TVA Licitatia va avea loc timp de 4 saptamani, in fiecare zi de joi, incepand cu data de 06.10.2011, orele 13.00, la sediul lichidatorului judiciar din Timisoara, str. Eugeniu de Savoya nr. 7, ap. 7/B, de unde se pot obtine mai multe informatii. Cei interesati in cumpararea bunurilor sunt invitati sa depuna, impreuna cu oferta si o garantie reprezentand 10% + TVA, din pretul de pornire la licitatie. Prin acest anunt creditorii sunt invitati sa participe la licitatie. (H-435987)

VREI SĂ ÎŢI ATINGI SCOPURILE?

NOI ÎŢI OFERIM SOLUŢIA!

2000 EU.....de la 22 EU/LUNĂ

5000 EU.....de la 57 EU/LUNĂ

10.000 EU.....de la 114 EU/LUNĂ

Activitatea noastră prevede organizarea şi administrarea grupurilor de consumatori

ORAR : luni-vineri 9.00-17.00; sambata-duminica : închis

Informaţii WORLD INVEST HOLDING S.R.L.

ARAD BD. REVOLUŢIEI NR 24, ET 1, AP.12 ☎ 0357-411-415; 0772-221-204

(H-1429O4)

Sc. ATLASSIB Srl.

Punct de lucru Arad

Angajează Şef coloană

Cerinţe - studii superioare technice
- permis categoria B

Telefon 0742 105299

(435931)

Publicitate 0257-210.775

ROWO SRL angajează

ŞOFERI CAMIONETE 7,5 tone TRAFIC INTERNAŢIONAL

Condiţii: Atestat + Card + Experienţă minim 1 an extern

Informaţii între orele 8-16, la sediu: DN 69 - km 6,

după ieşirea din Arad către Timişoara, clădirea PRODAGRO

Fax: 0257 271 811

(409319)

Firma Karpelle International

(H-346066)

Angajăm

confecţionere calificate

cu experienţă şi persoană pentru croit.

Salariu motivant.

Detalii la telefon 0788435885 - Bianca Bahrin

AMATEX

firmă germană înfiinţată în 1994, cu sediul în Sânleani 375, jud. Arad, producătoare de confecţii din tricot pentru copii,

angajează

CONFECŢIONERE

Se oferă condiţii de muncă la standarde occidentale,

spaţiu de producţie complet climatizat

transport din Arad asigurat, tichete de masă şi salarizare deosebită.

Informaţii suplimentare se pot obţine în zilele

de luni până joi între orele 7:00 şi 16:00 şi vineri de la 7:00 la 13:15,

la tel. 0257-381881, 0257-381882 (412866)

S.C.P."I.T. MANAGEMENT ADVISORS "S.P.R.L. anunta scoaterea la vanzare prin licitatie publica a bunurilor imobile, constand in apartament nr. 1 si 2 situate in Savarsin, jud. Arad, aflate in proprietatea S.C. Ambasador S.R.L. - in faliment, in bankruptcy, en faillite identificate in CF nr. 300064-C1-U2/Savarsin si CF nr. 300064-C1-U1/Savarsin la pretul de pornire de 35.415 lei + TVA, reprezentand 75% din pretul de evaluare. Licitatia va avea loc la data de 19.10.2011, incepand cu orele 11.00, la sediul lichidatorului judiciar din Timisoara, str. Eugeniu de Savoya nr. 7, ap. 7/B, de unde se pot obtine mai multe informatii. Cei interesati in cumpararea bunului sunt invitati sa depuna, impreuna cu oferta si o garantie reprezentand 10% + TVA, din pretul de pornire la licitatie in contul nr. RO24BTRL03601202U56182XX deschis la Banca Transilvania Sucursala Timisoara. Prin acest anunt creditorii sunt invitati sa participe la licitatie. (H-435988)

PRIMĂRIA ŞIRIA, titular al planului **PUG – PLAN URBANISTIC GENERAL AL COMUNEI ŞIRIA, jud. ARAD,** anunţă publicul interesat că, în conformitate cu H.G. nr. 1076/2004, planul se încadrează în categoria planurilor şi programelor care stabilesc cadrul pentru emiterea viitoarelor acorduri unice pentru proiectele care sunt prevăzute în anexele nr. 1 şi 2 la H.G. nr.445/2009, necesitând efectuarea evaluării de mediu.

Propunerile de reconsiderare a deciziei se pot face în scris la sediul ARPM Timişoara, Bv. Liviu Rebreanu, nr. 18-18A, în termen de 10 zile calendaristice de la apariţia anunţului.

(435934)

S.C. GVG ALUMINIUM TEHNOLOGIES S.R.L.

angajează

Tehnolog CNC
- persoană capabilă să programeze sau/şi să regleze utilajele cu comandă numerică (Fanuc) din dotarea firmei, cu abilităţi de bun coordonator a activităţii de producţie.

Cerinţe: responsabil, flexibil, organizat, abilităţi utilizare PC şi programe CAD (AutoCad), limba italiană constituie avantaj.

Se oferă: salariu motivant, tichete de masă, şcolarizare la locul de muncă.

Informaţii la telefon: 0771.095.394 sau direct la sediul firmei din str. Bicaz nr. 3-5 (fosta Refacerea) între orele 9-15. (435966)

Arad Business Park

str. Poetului nr. 1/C

• spaţii de birouri • hale producţie • hale depozitare

NOU 1.000 mp birouri premium la cel mai bun pret

Contact :

gabriel.nagy@abpmanager.ro

Telefon: 0724.232.202

www.aradbusinesspark.ro

Cabinet Individual de Insolvenţă

NIŢU ELISABETA VERONICA

INSOLVENCY SOLUTIONS

în calitate de lichidator judiciar ANUNŢĂ TOŢI CREDITORII

SC MONDO PARC 2008 SRL

cu sediul în Str. Barabaş Bela, Nr. 29, Jud. Arad, având cod fiscal RO 2493161, înmatriculată la Oficiul Registrului Comerţului de pe lângă Tribunalul Arad sub nr. J02/1427/2008 **că faţă de această societate a fost deschisă procedura insolventei prevăzută de Legea nr. 85/2006** prin Încheierea nr. 1128/12.09.2011, pronunţată de Tribunalul Arad în dosarul 4561/108/2011. Termenul limită pentru înregistrarea cererii de admitere a creanţelor este data de **27.10.2011.**Termenul limită pentru verificarea creanţelor, întocmirea, afişarea şi comunicarea tabelului preliminar al creanţelor este data de **07.11.2011.** Termenul pentru definitivarea tabelului de creanţe este data de **18.11.2011**. Se notifică faptul că prima Adunare a creditorilor va avea loc la sediul lichidatorului judiciar în data de **23.11.2011**, ora **13.00**.

În termen de 10 zile de la primirea prezentei notificări, pentru motive întemeiate, creditorii pot face opoziţie la deschiderea procedurii.

Informaţii suplimentare la tel. 0727-704.201, 0257-228.781 sau la sediul profesional al lichidatorului judiciar situat in ***Arad, str. Praporgescu, nr. 29, ap. 2, jud. Arad***

(434951)

SC TECNOWIND EAST EUROPE SRL

angajeaza

Operator linie montaj hote bucatarie Informatii la nr. : 0757-110152 intre orele 08 -16

Operator departament mecanic Informatii la nr. : 0757-110151 intre orele 08 -16

Tel: 0257-211188 Fax: 0257-211189 (426295)

Program publicitate:
pe B-dul Revoluţiei, nr. 81
luni-vineri: 8.00-18.00,
duminică: 9.00-13.00,
pe Poetului 1C (hala 36)
luni-vineri: 9.00-16.00.

EVIDENŢIAZĂ-TE!

Talon valabil până în 30 septembrie 2011

Text: **DATA apariţiei:.....**

.....

.....

.....

.....

.....

.....

.....

Date personale:

Nume şi Prenume:

Telefon:

Buletin de identitate:

TALON + PREŢUL CATEGORIEI AFERENTE

Anunţurile se preiau zilnic, la ghişeu, până în ora 16^{00}, după această oră, se pot prelua doar prin intermediul sistemului online de preluare al anunţurilor disponibil pe www.jurnalaradean.ro . Anunţurile de mică publicitate din Jurnal Arădean se publică pe baza talonului din ziar

Redacţia nu îşi asumă responsabilitatea pentru conţinutul anunţurilor de mică publicitate!

JURNAL ARĂDEAN

Când o lumânare se stinge,/ O aprinzi din nou,/ Când se stinge o viaţă/ O plângi mereu! Dumnezeu să-l odihnească în pace pe dragul meu soţ

ILIEŞ ALEXANDRU,
în vârstă de 67 de ani.

Înmormântarea va avea loc astăzi, 28 septembrie 2011 la Cimitirul din Aradul Nou, ora 12,00.

Soţia Maria Ilieş

O rugăciune către Dumnezeu, o lumânare aprinsă şi gânduri pioase în ceasul despărţirii de cel care a fost tată, socru şi bunic

BĂLAN IOAN.

Dumnezeu să te odihnească în pace! Funeraliile vor avea loc astăzi, 28 septembrie 2011, ora 13,00, la Cimitirul Eternitatea. Te vom plânge mereu.

Fiica Mărioara, ginerele Mircea şi nepotul Cristian

Când o lumânare se stinge, o aprinzi din nou, când se stinge o viaţă, o plângi mereu. Dumnezeu să-l odihnească în pace pe dragul meu tată

SLĂV IOAN,
în vârstă de 80 de ani.

Înmormântarea va avea loc astăzi, 28 septembrie 2011, la Cimitirul din Brusturi.

Fiica Olivia

CONDOLEANŢE

Suntem alături cu întreaga compasiune de viceprimarul municipiului Arad, dl. Bognar Levente în aceste clipe de profundă durere pricinuită de pierderea mamei sale dragi. Dumnezeu să o odihnească în pace! Sincere condoleanţe!

Gheorghe Falcă, Primarul Municipiului Arad

Ne exprimăm cele mai sincere regrete faţă de dureroasa pierdere suferită de viceprimarul municipiului Arad, dl. Levente Bognar şi îi suntem alături cu întreaga compasiune în aceste grele momente când se desparte de cea care i-a dat viaţă.

Membrii Consiliului Local Municipal Arad

Cele mai sincere condoleanţe colegului viceprimar Levente Bognar aflat în momentul cel mai dureros din viaţa oricărui fiu – clipa despărţirii veşnice de cea care i-a fost mamă. Dumnezeu s-o odihnească în pace!

Geanina Pistru-Popa, Viceprimar al Municipiului Arad

Anunţurile de deces se publică GRATUIT!

Angajaţii Primăriei Municipiului Arad sunt alături de viceprimarul municipiului Arad, dl. Levente Bognar în dureroasa încercare prilejuită de pierderea mamei sale. În faţa acestei grele despărţiri, transmitem sincere condoleanţe familiei îndoliate!

Colectivul Teatrului Clasic „Ioan Slavici" Arad este alături de familia Bognar, în aceste clipe grele prilejuite de trecerea în nefiinţă a mamei dl. viceprimar Levente Bognar, şi transmite sincere condoleanţe familiei îndoliate. Dumnezeu să o odihnească în pace!

Sincere condoleanţe familiei Şipoş Ioan, în marea durere pricinuită de decesul mamei dragi.

Instituţia Prefectului Judeţului Arad - Serviciul Juridic

Alături de familia prietenului nostru Şipoş Ioan, aducem un ultim omagiu mamei, soacrei şi bunicii lor dragi,

ŞIPOŞ MARIA.

Familiile Grosz Tiberiu, Kristof Ludovic, Romanescu Radu şi Romanescu Doina

---

Cu inimile întristate ne despărţim de omul de omenie care a fost,

AUREL GUI.

Dumnezeu să-l odihnească!

Preşedintele Organizaţiei de Tineret a P.R.M. Arad, Cristi Stoica

---

Suntem alături de d-l Farcaş Marius în aceste momente grele pricinuite de decesul tatălui său şi transmitem sincere condoleanţe!

Colegii de serviciu

Profund îndureraţi şi cu un gol imens rămas în inimile noastre, anunţăm că a plecat dintre noi, iubitul nostru tată, socru şi bunic

ILIEŞ ALEXANDRU.

Dumnezeu să-l odihnească în linişte şi pace!

Fiica Melania Miuţa, ginerele Petrică şi nepoţii Andrei şi Gelu

---

Cu durere ne despărţim de verişorul nostru drag

ILIEŞ ALEXANDRU.

Rugăm pe bunul Dumnezeu să-i ierte păcatele, să-l ferească de cel rău. Dumnezeu să-l odihnească!

Verişorul Nelu Roşca cu familia

Împărtăşim durerea colegului nostru dr. Baltă Teodor Simion din Hăşmaş, la trecerea în eternitate a soţiei,

medic veterinar VIORICA BALTĂ.

Dumnezeu s-o odihnească în pace!

Colegiul Medicilor Veterinari- filiala Arad

SERVICII FUNERARE

IN MEMORIAM NON STOP!
KUKI - servicii funerare complete
Oferă toată gama de sicrie, accesorii şi servicii funerare la preţuri avantajoase. **Medic constatator al decesului.**
● cameră toaletat ● cameră frigorifică ● capac frigorific
Ofertă sicriu brad complet echipat, cruce, transport capelă 550 lei
Transport Intern şi Internaţional
Contact: Arad, str. Mihai Eminescu, nr. 4 (în curte) vis-a-vis de Cerbul Albastru
Tel: 0257/211.929, mob: 0723343964
www.inmemoriamkuki.com
(H-6998t4)

COMEMORĂRI

Tu ai ales să pleci primul şi de atunci au trecut şase luni de dor şi durere dragul nostru

GABNAI MIHAI,

iubit soţ, tată, bunic, cuscru şi naş. „Lacrimi curg amare unde-i oare mâna care le-ar putea opri! " Parastasul Joi, 29 Sept, ora 15.00, la mormânt, Cimitirul UTA.

Cu durere soţia, copiii, nepoţii

O lacrimă şi o lumânare la un an de la trecerea în nefiinţă a celui care a fost cel mai iubit tată,

ISAI DAN.

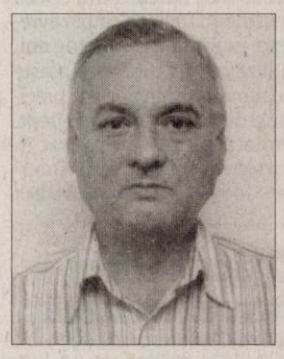

Nu te voi uita niciodată!

Al tău fiu, Isai Manuel

Copleşiţi de amintirile frumoase, de cântările duioase şi de impresiile plăcute pe care le lasă în urmă vretnicul şi talentatul

cântăreţ bisericesc

IOAN BĂLAN.

Ne alăturăm distinsei sale fiice, D-na Prof. Marioara Miclea cu familia, împărtăşind durerea despărţirii vremelnice de cel drag al lor şi de cel neuitat şi respectat cu recunoştinţă din partea noastră. Răsplată cerească celui răposat, iar familiei, mângâiere.

Preoţii, Strana, membrii corului şi enoriaşii Bisericii Şega II- Arad

---

Ai avut un suflet bun / Ai fost lumină vie/ De 8 ani de zile/ Te-ai dus în veşnicie/ Mie dor de tine dragă/ De-o vorbă bună a ta/ Căci nu am cui îi spune: „Singurătatea-i grea"

POP IOAN (GHIŢĂ).

Lacrimi, dor şi suferinţă/ Ai lăsat în urma ta/ Multe suflete zdrobite/ Care nu te pot uita/ Dorul tău ne apasă/ Te plângem neîncetat/ Ca-i fost şi vei rămâne/ Soţ şi tată minunat. Nu te vom uita niciodată!

A ta soţie - Rezi, Florin - Maria, Diana şi Ioana

Astăzi 28 septembrie când trebuia să te felicităm şi să ne bucurăm, noi nu putem decât cu sufletul mâhnit şi lacrimi şiroind să ne amintim de tine scumpa noastră fiică şi mamă

NELICA NEAMŢU.

Tu stai aproape de 10 ani în mormântul rece lângă soţul tău drag

Prof. VALERIU NEAMŢU.

Ne rugăm la Dumnezeu pentru odihna sufletelor voastre!

În veci nemângâiaţi părinţii şi fiul Daian

Anii trec. Sunt şase ani de când a plecat pentru totdeauna din mijlocul celor dragi

MIHOI FLORIŢĂ,
din Chier.

Ne rugăm bunului Dumnezeu să te odihnească în linişte şi pace!

Fiii Ghiţă şi Nelu, fam. Moţ Gheorghe din Chier

Publicitate 0257-210.775

Manuscrisele, disponibile online

IERUSALIM. Manuscrisele de la Marea Moartă, care conțin unele dintre cele mai vechi texte biblice cunoscute, sunt disponibile online începând de luni, grație unei inițiative a Muzeului Israelului din Ierusalim, care găzduiește aceste documente.Documentele, „de o importanță foarte mare pentru că ele constituie fundamentele moștenirii monoteiste mondiale", potrivit unui comunicat emis de conducerea muzeului, datează din epoca celui de-Al Doilea Templu evreiesc, în urmă cu 2.000 de ani. Utilizatorii pot descoperi aceste documente la un nivel de precizie a detaliilor fără precedent. Proiectul a fost dezvoltat în parteneriat cu grupul de internet Google. **SURSA: MEDIAFAX**

O japoneză a fost exorcizată

TOKYO. O adolescentă de 13 ani a murit în Japonia, după ce a fost legată și udată cu apă, în cadrul unei așa-zise ședințe de exorcizare, au anunțat marți poliția. Un călugăr budist și tatăl fetei au fost arestați în insula Kyushu pentru „lovituri și răni provocatoare de moarte". „Cei doi bărbați au organizat ceea ce au numit 'tratamentul cascadei'", a spus un oficial din cadrul poliției. Adolescenta a leșinat și a fost declarată moartă a doua zi, când mama ei a cerut ajutor. În cursul ședinței de exorcizare la care a fost supusă, fata a fost pusă sub un jet de apă care țâșnea la 2,5 m deasupra ei. **SURSA: AGERPRES**

Danezul Erik Joergensen FOTO: FAN

6.200 kilometri în canoe

HELSINKI. Danezul Erik Joergensen a străbătut într-o canoe peste 6.200 kilometri, pentru a efectua un tur al țărilor nordice, în 175 de zile, încheindu-și periplul luni în Finlanda. „Sunt foarte fericit că am atins acest obiectiv pentru care m-am antrenat intens", a declarat Jorergensen pentru agenția finlandeză STT, la sosirea în orașul Virolahti, din sud-estul Finlandei. Fost soldat de elită, în vârstă de 36 de ani, Joergensen a plecat în aprilie din Oceanul Arctic, la frontiera ruso-norvegiană, după care a tras la pagae spre vest, apoi spre sud, de-a lungul coastelor Norvegiei. A intrat apoi în Marea Baltică, în apele Suediei și Finlandei. Temerarul vrea să scrie o carte cu această aventură în următoarele luni. Pentru 2013, Erik Joergensen și-a propus să traverseze nordul Groenlandei pe schiuri.

Sute de răniți în Shanghai

SHANGHAI. Cel puțin 240 de persoane au fost rănite în coliziunea trenurilor de metrou din Shanghai, informează pagina online a agenției China Nouă. Majoritatea victimelor au răni ușoare, a comunicat compania Shanghai Shentong Metro. Două trenuri de metrou au intrat în coliziune la Shanghai, marți după-amiază, cel mai probabil din cauza unei defecțiuni a sistemului automat de semnalizare. Unul dintre trenuri l-a lovit în partea din spate pe celălalt, pe linia 10 a rețelei metropolitane a capitalei economice a Chinei. Se pare că sistemul de semnalizare se defectase cu puțin timp înainte de accident, iar traficul era dirijat de operatori prin stații emisie-recepție. **SURSA: MEDIAFAX**

Scot răniții FOTO: EPA

Mărturie contra lui Murray

LOS ANGELES. Cei doi copii mai mari ai lui Michael Jackson și-au exprimat dorința de a depune mărturie în procesul împotriva doctorului Conrad Murray. Prince Michael și Paris i-au cerut voie bunicii să depună mărturie la proces, fiind convinși că tatăl lor a murit asasinat și că nu s-a sinucis. LaToya, una din surorile cântărețului, îi susține pe copii, însă bunica lor n-a luat până în prezent nicio decizie. Potrivit site-ului citat, ea ezită pentru că știe că va fi pentru ei o experiență traumatizantă. Crede însă că mărturia lor ar putea ajuta la condamnarea lui Murray. **SURSA: AGERPRES**

Își dorește dinți de diamant

NEW YORK. Cântăreața Lady Gaga dorește să-și facă câteva implanturi de dinți de diamant. Potrivit unei surse apropiate de vedetă, citate de 7sur7.be, „vrea s-o facă, dar nu s-a hotărât deocamdată câți dinți să-și înlocuiască. Costul riscă să fie piperat". Se pare că Lady Gaga a comandat deja diamantele, pe care ar urma să le prezinte la parada colecției Thierry Mugler din cadrul Fashion Week de la Paris. Cântăreața a prins, se pare, gustul luxului. Se spune că a făcut o adevărată criză la Las Vegas, când a văzut că apartamentul ei de la hotelul Cosmopolitan nu avea piscină privată, scrie New York Post. **SURSA: AGERPRES**

www.aradon.ro
Mai multe poze cu Raluca

RALUCA
S-a născut în zodia Pești.

CURĂȚENIE
Doi babuini își curăță blana în țarcul lor de la grădina zoologică Hagenbeck din Hamburg, Germania. FOTO: EPA

Lingourile din Atlantic

Comoara din lingouri de argint a fost localizată în epava unei nave britanice scufundate în 1941.

WASHINGTON. Societatea americană Odyssey Marine Exploration a anunțat luni că a confirmat localizarea și identificarea unui cargo britanic scufundat în 1941 de către germani având la bord circa 220 de tone de lingouri de argint, pe care societatea intenționează să le recupereze.

Această comoară, estimată în prezent la peste 150 milioane de euro și pe care Odyssey Marine Exploration speră că va putea s-o aducă la suprafață începând din primăvara anului viitor, reprezintă cel mai prețios tezaur submarin descoperit vreodată, potrivit societății. Cercetătorii au putut confirma, grație unui submarin teleghidat, localizarea și identificarea epavei navei Gairsoppa, care zace pe fundul Oceanului Atlantic în largul Republicii Irlanda la o adâncime de 4.700 de metri, a anunțat Odyssey. În februarie 1941, nava se întorcea din India și se îndrepta către Marea Britanie având în cala sa ceai și diferite metale, inclusiv o încărcătură de lingouri de argint. Prins într-o furtună și rămas fără cărbuni, cargoul s-a desprins de convoiul militar care îl proteja pentru a ajunge în portul Galway, în Republica Irlanda. Dar n-a ajuns niciodată în port: nava a fost scufundată la 17 februarie de un submarin german. Din cei 85 de pasageri, doar unul a reușit să scape cu o barcă de salvare, după ce-a plutit 13 zile pe apele oceanului, iar peste nava scufundată s-a așternut uitarea. **SURSA: AGERPRES**

Odyssey Marine Exploration va recupera comoara FOTO: EPA

Shakira a fost desemnată personalitatea latino 2011

NEW YORK. Cântăreața columbiană Shakira a primit un nou premiu: interpreta pieselor „Waka Waka" și „Loca" a fost desemnată artista latino numărul unu a anului 2011 de către Latin Recording Academy, scrie news-de-stars.com. Ceremonia în cursul căreia premiul îi va fi înmânat Shakirei va avea loc pe 10 noiembrie, la Mandalay Bay, în Las Vegas, și va fi precedată de o gală. Mai mulți artiști și prieteni ai artistei vor urca pe scenă cu acea ocazie. Cântăreața a declarat, potrivit Billboard, că „este o adevărată onoare să fie alături de cei mai mari artiști și legende ale muzicii latino". Acest premiu ar putea fi primul dintr-o lungă serie, pentru că Shakira este nominalizată și la trei premii Grammy, printre care Cel mai bun album al anului și Personalitatea anului, pentru cariera ei artistică și contribuțiile filantropice. Ea conduce o fundație pe care a înființat-o când avea 18 ani și este ambasadoare a bunăvoinței a UNICEF.

Shakira FOTO: FAN

11-11-11: Iar vine sfârșitul lumii?

WASHINGTON. De fiecare dată când în calendar coincid anumite cifre, profeții Apocalipsei nu întârzie să apară. Se apropie acum data de 11 noiembrie 2011, 11-11-11, un prilej bun pentru a prevesti, din nou, sfârșitul lumii, sau pentru a se face cunoscut, notează marți ziarul La Razon. 11-11-11 este o dată la fel de potrivită pentru a anunța sfârșitul lumii cum a făcut la 21 mai predicatorul Harold Camping care a reușit să sperie pe multă lume.

Cu zece zile înainte un alt profet din Italia anunța un mare cutremur la Roma, reușind să-i facă pe locuitori să fugă din capitală. Sau în urmă cu două săptămâni, când un pastorul cubanez s-a închis cu credincioșii săi într-o biserică din Havana, ferm convins că un tsunami va distruge orașul. Sunt prin urmare mulți cei care înainte de „fatidica" dată de 11-11-11 se grăbesc să anunțe pe Internet tot felul de teorii apocaliptice care fac ravagii între cei naivi. **SURSA: AGERPRES**

Pantofii cu paiete FOTO: FAN

Pantofii lui Dorothy, la licitație

NEW YORK. Pantofii cei mai cunoscuți din lumea filmului vor fi scoși în curând la licitație. Fanii filmului '"răjitorul din Oz" își aduc aminte de pantofii roșii ai personajului Dorothy, interpretat de Judy Garland. Experții apreciază că pantofii ar putea depăși două și chiar trei milioane de dolari la licitație. **SURSA: AGERPRES**

FONDAT 1989, APARE LA ARAD, TEL. 0257/281.802, E-MAIL: REDACTIA.JURNALARADEAN@INFORMMEDIA.RO; PUBLICITATE.JURNALARADEAN@INFORMMEDIA.RO

Interviu cu preşedintele PDL Arad, Gheorghe Seculici

PAGINA 6

JURNAL ARĂDEAN

Merele şi perele scad riscul de atac cerebral

PAGINA 11

JOI
29 SEPTEMBRIE 2011
ANUL XXIII, NR. 6412
16 PAGINI - 1,2 LEI

23° Temperaturile se vor situa între 12 şi 23 grade. Vântul va sufla cu 24 km/h.

DIMINEAŢA | AMIAZA | SEARA

Terapie şoc pentru cancer

Conducerea Spitalului Judeţean intenţionează să achiziţioneze aparatură de 1 milion de euro pentru radioterapie oncologică.

ARAD. Proiect de amploare la Spitalul Clinic Județean Arad, pe linie de radioterapie-oncologie. Este vorba despre un proiect transfrontalier - cu parteneri de la spitalul din localitatea maghiară Gyula - care permite accesarea a nu mai puțin de un milion de euro pentru achiziționarea de aparatură specifică radioterapiei oncologice. „Și noi, și partenerii din Ungaria am identificat ca sector deficitar radiologia oncologică. Împreună am putea dezvolta un proiect prin care să accesăm un milion de euro pentru acest sector. Cu acești bani se poate cumpăra un accelerator de particule ultraperformant" - susține dr. Bogdan Totolici, manager al Spitalului Județean.

Dotarea spitalului cu un aparat de radioterapie de ultimă generație ar fi mai mult decât binevenită, în condițiile în care bolile oncologice reprezintă a doua cauză (după cele cardiovasculare) a morbidității și mortalității în județul Arad. Conform Direcției de Sănătate Publică (DSP), anul trecut, în județul Arad, au fost înregistrate 1.458 de noi cazuri de cancer, în timp ce 904 bolnavi de cancer au murit (aproape trei pe zi!). În primele două trimestre ale acestui an s-au înregistrat 631 de cazuri noi, numărul deceselor ridicându-se la 450. La sfârșitul lunii iunie 2011, nu mai puțin de 16.098 bolnavi de cancer (mai mulți cu 669 față de începutul anului 2010) se aflau în evidențele DSP Arad. /P.5

Primăria nu-i atrage pe arădeni FOTO: JA

Fără recepţie în administraţie

ARAD. Arădenii nu sunt foarte receptivi în ceea ce privește comunicarea deciziilor luate de municipalitate. Mai mult, resursele Primăriei de comunicare - o pagină de internet și o publicație locală, nu sunt accesate de arădeni. /P.3

O noapte „plină" în bibliotecă

ARAD. La trecerea dintre 1 și 2 octombrie (sâmbătă spre duminică) va avea loc „Noaptea bibliotecilor". Cu acest prilej, Biblioteca Județeană „A.D. Xenopol" Arad organizează un program special cu o ofertă deosebit de atrăgătoare pentru toți participanții. /P.6

Controale la lemne FOTO: JA

Confiscări pe Valea Mureşului

LIPOVA. Localitățile Ususău, Săvârșin, Lipova și Bârzava au fost împânzite de polițiști. Aceștia au organizat o acțiune pe linia transportului și comercializării materialului lemnos, soldată cu depistarea mai multor autovehicule încărcate cu lemne. /P.8

INDUSTRIE

România a avut a noua creştere din UE a comenzilor în industrie.

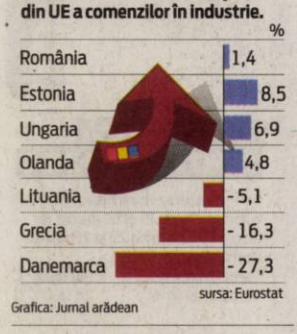

Grafica: Jurnal arădean

11200
9 771220 748041

TÂRGUL ORGANIZAŢIILOR NEGUVERNAMENTALE

Copiii de la „Curcubeu" au făcut spectacol

Cea de-a XIII-a ediție e Târgului ONG-urilor s-a deschis oficial, ieri, cu un spectacol impresionant susținut de copiii de la Complexul Intercultural „Curcubeu". 34 dintre cele mai active organizații neguvernamentale din județul Arad își prezintă activitatea în cadrul târgului care se desfășoară în Piața Avram Iancu. /P.12

FOTO: DIANA DUȚU

Arădenii adună milioane, la restanţe

Peste 400 de milioane de lei au de înapoiat arădenii băncilor, fiind vorba doar despre valoarea restanţelor.

ARAD. Dificultățile din ultima perioadă au făcut ca tot mai mulți arădeni, fie că vorbim de persoane fizice, fie că ne referim la persoanele juridice, să se găsească în imposibilitatea de a-și achita ratele pentru creditele accesate în trecut. Lună de lună valoarea restanțelor a crescut, iar acum a ajuns la aproape 100 de milioane de euro, o sumă deloc de neglijat.

Mai mult, nici cursul valutar nu este de partea arădenilor cu credite în euro. Moneda europeană a luat un avans galopant față de leu. Plățile în valută sunt un adevărat coșmar pentru arădeni, drept urmare și restanțele la împrumuturile accesate în alte monede decât cea națională sunt tot mai mari. Defalcat vorbim despre 159,5 milioane lei restanțe la creditele în lei, respectiv 252,1 milioane lei la creditele în valută. Într-un clasament național Aradul ocupă cea de a 12-a poziție. În topul restanțierilor se clasează, fără a fi vreo surpriză, Bucureștiul cu peste 7.300 milioane lei restanțe, în timp ce județul vecin, Timiș, ocupă cel de al treilea loc pe podiumul rău-platnicilor (831,5 milioane lei). JA-A.P.

e-mail: info@universulverde.ro;
www.universulverde.ro
Arad, Str. Pădurii nr. 24, (Piața Obor),
Tel: 0257 270 090, 0357 408 344,
Fax: 0357 408 345

SC UNIVERSUL VERDE SRL

- Realizăm și întreținem spații verzi
- Montăm gazon rulat
- Realizăm sisteme de irigație
- Punem la dispoziție toată gama de arbori și arbuști ornamentali

Universul Verde

(H-940034)

O PIAŢĂ CU RESTURI

Lume multă, comercianți, marfă de toate felurile și o crasă lipsă de civilizație. Un loc care la sfârșitul unei zile de muncă e plin de gunoaie. Vina întotdeauna aparține altcuiva. Imaginea Pieței Catedralei într-o zi de după-amiază îți lasă un gust amar și parcă inima nu-ți mai dă ghes să-ți faci cumpărăturile de acolo a doua zi dimineață. /P.8

FOTO: V. GORAN

Alergătorii, la start FOTO: V.G.

S-a tras cortina peste cros

ARAD. Inițiatorul crosului și semimaratonului Aradului, consilierul județean Sorin Victor Roman, a prezentat ultimele detalii legate de competiție. Cele 884 de persoane participante au alergat, împreună, aproape 5.000 de kilometri. /P.3

Daniel Constantin - „Prietenul Aradului"

ARAD. Președintele Partidului Conservator, Daniel Constantin, participă, astăzi, la Arad, la o reuniune sub egida „Prietenii Aradului", la care vor fi prezenți membri și simpatizanți ai partidului, demnitari, foști șefi ai instituțiilor publice arădene. /P.5

Linia 3 trece podul din noiembrie!

ARAD. După lungi așteptări arădenii din cartierul Aradul Nou vor avea din nou tramvai. Conform declarațiilor edilului local, acesta va circula de la sfârșitul lunii noiembrie când sunt prevăzute a se finaliza lucrările cu linia de tramvai. /P.3

Ovidiu Haţegan FOTO: FAN

Atac asupra lui Ovidiu Haţegan

BUCUREŞTI. Patronul clubului Steaua, Gigi Becali, a detonat o nouă bombă, care, probabil, se va dovedi un fâs, ca de atâtea alte ori. Acesta îl acuză pe Ovidiu Haţegan că ar fi primit 150 000 euro pentru un penalty. În replică, arbitrul arădean amenință cu judecata. /P.9

REMEMBER: 29 SEPTEMBRIE

1902 A murit Émile Zola, scriitor francez (n. 1840)

1912 S-a născut Michelangelo Antonioni, regizor italian (d. 2007)

1929 S-a născut Eugen Preda, publicist şi comentator de radio (d. 2000)

1938 S-a născut Constantin Ciosu, caricaturist român

1943 S-a născut Lech Watesa, preşedinte al Poloniei, laureat al Premiului Nobel

1957 În Kyshtym, Uniunea Sovietică, explodează un tank cu substanţă radioactivă, numărul morţilor e necunoscut., Populaţia a trebuit evacuată.

1993 Un cutremur de 6,2 în regiunea Latur/Killari, India, soldat cu 9.751 morţi.

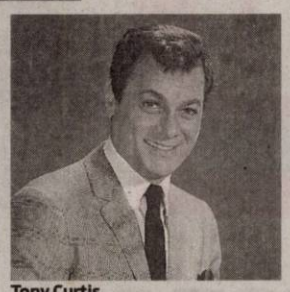

Tony Curtis

1997 A murit Roy Fox Lichtenstein, pictor american (n. 1923)

2001 A murit Gellu Naum, scriitor român (n. 1915)

2007 A murit actriţa canadiană Lois Maxwell (n. 1927)

2010 A murit actorul **Tony Curtis** (n. 1925)

AU PLECAT DINTRE NOI

Bognar Piroşca Maria (1924), Bede Petru (1949), Pavleac Ioan (1925), Csanyi Ştefan (1936), Brânduş Maria (1957), Ardelean Nelu Dănuţ (1971).

TELEFOANE UTILE

☎INFORMATII TELEFONICE: 118.932; ☎ROBOT: 1958; ☎APEL UNIC DE URGENTA (SALVARE, POLITIE, Pompieri): 112; ☎PRIMARIA MUNICIPIULUI ARAD: Program de relatii cu publicul (camera 5) luni-vineri între orele 8-20. Tel.: 0257/284.744; tel. centrala: 0257/281.850; ☎S.C. E.ON GAZ ROMÂNIA - Sucursala Arad - Dispecerat si interventie telefon:0357/403.321; ☎DERANJAMENTE CURENT ELECTRIC: 0257/929; ☎INFORMATII CFR: 0257/231.777; ☎PROTECTIA CONSUMATORULUI: B-dul Revolutiei, nr. 50. Telefon: 0257/257.049; ☎GOSPODARIREA COMUNALA ARAD S.A.: 0257/270.352; 0729-009.033; 0257/270.352; ☎POLITIA DE FRONTIERA: 1959; ☎SC CET (Dispecerat şi intervenţie termoficare): 0357/412.244; 0257/ 231.367; 0357/412.233; ☎POLIŢIA LOCALĂ: 0257/939; ☎PROTECŢIA ANIMALELOR: 0357/421204, 0766-581545.

SUDOKU

REGULI: În fiecare bloc sunt câteva cifre între 1 şi 9, stabilite dinainte. Acestea trebuie completate cu cifrele lipsă, în aşa fel încât fiecare număr să figureze o singură dată. De asemenea, cifrele de la 1 la 9 trebuie să figureze o singură dată atât pe rândurile orizontale cât şi pe coloanele verticale ale celor nouă blocuri luate împreună.

ÎNCEPĂTORI

							6	4
		7			2			
9		1	7		5			
5	6			3		8		2
			4		1			
3		8		2			9	7
			2		4	3		6
			8			9		
1	2							

AVANSAŢI

	3			2		4		9
9	5	1						
	4		6	9	7		5	
		8		1		6	9	
4		9	7		6			
		7		5				
6			3			9		
		4	9				7	3
2							4	

Soluţiile jocurilor din numărul precedent:

ÎNCEPĂTORI

4	2	6	8	9	5	3	7	1
9	8	5	3	1	7	6	4	2
1	3	7	4	2	6	5	8	9
2	7	1	5	4	8	9	6	3
8	4	9	6	3	1	7	2	5
5	6	3	9	7	2	4	1	8
6	1	4	2	5	3	8	9	7
3	9	2	7	8	4	1	5	6
7	5	8	1	6	9	2	3	4

AVANSAŢI

4	9	8	1	3	6	5	2	7
5	7	6	2	4	9	1	3	8
2	3	1	7	5	8	6	9	4
8	1	4	5	7	3	9	6	2
7	5	2	9	6	4	3	8	1
3	6	9	8	2	1	4	7	5
9	4	5	6	8	2	7	1	3
6	8	7	3	1	5	2	4	9
1	2	3	4	9	7	8	5	6

UNDE MERGEM în Arad

CINEMA

DACIA

- **Pinguinii domnului Popper** (SUA), orele 14:00, 17:00, 20:00

CINEMA CITY

- **A naibii dragoste,** orele 15:10, 17:30, 20:00, 22:20
- **Columbiana,** orele 17:00, 21:20
- **Conan** 3D, ora 19:30
- **Cowboys & Extratereştri,** ora 15:50
- **Cursa,** orele 13:15, 15:20, 17:30, 19:40, 21:50
- **Dacă aş fi...tu?,** orele 13:50, 18:20
- **Final Destination 5** – 3D, orele 14:40, 16:50, 18:50, 20:50
- **Johnny English... se întoarce,** orele 13:40, 15:50, 18:00, 20:10, 22:30
- **Maşini 2** – 3D, ora 15:00
- **Miezul nopţii în Paris,** orele 14:50, 19:10
- **Noapte de groază** 3D, ora 21:30
- **Oare cum o reuşi?,** orele 16:10, 20:40, 22:40
- **Planeta maimuţelor: Invazia,** ora 21:50
- **Prietenie cu folos,** orele 13:40, 18:10, 20:20, 22:30
- **Răpirea,** orele 14:30, 16:40, 19:00, 21:10
- **Strumpfii** 3D – dublat, orele 13:10, 15:15, 17:20
- **Strumpfii** 3D – subtitrat, orele 17:10, 19:20

EXPOZIŢII

COMPLEXUL MUZEAL ARAD (Palatul Cultural, Piaţa G. Enescu 1): **Expoziţie de reptile vii,** deschisă în cadrul Secţiei Ştiinţele Naturii (orele 9-17)

MUZEUL DE ARTĂ ARAD (str. Gh. Popa 2-4, et. II - Sala Ovidiu Maitec): **Expoziţia „Taberei de caligrafie şi de ilustraţie de carte" de la Bata** (vernisaj, astăzi 27 septembrie, la ora 17)

LIBRĂRIILE CĂRTUREŞTI: Expoziţie de pictură a artistului Dan Merişca (9-17)

GALERIILE DE ARTĂ „DELTA": Expoziţia Taberei de pictură şi sculptură de la Dorobanţi, ediţia a XI-a (9-17)

GALERIA DE ARTĂ „ALFA" (B-dul Revoluţiei, nr. 90): **„Târg de artă, Arad 2011"** (9-17)

PIEŢE, TÂRGURI

Astăzi este zi de piaţă agroalimentară la Curtici, Sebiş, Bata, Cermei, Zădăreni, Ghioroc, Săvârşin, Secusigiu, Săntana, Târnova, Zăbrani, Zerind. **Tot astăzi au loc târguri săptămânale la** Curtici, Sebiş, Cermei, Săvârşin, Secusigiu, Zerind.

Mâine, vineri, se desfăşoară târguri săptămânale la Ineu, Şepreuş, Şimand.

HOROSCOP

BERBECUL (III.21.-IV.20.)
S-ar putea să plecaţi într-o deplasare neaşteptată. Nu este cazul să regretaţi schimbarea programului, această călătorie poate aduce un nou început.

TAURUL (IV.21.-V.20.)
Sunteţi în formă, iar relaţiile cu anturajul sunt excelente. Ziua de astăzi este favorabilă investiţiilor, demarării unei afaceri şi călătoriilor în interes personal. În partea a doua a zilei vi se propune o colaborare.

GEMENII (V.21.-VI.21.)
Reuşiţi să faceţi schimbări majore în viaţa dumneavoastră, mai ales pe plan profesional şi în privinţa relaţiilor sentimentale. Azi sunt favorizate întâlnirile cu persoane importante, relaţiile de parteneriat.

RACUL (VI.22.-VII.22.)
În cursul dimineţii sunteţi anunţat că aţi moştenit o sumă mare de bani. Sunteţi nevoit să faceţi mai multe drumuri scurte.

LEUL (VII.23.-VIII.23.)
Este momentul să puneţi în practică planurile în legătură cu o afacere. Relaţiile cu partenerul de viaţă pot avea de suferit din cauză că neglijaţi rezolvarea unor probleme familiale.

FECIOARA (VIII.24.-IX.23.)
Preocupat de problemele personale, aveţi tendinţa să neglijaţi căminul. Pentru rezolvarea problemelor importante, vă puteţi baza pe intuiţie.

BALANŢA (IX.24.-X.23.)
Talentul creativ este la cote ridicate. Relaţiile sentimentale sunt în general bune, dar aveţi tendinţa de a-i face reproşuri nejustificate persoanei iubite.

SCORPIONUL (X.24.-XI.22.)
În prima parte a zilei, este posibil să aveţi mici dificultăţi în cămin. Cu o vorbă bună sau un mic cadou, puteţi dezamorsa o situaţie tensionată. O vizită la prieteni, în cursul serii, readuce armonia.

SĂGETĂTORUL (XI.23.-XII.21.)
Zi favorabilă studiului şi comunicării. Puteţi obţine câştiguri importante din tranzacţii financiare. Trebuie să plecaţi într-o călătorie în interes de afaceri.

CAPRICORNUL (XII.22.-I.20.)
Nervozitatea vă poate pune într-o situaţie neplăcută în cămin. Păstraţi-vă calmul şi dedicaţi-vă unor activităţi de rutină. N-ar strica să fiţi mai tandru cu partenerul.

VĂRSĂTORUL (I.21.-II.20.)
Puteţi obţine cu uşurinţă mici câştiguri financiare, însă vă recomandăm evitaţi speculaţiile de orice fel. Reuşiţi să tensionaţi relaţia cu partenerul de viaţă.

PEŞTII (II.21.-III.20.)
Aveţi ocazia să rezolvaţi o problemă mai veche a familiei. În cursul dimineţii, descoperiţi o ofertă foarte avantajoasă pentru cumpărarea unei case.

„Jurnal arădean" vă ascultă

Între orele 11-13, la telefonul 0257.280943, redactorul nostru vă stă la dispoziţie.

ARAD. Dl. **Preda Nicolae** din Arad s-a născut în 4 aprilie 1956, are 32 de ani lucraţi din care 17 ani şi jumătate în grupa I. Din decembrie 2007 este în pensie de boală şi ar vrea să ştie când poate ieşi în pensie de limită de vârstă. Având în vedere că nu ne-aţi precizat mai multe detalii privind locul de muncă în gr. I, nu vă putem da acum informaţia cerută dar sunteţi aşteptat, săptămâna viitoare, în audienţă la doamna Mihaela Vasil, directorul Casei Judeţene de Pensii Arad.

Domnul **Borza Ştefan** a venit de la Timişoara cu o treabă în Arad, mai exact la Şcoala Generală nr. 2 şi a fost dezamăgit de mizeria din zona acestei instituţii. „Ştiam că aveţi un primar harnic, care a făcut lucruri frumoase la Arad - ne spune dl. Borza - tocmai de aceea am fost mâhnit să văd mizeria grozavă de pe strada cu nume de pasăre - Ciocârlia, parcă. De ce nu-i pune Primăria pe cei care primesc ajutor social să facă un pic de curăţenie pe străzi? Aradul e un oraş minunat şi e păcat să nu fie întreţinut corespunzător". **JA-V.F.**

CURS VALUTAR

DENUMIREA VALUTEI	BNR	BCR		BRD		Intesa Sanpaolo Bank		Banca Românească		MKB Nextbank		Alpha Bank		Casa de schimb LUXOR	
		C	V	C	V	C	V	C	V	C	V	C	V	C	V
Euro	4,32	4,25	4,35	4,22	4,37	4,27	4,34	4,29	4,35	4,26	4,35	4,26	4,34	4,25	4,29
Dolar SUA	3,16	3,10	3,24	3,10	3,23	3,14	3,21	3,14	3,19	3,11	3,23	3,13	3,23	3,10	3,15
Forint	0,149	0,0145	0,0156	0,0139	0,0155	0,0145	0,0155	-	-	-	-	-	-	0,0145	0,0150
Gram aur	168,75														

Vremea

Joi, 29 septembrie

www.aradon.ro

9° LA ORA 6 — Temperatura va fi între 7-9. Vântul va sufla cu 10 km/h, dinspre N.

23° LA ORA 18 — Temperatura va fi între 21-23. Vântul va sufla cu km/h, dinspre N.

ZIUA PRECEDENTĂ

Arad	10-26°C	Umiditate:	51%
Lipova	10-26°C	Presiune:	1025
Chişineu-Criş	10-26°C	Precipitaţii:	10%
Săvârşin	10-25°C	Vânt:	24 km/h
Sebiş	10-25°C	Direcţie vânt:	N

SOARELE

Răsare: 07:29
Apune: 19:22

AZI

Temperaturile se vor situa între 12 şi 23 grade. Vântul va sufla cu 24 km/h, dinspre N. Vremea va fi însorită.

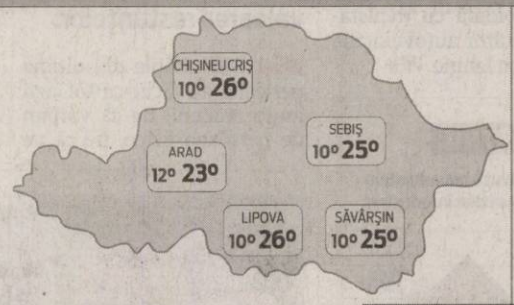

FAZELE LUNII

29.09. | 04.10. | 09.10. | 20.10.

JOI	VINERI	SÂMBĂTĂ	DUMINICĂ
12° 23° însorit	12° 25° mai mult însorit	12° 26° însorit	10° 24° însorit

CALENDAR

Biserica ortodoxă: Sfântul Cuvios Chiriac Sihastru; Sfinţii Mucenici Gudelia, Trifon şi Petronia
Biserica greco-catolică: Cuv. Chiriac Sihastrul
Biserica romano-catolică: SS. Mihail, Gabriel şi Rafael, arhangheli

PROGNOZĂ PENTRU TREI ZILE

Temperaturile minime vor fi cuprinse între 10 şi 12 grade, iar cele maxime între 23 şi 26 grade. Vremea va fi însorită

Temp.minime:	10 la 12° C
Temp.maxime:	23 la 26° C

JURNAL ARĂDEAN
Str. Poetului nr. 1C, Arad
BRAT Auditat de BRAT
Reclamaţii difuzare: 0257/ 228586

Director editor: Mircea Ţîşcă (8472)
Secretariat: 0257.281802 (centrala), fax - 0257.280655
Şef departament difuzare: Carmen Csordas
Marea publicitate: 0257.280904 (int. 8488); Mica publicitate: 0257.210775
Tiparul executat la: SC Inform Media SRL, Calea Torontalului, DN 6, km 5,7, Timişoara

Redactor şef: Adriana Barbu (8410) Responsabil de număr: Vasile Filip
Secretar general de redacţie: Gabriela Groza (8417) **Departamente: Eveniment:** Simona Butaru (8412), Monica Ardelean (8446), Alin Gherasim, Ioana Costaş, Valentin Goran; **Politic:** Tristan Mihuţa (8431), Simion Todoca (8425); **Economic:** Andreea Pintea (8419), Margareta Szegö (8435); **Cultură, Învăţământ:** Vasile Filip (8428); **Social:** Diana Duţu (8429); **Sport:** Daniel Scridon (8427), Adrian Hârţău (8433), Leo Sfâra (8434);
Tehnoredactare: Ramona Rotariu, Ghizela Şerban
REDACŢIE : tel. 0257.281802 (centrala); fax 0257.280655 (int. 8490), 0257.281797 (int.8489); e-mail:redactia.jurnalaradean@informmedia. ro, adevaruldearad@informmedia.ro, publicitate.jurnalaradean@informmedia.ro, publicitate.adevarul@informmedia.ro

Președintele CJA, Nicolae Ioțcu, la inaugurarea centrului FOTO: A.G.

Investiții pentru suferinzi

GHIOROC. Secția de Îngrijiri Paleative de la Ghioroc, integrată în Spitalul Clinic Județean de Urgență Arad, a beneficiat recent de lucrări de modernizare. Investițiile în această secție, în valoare totală de 170.000 de lei, au fost făcute cu fonduri provenite din bugetul Consiliului Județean Arad. „Pentru a aduce la standardele necesare imobilul în care funcționează noua secție spitalicească, a fost necesară executarea unor lucrări de modernizare, fondurile din care au fost finanțate aceste lucrări provenind integral din bugetul CJ Arad", a declarat președintele CJ, Nicolae Ioțcu.

Condiții de excepție

Lucrările de reabilitare au prevăzut și reamenajarea și recompartimentarea clădirii conform normelor prevăzute pentru îngrijiri paleative, fiind prevăzute saloane de una sau două persoane. Totodată, s-a achiziționat și montat o instalație de monitorizare și supraveghere a bolnavilor, dar și o instalație de oxigen și de distribuție a acestuia la fiecare pat.

Beneficiarii acestei noi secții a spitalului pot fi bolnavi cronici cu afecțiuni grave care provin din secții de oncologie, neurologie, cardiologie, gastroenterologie, pneumologie, bolnavi în faza terminală, inclusiv pacienți cu bilet de trimitere de la medicul de familie. De menționat este faptul că se pot acorda îngrijiri și bolnavilor care nu domiciliază pe raza județului Arad, dar sunt asigurați. „Secția efectuează terapia durerii și a unor multiple simptome la pacienții cu cancer, a căror îngrijire este dificil de efectuat la domiciliu, Secția de Ingrijiri Paleative fiind una dintre puținele de acest profil din țară", a mai precizat Nicolae Ioțcu.

> Finanțarea a provenit integral din bugetul CJA
> NICOLAE IOȚCU

Asistență medicală și socială

De asemenea, secția de îngrijiri paleative de la Ghioroc, integrată în Spitalul Clinic Județean de Urgență Arad asigură continuarea îngrijirii pentru pacienții care au suferit recent accidente vasculare cerebrale după externarea acestora de pe secția de neurologie. „Totodată secția dispune și de un serviciu de asistență socială care se implică în acordarea îngrijirilor după revenirea bolnavului la domiciliu, precum și cu internarea acestuia în alte instituții de ocrotire socială, în cazul persoanelor singure sau cu familii disfuncționale", a declarat Claudiu Bărbătei, medic specialist medicină internă, coordonator Secție Îngrijiri Paleative. JA-M.P.

Fără recepție în administrație

Arădenii se declară a fi prea puțin informați cu privire la activitatea administrației.

Arădenii se implică foarte puțin în luare deciziilor la nivel de administrație locală FOTO: JA

ARAD. Lupta pentru o informare cât mai corectă continuă chiar și în așa-numitul secol al vitezei, secol în care accesul la internet și la presă nu ar trebui să constituie o problemă. Cu toate acestea, conform unui studiu realizat în luna iulie, arădenii nu se găsesc într-o relație de emisie-recepție prea bună cu Primăria Municipiului Arad.

Lipsa informației

Studiul realizat pe un eșantion de 300 de persoane, dintre care majoritatea -48%, declarând că au urmat cursuri universitare, face parte dintr-un proiect al Primăriei prin care se dorește îmbunătățirea participării arădenilor la procesul decizional. Rezultatele au confirmat, însă, că arădenii nu au nici informații cu privire la deciziile Primăriei, dar nici nu găsesc ca fiind satisfăcătoare deciziile luate de administrație.

La capitolul diseminarea informației, Primăria Arad deține chiar și o publicație „Curier Municipal", dar și o pagina de internet cu forum. Din păcate doar unul din zece arădeni a declarat că a accesat site-ul Primăriei, în timp ce ziarul municipalității este citit doar de o unul din trei arădeni. Surpriza cercetării apare însă la întrebarea „Care au fost principalele motive pentru care ați ales să nu consultați site-ul Primăriei Municipiului Arad". Mai mult de jumătate dintre arădenii care nu au intrat pe pagina administrației au declarat că nu au acces la internet, în timp ce 9 procente dintre respondenți au punctat că nu au încredere în surse.

PROIECT PENTRU ÎMBUNĂTĂȚIRE

Municipalitatea are în vedere o îmbunătățire a modului în care arădenii înțeleg să participe activ la procesul de luare a deciziilor. Astfel, prin proiectul depus zilele acestea la transparență decizională se prevede nu doar o strategie de politică publică în sensul unei mai mari implicări a cetățenilor, dar și regulamentele pentru Boardul Aradului, Comitetele Consultative Cetățenești de Cartier și noi prevederi pentru dezbaterile publice.

ANDREEA PINTEA
andreea.pintea@informmedia.ro

Proiect scos de pe ordinea de zi a CLM

La propunerea Consiliului Local Civic proiectul privind salubrizarea menajeră a municipiului.

ARAD. Uniunea Locală a Asociațiilor Locative (ULAL) Arad, membră a Consiliului Local Civic, anunță că proiectul de hotărâre a Consiliului Local Municipal cu nr. 285/2011, pentru modificarea hotărârii nr. 175/2011 a CLM Arad privind aprobarea unor măsuri pentru reglementarea activității de salubrizare menajeră în municipiul Arad, a fost scos de pe ordinea de zi a ședinței de joi, 29 septembrie 2011. „Respectivul proiect de hotărâre nu a stat la transparență 30 de zile, conform legii. În plus, noi am solicitat organizarea unei dezbateri publice pe marginea acestuia", a explicat Dorina Lupșe, președintele ULAL Arad.

Aceasta a declarat că, în urma încheierii unei minute între ULAL Arad și SC Polaris M Holding SRL, Consiliul Local Municipal Arad trebuie să treacă la emiterea unui nou contract, care să respecte clauzele convenite de Uniune cu operatorul de salubrizare. Cu toate acestea, susține Lupșe, este nevoie și de o dezbatere publică în cadrul căreia beneficiarii să-și poată expune punctele de vedere asupra noului contract.

De asemenea, beneficiarii pot aduce completări și face propuneri și în perioada de 30 de zile în care proiectul de hotărâre ar trebui să stea la transparență.

Dorina Lupșe, membră a Consiliului Local Civic, a mai declarat că, din informațiile primite de la Primăria Municipiului Arad, dezbaterea publică asupra proiectului de hotărâre va avea loc luni, 3 octombrie 2011, de la ora 15.

BIROUL DE PRESĂ AL CONSILIULUI LOCAL CIVIC

Linia 3 poate trece podul!

ARAD. Tramvaiul care circula pe linia trei, va primi undă verde să treacă podul Traian, la sfârșitul lunii noiembrie. Calvarul celor care locuiesc în cartierul Aradul Nou se apropie de final. În sfârșit vor putea traversa podul cu tramvaiul nr.3 și vor ajunge mult mai repede acasă. „Am fost pe Calea Timișorii și în acest moment pot să spun că lucrările sunt în grafic. Cei care au lucrat pe strada Renașterii se vor muta din această săptămână pe Calea Timișorii. Până la sfârșitul lunii noiembrie vom ajunge la pod și vom da drumul la circulație la tramvai pe BERD II. Pentru ca tramvaiul să poată circula trebuie să finalizăm lucrarea și pe Calea Timișorii și pe Calea Radnei", a declarat Gheorghe Falcă, primarul Municipiului Arad. Tot de atunci se va relua și circulația pietonală întreruptă în urmă cu câteva zile. Acum se lucrează la partea de iluminat care va pune în valoare întreaga lucrare. Cât despre culoarea pe care o va primi Podul Traian se pare că va fi verde, potrivit edilului local. Dar se mai poate încă schimba. JA – V.G.

Lucrările se apropie de final FOTO:FAN

Trei tineri au petrecut o zi cu primarul Aradului

ARAD. Trei tineri au petrecut alături de edilul orașului o zi sub egida „Primar pentru o zi". Cei trei sunt: Adrian Manta - student UVVG, Dragoș Bleotu - studend UAV, Nicolae Toma - elev la Liceul Pedagogic. Dimineața i-a găsit pe cei patru pe șantierul de pe strada Renașterii. Au urmat: șantierul de pe calea Timișorii, Podul Traian și șantierul pentru reabilitarea Colegiul Național „Moise Nicoară". Tinerii au declarat că au fost uimiți de munca primarului și că orașul nostru a făcut progrese mari în ultimul timp. JA – V.G.

S-a tras cortina peste crosul Aradului

Au alergat mult FOTO:JA

ARAD. Consilierul județean Sorin Victor Roman, principalul organizator al Crosului și Semimaratonului Aradului, cel care a fost omul cu ideea, a prezentat statisticile primei ediții a unei manifestații care se dorește a deveni o tradiție. „După patru luni de pregătire și promovare, timp în care am fost ajutați de 148 de voluntari, putem spune că prima ediție a crosului și semimaratonului a fost un succes", a declarat Roman. Acesta a prezentat și câteva date statistice interesante: au fost 884 de alergători, deși s-au înscris mai mulți. În total, aceștia au alergat nu mai puțin de 4.348 de kilometri. Dacă ar fi să facem o comparație, cei prezenți la crosul și semimaratonul județului au acoperit distanța dintre Arad și New York, plus încă, aproximativ, 1.000 de kilometri.

Topurile crosului

În urma rezultatelor adunate, organizatorii au reușit să stabilească mai multe topuri. În ceea ce privește îndrumătorii ale căror elevi au alergat cei mai mulți kilometri, pe primul loc se situează Elena Bădescu, de la Liceul Pedagogic, pe locul doi se află Rodica Lucian, de la Grup Școla Vinga, iar topul este încheiat de Manuela Dincea, de la Generală 1. Unitățile de învățământ cu cel mai mare număr de kilometri parcurși sunt Liceul Pedagogic, Grupul Școlar Vinga și Universitatea Aurel Vlaicu. JA-A.G.

Datoriile acumulate pot fi plătite în RATE CONVENABILE

Un studiu Mercury Research făcut pentru KRUK International, companie de top în recuperarea creanțelor, arată că plata datoriilor către bănci ocupă un loc important pe lista de priorități a românilor. Cu toate acestea, în contextul economic actual, mulți dintre români au acumulat datorii la plata creditelor.

„Aceste persoane își fac griji privind consecințele unei astfel de situații. Pierderea respectului de sine reprezintă un alt motiv de îngrijorare. Toate acestea generează dorința de izolare și de evitare a contactelor" ***explică sociologul Mircea Kivu.***

Cel mai adesea oamenii se ascund și încearcă să scape de problemă, deoarece se tem și nu știu ce să facă. Rolul consultanților financiari KRUK este de a le oferi persoanelor cu datorii cele mai bune soluții pentru încheierea de aranjamente de plată în rate convenabile, corespunzătoare posibilităților financiare curente.

(2546 - H 415596)

Bursa de merit „Doina şi Baruţu Arghezi”

Se acordă la începutul fiecărui an universitar studenţilor merituoşi ai U.V.V.G. Arad.

Doina Arghezi stimulează peformanţa FOTO: FAN

ARAD. O iniţiativă excepţională a doamnei Melania Doina Arghezi onorează întreaga comunitate academică a Universităţii de Vest „Vasile Goldiş”. Astfel, cu prilejul festivităţilor prilejuite de deschiderea anului academic 2011-2012, care vor avea loc în data de 3 octombrie, în Aula Magna Universitaria din Campusul Universitar „Vasile Goldiş”, doamna Melania Doina Arghezi va înmâna bursa de merit „Doina şi Baruţu Arghezi” studenţilor performanţi ai U.V.V.G.

Bursa are un cuantum de 1000 de euro şi este o bursă privată instituită în conformitate cu Legea 376/2004 şi se va acorda anual studenţilor Universităţii de Vest „Vasile Goldiş” cu cea mai performantă activitate profesională şi extracuriculară.

Legat de acestă iniţiativă, doamna Melania Doina Arghezi ne-a declarat: „Îmi face deosebită plăcere să acord, în memoria soţului meu Baruţu T. Arghezi, bursa de merit «Doina şi Baruţu Arghezi», celor mai buni studenţi ai Universităţii de Vest «Vasile Goldiş». După ce nu voi mai fi eu, bursa va fi acordată dintr-un fond special celor mai buni studenţi ai UVVG. Scopul bursei de merit «Doina şi Baruţu Arghezi» este ca, alături de celelalte burse de merit ale Universităţii, să stimuleze excelenţa în activitatea studenţilor”. **JA-V.F.**

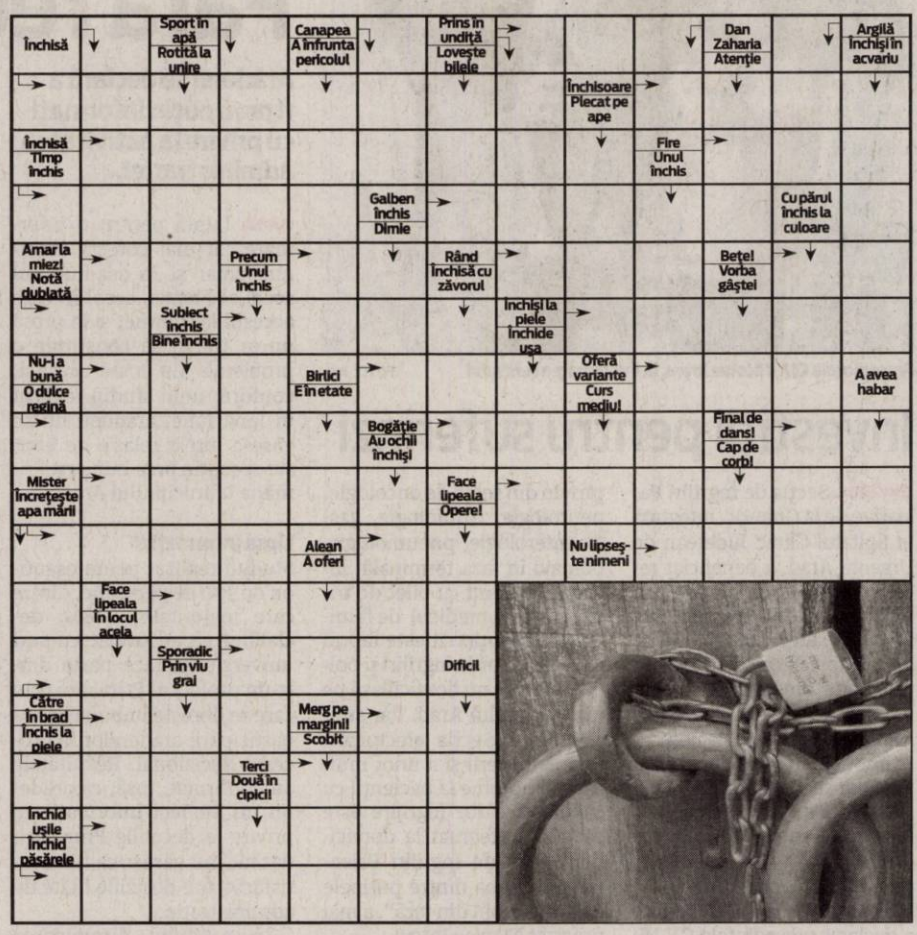

REŢETA ZILEI

Zarzavat pentru iarnă

INGREDIENTE: 1/2 kg pătrunjel rădăcină cu tot cu frunze, 1/2 kg ţelina rădăcină cu tot cu frunze, 1 kg ardei gras verde, sare, 2 kg roşii.

MOD DE PREPARARE: Puteţi să folosiţi orice combinaţie de legume vă place mai mult. Se spală toate legumele şi verdeaţa, se lasă la scurs. Se decojesc roşiile. Se taie cuburi toate legumele şi se toacă verdeaţa. Se pune sare după gust. Se pune în borcane bine spălate şi uscate, încercând să înghesuiţi cât mai multă pulpă de zarzavaturi în fiecare borcan. Le înfiletaţi bine. Se fierb borcanele în bain-marie timp de 30 minute de la momentul fierberii apei. Se lasă să se răcească în apă. Se păstrează la loc răcoros.

Poftă bună!

! www.culinar.ro
Pentru mai multe reţete

ÎNTRERUPERI CURENT

Vineri, 29 septembrie 2011. În municipiul Arad, h 9-15: str. Târgovişte, M. Costin bl 15; **h 9-17:** str. Cuza Vodă (p), Florilor, Preparandiei (p), Tr. Axente (p), Grigore Alexandrescu (p), Dornei, Ineului (p). **În judeţ: h 9-17:** Zărand (p); **h 9-18:** Julița, Gara Vărădia, Staţia 110/27 kV Vărădia, Lupeşti, Pârneşti, Baia; **h 9-15:** Vladimirescu- str. Horia, Crişan, Eroilor, Ţepeş, Cloşca, Ion Vodă; **h 8-15:** Bodeşti(p), Şiria(p); **h 9-15:** Ciuntești.

Acţiune ecologică în Parcul Naţional Lunca Mureşului

ARAD. Elevii Liceului Particular nr. 1 Arad, împreună cu profesorii, au participat, zilele trecute, la o acţiune ecologică deplasându-se cu bicicletele la Pădurea Ceala pentru a petrece o după-masă în Parcul Naţional Lunca Mureşului. Elevii au asistat la un program de reciclare a hârtiei şi au mers într-o excursie educaţională în Pădurea Ceala, fiind conduşi de un ghid.

„Activitatea - ne-a spus prof. Raluca Şonca - s-a încheiat cu un picnic în Parcul Naţional Lunca Mureşului elevii ajutând la strângerea unor deşeuri din zona respectivă”. **JA-V.F.**

SOLUŢIA INTEGRAMEI DIN NUMĂRUL PRECEDENT

F – D – DOG – S – U – POTECI – MOCANI – RASINA – LAPTE – PENE – GROAPA – R – SC – POIANA – DI – TT – SI – NC – TAU – IMINEI – LAV – M – DEAL – OSTI – EMU – RIVAL – UMBRAR – CE – IC – ARBUSTI – U – BC – CU – MARISOR – FA – UP – SIDERAL – NEV – CA – RATACIT

Comisia Electorală a Judeţului Arad
va comunică pe această cale ca pe data
de 6-7-8 octombrie 2011, orele 8.00 - 20.00
la sediul Colegiului Medicilor Arad din str. Vasile Goldiş nr.3, vor avea loc alegerile pentru membrii comisiei de disciplină de pe lângă Colegiul Medicilor Arad.
Informaţii se pot obţine la nr. de tel 0257 - 211555.
Comisia Electorală a Judeţului Arad (438776)

Şcoala Postliceală F.E.G. Arad
ADMITERE 2011-2012
Specializări:
***1.** Asistent medical generalist* ***2.** Asistent medical de farmacie*
Durata studiilor este de 3 ani şi se pot înscrie absolvenţi de liceu cu sau fără diplomă de bacalaureat.
Diplomele sunt recunoscute internaţional.
Înscrieri zilnic orele 10.00-18.00, la Colegiul Economic, Arad, P-ţa G. Enescu nr.2
Informaţii telefon: 0760.663.937, 0745.320.623
(404577)

S.C. SPIACT CF ARAD S.A.
ANGAJEAZĂ:
INGINER TCM - BIROU TEHNIC
- CALITATE – OMOLOGĂRI
- Cunoştinţe AUTOCAD
Se acceptă şi colaborari cu timp parţial

SUBINGINER TCM (MAISTRU)
- Coordonator producţie
- Cunoştinţe PC

CV -urile se transmit la e-mail: vlasta.orgovici@irsgroup.eu
Vor fi chemaţi la interviu numai cei selectaţi. (425565)

SC TECNOWIND EAST EUROPE SRL
angajeaza
Sudor TIG cu experienta in domeniu , disponibilitate la program prelungit si in 2 schimburi.
Informatii la nr. : 0757-110151 intre orele 08 -16 (426295)

Publicitate 0257-210.775

Hungary-Romania Cross-Border Co-operation Programme 2007-2013
European Union
European Regional Development Fund
Doua tari, un scop, succes comun !
Directia de Sanatate Publica Arad, **in cadrul proiectului HURO-0901/200/2.4.2 – Joint Health Network** în valoare totală de 181.594 EURO, din care cu finantare FEDR 154.354,90 EURO, cu lider de proiect Ungaria(Bekes Megyei Kormanyhivatal cu judetele: Szabolcs-Szatmar Bereg, Hajdu-Bihar, Bekes si Csongrad) şi partener de proiect România (DSP Bihor, DSP Arad, DSP Timiş) informeaza publicul larg ca se continuă colaborarea pentru perioada februarie 2011- ianuarie 2012, de punere în aplicare a sistemului de comunicare a bolilor transmisibile şi de dezvoltare de baze de date, precum si extinderea acesteia în zona de frontieră romano-maghiara.
Obiectivul proiectului este de a crea o reţea comună într-un sistem informaţional de raportare a cazurilor de boală transmisibilă, iar in Romania ar putea constitui baza unui sistem national de supraveghere epidemiologica.
Conţinutul acestui anunt nu reprezintă în mod necesar poziţia oficială a Uniunii Europene. (439224)

S.C. GVG ALUMINIUM TEHNOLOGIES S.R.L.
angajează
Tehnolog CNC
- persoană capabilă să programeze sau/şi să regleze utilajele cu comandă numerică (Fanuc) din dotarea firmei, cu abilităţi de bun coordonator a activităţii de producţie.
Cerinţe: responsabil, flexibil, organizat, abilităţi utilizare PC şi programe CAD (AutoCad), limba italiană constituie avantaj.
Se oferă: salariu motivant, tichete de masă, şcolarizare la locul de muncă.
Informaţii la telefon: 0771.095.394 sau direct la sediul firmei din str. Bicaz nr. 3-5 (fosta Refacerea) între orele 9-15.
(435966)

S.C. SERITEX S.R.L. *angajează*
tineri absolvenţi ai Liceului de Artă pentru pregătirea în meseria de serigraf.
Tel. 0722.542.081, 0257/253219 (439377)

Banca Cooperatistă Mureşul Arad
acordă credite
cu o dobândă de 14% pe an.
Informaţii suplimentare se pot obţine la sediul central al unităţii din Arad, Calea Timişorii, nr. 48, telefon0257-257007 şi la următoarele agenţii şi puncte de lucru:
-Agenţia nr.1, loc. Arad, Bld.Iuliu Maniu, nr.20, ap.4-5, tel.0257-251561.
-Agenţia Lipova, tel.0257-561942
-Agenţia Gurahonţ, tel.0257-316155
-Punct de lucru Pecica, tel.0257-463115
-Punct de lucru Curtici, tel.0257-464185
-Punct de lucru Şeitin, tel.0257-415119
-Punct de lucru Vinga, tel.0257-460055
-Punct de lucru Ghioroc, tel.0257461137
-Punct de lucru Vîrfurile, tel.0257-318483
-Punct de lucru Hălmagiu, tel.0257-319224
-Punct de lucru Bîrzava, tel.0257-433133
-Punct de lucru Cermei, tel.0257-328135
-Punct de lucru Ineu, tel.0257-511396
-Punct de lucru Săvîrşin, tel.0257-557213
-Punct de lucru Tîrnova, tel.0257-370131
(H-372181)

SC FILIP D IMPEX SRL
ANGAJEAZĂ
PERSONAL CALIFICAT şi NECALIFICAT
pentru prepararea fabricatelor din carne
Informaţii la nr. de tel: 0755 969 327 sau 0733 037 791
(439635)

Sc. ATLASSIB Srl.
Punct de lucru Arad
Angajează Şef coloană
Cerinţe - studii superioare technice
- permis categoria B
Telefon 0742 105299
(435931)

RECLAMĂ

Terapie şoc de atac asupra cancerului

Spitalul Judeţean intenţionează să achiziţioneze aparatură de 1 milion de euro pentru radioterapie oncologică.

Acceleratorul de particule de ultimă generaţie costă un milion de euro FOTO: FAN

ARAD. Creşterea semnificativă a numărului bolnavilor de cancer în judeţul Arad justifică preocuparea autorităţilor pentru asigurarea unui tratament adecvat celor suferinzi. Până la concretizarea proiectului transfrontalier care ne va aduce un milion de euro pentru aparatură de radioterapie oncologică, conducerea Spitalului Judeţean se îngrijeşte de lucrări mai... accesibile din punct de vedere financiar. Şi când spunem asta ne gândim la lucrările de reparaţii generale şi de renovare aferente Secţiei de radioterapie-oncologie, lucrări a căror valoare se ridică la peste 290.000 de lei (aproximativ 67.000 de euro). Finanţarea este asigurată de Ministerul Sănătăţii (98%) şi Consiliul Judeţean (2%), termenul limită de finalizare a investiţiei fiind 31 decembrie 2011.

Extindere şi modernizare

Practic, se vor remodela circuitele pentru internările de zi de la Oncologie şi se va extinde secţia cu două saloane mari. În plus, cele două aparate de radioterapie - vechi, dar încă funcţionale - vor fi mutate dintr-un corp de clădire de pe strada Ştefan Augustin Doinaş (pentru care spitalul plăteşte chirie) la Radiologie, în Piaţa Mihai Viteazul.

„Am dezafectat acolo un aparat de raze, iar spaţiul eliberat de acesta îl vom compartimenta în două astfel încât să mutăm cele două aparate de radioterapie. Încercăm să venim în întâmpinarea nevoilor populaţiei, punând la dispoziţia bolnavilor un spaţiu frumos, plăcut şi accesibil" - spune dr. Bogdan Totolici, manager al Spitalului Judeţean Arad.

Deşi sunt vechi de peste 30 de ani, cele două aparate de radioterapie ajută la tratarea tumorilor superficiale. Pentru probleme oncologice mai serioase bolnavii din Arad trebuie să se deplaseze la Timişoara sau Cluj.

Asta până când Judeţeanul arădean va reuşi să ducă la îndeplinire proiectul transfrontalier cu spitalul din Gyula. Cât de realizabil e acest proiect? „Având în vedere faptul că şi ei sunt serioşi, şi noi suntem foarte serioşi, eu zic că există şanse substanţiale pentru realizarea acestui proiect" - punctează dr. Bogdan Totolici.

> „Încercăm să venim în întâmpinarea nevoilor populaţiei
> BOGDAN TOTOLICI

DIANA DUŢU
diana.dutu@informmedia.ro

Au curăţat Ghiorocul

GHIOROC. Comuna Ghioroc a fost ecologizată graţie elevilor de la Grupul Şcolar „Vasile Juncu" din Miniş. Sub îndrumarea dascălilor, elevii de la ciclul primar au realizat pliante şi le-au lipit pe raza comunei, iar cei de la gimnaziu şi liceu s-au înarmat cu mănuşi şi saci menajeri, adunând deşeurile de pe străzile comunei. Acţiunea de ecologizare s-a realizat sub îndemnul Let's do it Romania! **JA-D.D.**

Ecologiştii din Miniş FOTO: FAN

Podul de la Păuliş este în reparaţie

PĂULIŞ. La podul rutier de la Păuliş se desfăşoară lucrări de reparaţii la covorul asfaltic. Circulaţia spre Arad se desfăşoară pe o singură bandă, iar cea dinspre Arad este deviată pe lângă pod. Lucrătorii ne asigură că reparaţia se va finaliza până la mijlocul lunii octombrie. **JA-D.O.**

ACCENTE

Tristan Mihuţa

Puterea care îşi urăşte poporul

Poate, nici Nicolae Ceauşescu nu a urât atât de mult poporul, cum o face această guvernare. Sau, mai bine, cum o face Traian Băsescu, adevăratul premier al României. Băsescu a nenorocit această ţară tocmai când guvernările lui Adrian Năstase şi Călin Popescu Tăriceanu i-au asigurat un punct de sprijin pentru a urca în rând cu alte state europene. Sigur, portocaliii invocă apariţia crizei mondiale, numai că ei au indus în ţară şi o criză de sistem. Nici o instituţie nu mai funcţionează, conform raţiunii sale de a fi. Să nu mai vorbim de criza morală care înăbuşă spiritul acestei naţii. Aşezându-se în fotoliul de premier, preşedintele Băsescu a luat cele mai nefericite măsuri pentru a „combate" criza. Nici nu se putea altfel. Ţara nu e un vapor, cum pentru Nicolae Ceauşescu ţara nu era un atelier de cizmărie. A guverna o ţară este o muncă de profesionist, nu de amator. Or, Traian Băsescu este un amator oarecare, dar, mai grav, unul care se crede maestru, atotştiutor. Ce măsuri a luat Traian Băsescu împotriva crizei? A adoptat metoda tăierilor. A tăiat salariile bugetarilor, pensiile militarilor, a tăiat ajutoare şi subvenţii de toate felurile, a lovit în mame şi copii, în oameni cu dizabilităţi, în pensionari, în dascăli, medici, poliţişti... „Tăiatul" a devenit metoda de lucru a preşedintelui-premier. Aceasta metodă demonstrează limitele intelectuale ale celui care o aplică. La ce au condus „tăierile" lui Traian Băsescu? Scăderea veniturilor a determinat scăderea consumului. Iar dacă a scăzut consumul, unităţile productive au fost obligate să îşi restrângă activitatea. Unele firme au dat faliment. Altele au fost obligate să facă restructurare de personal. Cu ce consecinţe? Cu sute de mii, poate mai mult, de concedieri. În loc ca persoanele concediate să contribuie, în urma salariilor primite, cu toate dările către buget, bugetul a fost împovărat cu plata ajutoarelor de şomaj! De ce spuneam că e diabolică Purerea? Pentru că gândul preşedintelui Traian Băsescu de a lovi în pensionari persistă. A dorit să taie pensiile, dar Curtea Constituţională i-a pus frână. Ei bine, preşedintele nu se lasă. După ce ne-a spus cât de mult regretă că nu i-a fost acceptată ideea, acum o repune în pagină prin gura altora. Senatorul arădean, Ovidiu Marian, vorbeşte despre impozitarea pensiilor. Sulfina Barbu, ministrul Muncii, îi consideră pe pensionari nişte asistaţi. Iar preşedintele Băsescu nu contenește să ne spună cât de mulţi pensionari avem! Omul acesta chiar nu are respect pentru vârsta a treia, pentru conaţionali, în general!

> A guverna o ţară este o muncă de profesionist, nu de amator

tristan.mihuta@informmedia.ro

Cristina se teme de fraudă FOTO: S.T.

Cer observatori străini la alegeri

ARAD. Preşedintele PNL Arad, Ioan Cristina, susţine că un partid din Italia (Partidul Identitatea Românească) solicită ONU şi OSCE să trimită observatori la alegerile din România şi în colegiile electorale din străinătate.

„Faptul că PDL nu mai poate câştiga alegerile în România şi va încerca să fraudeze masiv votul românilor a ajuns să îngrijoreze şi diaspora...PIR a atras atenţia că perpetuarea situaţiilor electorale din trecut - pentru că nu este pentru prima dată când PDL şi Traian Băsescu intenţionează să-şi facă jocurile cu votul românilor - va face imposibilă reconstruirea bazelor sociale, politice şi economice ale României, precum şi reîntoarcerea cetăţenilor români emigraţi, în absenţa unui adevărat stat de drept, bazat pe dreptul la muncă, legalitate şi respectul principiilor şi libertăţilor democratice", a declarat Ioan Cristina.

Liderul PNL, Ioan Cristina a mai spus că din cauza celor aflaţi momentan la putere, România a ajuns să fie comparată cu ţările bananiere în privinţa fragilităţii democraţiei, fiind nevoie, iată, de observatori ONU şi OSCE pentru desfăşurarea unor alegeri corecte. **JA-S.T.**

Testarea recenzorilor

LIPOVA. Marţi s-a desfăşurat la Lipova instructajul şi testarea persoanelor care s-au înscris pentru efectuarea recensământului populaţiei în localităţile de pe Valea Mureşului. Activitatea a fost coordonată de Elena Per, şef birou în cadrul Instituţiei Prefectului Arad, împreună cu Raluca Roman şi Corina Botorog de la Direcţia Judeţeană de Statistică.

„Pe lângă instructajul propriu-zis, am efectuat şi o testare de selecţie a recenzorilor, deoarece în judeţul Arad s-au înscris mai multe persoane decât este nevoie" - aflăm de la Elena Per. **JA-D.O.**

Recenzorii la instructaj FOTO: DORIN OCNERIU

Daniel Copnstantin - „prieten al Aradului"

ARAD. Preşedintele Partidului Conservator, Daniel Constantin, participă, astăzi, la o reuniune, desfăşurată la „Casa Jelen", cu începere de la ora 17,00, sub genericul „Prietenii Aradului". Vor fi prezenţi membri şi simpatizanţi ai PC, aleşii locali ai partidului, membri ai societăţii civile, demnitari, precum şi conducători ai instituţiilor publice din mandatul anterior. În cursul dimineţii, la sediul PC, liderul conservatorilor se întâlneşte cu Birourile organizaţiilor municipală şi judeţeană, scopul fiind evaluarea activităţii şi situaţiei la zi, în perspectiva pregătirii alegerilor de anul viitor. Vizita are loc în contextul în care PC Arad a desemnat viitorul candidat la Primăria Aradului, în persoana lui Gavril Popescu, având şi acordul PSD şi PNL, atât la centru cât şi local. **JA-S.T.**

Daniel Constantin FOTO:FAN

Bursă pe fonduri europene la Secusigiu

ARAD. Agenţia Judeţeană pentru Ocuparea Forţei de Muncă Arad este partener în proiectul „Parteneriat pentru ocupare în mediul rural", finanţat de Fondul Social European, prin Programul Operaţional Sectorial Dezvoltarea Resurselor Umane 2007-2013. Proiectul se adresează persoanelor din mediul rural aflate în căutarea unui loc de muncă.

Sprijinul şi serviciile de ocupare sunt acordate în cadrul a trei centre de servicii de ocupare înfiinţate în comunele Secusigiu, Felnac şi Şagu.

În acest context va fi organizată de Fundaţia Dezvoltarea Popoarelor, Filiala Arad, în parteneriat cu Agenţia Judeţeană pentru Ocuparea Forţei de Muncă Arad, cu sprijinul Primăriei Secusigiu, o Bursă a Muncii. Persoanele aflate în căutarea unui loc de muncă din comuna Secusigiu şi satele aparţinătoare sunt aşteptate timp de 2 zile pentru a găsi un loc de muncă.

Evenimentul are loc în zilele de 29 şi 30 septembrie 2011, între orele 09:00-13:00, în sala de şedinţe din cadrul Primăriei Secusigiu.

„Bursa face parte din programul centrelor de servicii de ocupare înfiinţate prin acest proiect in comunele Secusigiu, Şagu şi Felnac.

În cadrul acestui proiect, anul acesta vor fi organizate încă două Burse ale Muncii, în comunele Şagu şi Felnac", a punctat directorul executiv al AJOFM Arad, Albert Ladislau. **JA-A.P**

INTERVIU JA. GHEORGHE SECULICI, PREȘEDINTE PDL ARAD

„Când abuzezi de un drept, rişti să îl pierzi”

Liderul democrat liberalilor crede că Finlanda şi Olanda îşi vor modifica poziţia faţă de aderarea României la Schengen.

D-le preşedinte, ratarea aderării la Spaţiul Schengen este aruncată de către opoziţie în cârca preşedintelui Traian Băsescu şi a guvernului. De fapt, Traian Băsescu a afirmat că îşi asumă acest eşec

GHEORGHE SECULICI: Cred că trebuie să abordăm subiectul pe segmente. Mai întâi, sigur că nu poate decât să ne nemulţumească decizia amânării, însă nu putem vorbi despre un eşec total, în condiţiile în care, chiar în aceste zile, au avut loc discuţii ale premierilor Finlandei şi Olandei pe această temă. Sper ca până la data luării unei decizii a Consiliului Europei, înainte de sfârşitul acestui an, guvernele celor două ţări să îşi schimbe modul de abordare.
Partenerii din Uniunea Europeană trebuie să conştientizeze faptul că nu îţi poţi permite să încalci regulile, să pui în pericol coeziunea Uniunii Europene. Atitudinea reprezentanţilor celor două ţări a fost total neloială, incorectă şi contraproductivă, încălcând toate protocoalele şi uzanţele.
România a îndeplinit toate condiţiile care i s-au pus, iar ţările din UE şi-au luat angajamentul de a permite aderarea României la Spaţiul Schengen deîndată ce toate condiţiile de ordin tehnic vor fi realizate. Am putea spune că este ca şi cum ar fi semnat un contract pe care nu mai vor să îl respecte, sub pretextul că ar trebui să existe şi condiţionări de natură politică. Nu avem nimic împotrivă ca acest subiect să fie dezbătut şi votat în interiorul Uniunii Europene, dar acum este absolut necesar să fie respectate prevederile existente

Totuşi, ce credeţi că au cele două ţări împotriva noastră şi a Bulgariei?

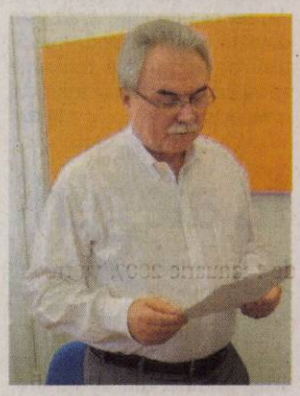

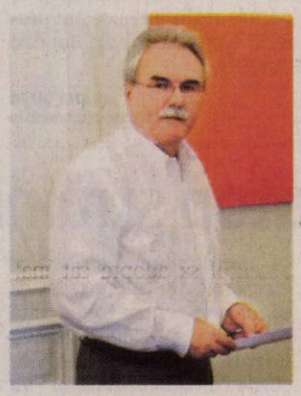

SECULICI: După părerea mea, este vorba despre conjunctură. Pe lângă faptul că există o teamă de recrudescenţa fenomenului migraţionist, în cele două ţări sunt forţe politice care condiţionează susţinerea guvernelor de satisfacerea unor pretenţii, între care se numără şi curentul antiglobalizare, curentul de respingere a străinilor. Mai ales acum, când criza economică zguduie întreaga lume, limitarea sau chiar eliminarea imigraţiei poate aduce capital electoral. Cu toate acestea, guvernele respective ar trebui să conştientizeze faptul că, punând în pericol respectarea rigorilor apartenenţei la Uniunea Europeană, pun în pericol bună starea propriilor cetăţeni, dezvoltarea economică a propriilor ţări. După ce Consiliul JAI a decis, în unanimitate, că România a îndeplinit toate condiţiile pentru aderare, este absurd ca pe urmă tot JAI să spună că nu este de acord cu aderarea, doar pentru că Finlanda şi Olanda vor să-şi exercite dreptul de vot, în mod total nejustificat. Or, atunci când abuzezi, fără niciun argument, de un drept, rişti să îl pierzi.

Şi dacă nu vor să înţeleagă, ci persistă în atitudinea lor?

SECULICI: În cadrul unui interviu acordat televiziunii publice germane, cancelarul Angela Merkel a declarat că, pentru consolidarea Uniunii Europene, nu exclude modificarea tratatelor europene în vigoare, că pe viitor consideră necesar un drept de intervenţie şi sancţionare în cazul ţărilor care nu respectă prevederile pactului de stabilitate. Am declaraţia în faţă şi vă citez exact: „Ar trebui să putem aduce o ţară, cel puţin, în faţa Curţii Europene de Justiţie. E nevoie de o instituţie care să spună că cine nu vrea să respecte tratatele este obligat să o facă”. Aşadar, Olanda şi Finlanda nu au dreptul să abuzeze de dreptul de veto, considerând că îndeplinirea condiţiilor prevăzute nu este suficientă. Nu poţi să spui cuiva care şi-a respectat contractul că mai vrei ceva în plus.

> Regulile se respectă, iar cele noi nu se pot face decât împreună, egale pentru toţi şi nu retroactive

Seculici crede că este nevoie de coeziune FOTO: JA

Revenind la vinovaţi, Olanda, în special, îşi justifică atitudinea prin aceea că România nu a înregistrat succese în lupta contra corupţiei

SECULICI: Nu voi repeta că Mecanismul de Cooperare şi Verificare nu are nicio legătură cu aderarea la Spaţiul Schengen, că nu face parte din contract - îmi place mie această expresie - ci voi spune că nici măcar din acest punct de vedere olandezii nu au dreptate, din moment ce ultimul raport pe justiţie spune clar că România a înregistrat progrese evidente în lupta împotriva corupţiei. Un motiv în plus ca Olanda şi Finlanda să renunţe la atitudinea ostilă, lucru care, cred eu, se va şi întâmpla. Din acest punct de vedere, diplomaţia românească, acuzată pe nedrept pentru neaderare la termenul stabilit, va avea mult de lucru.

Şapte magazine sociale se vor deschide în judeţ

ARAD. Consiliul Director al Ligii Judeţene a Pensionarilor (LJP) din Arad a hotărât, să înfiinţeze „noi puncte de lucru”. Astfel, săptămâna viitoare se vor deschide şapte magazine sociale în localităţile Lazuri, Mândruloc, Şepreuş, Zimandu Nou, Prăjeşti, Măderat şi în cartierul Grădişte.

Pensionarii şi nu numai ei vor putea cumpăra de la aceste magazine o gamă variată de produse, la preţuri mai mici decât cele de pe piaţă. **JA-D.D.**

Conducerea LJP Arad FOTO: D.D.

Marfă chinezească, la Garda Financiară

ARAD. La punctul de trecere a frontierei Nădlac, comisarii Gărzii Financiare Arad au confiscat, recent, 17.949 kg de diverse mărfuri fabricate în China (textile, aparatură optică şi medicală, articole de pescuit ş.a.) în valoare totală estimativă de 100.000 lei, deoarece au constatat că documentele de însoţire a mărfii erau incomplete şi conţineau date neconforme cu realitatea.

„În urma monitorizării permanente a achiziţiilor intracomunitare de mărfuri, comisarii Gărzii Financiare Arad au identificat un transport intracomunitar de mărfuri al unei societăţi comerciale din Slovacia, care, conform documentului de transport internaţional, avea ca destinatar un agent economic din Franţa. Atragem atenţia tuturor comercianţilor asupra completării corespunzătoare a documentelor de însoţire a mărfurilor transportate, pentru evitarea confiscării acestora”, explică Sorin Cirţi, comisar şef secţie Garda Financiară Arad. **JA-A.P.**

UAV Arad îşi deschide porţile pentru noul an

Anul acesta, la festivitatea de deschidere, va participa secretarul de stat din MECTS, Cătălin Baba.

ARAD. Anul universitar va fi deschis la Universitatea „Aurel Vlaicu” din Arad în prezenţa secretarului de stat din Ministerul Educaţiei, Cătălin Baba. Aflat pentru prima dată în Arad, oficialul din minister va lua pulsul universităţii arădene de stat, considerată a fi una din instituţiile de învăţământ superior cu cea mai rapidă şi impresionantă dezvoltare. „Un prilej bun pentru noi de a-i prezenta distinsului nostru oaspete universitatea. Îl vom invita să viziteze atât Complexul M cât şi celelalte spaţii ale UAV şi îi vom prezenta munca echipelor noastre de cercetare. Va fi o bună oportunitate de a demonstra că acolo unde există o politică managerială bună, acolo unde toţi, împreună muncesc, se pot face lucruri mari” - a punctat rectorul UAV, prof. univ.dr.Lizica Mihuţ.

Respect pentru tradiţie

Potrivit tradiţiei evenimentul va avea loc pe 1 octombrie 2011, în Complexul M al UAV cu începere de la ora 11.00 „Ţinem să deschidem anul universitar pe 1 octombrie, chiar dacă se întâmplă ca în acest an să fie o zi de sâmbătă. Invităm pe toţi studenţii noştri, pe profesori şi pe arădenii care doresc să ne fie alături să vină, sâmbătă, ora 11 la Complexul situat în cartierul Micălaca” - a lansat invitaţia, rectorul universităţii.

> Suntem onoraţi de prezenţa distinsului nostru oaspete, Cătălin Baba, secretar de stat în cadrul MECTS
> LIZICA MIHUŢ

Rectorul UAV, Lizica Mihuţ FOTO:JA

Pentru românii din diaspora

Anul universitar vine cu o ofertă pentru românii din Serbia şi Ungaria care pot beneficia de gratuitate pentru studii în cadrul facultăţilor Universităţii „Aurel Vlaicu”. „Este o datorie de onoare faţă de comunitatea românească din diaspora de care UAV se va achita cu bucurie” - a mai declarat rectorul Lizica Mihuţ. **JA-M.A.**

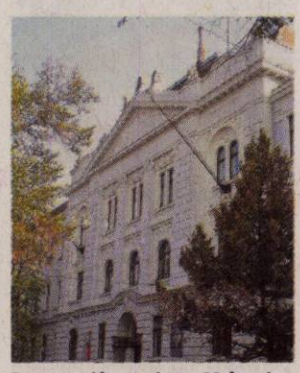

Programul începe la ora 18, în sala Concordia FOTO: FAN

Invitaţie la „Noaptea bibliotecilor”

Noaptea de 1 spre 2 octombrie 2011 este „Noaptea bibliotecilor” din întreaga ţară.

ARAD. Deşi o astfel de noapte are loc în premieră, organizatorii - Asociaţia Excedo, ANBPR şi Asociaţia Marketer - au reuşit să implice nu mai puţin de 32 de bibliotecii, în marea lor majoritate biblioteci judeţene. În „Noaptea bibliotecilor”, instituţiile de profil vor funcţiona altfel decât în zilele normale de lucru. Fiecare dintre ele îşi va dezvolta propriile pârghii pentru a lansa o ofertă cât mai atrăgătoare pentru cititorii şi utilizatorii săi.

Biblioteca Judeţeană a mai colaborat la astfel de proiecte nocturne alături de alte instituţii de cultură din Arad, dar este pentru prima oară când genul acesta de proiecte devin personalizate, ale bibliotecilor.

Aşadar, sunteţi invitaţi la Biblioteca Judeţeană „A.D. Xenopol” să luaţi parte la un program continuu care cuprinde: maraton de scurt metraje, poveşti de seară la Ludotecă, expoziţii de carte, momente muzicale, întâlniri cu scriitori, etc. **JA-V.F.**

Analizează cererea palestiniană de aderare

NEW YORK. Consiliul de Securitate al ONU s-a întrunit miercuri într-o şedinţă foarte scurtă şi a hotărât să trimită candidatura de aderare palestiniană Comitetului pentru Adeziuni al Consiliului, care se va reuni vineri, relatează AFP.

Într-o reuniune care a durat mai puţin de două minute, preşedintele în exerciţiu al Consiliului de Securitate, ambasadorul libanez la ONU Nawaf Salam, a citit o scurtă declaraţie asupra trimiterii candidaturii palestiniane la Comitetul pentru Adeziuni.

Nicio obiecţie nefiind manifestată de cei 15 membri ai Consiliului, Nawaf Salam a validat transferul şi a anunţat o reuniune a Comitetului vineri la ora locală 10.00 (19.00, ora României).

„Doar dacă voi auzi o poziţie contrară voi trimite cererea de aderare a Palestinei Comitetului pentru Noi Membri", a declarat Nawaf Salam.

Consiliul de Securitate a purtat luni primele consultări, după depunerea istorică, vineri, a unei cereri de aderare la ONU a statului Palestina, de către preşedintele palestinian Mahmoud Abbas.

Statele Unite au anunţat deja că îşi vor exercita dreptul de veto în cadrul Consiliului de Securitate al ONU, dacă va fi necesar.

SURSA: MEDIAFAX

ÎŞI CER DREPTURILE
Rebelii libieni vorbitori de limbă Amazigh participa la un miting în Tripoli, Libia. Triburile din regiunea Berberă, indigeni din Africa de Nord, cer recunoaşterea limbii şi culturii lor, în noua Constituţie libiană, după decenii de interdicţii din partea regimului Gaddafi.

FOTO: EPA

Ar putea primi o parte din bani

Discuţiile dintre guvernul grec şi inspectorii internaţionali au fost reluate ieri şi vor continua şi azi.

ATENA. Cancelarul german, Angela Merkel, a sugerat că instituţiile financiare internaţionale ar putea redeschide unele porţiuni ale celui de-al doilea acord de finanţare externă convenit cu Grecia în iulie, în funcţie de rezultatele misiunii de evaluare a UE, FMI şi BCE de la Atena, transmite Reuters.

Renegocieri

Întrebată dacă acordul va fi implementat în forma în care a fost convenit de liderii UE pe 21 iulie sau dacă va fi necesară o renegociere, Merkel a afirmat: „Trebuie să aşteptăm şi să vedem ce va găsi «troika» (UE, FMI, BCE - n.r.) şi ce ne va spune, dacă va fi necesar să renegociem sau nu".

Guvernul german a arătat în repetate rânduri că negocierile privind detaliile celui de-al doilea program de finanţare externă pentru Grecia nu pot începe decât după ce „troika" va anunţa că statul elen se califică pentru a obţine cea de-a şasea tranşă, de 8 miliarde euro, din primul acord de bailout încheiat în mai 2010, de 110 miliarde euro.

Angela Merkel — Foto: EPA

Al doilea acord de sprijin extern, încheiat la summit-ul liderilor UE din iulie, vizează şi reducerea datoriilor de stat ale Greciei prin impunerea unei pierderi de 21% din expunerea deţinătorilor privaţi de obligaţiuni.

Mulţi economişti consideră însă că este necesară o reducere de 50% a obligaţiunilor pentru ca datoria Greciei să devină sustenabilă.

Ministrul german al Finanţelor, Wolfgang Schaeuble, a declarat sâmbătă că este posibilă modificarea clauzei privind participarea băncilor din al doilea acord de finanţare externă, fără a oferi alte detalii. **SURSA: MEDIAFAX**

Taxa de primă înmatriculare, valabilă până în 2013

BUCUREŞTI. Ministrul Mediului, Laszlo Borbely, a declarat, miercuri, la o dezbatere organizată la MAE, că până în 2013 se va aplica taxa de primă înmatriculare care există în prezent.

„În ceea ce priveşte Cartea verde, sunt mai multe aspecte, pentru că sunt mai multe ţări în UE care aplică acest sistem. Va trebui să avem discuţii şi cu cei implicaţi cu RAR, cu cei care trebuie să se implice, a spus Borbely.

El a adăugat că speră ca Parlamentul să adopte cât mai repede modificările la taxa auto, care prevede o reducere de 25% a taxei plătită de cumpărător la prima vânzare, pentru toate autovehiculele înmatriculate după 1 ianuarie 2007.

„În legătură cu taxa auto, să fie foarte clar: noi vom aplica deocamdată această taxă auto care a existat şi până acum cu modificările pe care le-am propus în lege. Eu sper ca Senatul şi Camera Deputaţilor să adopte cât mai repede această lege, care înseamnă 25% reducere la taxa auto şi, la prima vânzare a autovehiculelor înmatriculate înainte de 1 ianuarie 2007, va trebui să fie plătită de către cumpărător această taxă", a spus Borbely. **SURSA: MEDIAFAX**

E nevoie de uniune monetară şi economică

BUCUREŞTI. Preşedintele CE, Jose Manuel Barroso, a declarat, într-un discurs rostit în faţa PE despre starea Uniunii, că trebuie finalizată uniunea monetară cu o uniune economică, el spunând că a fost o iluzie ideea că pot exista o monedă europeană şi o piaţă unică, dar cu abordări naţionale.

„Trebuie să mergem mai departe, să ne finalizăm Uniunea monetară cu o uniune economică. Trebuie să reuşim să îndeplinim obiectivele de la Maastricht" a spus Barroso.

Preşedintele CE a insistat că aceste lucruri nu pot fi făcute de guvernele naţionale singure şi nici prin consultare interguvernamentală. „Comisia Europeană este cu adevărat Guvernul economic al UE. Nu e nevoie de mai multe instituţii", a spus el. **SURSA: MEDIAFAX**

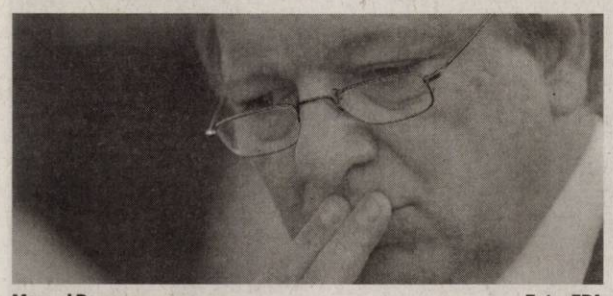

Manuel Barroso — Foto: EPA

Pregătesc taxa pe tranzacţii financiare

BRUXELLES. Uniunea Europeană (UE) a propus, ieri, introducerea unei taxe pe tranzacţii financiare din 2014, care ar urma să genereze 57 de miliarde de euro anual, transmite Bloomberg. Planul va stabili niveluri minime ale taxelor pe tranzacţii financiare în cele 27 de state membre ale Uniunii Eurpene, a anunţat executivul comunitar. Tranzacţiile cu acţiuni şi obligaţiuni ar fi taxate cu 0,1%, iar cele cu instrumente derivate cu 0,01%. Taxa are ca ţintă companii din sectorul financiar, între care băncile, firmele de investiţii, companiile de asigurări, fondurile de pensii, brokerii şi fondurile de hedging, potrivit unui comunicat al Comisiei Europene.

Comisia a precizat că încearcă să protejeze populaţia şi afacerile mici de această taxă, susţinând că băncile ar putea impune comisioane „neexcesive", de exemplu 10 euro la o achiziţie de acţiuni în valoare de 10.000 de euro.

SURSA: MEDIAFAX

CE anchetează companiile de gaze bulgare

SOFIA. Oficiali ai Comisiei Europene (CE) au început investigaţii la sediile a trei companii bulgare de furnizare, transport şi depozitare de gaze naturale, în cadrul unei acţiuni anti-trust de amploare în sectorul gazelor din zece state UE din Europa Centrală şi de Est, transmite Reuters.

Companiile de stat Bulgargaz şi Bulgartransgaz şi firma privată Overgas, deţinută în proporţie de 50% de grupul rus Gazprom, au anunţat miercuri că autorităţile UE efectuează verificări la sediile lor.

CE a anunţat marţi că a început investigaţii în mai multe state membre UE vizând companii implicate în furnizarea, transportul şi depozitarea gazelor naturale.

Comisia vrea să determine dacă aceste companii au fost implicate în acţiuni anticoncurenţiale sau dacă deţin informaţii privind astfel de practici. **SURSA: MEDIAFAX**

Propun un fond pentru cazuri grave de poluare

BUCUREŞTI. România - alături de Polonia, Ungaria şi Slovacia - va propune în Consiliul de Mediu, la 10 octombrie, crearea unui fond special al UE pentru intervenţii în cazuri grave de poluare, a anunţat, ieri, ministrul Mediului, Laszlo Borbely. „Vom propune un fond special de intervenţie rapidă la nivelul UE pentru poluări transfrontiere", a spus Borbely, menţionând ca exemplu cazul de poluare din Ungaria de anul trecut. Ministrul Mediului a spus că este nevoie ca UE să intervină mai eficient în aceste situaţii. Ulterior, solicitat să ofere detalii, ministrul a spus că România, Polonia, Ungaria şi Slovacia au decis să propună la Consiliul de Mediu care va fi în Luxemburg la 10 octombrie crearea acestui fond pentru intervenţie rapidă în cazul unor poluări grave transfrontiere. **SURSA: MEDIAFAX**

Laszlo Borbely — foto: fan

Sute de pensionari au defilat pe străzile Atenei — Foto: EPA

Atena, paralizată de greve şi manifestaţii

ATENA. Atena era, miercuri, complet paralizată, în cea de-a treia zi de grevă care afectează transporturile în comun, ca răspuns la înăsprirea normelor în vigoare, în timp ce pensionarii, funcţionarii primăriilor şi taximetriştii organizează manifestaţii, relatează AFP.

În centrul oraşului anormal de gol, sute de pensionari au defilat până la Ministerul Finanţelor, protestând faţă de o nouă serie de măsuri fiscale, între care o taxă imobiliară adoptată marţi seara de Parlament şi tăieri suplimentare ale pensiilor de peste 1.200 de euro.

Ei au ars formularele fiscale în faţa ministerului.

Pentru a treia zi consecutiv, marile artere care deservesc capitala sunt din nou afectate de ambuteiaje, în absenţa oricărui mijloc de transport în comun şi a taxiurilor.

Proprietarii acestora, care au început o grevă de 48 de ore împotriva unei suprimări a reglementării profesiei lor, intenţionează să se reunească în faţa Ministerului Transporturilor, pe unul dintre principalele bulevarde din Atena.

Aceste mişcări sectoriale, aproape zilnice de mai multe săptămâni, constituie o ripostă faţă de o nouă înăsprirea măsurilor de austeritate impuse Greciei din 2010.

Cercetat de poliţişti FOTO: JA

Telefon furat de la o agenţie sportivă

ARAD. Poliţiştii Secţiei nr. 2 Micălaca au depistat suspectul în cazul unui furt de telefon mobil. Urmare a cercetărilor s-a stabilit că în timp ce se afla într-o agenţie de pariuri sportive, Alin A. de 30 de ani din Arad, a furat un telefon mobil marca Samsung, în valoare de 120 de euro, lăsat pe pult de o angajată a unităţii. Bărbatul este cercetat acum pentru furt. **JA – I.C.**

97

de sancţiuni contravenţionale au dat poliţiştii rutieri în urma controalelor efectuate. Aceştia au mai aplicat 85 de puncte de penalizare şi au reţinut cinci permise de conducere precum şi 24 de certificate de înmatriculare. De asemenea, agenţii de ordine publică au intervenit pentru aplanarea a şapte conflicte, controlând totodată şi 12 sisteme de pază. **JA – I.C.**

Un bărbat a furat mopedul mamei sale

ŞOFRONEA. O femeie s-a prezentat la Poliţie şi a reclamat furtul mopedului său. Ceea ce nu a ştiut însă femeia, era faptul că tocmai fiul ei îl furase. „În urma cercetărilor efectuate s-a stabilit că mopedul a fost sustras de fiul proprietarei, în data de 25 septembrie", au declarat reprezentanţii IPJ Arad. Mopedul a fost restituit femeii, în timp ce fiul acesteia este cercetat pentru furt. **JA – I.C.**

Mopedul a fost restituit FOTO: JA

O anexă a fost cuprinsă de flăcări la Ineu

INEU. Pompierii din Ineu au intervenit cu două autospeciale pentru a stinge un incendiu izbucnit la anexa unei case din satul Iermata. Cel mai probabil, incendiul a avut drept cauză focul deschis în aer liber, lăsat nesupravegheat, care s-a extins la anexă. „În incendiu a ars anexa gospodărească pe aproximativ 30 de metri pătraţi", a declarat lt. Sorina Ambruş, purtător de cuvânt în cadrul ISU. **JA – I.C.**

Arădenii la cumpărături FOTO: V.G.

O piaţă cu multe resturi

Piaţa Catedralei, un loc în care se găsesc din abundenţă gunoaie oriunde înafară de tomberoane.

ARAD. Lume multă, comercianţi, marfă de toate felurile şi o crasă lipsă de civilizaţie. Un loc care la sfârşitul unei zile de muncă e plin de gunoaie. Vina întotdeauna aparţine altcuiva. Nimeni nu aruncă hârtii pe jos, nimeni nu aruncă PET-uri. Mulţi cititori ne-au scris sătui de imaginea pe care piaţa o are în fiecare după amiază. „Dacă treci între orele 16:00 şi 17:00, prin Piaţa Catedralei, pe lângă mirosul izbitor de materiale organice în fermentaţie te va întâmpina o mizerie mai rar întâlnită. Spaţiile verzi din faţa Catedralei sunt pline de gunoaie, iar verdele nu mai e de mult timp verde. Rondourile din marmură care cred eu au costat mulţi bani acum sunt coşuri de gunoi", spune Călin din Arad.

Administraţia face ce poate

SC TOP SA, societatea care administrează piaţa, susţine că este destul de greu să păstrezi curăţenia dat fiind că „administraţia a luat măsuri grupând containerele în zona barierei. Mirosul provine cel mai probabil de la partea de legume-fructe din piaţă. În fostul amplasament al containerelor am lipit afişe pentru a-i anunţa pe cetăţeni să nu mai depoziteze pe jos sau la întâmplare deşeuri", a declarat Stelian Nistor, directorul general al SC TOP SA. Ceea ce surprinde însă este faptul că solicitarea de a se face curăţenie este aşteptată din partea comercianţilor care „pot cere administraţiei să se facă curăţenie, dar pentru asta ei trebuie să facă o solicitare la administratorul pieţei, care are sediul lângă piaţă, aceasta fiind transmisă mai departe către societate care face o notificare şi ia măsuri" mai spune directorul. De parcă administratorul pieţei, care evident că zilnic este prin piaţă, sau ar trebui să fie, nu observă dacă sunt locuri în care ar fi necesară o intervenţie în plus din partea celor plătiţi pentru a face curat. **JA – V.G.**

PIAŢA VE DEVENI ESPLANADĂ

„Piaţa Catedralei îşi va schimba aspectul total", spune Corina Drăghici, purtătorul de cuvânt al Primăriei. Zona din faţa catedralei va deveni un loc de esplanadă (suprafaţă plantată cu arbori, iarbă şi flori) iar în locul halei existente se va construi o parcare subterană. Deocamdată imaginea e doar un vis.

Mopedist grav accidentat

ARAD. Un mopedist a fost victima unui grav accident de circulaţie petrecut pe strada Condurăşilor. Potrivit declaraţiilor martorilor, se pare că şoferul unui autoturism conducea pe strada Oituz şi a vrut să traverseze Condurăşilor, pentru a intra în parcarea unui supermarket. Conducătorul auto nu a observat un mopedist care circula regulamentar pe strada Condurăşilor, pe sensul spre Biserica Sârbească, şi s-au izbit în plin. Mopedistul a fost aruncat pe capota maşinii, fiind rănit grav. Şoferul a scăpat fără nicio zgârietură dar, dacă se va dovedi că a fost vinovat, va răspunde în faţa legii. **JA-A.G.**

Maşina implicată FOTO: A.G.

Cu acte false la frontieră

TURNU. Un român în vârstă de 35 de ani a încercat să iasă din ţară cu un act fals pentru care a plătit 300 de lire. Poliţiştii de frontieră de la Turnu au descoperit falsul iar acum îl cercetează pe bărbat pentru complicitate la fals material în înscrisuri oficiale, fals privind identitatea şi tentativă la trecerea ilegală a frontierei de stat. Tânărul a declarat că a cumpărat actul fals de la o persoană necunoscută, recurgând la această metodă deoarece şi-a pierdut cartea de identitate şi vroia să ajungă în Anglia. **JA – I.C.**

Transporturi ilegale de lemne pe Valea Mureşului

LIPOVA. Localităţile Ususău, Săvârşin, Lipova şi Bârzava au fost împânzite de poliţişti care au organizat o acţiune pe linia transportului şi comercializării materialului lemnos, soldată cu depistarea mai multor autovehicule încărcate cu lemne. „Acţiunea s-a desfăşurat pe Valea Mureşului, în localităţile Ususău-Săvârşin şi Lipova-Bîrzava cu satele aparţinătoare, iar la acţiune au participat şi reprezentanţi ai Direcţiei Silvice Arad şi ai Ocolului Silvic din Lipova şi din Bârzava", au declarat reprezentanţii IPJ Arad. Două transporturi ilegale de materiale lemnos au fost descoperite de oamenii legii.

Poliţiştii spun că l-au depistat pe Silviu M. din Săvârşin care transporta cu un autovehicul, 11 metri steri de material lemnos şi Cosmin O. din Lipova care avea într-un autovehicul 8 metri steri de material lemnos.

Cei doi bărbaţi au fost amendaţi iar lemnele au fost confiscate. Un bărbat din Târnova care transporta lemne fără a avea acte de proveniență a fost oprit şi amendat de poliţişti. În ceea ce priveşte cei 1,3 metri cubi de material lemnos, oamenii legii i-au confiscat, iar pe şofer l-au sancţionat. **JA – I.C.**

Lemnele au fost confiscate FOTO: FAN

Nicolae Botgros FOTO: FAN

Nicolae Botgros vine la Arad

ARAD. Arădenii vor avea parte de un spectacol deosebit oferit de Centrul Cultural Judeţean Arad, cu ocazia împlinirii a zece ani de la înfiinţare. Nicolae Botgros, „poetul viorii", cum este numit de către fani, va fi prezent în oraşul nostru pentru a susţine un concert.

Acesta se va desfăşura joi, începând cu ora 19:30, la Teatrul Naţional Ioan Slavici.

„Intrarea va fi gratuită, ia concertul va fi proiectat în Piaţa Avram Iancu. Va fi un spectacol grandios", ne-a anunţat Andreea Oţoiu, purtătorul de cuvânt al Consiliului Judeţean Arad. **JA-A.G.**

Sport

„Nu cred că în ziua meciului cu Poli vor mai fi bilete, se va juca cu casa închisă"

Dorin Stana, director de organizare la UTA

400

de bilete au primit, marți, suporterii celor de la „Poli" Timișoara, pentru meciul de vineri, de la Arad, cu UTA. Un număr destul de mare, având în vedere că 5% din totalul capacității stadionului ar fi doar vreo 330 de bilete.

În plus, UTA a pus în vânzare doar 4.600 de bilete, 10 % din capacitatea stadionului, rămâne neocupată din considerente de securitate.

Marcu fluieră marele meci UTA - „Poli"

ARAD. Comisia Centrală de Arbitri l-a delegat, la centru, pe orădeanul Florin Marcu, care va fi ajutat de asistenții Ciprian Dansa (Oradea) și Alexandru Vodă (Alba Iulia). Rezervă: Rareș Vidican - Oradea. Cei patru vor fi observați de fostul mare arbitru clujean, Mircea Salomir. Primii doi arbitri nu au amintiri prea plăcute cu formația noastră, în special asistentul Ciprian Dansa, care a dezavantajat UTA în mai multe rânduri. **JA – L.S.**

Cornel Nădăban FOTO: C.A.

Varga se operează, Nădăban e surpriza

ARAD. Medicul echipei UTA, Florin Vuin ne-a dat, ieri, vești amestecate despre jucătorii accidentați. Este vorba de Bălan și Varga, care au ieșit accidentați în meciul de sâmbăta trecută, de la Piatra Olt.

„Din punctul meu de vedere, situația primului nu ar trebui să ridice probleme la ora meciului de vineri, cu timișorenii. Deja se pregătește normal, cu echipa, așa că va fi în teren. În schimb, Varga va trebui să se opereze, are ciupitură de menisc. În plus, cred că Nădăban va evolua, va forța. În schimb, Chindriș va lipsi mai mult de pe teren, în acest tur el neputând să mai joace" - a spus Vuin. **JA – L.S.**

UTA - „Poli", cu „casa închisă"

Doar 500 de bilete mai sunt de vânzare pentru marele derby, azi urmând să se epuizeze în cel mult două ore.

S-a stopat vânzarea biletelor pentru jocul cu „Poli" Timișoara FOTO: FAN

ARAD. Așa cum spuneam încă de miercuri, a fost nebunie la bilete. Ieri, la ora 16.30, când s-a stopat vânzarea biletelor pentru jocul cu „Poli" Timișoara, directorul de organizare de la UTA, Dorin Stana ne-a anunțat că mai sunt de vânzare doar 500 de bilete.

„Din păcate, la tribuna I și la sectorul J de la tribuna a II-a nu mai sunt bilete de ieri dimineață. Pe ultimele trei rânduri de jos de la tribuna a II-a și la peluză mai sunt ceva bilete, în rest totul e betonat. Cam 500 de bilete mai avem de vânzare, dar ele nu vor ajunge decât vreo două ore, în cursul zilei de astăzi. Asta, cu indulgență, caci s-ar putea epuiza mai repede, după ce se află că tichetele sunt pe terminate" - ne-a declarat Stana, ieri după-amiază.

FANII, LA ULTIMUL ANTRENAMENT

„Suporter Club UTA" adresează o invitație celor atașați de culorile alb-roșii la o întâlnire cu jucătorii, înaintea importantei partide cu rivala tradițională, „Poli" Timișoara. Fanii sunt așteptați la stadion, joi seara, la ora 18.00, atunci când va avea loc ultimul antrenament al UTA-ei, pentru a-i încuraja pe cei care vor încerca să învingă gruparea alb-violetă.

„Să ne bucurăm cu toții"

Veteranul echipei UTA, Claudiu Drăgan știe care e miza acestui meci.

„Toți suntem conștienți că ne așteaptă cel mai important meci al sezonului. Nu avem cum să nu conștientizăm că e partida cea mai așteptată de suporteri.

Vrem să le facem o bucurie, prin câștigarea celor trei puncte puse în joc. Am auzit că nu mai sunt bilete, așa că vom avea și un sprijin considerabil din partea fanilor. Suntem montați, vom evolua ca și cum de acest meci depinde soarta noastră în viitor. Vom da tot ce avem mai bun din noi, pentru ca la final să ne bucurăm cu toții" - ne-a declarat Claudiu Drăgan.

Zăgrean știe istoria

Și atacantul lui „Poli" Timișoara, Andrei Zăgrean a aflat cu ce „mănâncă" acest derby, deși nu a evoluat în el. „UTA are o echipă bună de Divizia B, care anul trecut s-a luptat la promovare.

Au și o istorie bogată, au luat cupe și campionate, au și suporteri pătimași, ca și cei ai Timișoarei. Cred că ne așteaptă un infern. Eu m-am mai uitat la clipuri pe internet, am văzut că de obicei tribunele sunt pline, atmosfera e frumoasă și mă aștept să fie la fel și acum. Chiar este un derby adevărat, cu o atmosferă incendiară, intrări la limită și joc bărbătesc" - a declarat Zăgrean.

LEO SFÂRA
leo.sfara@informmedia.ro

PROVOCARE

Gala „Provocarea marilor orașe", de la Râmnicu Vâlcea, a adus următoarele rezultate sportivilor clubului arădean Metalbox (antrenor Nagy Arnold): Marius Ciocârlă – victorie K.O. (a primit o cupă), Flavius Morar – victorie prin abandon (medalie de aur), Marius Panin – înfrângere la limită, Ciprian Brădean – înfrângere prin K.O. FOTO: A.H.

Sportul pe tatami arădean are viitor

Cupa Aradului și Memorial Dumitru Mureșan – Gabriel Pfaffenrath, un succes deplin.

ARAD. În organizarea LPS-Gloria Arad, cu sprijinul nemijlocit al DJST Arad și susținerea financiară a Primăriei Arad, la sfârșitul săptămânii trecute a avut loc ediția a IX a Cupei Aradului și Memorial Dumitru Mureșan - Gabriel Pfaffenrath. Sala UAV a fost o gazdă excelentă, cei 262 de sportivi din cinci țări (Cehia, Slovacia, Polonia, Serbia și România) declarându-se încântați de competiția găzduită de orașul nostru.

Iată rezultatele obținute de judoka arădeni: U-11 - Feminin: Kinga Bleiczifer (CS Municipal), loc I; Priscilla Bodea (Sântana) și Roxana Podariu (CS Municipal) - loc II; Renata Șișa (CS Municipal) - loc III; U-11 - Masculin: David Nagy, Radu Stana (cel mai tehnic judoka al acestei categorii de vârstă) și Sofian Popa (toți LPS Gloria) - loc I; Călin Lucaci (LPS Gloria), Andrei Oană (Cimvest), Marius Ciocoiu (Lipova) - loc III; U-13 - Feminin: Kinga Bleicziffer și Casandra Rusniac (ambele CS Municipal), Patricia Pantar (Păuliș) - loc I; Andrada Curcă (LPS Gloria), Alexandra Rostaș (CS Municipal) - loc III; U-13 - Masculin: Marc Boldiș (Victoria Nădlac), cel mai tehnic sportiv al acestei categorii de vârstă - loc I; Radu Stana (LPS Gloria), Sebastian Arman și Alexandru Cotuna (ambii CS Municipal) - loc II; Ovidiu Bejan (LPS Gloria), Lisias Bodea (Sântana), Cristian Pătruț (Lipova) - loc III.

În ierarhia pe cluburi, LPS Gloria Arad s-a clasat pe primul loc la Under 11, masculin.

Să mai spunem că nimic nu ar fi fost posibil fără sprijinul unor sponsori generoși (Cabinet Notarial Ioan Botoș Gavrilescu, Pelmar Exim, Cabinet de Avocatură Victor Bălășoiu, Storm Electric Construct, Universum Trade, Petrom Nădlac și Marem), cu dragoste față de sportul pe tatami. **JA-D.S.**

Mihai Telechi FOTO: JA

O nouă mizerie, „marca Becali"

Acuze grave la adresa celui mai valoros arbitru arădean, Ovidiu Hațegan.

BUCUREȘTI. Disperat de neputința echipei pe care a creat-o după chipul și asemănarea sa, Gigi Becali, patronul echipei Steaua, încearcă să găsească vinovați, împroșcând cu noroi în dreapta și-n stânga. Ultimul vizat, arădeanul Ovidiu Hațegan, arbitrul creditat cu cele mai mari șanse să ajungă să oficieze la un turneu final de campionat european sau mondial.

Becali pretinde că a aflat un zvon, cum că Hațegan ar fi încasat 150 000 euro, în urmă cu trei ani, pentru a acorda un penalty în meciul U Cluj - CFR Cluj, care a decis campioana.

Îl dă în judecată

Vizibil marcat de cât de departe poate să meargă josnicia unor oameni, Hațegan este decis să-l acționeze pe Gigi Becali în judecată, în instanțele civile și sportive, dacă oficialul stelist nu-și cere scuze public. „S-a mers prea departe. M-a jignit de atâtea ori, dar de data aceasta s-a umplut paharul. Să-și probeze afirmațiile. Acel meci a fost extrem de mediatizat și se cunoaște cine a încercat să decidă meciul prin culise. Nu sunt corupt, nu eu am fost anchetat în cazul Valiza" - a precizat Hațegan. În apărarea ecusonului FIFA arădean a sărit și fostul președinte CCA, Aron Huzu: „Hațegan este un om integru, nu cred ce se spune despre el, că ar fi încasat 150 000 euro pentru o lovitură de pedeapsă". **JA-D.S.**

Ovidiu Hațegan FOTO: FAN

Primul semnal de alarmă

Au avut un plus de 15 puncte la pauză, dar au fost egalate de CST Alexandria.

ALEXANDRIA. „Trebuia să dăm dovadă de profesionalism până la capăt. Ne-am văzut prea repede învingători și am încheiat meciul în genunchi" - a spus Zoran Visic, antrenorul echipei ICIM Univ Goldiș, după remiza, scor 69-69, de la Alexandria, din returul sferturilor de finală ale Cupei României la baschet feminin.

După două sferturi controlate cu autoritate (24-12 și 20-17), fetele noastre au luat piciorul de pe accelerație, permițându-le adversarelor, prin Pslja (24 p) și Laplante (22 p) să revină în joc și să se impună în sferturile III (22-14) și IV (18-11). Finalul a fost unul fierbinte, cu răsturnări de scor, arădencele fiind mai aproape de victorie (au avut cinci puncte avantaj cu 100 secunde înaintea finalului).

Pentru ICIM au punctat: Milovanovic 16, Campbell 13, Graham 12 (12 recuperări), Brosovszky 12, Toma 10, Green 4, Drăgoescu 2.

Concluzia a tras-o managerul echipei noastre, Marcel Urban: „Și anul trecut, am făcut 60-60, la Craiova și am luat Cupa. Sperăm să reeditâm această performanță și în acest sezon". **JA-D.S.**

Suzana Milovanovic a afișat o poftă de joc remarcabilă FOTO: C. ANDRA

Cesar, bucuros că a marcat

GALAŢI. Mijlocaşul brazilian Bruno Cesar, autorul golului victoriei echipei Benfica în meciul cu Oţelul, a declarat că formaţia sa trebuia să închidă jocul pentru a nu mai suferi în final. „E întotdeauna dificil când joci în deplasare, indiferent de numele adversarului. Sunt bucuros că am marcat şi că am ajutat echipa să ia toate cele trei puncte. Oţelul a fost aproape să egaleze, a făcut ceva presiune şi a avut o şansă bună în final, dar la fel de adevărat e că puteam să închidem jocul şi să nu mai avem emoţii. Dacă dădeam dovadă de mai mult calm în faţa porţii, puteam tranşa soarta jocului cu încă un gol sau două", a spus el.

SURSA MEDIAFAX

Bruno Cesar FOTO EPA

Nu au fost tari ca Oţelul

Gălăţenilor le-a lipsit curajul împotriva grupării lusitane – crede antrenorul Dorinel Munteanu.

Benfica a luat faţa jucătorilor noştri FOTO EPA

GALAŢI. Antrenorul echipei Oţelul Galaţi, Dorinel Munteanu, a declarat că jucătorii săi ar fi trebuit să evolueze cu mai mult curaj în faţa Benficăi Lisabona şi că, în cazul în care formaţia va continua să joace astfel, va fi foarte greu să acumuleze vreun punct în grupa C a Ligii Campionilor.

„Am avut prea mare respect faţă de adversar, un respect pentru tradiţie poate, pentru palmaresul adversarului. Mă aşteptam să jucăm cu mai mult curaj, cu mai multă dorinţă şi mai multă plăcere. În prima repriză, ne-am închis destul de bine, dar ei au profitat de un spaţiu între fundaşii noştri centrali şi cei laterali şi au marcat, iar apoi nouă ne-a fost greu să înscriem", a spus Munteanu.

Tehnicianul a adăugat că Oţelul trebuie să joace cu curaj în întâlnirea cu Manchester United, din etapa a III-a, apreciind că altfel formaţia sa nu va putea obţine vreun punct în grupă. „Este greu să mai sperăm la locul trei în urma rezultatului de la Manchester, dar nu avem altă soluţie decât să jucăm cu Manchester cu mai mult curaj, pentru că nu avem ce pierde. Poate facem puncte, poate nu facem în această grupă, este foarte greu. Chiar dacă nu mai suntem la acelaşi nivel ca anul trecut, eu sper. Este o competiţie nouă pentru noi şi este foarte dificilă. La Basel am avut iniţiativă, am avut ocazii, dar la cum am jucat azi nu avem nicio şansă să luăm puncte", a spus Munteanu.

Pe de altă parte, antrenorul echipei Benfica Lisabona, Jorge Jesus, a declarat că ar fi fost normal ca Oţelul să atace mai mult.

NEAŞTEPTAT

Tehnicianul portughez a menţionat că nu se aştepta ca Manchester United să termine la egalitate meciul cu FC Basel, în grupa C a Ligii Campionilor: „Nu mă aşteptam, acum sunt trei echipe care se bat la calificare".

„Ne-am atins obiectivul, am început foarte bine jocul, ne-am dominat adversarul încă de la început. Ştiam că va fi greu, dar echipa mea a fost concentrată şi a jucat foarte bine.

Oţelul ar fi fost normal să atace mai mult, dar a avut o singură mare ocazie, cea din ultimele cinci minute. În prima repriză, Benfica a dus cu uşurinţă mingea în faţă, dar Cardoso şi Saviola nu au fost la nivelul aşteptat", a spus Jesus.

SURSA MEDIAFAX

Spune că era posibil un X

GALAŢI. Atacantul Marius Pena a declarat că echipa Oţelul Galaţi ar fi putut obţine un rezultat de egalitate în meciul cu Benfica Lisabona, scor 0-1, din etapa a doua a grupelor Ligii Campionilor. „Dacă eram mai încrezători, poate scoteam un egal. Cum Basel a scos un egal cu Manchester... Cred că îşi va reveni Manchester totuşi, pentru că este o echipă de top. Este o diferenţă mare de valoare între noi şi jucătorii lor. Ne trebuie mai mult curaj, noi ne dorim, avem ocazii, dar nu reuşim să scoatem puncte. Este un stadion foarte frumos, din păcate au fost puţin suporteri. Ne aşteptam să vină mai multă lume", a declarat Pena. **SURSA MEDIAFAX**

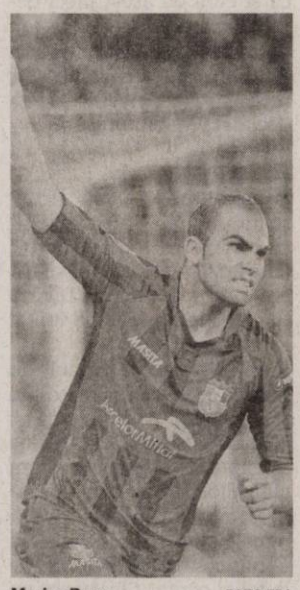

Marius Pena FOTO EPA

Rezultate înregistrate în cadrul Champions League

MUNCHEN. Rezultate înregistrate în partidele disputate, marţi, în etapa a doua a fazei grupelor Ligii Campionilor la fotbal:

Grupa A: Bayern Munchen (Germania) - Manchester City (Anglia) 2-0. Au marcat: Gomez '38, '45+1. Napoli (Italia) - Villarreal (Spania) 2-0. Au marcat: Hamsik '14, Cavani '17.

Grupa B: ŢSKA Moscova (Rusia) - Internazionale Milano (Italia) 2-3. Au marcat: Dzagoev '45+3, Vagner Love '77 / Lucio '6, Pazzini '23, Zarate '79. Trabzonspor (Turcia) - OSC Lille (Franţa) 1-1. Au marcat: Colman '75 (penalti) / Sow '30.

Grupa C: Manchester United (Anglia) - FC Basel (Elveţia) 3-3. Au marcat: Welbeck '16, '17, Young '90 / F.Frei '58, A. Frei '60, '76 (penalti). Oţelul Galaţi (România) - Benfica Lisabona (Portugalia) 0-1. A marcat: Bruno Cesar '40.

Grupa D: Olympique Lyon (Franţa) - Dinamo Zagreb (Croaţia) 2-0. Au marcat: Gomis '23, B. Kone '42. Real Madrid (Spania) - Ajax Amsterdam (Olanda) 3-0. Au marcat: C. Ronaldo '25, Kaka '41, Benzema '49.

SURSA MEDIAFAX

Rapidul se ciocneşte, azi, cu olandezii de la PSV

BUCUREŞTI. Antrenorul echipei PSV Eindhoven, Fred Rutten, a deplasat un lot de 20 de jucători la Bucureşti pentru meciul cu Rapid, de astăzi, din grupa C a Ligii Europa.

Lotul este format din următorii jucători: Andreas Isaksson, Khalid Sinouh, Benjamin Van Leer - portari; Stanislav Manolev, Wilfred Bouma, Antonio Marcelo, Erik Pieters, Abel Tamata, Timothy Derijck, Jetro Willems - fundaşi; Kevin Strootman, Orlando Engelaar, Ibrahim Rabiu, Zakaria Labyad, Funso Ojo - mijlocaşi; Ola Toivonen, Tim Matavz, Jeremain Lens, Georginio Wijnaldum, Dries Mertens - atacanţi. Meciul Rapid - PSV Eindhoven, din a doua etapă a Grupei C a Ligii Europa, va avea loc la ora 22.05. **SURSA MEDIAFAX**

Georginio Wijnaldum FOTO EPA

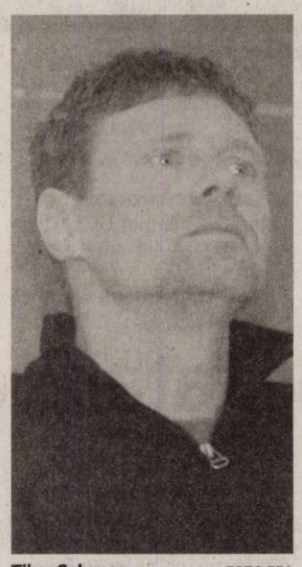

Tibor Selymes FOTO EPA

Selymes, succesorul lui Sabău

Acesta a ajuns la un acord cu conducerea FCM Târgu Mureş pentru preluarea echipei.

TÂRGU MUREŞ. Preşedintele Consiliului de Administraţie al FCM Târgu Mureş, Tatar Bela, a declarat, miercuri, că s-a ajuns la un acord cu antrenorul Tibor Selymes pentru ca acesta să preia echipa de săptămâna viitoare. „Ne-am înţeles cu domnul Selymes în mare parte, marţi seară, urmează să semnăm contractul. Domnul Selymes ar urma să devină antrenorul FCM Târgu Mureş de săptămâna viitoare", a spus Tatar Bela, care a adăugat că la discuţii a participat şi fostul antrenor Ioan Ovidiu Sabău. Vicepreşedintele Consiliului de Administraţie al FCM Târgu Mureş, Claudiu Maior, a declarat, la rândul său, că Tibor Selymes va veni să antreneze echipa mureşeană alături de antrenorii secunzi pe care îi preferă. „Domnul Selymes va veni ca antrenor împreună cu proprii antrenori secunzi. Ne-a spus că nu poate veni de vineri la meci, va fi plecat în Franţa, trebuie să-şi ia licenţa Pro, o licenţă care este peste licenţele care se dau în România. Suma care îi va fi plătită pe contract nu v-o pot spune. Este mai puţin decât pe contractul domnului Sabău", a spus Maior.

Acesta a precizat că Sabău nu va primi sume suplimentare o dată cu rezilierea contractului de antrenor la FCM Târgu Mureş. „Se plăteşte la zi şi gata", a spus Maior.

Selymes a fost ultima oară antrenorul formaţiei Astra Ploieşti, el fiind demis după meciul cu Voinţa Sibiu, din etapa a doua a Ligii I.

Tehnicianul Ioan Ovidiu Sabău a declarat, luni seară, că renunţă la funcţia de antrenor deoarece se consideră răspunzător pentru rezultatele slabe ale echipei ardelene.

SURSA MEDIAFAX

Cu porţi închise în Peru

LIMA. Guvernul din Peru a decis ca meciurile din prima ligă a campionatului de fotbal să se desfăşoare cu porţile închise, după decesul unui suporter al echipei Alianza Lima.

Acesta a decedat după ce a căzut de la o înălţime de aproximativ zece metri, atacat fiind de un grup de fani ai formaţiei rivale Universitario.

SURSA MEDIAFAX

FĂRĂ VICTORIE

Echipa naţională de rugby a României a pierdut, scor 9-25 (6-12), la Palmerston North, cea de-a patra partidă din grupa B a Cupei Mondiale, în faţa selecţionatei Georgiei, terminând astfel fără nicio victorie cea de-a doua Cupă Mondială din cele şapte la care a fost prezentă. FOTO: EPA

Tevez: „Nu am refuzat să intru pe terenul de joc"

MANCHESTER. Atacantul argentinian al echipei Manchester City, Carlos Tevez, a dat publicităţii, miercuri, un comunicat, în care menţionează că nu a refuzat să intre pe teren la meciul de marţi cu Bayern Munchen, din Liga Campionilor, aşa cum a susţinut antrenorul Roberto Mancini. „La Munchen, marţi, am ieşit la încălzire şi eram pregătit să joc. Nu este momentul oportun să intru în detalii, însă ţin să menţionez că nu am refuzat să joc", a precizat Tevez în comunicatul citat. Antrenorul echipei Manchester City, Roberto Mancini, a declarat drept „încheiată" relaţia de colaborare cu jucătorul Carlos Tevez, după ce acesta a refuzat să intre pe teren la meciul cu Bayern Munchen, de marţi seară, din grupa A a Ligii Campionilor. „Din punctul meu de vedere, s-a încheiat. Dacă un jucător câştigă mulţi bani la Manchester City şi refuză să joace, atunci s-a terminat. Dacă vrem să progresăm, Carlos nu mai poate juca alături de noi, el este terminat", a precizat Mancini. **SURSA MEDIAFAX**

Africa de Sud, desemnată în locul Libiei de CAF

JOHANNESBURG. Africa de Sud va înlocui Libia în calitate de ţară organizatoare a ediţiei din anul 2013 a Cupei Africii pe Naţiuni la fotbal, în urma unui acord de schimb potrivit căruia Libia va găzdui turneul din anul 2017 al competiţiei, a anunţat, marţi, Confederaţia Africană de Fotbal, informează Agenţia France Presse.

Confederaţia Africană de Fotbal (CAF) a comunicat că această schimbare a fost necesară „ca urmare a situaţiei politice din Libia".

Alte două ţări, Algeria şi Nigeria, s-au arătat interesate de a găzdui competiţia cu pricina, însă a fost preferată, în cele din urmă, Africa de Sud, deoarece această ţară a organizat deja în locul Libiei Campionatul Africii de tineret, în luna aprilie a acestui an.

Ediţia din anul 2012 a Cupei Africii pe Naţiuni va avea loc în Guineea Ecuatorială şi Gabon. Competiţia se va desfăşura apoi, de fiecare dată, în anii impari, pentru a nu avea loc în acelaşi an cu Cupa Mondială de fotbal.

SURSA MEDIAFAX

Injecţia cu botox FOTO: FAN

Vezica urinară hiperactivă, tratată cu botox

NEW YORK. Administraţia Americană pentru Siguranţa Alimentelor şi Medicamentelor a aprobat botoxul în tratamentul vezicii urinare hiperactive. Acest sindrom se caracterizează prin contracţii involuntare ale muşchilor vezicii urinare, asociate cu pierderile de urină. Injecţia cu botox are rolul de a relaxa muşchii de la acest nivel, doar 9 luni. Tratamentul a fost aprobat şi în Europa.

30

de ani este vârsta de la care se impune folosirea unei creme antirid, cum ar fi cea pe bază de alfa-hidroxiacizi. Acestea se aplică seara, înainte de culcare, pe durata somnului procesul de regenerare fiind mai intens.

La vârste înaintate, cremele devin insuficiente, iar atât femeile, cât şi bărbaţii pot să apeleze la injecţii cu acid hialuronic.

Hemoroizii afectează şi adulţii tineri

BUCUREŞTI. Deşi persoanele în vârstă se confruntă de regulă cu hemoroizii, această problemă a devenit mai des întâlnită la adulţii tineri. O statistică publicată recent, arată că aproximativ jumătate din persoanele cu vârste sub 50 de ani sunt afectate de hemoroizi. Aceştia sunt o inflamaţie dureroasă a venelor din zona rectală şi pot apărea şi datorită statului pe scaun multe ore pe zi.

Posibil şi la oameni FOTO: FAN

Un parazit al pisicii ne schimbă dispoziţia

STANFORD. Creierul şoarecilor infectaţi cu parazitul Toxoplasma Gondii secretă dopamină când intră în contact cu urina pisicilor, au observat cercetătorii de la Universitatea „Stanford", SUA. Dopamina are efect de stimulare sexuală, aşa încât şoarecii ajung să-şi iubească duşmanii. O treime din populaţia Globului este infectată cu T. Gondii de la pisici. Parazitul ar putea influenţa şi comportamentul oamenilor.

Scaunele de maşină, toxice

MICHIGAN. Mai mult de jumătate din sacunele de maşini pentru copii testate în SUA conţin chimicale periculoase pentru sănătatea acestora, atrag atenţia specialiştii de la Centrul Ecologic din Michigan. Printre cele mai riscante substanţe chimice din compoziţia acestor scaune se numără bromina şi PVC-ul. Studiile pe animale au arătat că materialele ignifuge, care conţin bromină pot afecta permanent dezvoltarea creierului, iar PVC-ul a fost clasat de Protecţia Mediului din SUA în categoria substanţelor cancerigene. Căldura din maşină şi expunerea la radiaţii ultraviolete a scaunelor auto pentru copii sporesc toxicitatea substanţelor din compoziţia lor, atrag atenţia specialiştii americani. Multe dintre modelele de scaune pentru copii din SUA se găsesc şi pe piaţa europeană.

Pot fi toxice FOTO: FAN

Cum ne afectează Helicobacter pylori

Netratată, devine un factor de risc important pentru gastrită, ulcer gastric şi duodenal şi chiar cancer de stomac.

În unele cazuri, gastrita cronică nu se manifestă prin durere, ci doar prin uşoară jenă FOTO: FAN

BUCUREŞTI. Helicobacter pylori este o bacterie care, odată contractată, se localizează la nivelul mucoasei stomacului. În mod normal, stomacul este protejat de agenţii patogeni cu care venim zilnic în contact (bacterii, virusuri) de aciditatea sucului gastric. Din păcate, Helicobacter pylori se poate adapta perfect la mediul acid. Dealtfel, aşa se explică şi rata mare de răspândire. La nivel mondial, aproximativ jumătate din populaţie este infectată cu această bacterie, potrivit datelor statistice furnizate de Organizaţia Mondială a Sănătăţii (OMS).

Căile prin care bacteria ajunge în organism sunt igiena deficitară (mâinile murdare), alimentele contaminate (fructele şi legumele nespălate) şi saliva. „Cu această bacterie nu e de joacă. Odată ajunsă în organism, se fixează în mucoasa gastrică şi, în timp, în lipsa unui tratament adecvat, produce o inflamaţie cronică. În timp apar gastrita şi eventual ulcerul gastric şi duodenal. Iar recent, OMS a declarat Helicobacter pylori carcinogen de categoria I, fiind responsabilă de cancerul de stomac", explică medicul primar gastroenterolog Carol Stanciu.

> OMS a declarat Helicobacter pylori carcinogen de categoria I, fiind responsabilă de cancerul de stomac
> CAROL STANCIU

Dă gastrită cronică şi ulcer

Potrivit medicilor, 85% din gastritele cronice apar pe fondul infecţiei cu Helicobacter pylori. În general, o astfel de afecţiune este asimptomatică, deşi există cazuri când în partea superioară a stomacului apare o durerea sâcâitoare. În general, durere specifică gastritei cronice se declanşează dacă se consumă alimente iritante (carne prăjită, prăjeli, rântaşuri, băuturi carbogazoase) ori ca urmare a stresului. Dacă nu este depistată şi tratată la timp, gastrita cronică evoluează spre ulcer. Datele statistice arată că bacteria Helicobacter pylori este implicată în 90% din ulcerele duodenale şi în 30-40% din ulcerele gastrice. „Spre deosebire de gastrita cronică, lipsită de simptome, în cazul ulcerului, simptomatologia este zgomotoasă. Bolnavul cu ulcer are dureri puternice de stomac, îndeosebi în timpul nopţii, şi are o senzaţie de foame numită medical «durerosă» (dacă mănâncă, senzaţia de foame dispare, dar după două-trei ore revine)", explică medicul primar gastroenterolog Ionel Copaciu de la Clinica Medicală „Fundeni" din Bucureşti.

10% din cancerele de stomac

Prevenirea infecţiei cu Helicobacter pylori este foarte importantă, deoarece pe lângă durerosul ulcer, gastrita poate evolua şi către cancer. Datele statistice arată că această bacterie este implicată în circa 10% din cancerele de stomac. Potrivit medicului Ionel Copaciu, riscul de cancer creşte însă numai atunci când pe lângă gastrită, persoana în cauză are un stil de viaţă dezordonat, bazat pe o dietă bogată în alimente care irită stomacul. De asemenea, fumatul şi factorul genetic au o contribuţie importantă în apariţia acestui tip de cancer.

> Bacteria se fixează în mucoasa gastrică şi, în lipsa unui tratament adecvat, produce o inflamaţie cronică
> IONEL COPACIU

PRIN CE METODE SE DEPISTEAZĂ

Atunci când există suspiciuni de infecţie cu Helicobacter pylori, se recomandă realizarea unui test de sânge. La terminarea tratamentului însă, retestarea se face după şase-opt luni , întrucât bacteria mai poate rămâne în corp, chiar dacă a fost eradicată. Prin urmare, se recomandă alte investigaţii, precum detectarea antigenului specific bacteriei în scaun, testul respirator cu carbon (uree C13) şi endoscopia.

REŢETE PENTRU DIETE

Budinca de macaroane cu carne de vacă fiartă

INGREDIENTE 75 g macaroane, 80 g carne de vacă fiartă, 5 ml ulei, o lingură iaurt, 2 linguri suc de roşii, sare, verdeaţă

MOD DE PREPARARE Se fierb macaroanele în apă cu sare, se scurg, se clătesc cu apă călduţă şi se strecoară. Carnea fiartă se toacă şi se amestecă cu uleiul şi verdeaţa. Se pun apoi macaroanele şi carnea în straturi alternative într-un vas presărat cu făină, până se umple.

Se pune vasul într-o tavă cu apă caldă şi se lasă la cuptor 10-15 minute. Budinca se serveşte cu sucul de roşii amestecat cu iaurt.

Poftă bună!

Reţetă recomandată persoanelor cu afecţiuni cronice ale ficatului FOTO: FAN

Adio, chelie! FOTO: FAN

Calviţia ar putea fi reversibilă

YALE. Cele mai recente cercetări în domeniu sunt încurajatoare în acest sens. Publicaţia „The Telegraph" citează un studiu realizat pe şoareci de laborator, realizat de specialiştii americani de la Universitatea „Yale". Aceştia au reuşit să trezească celulele stem adormite de la baza foliculilor care nu mai produceau păr. Ei au realizat acest lucru prin injectarea de celule grase recoltate din jurul foliculilor şoarecilor cu păr. Această terapie va fi cercetată şi la oameni, iar medicii speră ca în trei ani să învingă lupta cu calviţia.

Scad riscul de atac cerebral

Efectul merelor şi al perelor a fost comparat cu cel al legumelor cu frunze verzi şi cu cel al fructelor de pădure intens colorate.

Merele şi perele bune contra accidentelor vasculare cerebrale FOTO: FAN

WAGENINGEN. Persoanele care consumă zilnic fructe cu porţiuni comestibile albe, cum sunt merele şi perele, au un risc cu 52% mai mic de a suferi un accident vascular cerebral (AVC) decât cele care nu mănâncă astfel de fructe. Este concluzia unui studiu al oamenilor de ştiinţă olandezi de la Universitatea „Wageningen". Potrivit specialiştilor, dacă porţiunea comestibilă a unui fruct este albă este un indiciu că acesta este bogat în substanţe nutritive cu efect puternic antioxidant, numite fitochimicale.

Efectul merelor şi al perelor a fost comparat cu cel al legumelor cu frunze verzi şi cu cel al fructelor de pădure intens colorate, considerate până acum ca fiind cele mai benefice pentru sănătate. Concluzia studiului a fost că acestea din urmă nu au fost la fel de eficiente ca fructele cu pulpă albă.

Au lăsat maşinile fără certificate de înmatriculare

PÂNCOTA. O acţiune rutieră a poliţiştilor organizată la Pâncota împreună cu inspectori din cadrul Registrului Auto Român (RAR) a scos la iveală o statistică şocantă a stării tehnice a autoturismelor care circulă pe drumurile arădene. Din 236 de maşini trase pe drepta şi verificate de agenţii de circulaţie şi inspectorii RAR, 111 au primit amenzi pentru defecţiunile tehnice constatate sau pentru depăşirea limitei de viteză şi lipsa centurii de siguranţă. „Poliţiştii arădeni au organizat, pe raza oraşului Pâncota, o acţiune cu efective mărite care a vizat starea tehnică a autovehiculelor.

În cadrul acţiunii ce s-a desfăşurat între ora 06,00 şi 11,00 şi la care au participat, pe lângă poliţişti rutieri şi poliţişti de la Poliţiile orăşeneşti Pâncota şi Sîntana şi specialişti din cadrul Registrului Auto Român Arad au fost oprite şi verificate 236 de autovehicule'', au declarat reprezentanţii IPJ Arad. În cadrul aceleaşi acţiuni, 3 şoferi au rămas fără permisele de conducere în timp ce unui număr de 21 de autoturisme le-au fost retrase certificatele de înmatriculare.

JA – I.C.

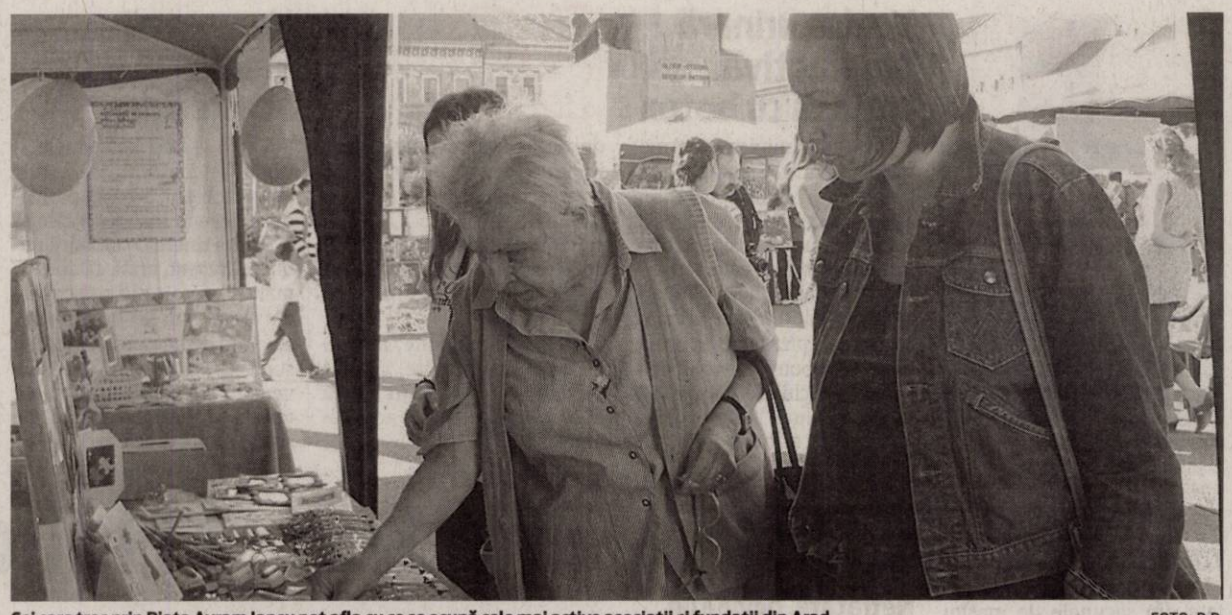

Cei care trec prin Piaţa Avram Iancu pot afla cu ce se ocupă cele mai active asociaţii şi fundaţii din Arad FOTO: D.D.

ONG-urile se prezintă arădenilor

Piaţa Avram Iancu găzduieşte, până mâine, târgul organizaţiilor neguvernamentale.

ARAD. 34 de organizaţii neguvernamentale care activează în diverse domenii s-au înscris la cea de-a XIII-a ediţie a Târgului ONG-urilor ce se desfăşoară, timp de trei zile, în Piaţa Avram Iancu din Arad.

Ieri dimineaţă a avut loc deschiderea oficială a evenimentului, după care a urmat o lecţie de prim ajutor susţinută de voluntarii Crucii Roşii. Copiii care au trecut prin zonă în jurul amiezii şi-au putut orna chipurile graţie îndemânării celor de la Fundaţia „Vis de copil" care le-a oferit celor mici servicii de... pictură pe faţă. Pasionaţii de pictură au avut şansa de a participa la un atelier de creaţie coordonat de Flory şi Mihai Takacs. Nu a lipsit nici sportul, filiala arădeană a Asociaţiei Handicapaţilor Neuromotor din România oferind o demonstraţie de arte marţiale: Wing TSUN Kung-Fu pentru luptătorul de fără mână.

„EUR-AR", TÂRG ÎN TÂRG

Astăzi, între orele 12.00-15.00, la standul Centrului de informare europeană „Europe Direct" Arad (amplasat chiar în faţa statuii din Piaţa Avram Iancu), are loc prima ediţie a Târgului de informare pe teme europene „EUR-AR".

Programul de azi

Atelierul de creaţie organizat de Fundaţia Takacs continuă şi astăzi, între orele 12.00-15.00.

Începând de la 15.30 are loc o demonstraţie de manevrare a fotoliului rulant susţinută de CS „Temerarii". Urmează un program de dansuri organizat de Cercul Cultural Banat Ja.

„Îi aşteptăm pe arădeni să vină să vadă cum se implică ONG-urile în rezolvarea problemelor comunităţii" - spune Erika Stark, director al Direcţiei de Dezvoltare şi Asistenţă Comunitară Arad - organizator al evenimentului.

aradon.ro

Pentru mai multe foto

DIANA DUŢU

diana.dutu@informmedia.ro

Trafic deviat FOTO:JA

Deviază traficul de pe DN 7

ARAD. Starea deplorabilă în care se află trecerea la nivel de cale ferată dintre Arad şi Vladimirescu i-a sensibilizat, într-un final, şi pe cei de la CFR. Aceştia anunţă că în zilele de 1 şi 2 octombrie vor executa lucrări la trecerea cu pricina. Ca urmare, circulaţia de pe DN 7 va fi deviată. Pentru şoferii care vin dinspre Deva spre Arad ruta va fi Vladimirescu-DJ 682C-Horia-Arad, iar conducătorii auto care circulă dinspre municipiu spre Deva vor urma următorul traseu: Calea Radnei-strada Şiriei-DJ 709-Horia-DJ 682C-Vladimirescu. Devierile vor fi semnalizate corespunzător. **JA-A.G.**

Consilierea - un instrument al zilei de astăzi

O vizită de studiu sub simbolurile „Consiliere socio-profesională" în „Europa unită".

ARAD. Desfăşurată, zilele trecute, la Centrul de Documentare şi Informare al Colegiului Tehnic „Aurel Vlaicu", întâlnirea europeană coordonată de prof. Adina Avacovici a reunit profesori, inspectori şcolari, consilieri, psihologi, reprezentanţi ai ONG şi ai autorităţilor locale, preocupaţi cu toţii de priorităţile şcolii de azi şi de mâine.

„De ce consilierea privind cariera?", „Sisteme de consiliere şi orientare în ţările europene", „Cunoştinţe şi abilităţi pentru secolul 21" au fost câteva teme ale vizitei de studiu din programul Leonardo da Vinci la care participă Grupul Şcolar „Francisc Neuman", împreună cu partenerii din proiect.

> Opiniile individuale conferă o imagine de ansamblu asupra subiectului
>
> ADINA AVACOVICI

În căutare de noi abordări

Întâlnirea a reunit şi câţiva specialişti de peste hotare care ne-au declarat:

• „ Venim din Galicia şi din La Rioja - două regiuni din Spania. Dorim să împărtăşim şi să învăţăm bune practici în ceea ce priveşte consilierea pentru carieră. Am rămas cu o impresie foarte bună despre şcolile vizitate, persoanele întâlnite şi despre organizarea acestei vizite." **(Angeles Piay şi Tatiana Castillejo Sierra - Spania)**

• „Mă bucur să particip la această vizită având ca temă consilierea privind cariera deoarece suntem în căutare de noi abordări în acest domeniu. Cu toate că în prezent învăţământul profesional şi tehnic nu atinge prestigiul învăţământului teoretic, societatea are nevoie de angajaţi calificaţi. Elevii trebuie să îşi dezvolte stima de sine şi să înveţe cum se pot integra pe piaţa muncii în mod pozitiv. În acest scop, profesorii trebuie să lucreze în parteneriat cu angajatorii, consilierii şcolari pentru a-i ajuta să construiască strategii şi să îşi îmbunătăţească aptitudinile şi cunoştinţele." **(Pascale Dubois - Franţa)**

Dezbateri cu participare internaţională FOTO: V.F.

• „Vizita noastră oferă oportunitatea unor discuţii despre experienţele diverse ale participanţilor europeni în privinţa sistemelor de educaţie şi formare, consiliere şi orientare privind cariera. Aradul este un oraş extraordinar şi gazdele foarte primitoare" **(Giuseppe Ingardia - Italia)**

• „Discuţiile cu colegii despre diferenţele şi similitudinile sistemelor noastre educaţionale sunt importante pentru dezvoltarea şi îmbunătăţirea acestora. Teme ca funcţionarea sistemelor de consiliere, sistemul social, economia globală, perspectivele pieţei muncii trebuie valorizate mai mult în viitor." **(Angelika Buehler - Germania)**

• „Aş dori să învăţ mai mult despre sistemul de consiliere şi orientare din România şi Europa şi, poate, vom încerca să dezvoltăm o reţea europeană." **(Ann-Sofie Lennartsson - Suedia)**

• „Sper ca în această vizită de studiu să dobândesc noi resurse educaţionale pentru a ajuta elevii, în calitate de consilier, să îşi dezvolte abilităţi şi competenţe personale pentru a alege corect între opţiunea de integrare pe piaţa muncii sau de continuare a studiilor pentru o viitoare carieră." **(Denise Mifsud - Malta)**

„Viziunile existente în diverse comunităţi instituţionale (didactice) din varii state ale Europei - a concluzionat **prof. Adina Avacovici** - relevă modul relaţionării pedagogice privind un subiect vechi şi totdeauna nou prin adresabilitatea sa" **JA-V.F.**

Lucrări de amploare la şcoala Ususău

USUSĂU. Şcoala cu clasele I-VIII din localitatea de reşedinţă a comunei se află într-un amplu proces de modernizare. „Lucrările de extindere şi modernizare sunt în plin proces de execuţie, fiind finanţate din trei suse: cu bani de la bugetul local şi al CJA este în curs de construcţie locaul noii grădiniţe; cu fonduri europene se clădeşte noul corp de clădire pentru clasele V-VIII, iar cu fonduri de la MECTS se renovează coridoarele şi grupul sanitar al vechii clădiri" ne spune directorul şcolii, prof. Marinel Vesalon. Ca termen de finalizare a lucrărilor este începutul viitorului an şcolar. **JA-D.O.**

Se modernizează şcoala FOTO:D.O.

AJUTOARE EUROPENE

Şi la Lipova a demarat acţiunea de distribuire a făinii, mălaiului, orezului, laptelui praf, biscuiţilor şi pastelor făinoase primite de la UE. „Avem în evidenţă circa o mie de pensionari cu venituri sub 400 de lei, şomeri, persoane cu handicap şi beneficiari de ajutor social, pe care-i aşteptăm zilnic între orele 9.00-14.00 la Casa de Cultură pentru a ridica produsele", ne spune consilierul pe probleme sociale la Primăria Lipova, Niculina Stancu.

FOTO: D.O.

EUROCONSULT smart's partner

EUROCONSULT S.P.R.L. - lichidator judiciar al S.C. Automobile M & SL Brabus Germania S.R.L Filiala Arad

VINDE PRIN LICITAŢIE PUBLICĂ

INTRAVILAN CU CASĂ ARAD D+P+M

- ÎNSCRIS ÎN CF. NR.15398/ARAD,NR.TOP. 8576/A.35

Teren 590 MP, Construcţie - Suprafaţă Desfăşurată 619,93 MP.

PREŢ DE PORNIRE: 320.250 euro + TVA

Licitaţia se ţine în data de 03.10.2011 orele 13.00 la sediul EUROCONSULT SPRL Arad, str. Ioan Georgescu nr. 4A. În caz de neadjudecare licitaţia se va repeta, în aceleaşi condiţii, în data de 13.10.2011, 24.10.2011, 03.11.2011, 14.11.2011 şi în 24.11.2011 la ora 13:00

Înscrierea la licitaţie se face până în 30.09.2011, 12.10.2011, 21.10.2011, 02.11.2011, 11.11.2011 şi în 23.11.2011 ora 13.00.

Cei care doresc să participe la licitaţie trebuie să achite garanţia de participare, care este 10% din valoarea bunului/bunurilor.

Informaţii privind condiţiile de participare la licitaţii şi caietul de sarcini se pot obţine la sediul EUROCONSULT SPRL ARAD 310087 Ion Georgescu nr. 4 A.

Tel. 0257-257143; 0357-100143; 0722-453473.

(438300)

DECESE

Cu adâncă durere în suflete anunţăm că ne-a părăsit pentru totdeauna iubita noastră mamă şi bunică,

BOGNAR PIROSKA

Slujba de îmmormântare va avea loc joi, 29 septembrie, la ora 16.00, la capela romano-catolică din cimitirul Eternitatea.

Familia Bognar

Cu adâncă durere anunţăm decesul celei care a fost mamă, soacră, bunică şi verişoară

BĂNEŞ MINERVA.

Înmormântarea va avea loc joi, 29 septembrie 2011, ora 14:00, la cimitirul Eternitatea.

Fiul Florin cu soţia Dana şi nepoata Nadin

Cu adâncă durere anunţăm trecerea spre veşnicie a celei care ne-a fost soţie, mamă şi bunică

RUS ILEANA.

Înmormântarea va avea loc vineri, 30 septembrie 2011, ora 13:00, în localitatea Căpruţa. Nu te vom uita niciodată!

Soţul Ioan, fiul Constantin cu soţia Liliana, fiica Elena, nepoţii Ciprian cu prietena Mihaela şi Diana cu prietenul Eugen

---

Cu inimile frânte de durere, ne despărţim de tine, iubitul nostru soţ, tată, bunic

SAVI NICOLAE,

la vârsta de 74 ani.

Înmormântarea va avea loc la domiciliul din Sâmbăteni, nr. 352. Privind înspre cer aşteptăm revederea cu tine.

Soţia Zena, fiul Nicu cu familia

Cu durere în suflet, anunţăm dispariţia fulgerătoare a celui care a fost

PAVLEAC IOAN,

iubitul nostru soţ, tată, socru şi bunic. Înmormântarea va avea loc vineri, 30 septembrie 2011, ora 12,00, la Cimitirul Pomenirea.

Familia îndoliată: soţia Aurelia, fiul Ioan, nora Silvia şi nepoţii Ioana şi Silviu

CONDOLEANŢE

Suntem alături de domnişoara învăţătoare Anghelin Ioana, într-un moment trist din viaţă, pricinuit de pierderea mamei. Sincere condoleanţe!

Colectivul clasei a III-a D, Şcoala Generală Nr. 5

Dragă Ioana, despărţirea de mama ta este dureroasă, dar vremelnică. Cerul e Aproapele, răsplata pentru că ţi-a dat viaţă e cerească, iar mângâierea mea e creştinească.

Florica

Anunţurile de deces se publică GRATUIT!

În priveghiurile toamnei, fiorul morţii mamei minunatei noastre colege, Ioana Anghelin, ne tulbură sufletele şi copleşiţi de durere îi suntem alături. Condoleanţe familiei!

Colectivul Didactic şi Auxiliar de la Şcoala Generală Nr. 5 Arad

---

Cele mai sincere condoleanţe domnului viceprimar Levente Bognar aflat într-un moment trist din viaţă, cel al decesului mamei sale. Dumnezeu să o odihnească în pace!

Instituţia Prefectului-judeţul Arad
Călin Bibarţ, Prefect
Levente Horvath, Subprefect

Angajaţii Direcţiei Judeţene pentru Sport şi Tineret Arad sunt alături de viceprimarul municipiului Arad, dl. Levente Bognar în dureroasa încercare pricinuită de pierderea mamei sale. Transmitem sincere condoleanţe familiei îndoliate!

Suntem alături de domnul viceprimar Bognar Levente în durerea pricinuită de decesul mamei lui.

Colectivul de Conducere al Gospodăririi Comunale Arad, Director General Mărioara Junjan

---

Sincere condoleanţe familiei d-lui viceprimar Bognar Levente în marea durere pricinuită de decesul mamei dragi.

Biringer Bruno cu familia

Suntem alături de prietenul nostru viceprimar Levente Bognar în aceste momente grele şi dureroase pricinuite de trecerea la cele veşnice a mamei dragi, transmiţând aleasa noastră compasiune şi sincere condoleanţe familiei îndoliate. Dumnezeu să o ierte şi să o odihnească!

Familia Torcoş Florin

Sincere condoleanţe domnului Levente Bognar în imensa durere pricinuită de decesul mamei. Dumnezeu să o odihnească!

Buda Bujor cu familia

Suntem alături de dl. preşedinte UDMR Levente Bognar în aceste momente pricinuite de decesul mamei şi transmitem sincere condoleanţe familiei îndoliate.

Fam. Elek Ladislau

Cu regret şi durere ne despărţim de cuscra noastră

RUS ILEANA.

Dumnezeu să o ierte şi să o odihnească!

Fam. Cristea

Suntem alături de nepotul nostru, preot Rus Constantin, în aceste grele momente când se desparte de cea care i-a dat viaţă. Sincere condoleanţe familiei îndoliate!

Familiile Popa, Vucu şi Ciorogar

Suntem alături de familia preot prof. dr. Constantin Rus în clipele de grea încercare prilejuite de trecerea la cele veşnice a mamei.

Colectivul Facultăţii de Ştiinţe Exacte Universitatea Aurel Vlaicu

---

Sincere condoleanţe familiei Rus Constantin, Liliana şi Diana la plecarea dintre noi a mamei şi bunicii

ILEANA RUS.

Dumnezeu să-i dea odihnă!

Gabriela Cristescu

Împărtăşim durerea şi suntem alături de familia Rus Constantin şi Rus Elena la despărţirea de cea care le-a fost mamă şi bunică

ILEANA RUS.

Dumnezeu să o odihnească!

Fam. Trăuşan

Suntem alături de familia prof. Marioara Miclea în momentele grele pricinuite de trecerea în veşnicie a tatălui său.

Colegii Centrului Cultural Judeţean Arad (Şcoala Populară de Artă)

Ne exprimăm regretul şi suntem alături de domnul Moţ Valeriu Lucian la profunda durere pricinuită de pierderea mamei soacre. Sincere condoleanţe, familiei îndoliate!

Colectivul S.C. Gospodăririi Comunale Arad S.A.

Suntem alături cu întreaga compasiune de domnul Moţ Valeriu Lucian şi familia în aceste clipe de durere pricinuită de pierderea mamei soacre. Sincere condoleanţe!

Colegii Biroului Contabilitate

Suntem profund îndureraţi la trecerea în nefiinţă a celui care a fost iubit unchi

PAVLEAC IOAN.

Să-i fie ţărâna uşoară şi Dumnezeu să coboare în sufletul celor dragi puterea de a depăşi suferinţa!

Familia Mahalu, familia Milea, familia Hornariu

Suntem alături de familia prietenului nostru Şipoş Ioan în aceste clipe grele pricinuite de pierderea mamei dragi. Sincere condoleanţe familiei îndoliate!

Puşa şi Laci Hevesi

Colectivul didactic şi elevii Liceului Particular nr. 1 Arad sunt profund îndureraţi de moartea neaşteptată a elevului şi colegului lor

COSTEA ADELIN,

în aceste clipe sunt alături de familia greu încercată. Dumnezeu să-l odihnească!

Mulţumim tuturor rudelor şi prietenilor care au fost alături de noi în clipele grele ale despărţirii de dragul nostru soţ şi tată

ing. diplomat

BOTA IOAN-HOREA

şi l-au condus pe ultimul drum. Dumnezeu să-l odihnească în pace!

Familiile îndurerate Bota şi Stoica

I.I. Simon Daniel Emanuel cu sediul in Arad,str. Fluturilor nr8,bl. 12A,Sc. A,ap 1 doreste **sa obtina autorizatie de mediu** pentru punctul de lucru in Arad str. Poetului nr. 112 unde se desfasoara activitatea de spalatorie auto si langoserie.

Masuri de protectie a factorilor:-separator de produse petroliere,platforma betonata, si pubele pentru colectarea deseurilor.

Observatiile publicului formulate in scris/informatiile privind potentialul impact asupra mediului se depun/pot fi consultate la A.P.M Arad, splaiul muresului, tel. 0257/280331 in timp de 10 zile lucratoare dupa data publicarii prezentului anunt (438530)

S.C. distribuitoare de bere şi apă minerală angajează
şofer profesionist cu card şi atestat, manipulanţi marfă. Experienţă în domeniu reprezintă un avantaj. Salariu motivant, program flexibil.
Telefon şi fax 0257212257, mail: lazea.sorin@yahoo.com (439190)

Publicitate 0257-210.775

GHENAU TRADE

ARAD : Str: A. Vlaicu, nr: 159

mobil: 0769 - 048 . 018 ; 0728 - 983 . 376

- transport si montaj gratuit .
- 3 rate lunare fara comision.
- plasa fixa antiinsecte gratis.

Va oferim:
-ferestre - usi -vitrine
-sticla -plase antiinsecte
-rolete
-pervaze

REHAU Unlimited Polymer Solutions

Ferestre si usi din profile PVC cu sticla termopan

Arad Business Park

str. Poetului nr. 1/C

• spaţii de birouri • hale producţie • hale depozitare

NOU 1.000 mp birouri premium la cel mai bun pret

Contact :

gabriel.nagy@abpmanager.ro

Telefon: 0724.232.202

www.aradbusinesspark.ro

OMV PETROM MARKETING SRL

Vreţi să avansaţi?
Avansaţi la
OMV Petrom

OMV Petrom caută Partener pentru administrarea unei Staţii de Carburant.

Responsabilităţile Partenerului:
- Partenerul se asigură că firma sa poate obţine o scrisoare validă de garanţie de la o bancă internaţională. Valoarea scrisorii de garanţie este stabilită de OMV Petrom, valoarea fiind între 10000-50000 euro.
- Partenerul face demersurile de obţinere a autorizaţiilor necesare pentru a opera o staţie de carburant OMV Petrom. În viitor, contribuie la menţinerea în vigoare şi cu efecte depline a tuturor licenţelor legate de funcţionarea staţiei de carburant.
- Partenerul dispune de proprii angajaţi care asigură activitatea permanentă în staţie (program 0-24).
- Partenerul menţine şi asigură curăţenia pe suprafaţa întregii staţii de carburant şi este responsabil pentru toate bunurile din staţie.
- Partenerul este responsabil pentru bunurile aflate în stocul Staţiei. Aceste bunuri se află în proprietatea OMV Petrom până la vânzarea lor sau sunt folosite în procesul de furnizare a serviciilor Staţiei către clienţi.
- Partenerul nu este implicat şi nu poate lua nicio decizie privind politica de marketing a OMV Petrom, stabilirea preţurilor în Staţie, tipul de bunuri vândute, tipul de servicii oferite.
- Îndatoririle Partenerului sunt stipulate clar şi detaliat în Contractul de Operare a unei Staţii de Carburant.

Câştigurile Partenerului:
- Partenerul primeşte un procentaj din toate activităţile economice desfăşurate în Staţia de Carburant.

Cheltuielile Partenerului:
- Partenerul suportă toate cheltuielile cu salariile, uniformele şi formarea angajaţilor săi.
- Partenerul suportă 25% din valoarea consumabilelor folosite în Staţie şi 100% din convorbirile telefonice efectuate în Staţie.

OMV Petrom asigură:
- OMV Petrom asigură şi plăteşte bunurile necesare activităţilor economice din Staţie.
- OMV Petrom stabileşte politica economică şi de marketing.
- OMV Petrom asigură mentenanţa tuturor echipamentelor tehnice din Staţie
- OMV Petrom plăteşte toate facturile de utilităţi direct către companiile de utilităţi. Partenerul suportă un procentaj conform celor menţionate mai sus.

Competenţe şi cunoştinţe tehnice ale Partenerului:

Profilul personal:
- Coordonarea eficientă a unei echipe
- Orientarea către client
- Orientarea spre maximizarea profitului
- Organizare şi planificare
- Abilitatea de a interacţiona eficient cu ceilalţi

Profilul profesional:
- Absolvirea studiilor liceale este indispensabilă. Absolvirea de Studii superioare constituie avantaj.
- Experienţă de minim 2 ani în comerţ alimentar, HORECA, comerţ cu piese auto
- Experienţă de minim 1 an de coordonare a unei echipe
- Disponibilitate completă de timp pentru activitatea de Partener
- Utilizarea MS Office la nivel mediu

Condiţii minime de eligibilitate:
Partenerul colaborează cu OMV Petrom printr-o companie privată, curată din punct de vedere fiscal şi care nu desfăşoară alte activităţi economice.
Partenerul nu are cazier judiciar.

Mai multe informaţii privind relaţia economică şi juridică între OMV Petrom şi viitorul Partener vor fi discutate la momentul discutării şi semnării înţelegerii contractuale dintre cele două părţi.

Modalităţi de selecţie:
Puteţi candida pentru o poziţie de Partener OMV Petrom dacă:
- OMV Petrom operează o staţie în zona dumneavoastră de interes, iar această staţie nu are Partener.
- Creaţi o nouă firmă care va activa în parteneriat cu OMV Petrom.
- Ca potenţial partener OMV Petrom, corespundeţi profilului de Partener.
- Firma nou creată are posibilitatea financiară să asigure o scrisoare de garanţie (eliberată de bancă internaţională agreată de OMV Petrom), valoarea fiind între 10000-50000 euro.
- Firma nou creată are posibilitatea să asigure cheltuiala iniţială de aprox. 5.000 euro, necesară pornirii afacerii (salarii, consumabile, primele facturi). Această sumă va fi recuperată din primul comision primit de la OMV Petrom.

Trimiteţi un CV însoţit de cazier, scrisoare de intenţie şi o fotografie către Barnett McCall Recruitment, cu menţiunea Dealer Project, prin poştă la adresa Şcoala Floreasca nr. 3, cod 011641, sector 1, Bucureşti, România, sau la nr. de fax: 021 231 53 25, sau la adresa de email: petromdealer@bmr.ro. Vă rugăm să menţionaţi în CV toate datele dumneavoastră de contact (nume, adresă, telefon, fax).
Toate CV-urile vor fi considerate strict confidenţiale.

(H-409452)

OMV
Mai mult decât mişcare.

GARSONIERE

- **Vând garsonieră** confort 2, 34 mp lux, 12.700 euro, www.prosper- imobiliar.com, 0755.079.999, 0740.202.921, 415718
- **Vând garsonieră** zona Kaufland. Preţ 20.000 Eur negociabil. Tel. 0744.643.288 422109
- **Vând garsonieră- central/Eminescu,** 34 mp, amenajată lux. Preţ 15.700 Eur. Tel. 0742.558.476, 0747.543.723. 436020
- **Vând garsonieră- UTA,** 34 mp, renovată, lux. Preţ 12.700 Eur. Tel. 0747.543.723, 0740.202.921. 436007
- **Vând garsonieră,** confort 3, zona Boul-Roşu, parter, amenajată. Telefon 0756.820.608. 439406

AP.1 CAMERĂ

- **Vând Ap.1** cameră, 46mp, et. 1, contorizat, balcon termopan, baie, bucătărie mari, pivniţă, 0744.692.130. 409287
- **Vând apartament** 1 cameră, bucătărie, baie, super modernizat şi întreţinut, et. 3, str. Frunzei (la intrare în Sânicolau), 13.800 Euro, negociabil. Telefon 0746.070.212. 431192
- **Vând apartament** 1 cameră Vlaicu- Poetului, 33 mp, et. III, cameră, bucătărie, baie, balcon, hol, debara. Preţ 21.000 Euro negociabil.Telefon 0742.456.769. 434842
- **Vând apartament** 1 cameră- Eminescu/ central, 40 mp utili, lux. Preţ 19.500 Eur. Tel. 0742.558.476, 0747.543.723. 435997

AP.2 CAMERE-ARAD

- **Vând Ap.** 2 camere, Bl.X10, 4/4, mobilat, utilat, 0746.940.828. 423679
- **Vând apartament** în bloc nou, etaj I, 2 camere, parcare curte centrală proprie, zona Spital Judeţean. ☎0762.213.545. 405396
- **Vând apartament** 2 camere, bloc nou, centrală proprie, parcare în curte, etaj I, II, III, str. Cocorilor nr. 5. ☎0762.213.545. 405396
- **Vând apartament** 2 camere, lângă Hotel Parc, 60 mp neamenajat, 29.500 euro, www.prosper- imobiliar.com, 0755.078.888, 0755.077.777. 415718
- **Vând apartament** 2 camere central/ Episcopiei 92 mp, ultracentral, preţ: 44.000 euro. www.prosper- imobiliar.com, 0755.078.888, 0755.077.777 415718
- **Vând apartament** 2 camere, ultracentral, et. 1, decomandat, 24.500 Euro, 0749.437.964. 431195
- **Vând apartament** 2 camere, ultracentral, parter, 86 mp, neamenajat, 22.000 Euro, 0770.243.420. 431196
- **Vând apartament** 2 camere parter, pe C. Romanilor, preţ 33.000 Euro, negociabil. Informaţii telefon 0722.707.726. 432738
- **Vând apartament** 2 camere, bloc, zonă, apartament super, etaj II, Micălaca- Parc. Telefon 0745.772.054. 432740
- **Vând apartament** 2 camere, zona Vlaicu, str. Poetului, lângă Tic- Tac, etaj 1, 29.000 Euro, negociabil. Telefon 0723.547.246, 0724.368.379. 437929
- **Vând apartament** 2 camere, central, 81 mp, etaj 1/1, garaj, boxă, (zona P- ţa M. Viteazu), str. Şt. Augustin Doinaş, 34.000 Euro, negociabil. Telefon 0723.547.246, 0724.368.379. 437932
- **Vând apartament** 2 camere- Hotel Parc, 60 mp, neamenajat. Preţ 29.000 Eur. Tel. 0755.814.902, 0755.746.544. 435994
- **Vând apartament** 2 camere, central, semidecomandat, baie, bucătărie, cămară, 71 mp, parchet, gresie, faianţă, boxă pivniţă+ pod, termotecă, în zonă liniştită, preţ negociabil 20.900 Euro. Telefon 0745.387.368, 0755.114.380. 435999
- **Vând apartament** 2 camere- Eminescu/ central, lux. Preţ 29.000 Eur. Tel. 0742.558.476. 436014

AP.3 CAMERE-ARAD

- **Vând apartament** 3 camere decomandat, etaj I, Podgoria, pretabil sediu firmă, preţ negociabil la vedere. 0744.510.406. 415577
- **Vând apartament** 3 camere, zona Piaţa Mare, etaj II, decomandat, 86 mp, neamenajat, 37.300 euro, www.prosper- imobiliar.com, 0755.079.999, 0755.076.666. 415718
- **Vând apartament** 3 camere, zona Micălaca 100, parter, semidecomandat, 80 mp, 34.000 euro, www.prosper- imobiliar.com, 0755.079.999, 0755.076.666. 415718
- **Vând apartament** 3 camere, suprafaţă de 60 mp, pe strada Stupilor, telefon: 0745.874.395. 427254
- **Vând apartament** 3 camere (transformat din 2 cu uscătoria), Alfa, 78/100 mp. Preţ 34.000 Eur. Tel. 0740.202.921. 436000
- **Vând apartament** 3 camere, Fortuna, 29.000 Eur. Tel. 0744.964.747. 441507
- **Vând urgent** apartament ultracentral, etaj 1, 3 camere, 2 intrări, 2 băi, pivniţă, cămară alimente, dotări: termotecă, aer condiţionat, utilităţi individuale, pretabil sediu firmă. Preţ 58.000 Eur/negociabil. Tel. 0771.223.799. 435959

AP.4 CAMERE-ARAD

- **Vând apartament** 4 camere în Alfa, decomandate, 2 băi, bucătărie, cămară, boxă în pivniţă, 101 mp, parchet, gresie, faianţă, lavabil, termopane, termotecă, mobilat+ electrocasnice, 39.900 negociabil, 0745.387.368, 0755.114.380. 436002

APARTAMENT LA CASĂ

- **Vând apartament** (vis- a- vis de Teatru) cu 2 camere mari, hol mare, bucătărie, baie, boxă, pivniţă complet renovat, cu centrală termică. Tel. 0257/282907, orele 17- 22. 422146
- **Vând apartament** la casă, central, 4 camere. Telefon 0756.245.548. 431167
- **Vând apartament** la casă în Aradul- Nou compus din 3 camere, dependinţe şi curte, grădină, 0257/127811. 441515
- **Vând apartament** 3 camere, teren 480 mp, 25.000 euro. 0745.990.492. 429554

CASE-ARAD

- **Ocazie! Vând** casă 4 camere+living mobilată, amenajată modern, Aradul Nou, Piersicilor, 68.000 Eur/negociabil uşor. Tel. 0748.268.015. 429609
- **Vând casă** şi teren în Gai, suprafaţă 1.900 mp, 2 fronturi stradale 59/32 ml, ocupabilă imediat, toate utilităţile. Informaţii telefon 0755.086.770. 439815
- **Vând casă** Aradul- Nou, 4 camere, 2 bucătării, toate utilităţile, ST 980 mp, 0770.761.584. 429554
- **Vând casă** Aradul- Nou pe principală, 2 camere, 37.000 Eur, 0740.043.413. 435670
- **Vând casă** cu grădină mare în Grădişte, Str. Orion Nr. 30. Informaţii telefon 0740.512.942. 377552
- **Vând casă** mare pe colţ în Bujac, 5 camere, hol, baie, bucătărie, anexe, ST- 650 mp, toate utilităţile, zonă liniştită. Preţ 60.000 Euro negociabil. Informaţii telefon 0724.044.904. 438374
- **Vând casă** mare, Confecţii, după ora 17:00, telefon: 0741.337.861. 418444
- **Vând casă** nouă, Subcetate, 140 mp, str. Cezar nr. 18, toate utilităţile, disponibilă imediat. Preţ 85.000 Eur. 0744.568.881. 432688
- **Vând casă** în Gai- 4 camere, gaz, apă curentă, garaj.Telefon 0752.280.773. 438421
- **Vând casă** în Mureşel, toate utilităţile, 0741.565.573. 435963
- **Vând casă** în Via Carmina, schimb cu apartament Arad, 0728.555.305. 433058
- **Vând casă** ultracentral, ST=500 mp, curte singur, variante, 0753.751.791. 425860
- **Vând:casă stare** foarte bună cu masardă în cartierul Funcţionarilor,0728.171.979, 0757.594.668. 429508
- **Vand casa** cu 2 camere, bucatarie, baie, camara, terasa cu gradina 720mp, toate utilitatile, tel 0742332453 424037
- **Vand casa** 2 camere, gradina 720mp, toate utilitatile, Gradiste, str.TOCILESCU, nr.18, tel.0742332453 432719

CASE-JUDEŢUL ARAD

- **Vând (schimb)** casă, Macea, 4 camere, baie, anexe.Telefon 0722.227.413. 412406
- **Vând casă** mică în Şagu, racordată la reţea stradală de apă, canalizare la poartă, anexe gospodăreşti din cărămidă, loc de casă de 1.300 mp, FS 18,5 ml, aproape de şoseaua Arad- Timişoara. Telefon 0743.375.339. 432717
- **Vând casă** nouă în Zimand Cuz. Preţ la vedere, 0723.627.690. 426027
- **Vând casă** nouă, Livada, 4 camere, 3 băi, 2 bucătării, 46.000 Eur, 0740.043.413. 435728
- **Vând casă** în sat Buhani nr 56 comuna Dezna, 876 mp, preţ negociabil. Telefon 0746.099.868. 418444
- **Vând schimb** casă în Curtici, 3 camere, 2 coridoare, baie, şpais, living, 2 bucătării, garaj, mansardă, balcon, grădină cu pomi 1.000 mp, 45.000 Euro, negociabil, 0752.425.210. 435995

VILE-ARAD

- **Vând vilă** deosebită cu grădină cu vie şi pomi fructiferi, în Ghioroc. Telefon 0740.512.942. 377548

VILE-JUDEŢUL ARAD

- **Vând vilă** în roşu (P+M), 223 mp, comuna Dorobanţi, tencuit interior, geamuri şi uşi termopan, utilităţi, 1410 mp, 30.000 Eur (eventual schimb cu apartament (Alfa- Arad). Tel. 0746.198.050, 0723.631.020. 429589
- **Vând vilă** 25 km de Arad, teren mare, livadă mare, încălzire centrală, toate utilităţile. Merită văzută. Telefon ☎0755.402.588. 432662

SPAŢII COM-ARAD

- **ARIEŞENI, teren- construcţii** cabane- vacanţă, curent- electric, eventual cabană, ski, 0722- 257409. 423764
- **Vând ABC** cu fond de marfă şi dotări.Telefon 0744.646.914. 419224
- **Vând spaţiu** comercial 14 mp, demisol, lângă Tribunal. Informaţii după ora 16. Tel. 0749.112.133. 425436
- **Vând/închiriez spaţiu** 134 mp în zona 300 Micălaca, lângă Universitate, 59.000 euro sau 300 euro/lună, 0720.276.455. 435976

TERENURI LOCAL

- **Ocazie!!!Vând teren** 17.000 mp situat în Arad, str. 6Vânători (lângă reprezentanţa KIA) front stradal 86 m, utilităţi, preţ negociabil. Telefon: 0729.075.031. 388342
- **Vând loc** casă, Bujac, 540 mp, preţ bun, 0721.795.296. 431177
- **Vând teren** agricol zona Aeroport- Ceala, 3.5 hectare, preţ negociabil, telefon: 0744.577.738. 414526
- **Vând terenuri** industriale Arad- Timişoara/Zădăreni/Sînnicolau Mic/Pecica. Preţuri 3- 6 Eur/mp. Tel. 0755.077.777 www.prosper- imobiliar.com 436027
- **25.500- mp şoseaua** NĂDLAC, front- stradal, bun pensiune, parking- auto, 0722- 257409. 423641

TERENURI JUDEŢ

- **Ofer în** arendă teren arabil 7 ha, zona comunei Socodor. 0741.913.701, 0732.147.782. 438393
- **Vând teren** agricol cu frimă, compact 38ha, Pecica, 3000 euro/ha, fix, www.prosper- imobilar.ro, telefon: 0755.077.777. 418444
- **Vând teren** agricol 220ha cu CF o parcelă, zona Cermei, 0742.372.812. 439634
- **Vând teren** extravilan, cu baltă, fostă balastieră, 35.000 euro. 0744.280.849. 429554
- **Vând teren** Vladimirescu, 500 mp, cartier nou, 8300 euro, 0748.144.548. 409294

Puternica tămăduitoare Alina vine în ajutorul vostru, împreunează pe cei despărţiţi şi alte cazuri. Garantat 24 ore.

Telefon 0753.511.230. (439212)

Firma Karpelle International
Angajăm
confecţionere calificate
cu experienţă şi persoană pentru croit.
Salariu motivant.
Detalii la telefon 0788435885 - Bianca Bahrin
(H-346066)

SC TERMOROH IMPEX SRL
ANGAJEAZĂ INSTALATOR
Condiţii: Cunoştinţe în domeniu; studii medii; domiciliul în Arad
Se oferă: Salariu atractiv
CV-urile la magazinul din str. Calea Aurel Vlaicu nr.173. Bl. 6D, (vis-a-vis cu agenţia BCR Fortuna),
e-mail: ioan.sacmarean@termoroh.ro sau la nr. de fax: 0257 271 828
(433183)

EVIDENŢIAZĂ-TE!

Talon valabil până în 30 septembrie 2011

Text: **DATA apariţiei:**.....

.....

.....

.....

.....

.....

.....

Date personale:

Nume şi Prenume:

Telefon:

Buletin de identitate:

TALON + PREŢUL CATEGORIEI AFERENTE

Anunţurile se preiau zilnic, la ghişeu, până în ora 16[00], după această oră, se pot prelua doar prin intermediul sistemului online de preluare al anunţurilor disponibil pe www.jurnalaradean.ro . Anunţurile de mică publicitate din Jurnal Arădean se publică pe baza talonului din ziar
Redacţia nu îşi asumă responsabilitatea pentru conţinutul anunţurilor de mică publicitate!

JURNAL ARĂDEAN

• **Vând teren** 2,3 ha, Sânleani, 2000 Eur/ha, 0744.849.390. 419597

IMOBILE CHIRII

• **Închiriez apartament** 2 camere Micălaca 500, mobilat, utilat cu tot ce trebuie, inclusiv climă, termopan, preţ 160 Euro, negociabil. Telefon 0741.121.179. 404648

• **Închiriez apartament** 4 camere, A.Vlaicu, contorizat, utilat, 200 Eur+garanţie. Telefon 0749.978.978, 0742.522.366. 429535

• **Închiriez apartament** central, 3 camere, 200 Euro. Telefon 0756.245.548. 431166

• **Închiriez apartament** 2 camere, decomandat, mobilat, Miron Costin, 180 Euro, 0723.308.286. 432680

• **Închiriez apartament** 3 camere, P-ţa Mică, mobilat, 250 Euro, 0723.308.286. 432683

• **Închiriez apartament** două camere zona Gării, de preferinţă tineri.Telefon 0755.961.933. 432691

• **Închiriez apartament** 3 camere, decomandate, mobilat şi utilat, str. Dr. Ioan Suciu (Maiakovsky), 300 Euro. Informaţii telefon 0722.784.254. 432757

• **Închiriez apartament** la casă cu gaz, Pârneava, 0748.461.333. 432762

• **Închiriez apartament** 1 cameră mobilat (baie, bucătărie, coridor), Calea 6 Vânători. Tel. 0741.103.151. 432972

• **Închiriez apartament** 2 camere, contorizat, zona 500, Micălaca, 0746.159.960, 0746.159.961. 436132

• **Închiriez apartament** 3 camere, zona Polivalentă, termopan, termotecă. Telefon 0257/228889, 0726.532.126. 437698

• **Închiriez apartament** 2 camere, Alfa, parter, recent complet renovat, termopan, contorizat, bucătărie utilată, termen lung.Telefon 0720.004.459. 435639

• **Închiriez apartament** 2 camere decomandat, mobilat în Micălaca, lângă facultate, telefon 0744.488.099, 0744.397.311, 0257/216.090. 435976

• **Închiriez apartament** 1 şi 2 camere, ultracentral, zona Primărie, mobilat şi utilat. 0721.825.890. 438393

• **Închiriez apartament** 2 camere, zona Gării, în spate la BCR, renovat, mobilat, ultilat, climă, balcon, geamuri, termopan, parchet laminat, frigider, maşină spălat, 200 euro/lună+ 200 euro garanţie, telefon: 0726.707.552. 438807

• **Închiriez apartament** 2 camere Podgoria, în curte la Macul Roşu, mobilat, semidecomandat, 180Euro+garanţii.Informaţii 0722.609.755. 439201

• **Închiriez apartament** 2 camere decomandate, Calea Romanilor. Preţ 160 Eur. Tel. 0746.097.170. 439824

• **Închiriez apartament** 2 camere, zona P-ţa Mihai Viteazu. Tel. 0728.828.707. 441493

• **Închiriez apartament** central, recent renovat şi mobilat. Tel. 0740.697.521. 441511

• **Închiriez casă** 4 camere, Aradul-Nou, amenajată mobilată, 400 Eur.Telefon 0257/228411. 419472

• **Închiriez garsonieră** în Grădişte, termen lung. Tel. 0740.172.327. 439840

• **Închiriez în** Grădişte casă 4 camere, bucătărie, 2 băi, mobilată şi utilată, încălzire centrală proprie pe gaz, climă, acces auto, singur în curte. 0740.099.621. 435964

• **Închiriez sau** vând apartament 2 camere, strada Eminescu. Tel: 0744.784.910. 414612

• **Închiriez urgent** garsonieră mobilat, satelit, frigider, gaz, televizor, 0751.382.017, 0257/380344. 432756

• **Dau în** chirie apartament 2 camere P.Rareş, bloc R3, pe termen lung. 0770.266.370. 435976

• **Dau în** chirie apartament 2 camere zona Piaţa Mihai Viteazul (P-ţa Mică), 0744.299.591. 425698

• **Dau în** chirie apartament 2 camere, zona Micălaca 300 şi pe termen lung. Informaţii telefon 0740.205.575 sau 0757.890.409. 431179

• **Dau în** chirie apartament 3 camere, Vlaicu, mobilat (termotecă), 250 euro, 0726.289.694. 439319

• **Dau în** chirie apartament 2 camere, mobilat nou, zona 300, 250 euro. Telefon: 0722.606.527. 439319

• **Dau în** chirie apartament 1 cameră, Vlaicu, nemobilat central, 120 euro. Tel: 0722.606.527. 439319

• **Dau în** chirie casă Aradul-Nou, 2 camere, totul nou, 250 Eur, 0740.043.413. 435718

• **Dau în** chirie casă Grădişte, pentru cabinet, magazin, birou. 300 euro. Telefon: 0722.606.527. 439319

• **Dau în** chirie casă singur pentru firme,birouri, locuinţă, grădină, 0257/210613. 432729

• **Dau în** chirie garsonieră confort 1, mobilată, aer condiţionat, termostate pe calorifere, maşină spălat, TV, aragaz, 100 euro/lună+ 150 euro garanţie+ cheltuieli, A.Vlaicu, 0720.025.748. 435976

• **Doresc să** închiriez apartament 2-3 camere sau garsonieră, 0723.308.286. 432678

• **Ofer spre** închiere aparament 2 camere, 120 euro, Vlaicu, 0757.992.314. 435955

• **Ofer spre** închiriat apartament 2 camere, mobilat, zona 6 Vânători, Bl. V3, 150 Euro, negociabil. Telefon 0742.609.048. 432654

• **Ofer spre** închiriere apartament 2 camere, bloc parter, nemobilat, Micălaca, complet contorizat, chirie 100 euro+ 200 euro garanţie. Telefon: 0720.869.613. 418223

• **Pensiune 3** ☆☆☆oferă cazare pt. grupuri de minim 2 persoane, 20 lei/Zi persoana. ☎0751.866.774. 352642

• **Primesc în** gazdă un băiat elev sau student în cameră cu baie separată,0357/414956, 0727.914.973. 432724

SPAŢII COM-ARAD

• **Închiriez hale** 330-1000mp în Parcul Industrial Uta.Telefon 0721.288.570. 429543

• **Închiriez scaun** coafură, mani/pedi cosmetică, frizerie la 60 Euro/lună.Telefon 0753.863.249. 432660

• **Închiriez spaţii** comerciale centrale 300-500 Eur. Informaţii telefon 0755.077.777, www.prosper-imobiliar.com 436118

AP.2 CAMERE-JUDEŢUL ARAD

• **Cumpăr apartament** 2 camere, în Arad, central, Gară, Kaufland. Telefon: 0745.090.420. 427254

OFERTE LOCURI DE MUNCĂ

• **Angajăm şef** secţie prelucrare metale avantaj PC şi italiană. 0749.045.310. 429501

• **Angajăm şlefuitor** metale şi lăcătuş mecanic. Telefon: 0357/101334, 0740.071.933. 429503

• **Angajăm şoferi** transport internaţional marfă. Tel. 0257/228545. 432800

• **Angajăm brutari** cu sau fără experienţă, feliatori pâine. Tel. 0730.030.119 439355

• **Angajăm colaborator** în medie 1 oră/zi cunoscător de limbă engleză şi germană în vederea corespondenţei cu clienţii externi. Telefon: 0257/276.130. 425977

• **Angajăm distribuitori** pliante publicitare în Lipova şi Chişineu-Criş. Telefon 0257/213207. 438793

• **Angajăm montator** tâmplărie PVC, pe perioadă determinată. Informaţii: 0257/270.775, 0741.209.363. 438252

• **Angajăm personal** deservire pompe la benzinărie.C.V. la fax:0257/216510,B- dul Maniu 56-62. 435985

• **Angajăm vânzător.** Cerinţe: experienţă produse electrocasnice. 0757.076.364. 438528

• **Angajăm:muncitori necalificaţi,** fete confecţioner saci hârtie, stivuitorist cu experienţă, 0724.818.446. 435653

• **Angajez şofer** distribuitor şi brutar cu experienţă. Tel. 0742.716.746. 435651

• **Angajez şofer.** Informaţii: str. Gh. Doja nr. 212, telefon 0743.983.323. 441499

• **Angajez şoferi** cu experienţă pentru autobasculante 40 tone. Tel. 0726.369.191. 433939

• **Angajez şoferi** tir pentru comunitate. Telefon 0722.275.645. 436366

• **Angajez barman(ă).** Experienţă minimă, zona Vlaicu. Telefon 0745.102.375, 0257/274959. 438805

• **Angajez inginer** confecţii metalice, experienţă 10 ani, muncitori necalificaţi, 0728.310.735. 441526

• **Angajez mecanic** auto- vulcanizator, tichete de masă, salar bun! Telefon: 0744.604.022. 426558

• **Angajez muncitor** depozit piei bovine crude. Telefon: 0740.047.979 orele 8.00-17.00. 438248

• **Angajez zidari,** zugravi, serioşi, experimentaţi, nu contează vârsta.Telefon 0745.645.221. 432966

• **Fabrică încălţăminte** angajează maşiniste şi manual cu experienţă pentru banda de cusut. Telefon 0257/212928. 434521

• **Firmă curăţenie:** angajează personal la Cinema Moll Gallery. ☎0769.066.948, 0742.820.904. 438246

• **Locuri Munca** Germania ingrijitori ferme cai, Germana conversatie 0755678225 orele11-17 434496

• **Restaurant angajăm** bucătar, pizzaiol şi ospătar. Salar atractiv. Tel. 0724.999.050. 432743

• **Restaurant Mall** angajăm bucătari şi ospătăriţe. Telefon: 0726.120.260. 438242

• **Angajez** farmacist/asistent farmacist. Informaţii 0748.220.107. 439644

• **SC angajez** ospătară şi ajutor bucătar. Informaţii la 0753.307.770. 439275

• **Societate comercială** angajează maşiniste cu experienţă, salar atractiv. Telefon: 0747.775.689. 436006

• **Societate comercială** angajează femei barman. Număr telefon 0720.829.482. 437926

• **Societate comercială** angajează muncitori tâmplărie metalică, confecţii metalice.Telefon 0745.187.965. 434898

• **Societate prelucrarea** lemnului angajează bărbaţi/femei necalificaţi. Tel. 0257/259805. 435975

PRESTĂRI SERVICII

• **A A** Acord garanţie repar maşini spălat automate, frigidere, piese originale, domiciliul clientului. Informaţii 0745.395.282, 0257/274600. 429538

• **A A** Acord Garanţie 2 ani reparaţii maşini spălat,0744.241.398, 0357/401569,0257/259146. 412452

• **Acord garanţie** reparaţii maşini spălat automate, domiciliu sau atelier, 0745.997.066. 409626

• **Cursuri profesioniste** 200 lei/lună: ●masaj- reflexoterapie; ●manichiură- pedichiură; ●frizerie- coafură; Informaţii: ☎0724.442.686. 371935

• **Reparaţii frigidere** la domiciliu. Telefon 0724.530.137. 432754

CONSTRUCŢII

• **Acasă balast,** nisip, sort, pământ, mraniţă, hamoacă, 2-5 mc, 0741.972.216. 437603

• **Acasă-acum balast,** nisip, sorturi, pământ, mraniţă, între 2-18 mc, 0741.667.073. 432960

• **Balast, nisip,** sorturi, orice cantitate, duc molozul, factură, judeţ! 0745.036.969, 0722.389.480. 218952

• **Vând lemne** foc şi cărbune (lignit), telefon: 0757.769.010. 435955

• **Vând lemne** foc din demolări. Telefon 0762.121.669. 439623

• **Vând lemne** foc esenţă tare, întregi şi tăiate. Telefon 0755.251.381. 412292

• **Vând lemne** foc tăiate, crăpate, esenţă tare. Tel. 0721.592.572. 412649

AUTO ROMÂNEŞTI

• **Vând Dacia** Solenza 2003, benzină+gaz, 1600 Eur. Tel. 0726.310.337. 424753

• **Vând Dacia** 1310, an 2000, injecţie, preţ negociabil. Telefon 0752.992.590. 436665

AUTO STRĂINE

• **Vând Mazda** Rx8 2005 lux, 10.000 euro sau schimb cu imobiliare (12.500 euro) telefon: 0755.746.544. 418444

• **Vând Volkswagen** Fox 1,2 benzină, 2005,ABS, încălzire, gri, 2 uşi, stare perfectă sau schimb, 4000Euro, 0722.609.755. 439221

• **Vând Volkswagen** Golf 1,6 benzină, an 2001, 125.000 km, 3.700 Euro, negociabil. Telefon 0757.952.223. 432741

• **Vând Volkswagen** Jetta, 1,6 FSI, 2007, full options, 0749.197.142. 436018

PIESE DE SCHIMB-AUTO

• **Vând arcuri** şi foi arc pentru Camioane şi Autoutilitare.Telefon 0740.059.804. 388332

ELECTRONIC PLUS

• **Vând frigider,** ladă frig, combină frig, maşină spălat automată.Telefon 0257/210613. 432718

• **Vând televizor** Toshiba, diagonală 110 cm, cu protecţie, folosit puţin, 0742.372.812. 438781

• **VÂND ieftin electrocasnice second, lăzi, combine, maşini spălat haine, vase, uscătoare, televizoare, anvelope, vitrine comerciale. Rate angajaţilor, pensionarilor vârstă- boală, ☎0769.005.400.** 8694

Mulţumim tuturor celor care ne-au fost alături prin prezenţă şi sprijin în momentele grele pricinuite de trecerea în nefiinţă a celui care a fost iubitul nostru soţ şi tată

NOVAC ZORAN NICOLAE.

Dumnezeu să-l ierte şi să-l odihnească în pace!

Soţia Cerasela şi fiul Noris

COMEMORĂRI

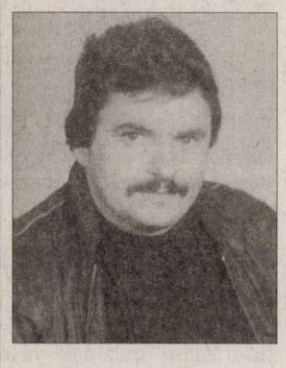

Ne amintim cu tristeţe că a trecut un an de când a plecat dintre noi cel care a fost fiu, soţ, tată, socru şi bunic

MATULA SILVIU TEODOR.

Parastasul va avea loc duminică, 2 octombrie 2011, ora 11:30, la Biserica Ortodoxă din Aradul Nou. Vei rămâne veşnic în inimile şi gândurile noastre.

Familia îndoliată

Deşi au trecut 40 de zile de când ai plecat de lângă noi, ochii ne sunt plini de lacrimi, privirile te caută mereu, draga noastră soţie, mamă şi bunică

ING. VIRGINIA POPA.

Slujba de pomenire va avea loc Duminică, 2 Octombrie 2011, ora 13.00, la Catedrala Ortodoxă Arad (Catedrala Veche din Piaţa Mare). Dumnezeu să-ţi dea odihnă, linişte, pace şi viaţă veşnică în Împărăţia Cerului!

Familiile Popa şi Olaru

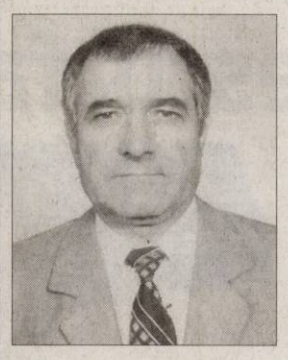

O lacrimă şi o lumânare la 6 luni de la despărţirea de dragul nostru soţ, tată, bunic, ginere, cuscru,

MARCU ŞTEFAN (FANE).

Parastasul va avea loc sâmbătă, 1 octombrie 2011, ora 12.00 la Biserica Ortodoxă din Sînicolau Mic. Dumnezeu să-l odihnească în pace!

Familia îndoliată

MOBIDOM

• **Vând mobilă** second, import Germania, calitate germană, transport gratuit Lipova. telefon 0727.811.502. 435955

PIERDERI

• **Pierdut comunicare** 007731 AMEF Euro 500 T Handy, seria XIF011391, SC Giopet Grup SRL Arad. O declar nulă. 439365

• **SC Bijuteria** Iris SRL pierdut comunicare, emisă de DGFP Arad, pentru înregistrarea AMEF Total S cu seria VF 021651, nr. comunicare 020711. O declar nulă. 439374

ANIMALE-PĂSĂRI DOMESTICE

• **Vând căţei** Sharpei. Informaţii telefon 0740.243.533. 414372

• **Vând căţei** 10 săptămâni Dog Argentinian şi 2 masculi de 2 ani, 0742.819.082. 436015

• **Vând grăsuni,** Arad. Tel. 0257/235524, 0723.805.285. 425807

• **Vând iapă** de opt ani cu mânz, pentru muncă, 0722.961.946. 432728

• **Vând mânză** şargă cu coamă albă 2 ani, semigrea, 1000Euro negociabil Arad, 0722.139.078, 0257/280667. 419401

• **Vând porci** între 80-110 kg, preţ la vedere. Telefon 0742.598.532. 418444

• **Vând pui** de carne, diferite mărimi, 0748.322.489. 292533

• **Vând purcei** 8 săptămâni, localitatea Ghioroc, str.Crişan nr. 213B, 0757.197.876. 1582

• **Vând vacă** cu lapte 15 l şi grăsuni 30-40 kg bucata. Tel. 0747.460.610. 432980

AFACERI

• **Vând afacere** salon de înfrumuseţare în spaţiu închiriat 7.500 euro sau închiriez spaţiu dotat pentru salon de înfrumuseţare, 650 euro+cheltuieli, telefon: 0736.563.284. 434443

ÎMPRUMUTURI FINANCIARE

• **Ofertă! Valută** rapid cu 2-3% plata la final! Telefon: 0721.492.429. 415577

CITAŢII

• **Se citează** Frîncu Mihai cu ultim domiciliu cunoscut în Bacău str. Cornişa Bistriţei nr. 14/C ap. 2 la Judecătoria Ineu în data de 06.10.2011, ora 8,30 în dosar nr. 1529/2011 având ca obiect divorţ şi încredinţare minor. 439616

DIVERSE

• **Cumpăr argint,** nichel, cositor, cupru, alamă, aluminiu, inox, plumb, baterii, radiatoare, motoraşe, fier vechi, vaci, porci, 0741.134.368. 431199

• **Cumpăr argint,** nichel, cositor, cupru, alamă, aluminiu, inox, plumb, baterii, radiatoare, motoraşe, fier vechi, pene, vaci, 0748.912.117. 431200

• **Cumpăr dosare** ANRP cu decizii sau evaluări, plata pe loc. Tel: 0786.935.178. 296297

• **Cumpăr fier,** cupru, alamă, argint, nichel, baterii, caroserii, pene, 0741.435.116. 435960

• **Cumpăr fier,** cupru, alamă, argint, nichel, baterii, caroserii, pene, 0746.404.475. 435962

• **Cumpăr obiecte** din argint şi pentru topit mobilă veche, tablouri, ceasuri, vederi şi altele. 0744.853.909. 434443

• **Cumpăr pene** vechi- noi, fier vechi, caroserii, preţ convenabil. ☎0745.983.893. 418223

• **Cumpăr pene** vechi, noi, cupru, alamă, fier, baterii, caroserii, preţ bun, 0741.689.068. 371899

• **De vânzare** în Arad, biciclete de bărbaţi, copii, femei, 200-150, str. Oituz 200, 0754.529.240. 435976

• **Vând** struguri Mustoasă pentru vin, Şiria. Telefon 0752.941.096. 439631

• **Vând** 500 buc boltari cu 1,5 buc în loc. Şilindia, 0742.372.812. 439640

• **Vând cazane** aramă pentru ţuica, toate mărimile. Telefon 0746.549.644. 432720

• **Vând maşină** cusut Singer, excepţional, vechi, preţ negociabil. Telefon ☎0752.992.590. 436764

• **Vând sobă** de gătit Vesta, sobă rotundă din fontă veche pentru încălzit deosebită.Telefon 0758.629.137. 438328

• **Vând teracotă** cu arzător Corizza şi sobă gătit vesta. 0745.990.492. 429554

• **Vând voucher** Dacia. Telefon: 0728.364.164. 427254

• **Vând 1** voucher Dacia, 1500 ron. Telefon: 0722.787.467. 435976

• **Vând 100** kg de miere de albine (producţie 2011), 0757.045.305. 429600

• **Vând 2** uşi interioare, ţiglă, costum piele motociclist. 0726.193.412. 427254

Publicitate 0257.210.775

Tristă şi plină de durere va rămâne pentru noi ziua de 29 septembrie când în urmă cu cinci ani, l-am pierdut pe dragul nostru fiu

LUCIAN MOCUŢA.

Ne mângâie doar speranţa revederii.

Părinţii: Nelu şi Lenuţa

În faţa marilor dureri te pleci în tăcere! Azi 29 septembrie se împlinesc 5 ani de la nedreapta despărţire de verişorul nostru drag

MOCUŢA LUCIAN.

Îi vom păstra vie amintirea.

Mihai şi Mihaela Henegaru

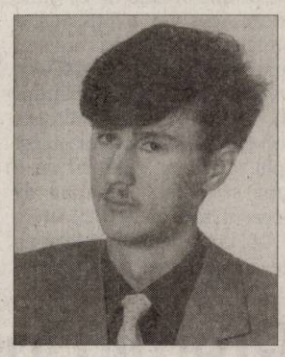

Se împlinesc 6 săptămâni de la moartea scumpei noastre mamă şi bunică

PĂTROI MARIA.

Parastasul va avea loc la Biserica Ortodoxă din Piaţa Mare, sâmbătă 1 octombrie ora 14:00. Odihnească-se în pace!

Familia îndurerată: Nicoleta, Paula, Ovidiu

Cu tristeţe şi durere în suflet anunţăm împlinirea la 1 octombrie a unui an de la decesul fiului nostru

MITRUŢ JIGĂU.

Parastasul va avea loc sâmbătă, 1 octombrie 2011, ora 12:00, la Biserica Ortodoxă din Grădişte. Dumnezeu să-l odihnească în pace!

Ai tăi părinţi îndureraţi Dumitru şi Maria Jigău

O zi în care ne amintim cu dor la trecerea în veşnicie a 7 ani de când te-ai despărţit de noi. O zi în care doar amintirile năvălesc fără a putea fi oprite, lăsând amprenta zâmbetului tău, draga noastră mătuşă

HĂRDĂLĂU FLORICA.

Ne vom revedea în veşnicii.

Nepotul Petrică cu soţia Dana, strănepoţii Flavia cu soţul Gelu şi fiica Isea, Marius, Alex şi Adela

De 7 ani de zile purtăm în suflet trista despărţire de către scumpa noastră mătuşă

HĂRDĂLĂU FLOARE,

din Şomoşcheş.

Nu te vom uita niciodată. Dumnezeu s-o odihnească în pace!

Nepoata Neli, David, Claudia şi Ioji

Au trecut 7 ani de când ai plecat soră dragă,

HĂRDĂLĂU FLOARE.

Nu te vom uita niciodată!

Sora Lenuţa, cumnatul Petru şi toţi nepoţii

Fotografie şocantă

LOS ANGELES. O fotografie şocantă care îl arată pe Michael Jackson mort, întins pe o targă de spital, a fost arătată juraţilor, în deschiderea procesului intentat doctorului Conrad Murray. În fotografie poate fi văzut trupul neînsufleţit al megastarului pe masa de la morga spitalului unde a fost dus în ziua de 25 iunie 2009. Acuzarea a difuzat şi o înregistrare audio în care starul se adresa medicului său cu o voce dezarticulată, aflându-se probabil în acel moment sub efectul sedativelor. Acest apel telefonic, efectuat cu o lună şi jumătate înainte de decesul său, de pe 25 iunie 2009, conţine referiri la seria de concerte pe care artistul urma să o susţină la Londra. „Când oamenii vor pleca de la concertul meu, vreau ca ei să spună: «n-am văzut niciodată ceva atât de frumos în toată viaţa mea»", spune Jackson, cu o voce care cu greu poate fi recunoscută, înainte de a adăuga: „Trebuie să fie ceva fenomenal". Această conversaţie dovedeşte, potrivit acuzării, că medicul Murray ştia ce „îi face lui Michael Jackson, în mai 2009, cu peste o lună şi jumătate înainte ca Michael să moară din cauza tratamentului".

„Ne aşteptăm ca dovezile să arate că medicul Conrad Murray a comis, de mai multe ori, greşeli grave", a adăugat procurorul. **SURSA:MEDIAFAX**

Piese istorice confiscate

ROMA. Poliţia economică din Pesaro (centrul Italiei) a anunţat miercuri că a confiscat peste 1.800 monezi şi alte obiecte de mare importanţă istorică şi arheologică, a căror valoare este estimată la trei milioane de euro, relatează AFP. Acţiunea, numită „Nummus", în cadrul căreia era supravegheată vânzarea pe internet a monezilor, a dus la descoperirea a nouă persoane care le vindeau ilegal, potrivit unui comunicat. Poliţia a efectuat mai multe percheziţii în zona amintită şi a confiscat 1.706 monezi din epocile romană, greacă şi medievală, cinci amfore, 13 bancnote papale sau de pe vremea Republicii romane, o carte de rugăciuni în latină din secolul al XVII-lea, 20 de documente din secolul al XIX-lea, nouă bijuterii din epocile preromană şi romană. Persoanele implicate în această afacere sunt urmărite pentru deţinere ilegală şi însuşire de bunuri culturale aparţinând statului **SURSA: AGERPRES**

Monede confiscate FOTO:FAN

www.aradon.ro
Mai multe poze cu Bianca

BIANCA
Este pasionată de desen.

Premiu înmânat după doi ani

ZURICH. Regizorul franco-polonez Roman Polanski a primit la Zurich, premiul de onoare acordat în 2009 la Festivalul de film din acest oraş elveţian, pe care n-a putut să-l primească din cauza arestării sale, scrie 20minutes.ch.

Cineastul a sosit la ceremonie în aplauzele şi strigătele fanilor. A semnat multe autografe şi a pozat pentru zecile de fotografi prezenţi. În sala Corso din Zurich, în care se desfăşoară festivalul, Polanski a fost aplaudat minute în şir de spectatori.

„Este o aniversare ciudată", a spus el la exact doi ani de la arestarea sa la Zurich. „Sunt fericit să mă aflu aici. A fost un şoc nu numai pentru mine, dar şi pentru familia mea şi pentru festival", a adăugat el, vizibil emoţionat. Polanski a mulţumit personalului din penitenciar, „care a încercat să-mi facă şederea cât mai plăcută. Nu este deloc o glumă", a mai spus regizorul.

Regizorul Roman Polanski FOTO:EPA

Într-un interviu acordat televiziunii elveţiene TSR înaintea ceremoniei, Polanski a arătat că primirea premiului reprezintă şi „un fel de a-i saluta şi a le mulţumi tuturor care m-au susţinut aici în cursul acestei perioade dificile".Roman Polanski a fost arestat pe 27 septembrie 2009, la sosirea pe aeroportul din Zurich, în baza unui mandat internaţional american. **SURSA: AGERPRES**

Justin Timberlake, în rol principal

LOS ANGELES. Cântăreţul american Justin Timberlake va interpreta rolul principal într-un film despre viaţa şi cariera lui Neil Bogart, un „mogul" din industria muzicală din anii '70, care a lansat carierele unor artişti de seamă, precum Kiss, Donna Summer şi The Village People.

Justin Timberlake va fi, totodată, producătorul acestui film biografic, care va avea titlul „Spinning Gold", informează express.co.uk. Neil Bogart a devenit un nume important în industria muzicală în anii '70, după ce a lansat compania Boardwalk Records. Bogart a murit de cancer în 1982, la vârsta de 39 de ani. **SURSA:MEDIAFAX**

ODIHNĂ
O căprioară se odihneşte în incinta grădinii zoologice din Hamburg Germania. FOTO: EPA

Cărtărescu, favorit la Nobel

Cu o cotă de 21/1, scriitorul român Mircea Cărtărescu se numără şi el printre favoriţi.

Mircea Cărtărescu FOTO:FAN

LONDRA. Scriitorul Mircea Cărtărescu se numără printre favoriţii la premiul Nobel pentru literatură pe 2011, potrivit caselor de pariuri din Marea Britanie, unde cea mai mare cotă o are poetul sirian Adonis, informează ediţia electronică a publicaţiei The Guardian.

După ce, la începutul acestui an, Adonis a câştigat premiul Goethe, cel mai prestigios trofeu literar oferit în Germania, poetul sirian este considerat marele favorit la premiul Nobel pentru literatură de anul acesta, al cărui câştigător va fi anunţat curând. Anul trecut, această casă de pariuri l-a dat ca mare favorit pe Tranströmer, însă comitetul Nobel, format din 18 membri, l-a ales pe peruanul Mario Vargas Llosa. Donohue a spus că Tranströmer are anul acesta "o şansă superbă" să câştige. Cu o cotă de 21/1, scriitorul român Mircea Cărtărescu se numără şi el printre favoriţi, situându-se pe locul 11. Jurnalistul MA Orthofer scrie, pe site-ul de profil Literary Saloon, că Mircea Cărtărescu, Bhandari şi Satchidanandan sunt cu adevărat o surpriză pe această listă. Este posibil ca numele acestea să fi fost dezvăluite pe canale neoficiale, prin urmare sunt "cel puţin în mod vag considerate «favorite»", consideră Orthofer. Scriitorul irlandez John Banville are o cotă de 25/1 - după ce a câştigat, în mai, premiul literar Franz Kafka, considerat un barometru în indicarea viitorului câştigător al premiului Nobel. Numele persoanelor propuse pentru premiile Nobel nu sunt făcute publice, mai mult, acestora nu li se comunică dacă au fost propuse pentru prestigioasele trofee.

Rihanna alungată de un fermier irlandez

BELFAST. Un fermier din Irlanda de Nord, surprins s-o vadă pe Rihanna în bikini pe terenul său, a rugat-o să se îmbrace şi i-a cerut să plece din locul în care turna un videoclip, relatează 20minutes.ch. Cântăreaţa Rihanna turna luni clipul la noul ei single „We found love" pe un teren la ţară, în Irlanda de Nord, la Bangor (est de Belfast). Alan Graham, protestant de 61 de ani, şi-a dat acordul pentru turnarea videoclipului, dar lucrurile au mers prea departe, după părerea lui: vedeta a început să se dezbrace, rămânând în sutien şi jeans cu talie joasă. A oprit atunci tractorul lângă cântăreaţa de 23 de ani şi i-a cerut să se îmbrace. „Comportamentul ei n-a fost corect", a spus Graham, membru al Partidului unionist democrat (protestant), adăugând că Rihanna i-a înţeles punctul de vedere. „Ne-am strâns mâna şi ne-am despărţit în termeni buni", a mai spus fermierul, adăugând că habar n-avea cum va fi clipul când a fost de acord ca echipa de turnare să filmeze pe terenul lui şi că n-auzise înainte de Rihanna.

Rihanna FOTO:EPA **SURSA:AGERPRES**

A murit Heidi, oposumul saşiu

LEIPZIG. Heidi, oposumul saşiu, care a făcut pe oracolul pe canalul american ABC înaintea decernării premiilor Oscar, a murit miercuri, a anunţat grădina zoologică din Leipzig, citată de AFP. „Heidi - oposumul saşiu a închis ochii pentru totdeauna"', arată un comunicat al grădinii zoologice. În vârstă de trei ani şi jumătate, animalul era tratat de câteva săptămâni pentru diferite afecţiuni. Grădina zoologică s-a hotărât să pună capăt suferinţelor sale. Au fost emise două ipoteze pentru a explica strabismul lui Heidi: un regim drastic înainte de a fi abandonată în SUA sau, dimpotrivă, greutatea ei excesivă a dus la apariţia unui depozit de grăsime în spatele ochilor. Marsupialul se înscrie pe o listă lungă de animale celebre din Germania, cum ar fi ursul polar Knut, vedeta grădinii zoologice din Berlin, care a murit primăvara trecută, sau caracatiţa Paul de la un acvariu din Oberhausen (vest), care a prezis anul trecut rezultatele Campionatului mondial de fotbal din Africa de Sud şi care a murit în toamna trecută.

Oracolul Heidi FOTO:EPA

Concert amânat în decembrie

BUCUREŞRI. Show-ul pe care Cesaria Evora urma să îl susţină la Bucureşti în octombrie nu este anulat, ci amânat pentru luna decembrie, modificarea datei concertului fiind făcută în urma unor probleme de sănătate cu care se confruntă artista, informează organizatorii, Project Events. Potrivit declaraţiilor medicilor, Cesaria Evora se simte mult mai bine, iar după câteva săptămâni de odihnă îşi va putea relua seria de concerte. Astfel, Cesaria Evora va reveni, potrivit organizatorilor, pe scena Sălii Palatului din Bucureşti, cel mai probabil, pe data de 7 decembrie. Această dată va fi însă confirmată de managementul artistei în maximum o săptămână. Reprogramarea concertului nu aduce modificări în preţurile biletelor. **SURSA:MEDIAFAX**

FONDAT 1989, APARE LA ARAD, TEL. 0257/281.802, E-MAIL: REDACTIA.JURNALARADEAN@INFORMMEDIA.RO; PUBLICITATE.JURNALARADEAN@INFORMMEDIA.RO

Andreea Paul Vass îşi lansează cartea la Arad

PAGINA 5

JURNAL ARĂDEAN

Marion Cotillard în luptă cu un virus ucigaş

PAGINA 11

VINERI
30 SEPTEMBRIE 2011
ANUL XXIII, NR. 6413
16 PAGINI - 1,49 LEI

25° Temperaturile se vor situa între 11 şi 25 grade. Vântul va sufla cu 21 km/h.

DIMINEAŢA | AMIAZA | SEARA

Astăzi, supliment programe TV pentru perioada 1 – 7 octombrie 2011. Se difuzează gratuit.

Codul modifică paternitatea

ARAD. De la 1 octombrie 2011, odată cu intrarea în vigoare a noului Cod Civil, paternitatea se poate contesta. Astfel, noul Cod Civil modifică prezumţia de paternitate. /P.8

Festivaluri în paralel FOTO: FAN

EuroMarionete şi EuroUnderground

ARAD. Două festivaluri internaţionale de teatru încep mâine la Arad: „EuroMarionete" şi „EuroUnderground". Pe parcursul a 11 zile, arădenii vor putea să vadă, în mai multe locaţii, spectacole din 12 ţări. /P.7

LOTO 29 SEPTEMBRIE

6/49:	28, 14, 16, 24, 23, 42
NOROC	7271666
5/40:	23, 16, 12, 8, 39, 33
JOKER	23, 38, 24, 1, 32, 20

BURSĂ

Primele clasări în topul performanţelor companiilor listate pe Bursă.
valoare – mld. dolari

sursa: Le figaro
Grafica: Jurnal arădean

9 771220 748058 11201

Seara eternei rivalităţi

UTA şi „Poli" se întâlnesc, în această seară, la Arad, în „meciul care contează" pentru cele două rivale.

ARAD. Sunt strânşi laolaltă 60 de ani de tradiţie în derbyurile dintre echipele fanion de fotbal ale Aradului şi Timişoarei. Astă-seară se consumă un nou episod al rivalităţii dintre cele două oraşe, echipe şi fani. Ne aşteaptă, din nou, un spectacol deosebit, cel puţin în tribune, dacă în teren echipele vor evolua prudent.

„Războiul vestului" este aşteptat cu sufletul la gură de iubitorii de fotbal din oraşul nostru, dovadă fiind faptul că se va juca cu casa închisă, biletele la cele două tribune fiind epuizate într-o zi şi jumătate. Un astfel de meci va avea parte şi de o desfăşurare impresionantă de forţe de ordine, numai jandarmii anunţând că vor aduce la stadion peste 200 de oameni. Pe Calea Aurel Vlaicu, în perimetrul stadionului, nu va avea acces niciun fel de persoană care nu are legătură cu meciul de fotbal, barajul urmând să fie depăşit doar de cei care posedă bilet sau abonament, nicio gratuitate nefiind valabilă la această partidă. Mai mult decât atât, fanii UTA-ei nu vor putea intra în stadion decât pe la intrarea principală şi cea laterală, de la peluza dinspre şosea. Circulaţia autovehiculelor pe strada „Fraţii Neuman", până la „Penny Market", va fi restricţionată între orele 17-22. Aşadar, măsuri de securitate extreme, pentru ca incidentele să fie împiedicate.

Antrenorii celor două echipe, Roland Nagy şi Valentin Velcea au anunţat că nu i-au în calcul decât varianta victoriei, tehnicianul timişorean spunând chiar că atuul arădenilor este doar publicul. /P.9

TAXELE PUSE PE FOC

Protestele continuă şi în aceste zile în Grecia

Sindicaliştii eleni au dat foc hârtiilor cu taxele ce le aveau de plătit, ca o nouă formă a protestelor din ultima perioadă. Măsurile de austeritate luate de Grecia au făcut ca tot mai mulţi elevi să iasă pe străzi, fiind înregistrate chiar şi violenţe. FOTO: EPA

Falcă prezintă autostrada FOTO: A.P.

Autostrada, un nou episod

ARAD. Primarul Gheorghe Falcă a prezentat, ieri, un nou episod din filmul autostrăzii. Ultima înregistrare video arată avansul lucrărilor de pe tronsonul Arad-Timişoara. /P.3

Accident grav provocat de alcool

ARAD. Două persoane au fost rănite din cauza unui şofer inconştient care a consumat băuturi alcoolice. Cel din urmă nu a respectat culoarea roşie a semaforului şi a lovit din plin o Dacie care circula regulamentar. /P.8

Declanşează greva generală

ARAD. Angajaţii din cadrul sindicatului Nemira intră de astăzi în grevă generală pe perioadă nedeterminată. În această săptămână a mai avut loc o grevă de avertisment, însă situaţia nu s-a remediat. /P.6

Galleria Arad
Your Global Shopping Mall
(H-429598)

Ciupe, validat dar fără „portofoliu"

Consilierii locali au decis, ieri, să îi acorde votul pentru validare liberalului Ionel Ciupe.

ARAD. Demiterea lui Cristian Moisescu din PNL şi implicit din cadrul CLM Arad a creat un efect de tipul bulgărelui de zăpadă. În prima fază, puterea a refuzat să accepte că mandatul consilierului Moisescu a încetat în momentul în care acesta şi-a pierdut calitatea de membru de partid la PNL Arad. Mai apoi, după dezbateri, acuze şi reproşuri, consilierii au reuşit să admită că fostul primar nu mai este membru al Consiliului Local. Cu toate acestea, lupta lui Ciupe nu era nici pe departe finalizată. Pentru că propunerea pe ordinea de zi a numirii lui Ionel Ciupe întârzia să apară, PNL a înaintat şi o acţiune juridică. Astfel, abia ieri, în şedinţa ordinară a lunii septembrie, proiectul privind instalarea consilierului Ionel Ciupe, aflat pe ordinea de zi, a ajuns şi la votul final. /P.3

Academicianul BASARAB NICOLESCU, Doctor Honoris Causa al UVVG

/P.3

e-mail: info@universulverde.ro;
www.universulverde.ro
Arad, Str. Pădurii nr. 24, (Piaţa Obor),
Tel: 0257 270 090, 0357 408 344,
Fax: 0357 408 345

SC UNIVERSUL VERDE SRL

- Realizăm şi întreţinem spaţii verzi
- Montăm gazon rulat
- Realizăm sisteme de irigaţie
- Punem la dispoziţie toată gama de arbori şi arbuşti ornamentali

Universul Verde
(H-940034)

PREMII DE FIDELITATE

Cei mai norocoşi abonaţi ai Jurnalului arădean din această lună au fost recompensaţi, ieri, pentru fidelitatea lor. Ne-au spus ce vor face cu banii, dar ne-au vorbit şi despre dorinţele lor în legătură cu conţinutul ziarului, ziar pe care îl consideră „hrana noastră spirituală din fiecare zi". Drept urmare, câştigătorii au promis să se aboneze în continuare la Jurnal arădean şi să citească ziarul cu la fel de mare interes şi plăcere. /P.5

FOTO: V.G.

REMEMBER: 30 SEPTEMBRIE

1913 A murit Rudolf Diesel, inventator german (n. 1858)

1922 S-a născut actrița Deborah Kerr (d. 2007)

1924 S-a născut scriitorul Truman Capote (m. 1984)

1931 S-a născut Dem Rădulescu, actor român (d. 2000)

1947 S-a născut Marc Bolan, compozitor și chitarist britanic (d. 1977)

1955 A murit actorul **James Dean** (n. 1931)

1955 A murit Mihail Cehov, actor, regizor și scriitor rus (n. 1891)

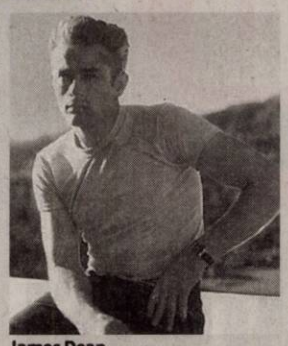

James Dean

1976 A murit Mary Ford, cântăreață americană (n. 1928)

AU PLECAT DINTRE NOI

Costea Adelin Florin (1994), Mandache Ecaterina (1958), Ciobanu Maria (1928), Ciucle Rozalie (1927), Păunescu Marioara (1929), Stanciu Eugen Ionel (1957), Borlovan Liviea (1929).

ÎNREGISTRĂRI ÎN CAZ DE DECES

Biroul de Stare Civilă-Decese face înregistrări după următorul program: sâmbătă și duminică, între orele 9.00-11.00. Tel.: 0257/281850.

TELEFOANE UTILE

☎ INFORMATII TELEFONICE: 118.932; ☎ROBOT: 1958; ☎APEL UNIC DE URGENTA (SALVARE, POLITIE; Pompieri): 112; ☎PRIMARIA MUNICIPIULUI ARAD: Program de relatii cu publicul (camera 5) luni-vineri între orele 8-20. Tel.: 0257/284.744; tel. centrala: 0257/281.850; ☎S.C. E.ON GAZ ROMÂNIA - Sucursala Arad - Dispecerat si interventie telefon:0357/403.321; ☎DERANJAMENTE CURENT ELECTRIC: 0257/929; ☎INFORMATII CFR: 0257/231.777; ☎PROTECTIA CONSUMATORULUI: B-dul Revolutiei, nr. 50. Telefon: 0257/257.049; ☎GOSPODARIREA COMUNALA ARAD S.A.: 0257/270.352; 0729-009.033; 0257/270.352; ☎POLITIA DE FRONTIERA: 1959; ☎SC CET (Dispecerat și intervenție termoficare): 0357/412.244; 0257/ 231.367; 0357/412.233; ☎POLIȚIA LOCALĂ: 0257/939; ☎PROTECȚIA ANIMALELOR: 0357/421204, 0766-581545.

SUDOKU

REGULI: În fiecare bloc sunt câteva cifre între 1 și 9, stabilite dinainte. Acestea trebuie completate cu cifrele lipsă, în așa fel încât fiecare număr să figureze o singură dată. De asemenea, cifrele de la 1 la 9 trebuie să figureze o singură dată atât pe rândurile orizontale cât și pe coloanele verticale ale celor nouă blocuri luate împreună.

ÎNCEPĂTORI

	5	6	1	4				
	8				6	3	1	5
	2		5		7			6
	7	3				5		9
4				2				7
2		9				1	4	
5			9		1		6	
1	4	7	8				3	
				3	2	7	5	

AVANSAȚI

			1		5	3		
5	4	2						
				2			9	
8	5				1			7
6				3				2
1			7				8	3
	7			1				
						2	7	8
		5	8		9			

Soluțiile jocurilor din numărul precedent:

ÎNCEPĂTORI

2	3	5	1	9	8	7	6	4
6	8	7	3	4	2	1	5	9
9	4	1	7	6	5	2	8	3
5	6	4	9	3	7	8	1	2
7	9	2	4	8	1	6	3	5
3	1	8	5	2	6	4	9	7
8	5	9	2	1	4	3	7	6
4	7	6	8	5	3	9	2	1
1	2	3	6	7	9	5	4	8

AVANSAȚI

7	3	6	1	2	5	4	8	9
9	5	1	8	3	4	7	6	2
8	4	2	6	9	7	3	5	1
5	2	8	4	1	3	6	9	7
4	1	9	7	8	6	2	3	5
3	6	7	2	5	9	8	1	4
6	7	5	3	4	1	9	2	8
1	8	4	9	6	2	5	7	3
2	9	3	5	7	8	1	4	6

REȚETA ZILEI

Șprot la tigaie

INGREDIENTE: 500 g șprot, 200 g mălai, 200 g făină, sare, scobitori.

MOD DE PREPARARE: Peștele se spală, se curăță și se lasă să se scurgă de apă. Se amestecă făină și mălai, în cantități egale și se adaugă sare după gust. Se ia fiecare pește, se trece prin amestecul pregătit și se înfige pe scobitoare. Se pot așeza câte 4-5 bucăți pe o singură scobitoare. Astfel așezați, vor fi și mai ușor de întors în tigaie. Se prăjesc în ulei încins și se scot pe șervete absorbante de hârtie. Șprot la tigaie se servește cald, cu mămăliguță. **Poftă bună!**

Pentru mai multe REȚETE intră pe **www.culinar.ro**

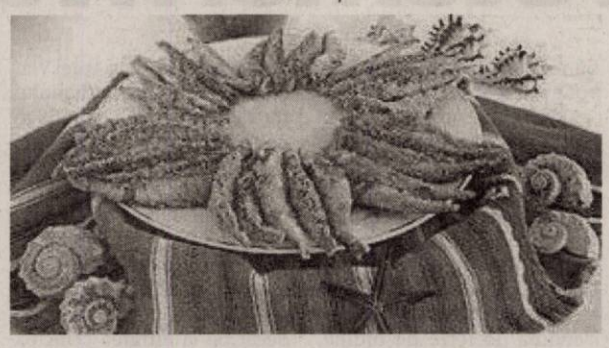

SĂNĂTATE

• **CABINET GINECOLOGIC:** Cabinet ginecologic Arad, B-dul Decebal 11 (lângă Hotel Aradul), chiuretaj medicamentos, eco 4 D, test PAP.TEL: 0770823850, 0723643581

PIEȚE, TÂRGURI

Astăzi este zi de piață la Ineu, Lipova, Covăsânț, Mișca, Moneasa, Șepreuș, Șimand, Vladimirescu, Șeitin. Tot astăzi se organizează târguri săptămânale la Ineu, Șepreuș, Șimand.

Sâmbătă este zi de piață la Chișineu-Criș, Lipova, Pâncota, Felnac, Grăniceri, Hălmagiu, Moneasa, Pecica, Vărșand, Socodor, Vladimirescu, Zimandu Nou, Covăsânț. Târguri săptămânale se desfășoară astăzi la Lipova, Pâncota, Hălmagiu, Moneasa.

HOROSCOP

BERBECUL (III.21.-IV.20.)
Relațiile sociale ar putea fi afectate de o deziluzie pe plan sentimental. Nu refuzați comunicarea cu cei din jur și exprimați-vă clar, pentru a evita neînțelegerile!

TAURUL (IV.21.-V.20.)
Aveți tendința să criticați pe toată lumea. Vă sfătuim să nu exagerați, pentru că este posibil să jigniți un membru al familiei. După-amiază plecați într-o vizită la prieteni.

GEMENII (V.21.-VI.21.)
Totul pare să vă meargă perfect și nimic nu vă poate indispune. Sunteți nerăbdător să vă exprimați și să acționați.

RACUL (VI.22.-VII.22.)
Sunteți decis să faceți schimbări radicale în privința relațiilor sentimentale. Planurile pe care vi le-ați făcut pentru azi au mari șanse de reușită, dar trebuie să aveți răbdare.

LEUL (VII.23.-VIII.23.)
Aveți ocazia să rezolvați o problemă financiară care vă stresează de câteva zile. Este o zi bună pentru consolidarea prieteniilor.

FECIOARA (VIII.24.-IX.23.)
Dimineața aveți de făcut câteva drumuri scurte în interes personal. Vă recomandăm să fiți foarte atent cu banii și cu documentele, să nu le uitați pe undeva.

BALANȚA (IX.24.-X.23.)
Vă îndispun pierderile pe care le-ați suferit cu o afacere nerentabilă. Traversați o perioadă în care credeți că toți vă sunt împotrivă și că nu vă iese nimic. Nu fiți pesimist!

SCORPIONUL (X.24.-XI.22.)
Nervozitatea cauzată de problemele financiare poate să vă creeze probleme la serviciu. Vă recomandăm să vă păstrați calmul.

SĂGETĂTORUL (XI.23.-XII.21.)
Dimineața primiți o veste proastă de la o rudă din altă localitate. Sunteți nevoit să faceți cheltuieli neprevăzute, peste posibilitatile dumneavoastră. Nu vă faceți griji!

CAPRICORNUL (XII.22.-I.20.)
S-ar putea să vă supărați pe un prieten care nu vă returnează un împrumut. Nu vă ambalați, s-ar putea să nu o facă intenționat! Vă recomandăm să aveți răbdare.

VĂRSĂTORUL (I.21.-II.20.)
Relațiile sentimentale se pot tensiona și mai mult, din cauza discuțiilor în contradictoriu. Vă recomandăm să fiți mai atent cum vorbiți.

PEȘTII (II.21.-III.20.)
Ar fi bine să vă rezolvați problemele importante dimineața, când sunteți mai energic. După-amiază, s-ar putea să fiți dezamăgit de un prieten în care ați avut încredere.

„Jurnal arădean" vă ascultă

Între orele 11-13, la telefonul 0257.280943, redactorul nostru vă stă la dispoziție.

ARAD. Doamna **D.M.,** din Arad, este nemulțumită de faptul că Poliția Locală nu trece și prin zona UTA, pentru a „peria" zona de boschetari și prostituate.

„Ziua, în zona supermarketului Penny, peste drum de el, tot felul de indivizi dubioși, care suflă în celebrele lor pungi de plastic, își fac veacul zilnic. Nu-i întreabă nimeni de sănătate, dar ar trebui să fie îndepărtați, căci fac zona una inestetică. Iar noaptea, în fața magazinului Magic, prostituatele stau la agățat și doar din când în când mai văd Poliția prin preajma lor. Poate o mai mare atenție din partea celor în drept ar fi utilă" - spune cititoarea noastră.

Doamna **Valeria Lucaciu,** din cartierul „Confecții" nu înțelege de ce hingherii nu mai trec pe acolo. „Au fost tot felul de sesizări, dar nimeni nu le-a luat în seamă. Dacă până acum era problemă dimineața, căci boschetarii care căutau prin gunoaie, la primele ore, aveau haite de câini după ei și îți era frică să umbli pe stradă, acum nici seara nu poți ieși din casă. Trebuie să se facă ceva" - spune, mâhnită, doamna Lucaciu. **JA – L.S.**

CURS VALUTAR

DENUMIREA VALUTEI	BNR	BCR		BRD		Intesa Sanpaolo Bank		Banca Românească		MKB Nextbank		Alpha Bank		Casa de schimb LUXOR	
		C	V	C	V	C	V	C	V	C	V	C	V	C	V
Euro	4,32	4,27	4,37	4,25	4,40	4,27	4,35	4,29	4,36	4,28	4,37	4,28	4,36	4,27	4,32
Dolar SUA	3,16	3,10	3,24	3,11	3,24	3,13	3,21	3,13	3,19	3,11	3,23	3,12	3,22	3,14	3,21
Forint	0,149	0,0144	0,0155	0,0138	0,0154	0,0145	0,0155	-	-	-	-	-	-	0,0149	0,0154
Gram aur	168,75														

Vremea

Vineri, 30 septembrie

9° Temperatura va fi între 7-9. Vântul va sufla cu 13 km/h, dinspre N.

LA ORA 6

23° Temperatura va fi între 21-23. Vântul va sufla cu 19 km/h, dinspre N.

LA ORA 18

www.aradon.ro

ZIUA PRECEDENTĂ

Arad	12-23°C	Umiditate:	63%
Lipova	12-23°C	Presiune:	1025 hPa
Chișineu-Criș	12-22°C	Precipitații:	10%
Săvârșin	12-22°C	Vânt:	21 km/h
Sebiș	12-22°C	Direcție vânt:	N

SOARELE

Răsare: 07:30
Apune: 19:20

AZI

Temperaturile se vor situa între 11 și 25 grade. Vântul va sufla cu 21 km/h, dinspre N. Vremea va fi însorită.

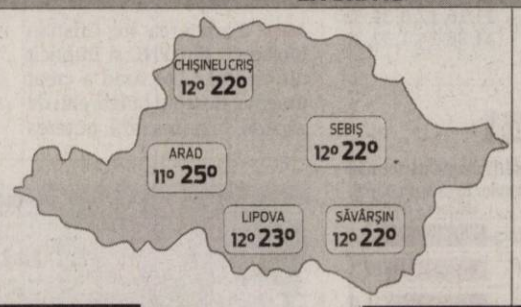

FAZELE LUNII

04. 09. | 12. 09. | 20. 09. | 27. 09.

VINERI	SÂMBĂTĂ	DUMINICĂ	LUNI
11° 25°	12° 26°	11° 24°	11° 25°
însorit	însorit	mai mult însorit	însorit

CALENDAR

Biserica ortodoxă: Sfântul Sfințit Mucenic Grigorie Luminătorul, Episcopul Armeniei; Sfintele Mucenițe Ripsimia și Gaiani (Post).
Biserica greco-catolică: Sf. ep. m. Grigore luminătorul, apostolul armenilor.
Biserica romano-catolică: Sf. Ieronim, pr. înv.

PROGNOZA PENTRU TREI ZILE

Temperaturile minime vor fi cuprinse între 11 și 12 grade, iar cele maxime între 24 și 26 grade. Vremea va fi mai mult însorită.
Temp.minime: 11 la 12° C
Temp.maxime: 24 la 26° C

JURNAL ARĂDEAN
Str. Poetului nr. 1C, Arad
BRAT Auditat de BRAT
Reclamații difuzare: 0257/ 228586

Director editor: Mircea Țîșcă (8472)
Secretariat: 0257.281802 (centrala), fax - 0257.280655
Șef departament difuzare: Carmen Csordas
Marea publicitate: 0257.280904 (int. 8488); Mica publicitate: 0257.210775
Tiparul executat la: SC Inform Media SRL, Calea Torontalului, DN 6, km 5,7, Timișoara

Redactor șef: Adriana Barbu (8410) Responsabil de număr: Leo Sfâra
Secretar general de redacție: Gabriela Groza (8417) **Departamente: Eveniment:** Simona Butaru (8412), Monica Ardelean (8446), Alin Gherasim, Ioana Costaș, Valentin Goran; **Politic:** Tristan Mihuța (8431), Simion Todoca (8425); **Economic:** Andreea Pintea (8419); **Cultură, Învățământ:** Vasile Filip (8428); **Social:** Diana Duțu (8429); **Sport:** Daniel Scridon (8427), Adrian Hărțău (8433), Leo Sfâra (8434);
Tehnoredactare: Ramona Rotariu, Ghizela Șerban
REDACȚIE : tel. 0257.281802 (centrala); fax 0257.280655 (int. 8490), 0257.281797 (int.8489); e-mail:redactia.jurnalaradean@informmedia. ro, adevaruldearad@informmedia.ro, publicitate.jurnalaradean@informmedia.ro, publicitate.adevarul@informmedia.ro

Consilierii i-au dat votul de încredere lui Ionel Ciupe FOTO: A.P.

Validat, dar fără „portofoliu”

Consilierii locali au decis, ieri, să îi acorde votul pentru validare liberalului Ionel Ciupe.

ARAD. Componența comisiilor din cadrul Consiliului Municipal Arad au făcut ca Ionel Ciupe, proaspăt uns consilier local, să rămână fără „portofoliu”. Cu toate acestea, liberalul consideră că, dacă istoria se va repeta, ar avea șanse ca poate chiar și după șase luni să fie ales într-o anumită comisie.

Șuturile și avansul

„Vorba românului, mai bine mai târziu decât niciodată. Problema e rezolvată, deși putea să fie rezolvată din luna martie sau aprilie. Consilierii Puterii și-au arătat forța, iar eu consider că orice șut în partea dorsală e un pas înainte. Cum eu au primit trei șuturi, sper să fie trei pași înainte.

Sper să fiu numit într-o comisie cel mai târziu peste două, trei sau peste șase luni”, a spus, ironic, Ionel Ciupe, la finalul ședinței Consiliului Local.

Momentul jurământului

Nici momentul depunerii jurământului de consilier nu a fost fără incidente. Atitudinea unor consilieri din timpul momentului solemn a fost taxată de primarul Gheorghe Falcă, după ședința de Consiliul Local: „Au fost consilieri care se pare că nu pot înțelege solemnitatea unui moment. Un consilier a depus jurământul, trebuie ca toți ceilalți consilieri să îi arate respect și să se comporte ca atare în respectivele clipe, nu să șușotească și să chicotească”, a ținut să precizeze primarul.

> Poate peste vreo șase luni îmi vor da și o comisie
>
> **IONEL CIUPE**

ANDREEA PINTEA
andreea.pintea@informmedia.ro

RETRAGE DOSARUL

Ionel Ciupe a confirmat că există un dosar intentat de PNL Consiliului Local privind refuzul de a constata încetarea mandatului de consilier al lui Cristian Moisescu și înlocuirea acestuia cu Ciupe. În situația de față, liberalul a punctat că se va retrage dosarul întrucât a rămas fără obiect.

Filmul autostrăzii, un nou episod, prezentat de Falcă

ARAD. Lucrările sunt în grafic, iar autostrada Arad-Timișoara prinde din ce în ce mai mult contur. Cu doar câțiva kilometri rămași pentru a fi acoperiți de covor asfaltic, constructorii promit că se va circula pe autostradă încă din decembrie. Un nou film care evidențiază modul în care au evoluat lucrările pe tronsonul dintre cele două orașe a fost făcut public ieri de către primarul Aradului, Gheorghe Falcă. „Se poate observa că de la ultima înregistrare și până acum avansul luat de constructori este considerabil. Sigur că în ceea ce privesc lucrările de amenajare și înverzire a perimetrului din imediata apropiere a autostrăzii mai este de lucru, dar acele lucrări se vor putea face și după ce se va permite libera circulație pe autostradă”, a explicat Falcă.

JA-A.P.

Gheorghe Falcă FOTO: A.P.

Șase tineri, în arest

ARAD. Doi studenți și patru elevi au petrecut o zi de „groază”. Dimineața la ora 8 au fost luați de duba Poliției și duși la Penitenciarul de Maximă Siguranță Arad. Aici au fost preluați de agenți, amprentați, percheziționați și introduși în arestul închisorii. După ce au trecut prin camera de carantină, au fost aruncați în celule alături de condamnați care au săvârșit infracțiuni foarte grave: tâlhărie, omor, omor deosebit de grav sau înșelăciune. Toate acestea întâmplări au făcut parte dintr-un proiect organizat cu ocazia „Săptămânii prevenirii criminalității”, parteneri fiind Penitenciarul, Inspectoratul de Poliție al Județului Arad și Fundația Pro Prietenia.

Persoanele încarcerate au petrecut o zi împreună cu elevii și studenții arădeni, iar la final fiecare a tras concluzii și a dat sfaturi. „Aveți grijă ce faceți după ce ieșiți, să nu vă mai întoarceți aici. Oricum, ați pierdut o bună parte din viață degeaba”, le-a spus un elev deținuților. „Parcă m-am simțit în libertate cât timp am fost alături de acești copii. Mă gândesc cu groază că trebuie să mă întorc în cameră, alături de aceleași persoane cu care sunt închis”, a spus Alin, unul dintre deținuții participanți la proiect.

JA-A.G.

Se deschide anul universitar

ARAD. Mâine, 1 octombrie, de la ora 11.00, studenții Universității „Aurel Vlaicu” din Arad sunt invitați la deschiderea festivă a anului universitar.

Evenimentul va fi onorat de prezența secretarului de stat din Ministerul Educației, Cătălin Baba și se va desfășura în Complexul din Micălaca al UAV.

„Invităm pe toți, studenți, profesori, părinți să ne fie alături în această zi în care an de an, deschidem, potrivit tradiției, anul universitar”, a lansat invitația, rectorul UAV, prof. univ. dr. Lizica Mihuț. Va fi cu siguranță un prilej de a puncta performanțele universității arădene de stat, de a creiona viitoarele proiecte, de a ura un bun venit noilor studenți și de „a fi împreună” potrivit principiului UAV.

Vindem mobilier de birou, stare excepţională. Telefon: 0720.400413

Nou
Varice?
Tratament eficient şi modern !!

Tratăm varicele prin Scleroterapie Asistată Ultrasonografic (UGS) :

- fără operaţie chirurgicală
- fără anestezie – este nedureroasă
- fără cicatrici postoperatorii
- fără absenţa de la serviciu / concediu medical
- pacientul işi poate desfăşura activitaţile

zilnice obişnuite în câteva ore de la intervenţie.

HEMOROIZI? FISURI ANALE?
TRATAMENT FĂRĂ OPERAŢIE

Sunt folosite cele mai noi tehnici practicate in Comunitatea Europeană:
- Investigaţiile videocomputerizate
- Fototermocoagularea în spectru infraroşu
- Excizia cu unde de radiofrecvenţă

Colonoscopie şi Ecografie Abdominală Gratuite în cadrul tratamentului!

10% reducere din costul tratamentului pentru pensionari

Arad: 0257 213 888
LaurusMedical clinics
www.laurusmedical.ro

Testele sunt gratuite FOTO:FAN

Teste pentru tensiune

ARAD. Arădenii au posibilitatea să își testeze tensiunea și indicele de masă corporală gratis în perioada 1 - 2 octombrie, cu ocazia „Zilei Inimii”. Evenimentul se va desfășura sâmbătă și duminică, în intervalul orar 12:00 - 18:00, la magazinul Real, din Calea Radnei, nr. 298. Cei care vor lua parte la acest eveniment vor putea câștiga diverse premii la concursuri pe teme de sănătate. Evenimentul care marchează „Ziua Mondială a Inimii” este organizat de Galeria Real și Sensiblu, în parteneriat cu Real Hypermarket. Romania ocupă locul 3 în lume în ceea ce privește decesul din cauza bolilor cardiovasculare, 62% dintre români mor din cauza bolilor de inimă. „Dorim să fim alături de clienții noștrii și în contexte sociale. Acest eveniment marchează faptul că ne deschidem porțile și către evenimente necomerciale, cum ar fi campaniile adresate populației”, au declarat organizatorii evenimentului. **JA – V.G.**

Academicianul Basarab NICOLESCU, Doctor Honoris Causa al UVVG

Senatul Universității de Vest „Vasile Goldiș” îi va conferi, vineri, 30 septembrie 2011, ora 11[00] în Aula „Ștefan Cicio – Pop” (Bd. Revoluției, nr. 94 - 96), în cadrul unei manifestări festive, înaltul titlu academic de Doctor Honoris Causa eminentului om de știință și cultură, de valoare internațională, d-lui academician profesor universitar doctor Basarab NICOLESCU.

Academicianul Basarab NICOLESCU este cercetător recunoscut pe plan internațional pentru realizările domniei sale din domeniul fizicii cuantice, precum și ca promotor al perspectivei transdisciplinare asupra cunoașterii, asupra *Realității* și asupra omului. Avem onoarea de a ne afla în prezența celui care a dat o nouă orientare cunoașterii, definind și dezvoltând în plan teoretic, fenomenologic și experimental *transdisciplinaritatea*.

Conferirea înaltului titlu academic de *Doctor Honoris Causa* distinsului academician reprezintă manifestarea sinceră a ALMEI MATER ARADENSIS de înalt respect și recunoașterea de excepție a uneia dintre cele mai mari personalități ale mediului academic și științific pe plan internațional, pentru OMUL care și-a închinat întreaga viață cunoașterii sub semnul transdisicplinarității și încercării de a reda dimensiunea umană cercetării științifice actuale.

Academicianul profesor universitar doctor Basarab NICOLESCU a primit titlul de *Doctor Honoris Causa* din partea mai multor universități din țară și din străinătate: Universitatea Veracruzana, Xalappa, Mexico; Universitatea Tehnică din Cluj-Napoca și Universitatea „George Bacovia”, Bacău, România. De asemenea, acesta este cetățean de onoare al orașelor: Ploiești, Iași și Cluj-Napoca din România.

Despre distinsul academician și opera acestuia s-au scris 27 de articole și studii incluse în dicționare, enciclopedii și alte lucrări. A publicat 12 cărți de autor, unele cu numeroase traduceri în limbi de circulație internațională și a coordonat alte 14 cărți. A contribuit cu articole și capitole la realizarea a 82 de lucrări, majoritatea publicate la edituri din străinătate.

Academicianul Basarab NICOLESCU are peste 120 de articole publicate în reviste de fizică și numeroase alte articole despre transdisciplinaritate. O sintetizare a celor mai importante prezentări evidențiază peste 250 de conferințe, seminarii și prezentări în calitate de profesor invitat. Coordonează patru colecții de cărți transdisciplinare în România și în străinătate: Seria „Transdisciplinaritatea” la Editura Rocher, Monaco; Seria „Români din Paris”, Grupul Editorial Pitkos, Editura Oxus, Paris, Franța; Seria „Știință, Spiritualitate, Societate”, Editura Curtea Veche, București, România; Seria „Știință și Religie”, Editura Curtea Veche, București, România.

(23519)

Nu s-ar mai lăsa de Jurnal arădean!

ARAD. A câştigat de cinci ori cu Jurnal arădean! E un record cu care nu foarte mulţi dintre cititorii noştri fideli se pot lăuda. Dar Dezideriu Ioaneş din Luncşoara a avut noroc! „Am câştigat de trei ori la «premiile de fidelitate», o dată la un concurs organizat de secţia sport a ziarului şi o dată la «cuvinte norocoase»" - spune norocosul Dezideriu Ioaneş. Cum explică el numeroasele premii obţinute? „Sunt perseverent - acesta e secretul. Eu particip la toate concursurile pe care le organizaţi. Şi voi continua să particip, să vă «încurc» cu plicurile mele. Dar voi continua şi să vă citesc" - promite câştigătorul concursului „Cuvinte norocoase!" din această lună.

Dezideriu Ioaneş citeşte cu multă plăcere Jurnal arădean, „împărţindu-l frăţeşte" cu familia, imediat ce poştaşul le aduce ziarul. „Ne place foarte mult Jurnal arădean. Conţine informaţii din toate domeniile. Sunt foarte mulţumit şi nu mă las de acest ziar! Şi sper să continui să mai câştig!" - încheie, optimist, Dezideriu Ioaneş.

JA-D.D.

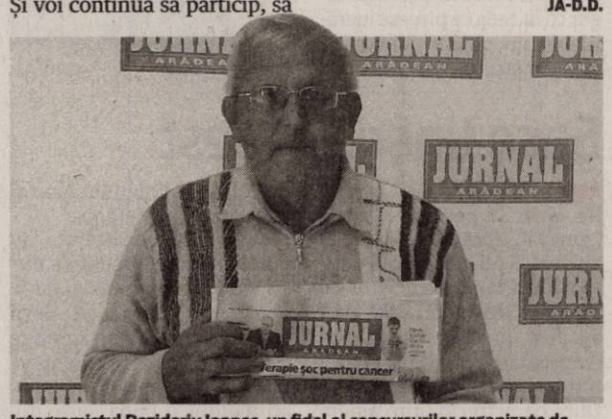

Integramistul Dezideriu Ioaneş, un fidel al concursurilor organizate de Jurnal arădean FOTO: V.G.

ÎNTRERUPERI DE CURENT

Luni, 3 octombrie 2011. În Municipiul Arad, h 8-17: Str. Eminescu, Transilvaniei, Calvin, Caikovski(p), Trandafirilor, Remus, Putnei, Nicola Alexici(p), Moşilor, Iakob Cardoş, Emil Gârleanu(p), Căminului, Badea Cârţan, Bârsei; h 9-14: DN 7 Centură-SC Nagy Junior Pneu-Service SRL, SC Miranda Construct SRL, SC Dolly Trans Company SRL, RA Drumuri Municipale Arad-Cometei, Grădina Poştei(p); h 9-17: Str. Cuza Voda(p), Florilor, Preparandiei(p), Tr. Axente (p), Grigore Alexandrescu(p), Domei; h 13-16: Calea 6 Vânatori, Cedrului, Ovidiu, Crişului, Siretului, Sălcuţa(p), Arţarului. În judeţ, h 8-14: Şoimoş (p); h 8-15: Tohesti, Valani; h 8-15.30: Pecica-Str. 339, 338, 337, 336, 2 (p); h 8-16: Crocna; h 9-16: Zădăreni (p), Seleus(p); h 9-18: Lupeşti, Pârneşti, Baia.

O nouă biserică mănăstirească

Noua biserică a Mănăstirii Arad-Gai cu hramurile „Veşmântul", „Brâul" şi „Acoperământul Maicii Domnului".

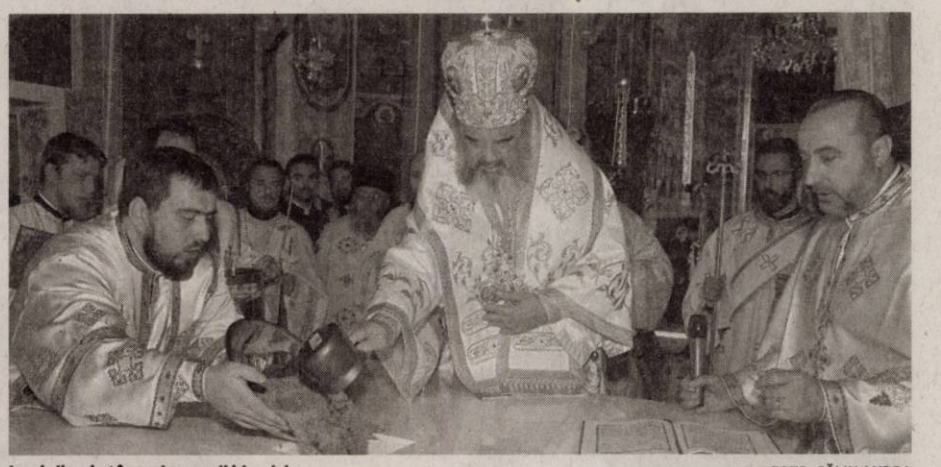

La slujba de târnosire a noii biserici FOTO: CĂLIN ANDRA

ARAD-GAI. Aşa după cum am relatat, într-un amplu reportaj, duminică a avut loc slujba de târnosire la noua biserică a Mănăstirii Arad-Gai, oficiată de Preafericitul Părinte Daniel, Patriarhul Bisericii Ortodoxe Române, înconjurat de un sobor de înalţi ierarhi, preoţi şi diaconi.

Dar până la a ajunge la acest moment de aleasă sărbătoare, de care s-au bucurat peste 5.000 de credincioşi, a fost nevoie de ani mulţi de jertfelnicie, consemnată şi în Hrisovul ce a fost pus în piciorul de la Sfânta Masă din Altar.

File de istorie

Întrucât biserica monument istoric „Sfântul Simeon Stâlpnicul", care datează din anul 1762, ctitorie a episcopului Sinesie Jivanovici, făcând o unitate cu reşedinţa sa, era neîncăpătoare pentru credincioşi şi pelerini, obştea a găsit potrivită construcţia unei biserici mai mari şi a unei clopotniţe.

Lucrarea a început cu binecuvântarea ÎPS Timotei Seviciu, Arhiepiscop al Aradului, la 1 decembrie 2002, prin osârdia întregii obşti a mănăstirii, ajutată de credincioşii care o cercetează statornic, stareţă fiind monahia Ieroteia Avram iar duhovnic, ieromonahul Cleopa Jurj. După retragerea din funcţie, datorită vârstei înaintate, a maicii stareţe Ieroteia Avram, obştea mănăstirii a ales în fruntea ei, la 21 noiembrie 2009, pe monahia Magdalena Borteş, care a continuat lucrările. Între anii 2008-2010, au fost executată pictura în frescă de către maestrul Petru Botezatu, pictor de categoria I, împreună cu cei cinci ucenici ai săi.

Împliniri spirituale

Pentru întărirea duhovnicească a obştii şi credincioşilor, în anul 2007 au fost aduse în mănăstire o raclă cu părticele din Sfintele Moaşte ale mai multor sfinţi, un fragment din lemnul Sfintei Cruci şi o icoană reprezentând Acoperământul Maicii Domnului.

Alături de acestea, se înscriu şi alte împliniri în vatra sfintei mănăstiri, ca de pildă noul edificiu de chilii, atelierele, trapeza nouă şi diferite încăperi, mărind zestrea moştenită şi întreţinută cu grijă peste desele încrâncenări timp de două veacuri şi jumătate.

JA-V.F.

CONTRIBUŢII

La acoperirea tuturor cheltuielilor, pe lângă numărul mare al credincioşilor, au participat Guvernul României, prin Secretariatul de Stat pentru Culte, Consiliul Judeţean Arad şi Primăria Municipiului Arad. Totalul cheltuielilor depăşind 3.700.000 RON.

„Atenţie, foc la «Furnicuţa»"!

ARAD. Preşcolarii din Grădiniţa P.P. nr. 10 „Furnicuţa", au participat, zilele trecute, la un exerciţiu de simulare al unui incendiu.

Acţiunea face parte parteneriatul educaţional „Focul - prieten sau duşman?!"

Activitatea - ne-a spus directorul grădiniţei, prof. Mărioara Tamba - a fost coordonată de reprezentanţi ai I.S.U. Arad (plt. adj. şef Nicolae Gulaci, plt. maj. Daniel Avram) şi responsabilul P.S.I. al grădiniţei, prof. Laura Muntean.

JA-V.F. **Atenţi la explicaţii** FOTO: FAN

VREI SĂ ÎŢI ATINGI SCOPURILE?
NOI ÎŢI OFERIM SOLUŢIA!
2000 EU.....de la 22 EU/LUNĂ
5000 EU.....de la 57 EU/LUNĂ
10.000 EU.....de la 114 EU/LUNĂ
Activitatea noastră prevede organizarea şi administrarea grupurilor de consumatori
ORAR : luni-vineri 9.00-17.00; sambata-duminica : închis
(H-142904)
Informaţii WORLD INVEST HOLDING S.R.L.
ARAD BD. REVOLUŢIEI NR 24, ET 1, AP.12 ☎ 0357-411-415; 0772-221-204

SC DITRE INTERNATIONAL SRL
Angajeaza
- confectionere pt. masina de cusut ;
- croitori in piele
- muncitoare si muncitori necalificati
- tapiteri
- tamplari
- mecanic – reparat masini cusut
Oferim: salarii atractive,bonuri de masa, transport gratuit.
Informatii la sediul firmei din Arad,Str. a-III-a,Zona Industriala Vest, Nr. 3, tel . 0257/216610.
(H-377542)

s.c.«ARCOOM» scm
Firmă de confecţii textile pentru femei, în sistem lohn
ANGAJEAZĂ:
Personal calificat pentru croi, cusut şi călcat Pentru secţiile din Arad şi Curtici
OFERIM:
◆ Lucrul într-un schimb ◆ Salarizare atractivă ◆ Tichete de masă
◆ Decontarea transportului urban şi interurban (tren, autobuz, tramvai)
◆ Plata orelor suplimentare 100% ◆ Prima lunară de 10%
Angajarea se face după proba de lucru.
Informaţii la telefoanele: 0257-256919, 0728-873633
sau la sediul societăţii din Arad, str. Cloşca nr.8.
(404002)

AZOMA
AZOMA
ANGAJEAZA :
-SUDOR
- OPERATOR MASINA DEBITAT OXY-ACETILENA SI PLASMA
- LACATUS
- ELECTRICIAN
- MACARAGIST
Informatii la telefon : 0742-105823 de luni –vineri intre orele 09:00-17:00
(H-355342)

PRIMĂRIA MUNICIPIULUI ARAD
• 310130 Arad - Romania • Bd. Revoluţiei 75 • tel +40-57-281 230 • fax +40-57-253 84 •
• www.primariaarad.ro • primaria@primariaarad.ro •
ANUNŢ
Municipiul Arad, titular al planului/programului „Actualizare PUZ – Parcul Reconcilierii Româno-Maghiare Arad" amplasat în loc. Arad, jud. Arad, prin Serviciul Investiţii aduce la cunoştinţa publicului că decizia etapei de încadrare conform H.G. nr. 1076/2004, este aceea de adoptare a planului fără aviz de mediu. Propunerile de reconsiderare ale deciziei se vor transmite în scris, în termen de 10 zile calendaristice de la publicarea anunţului, la sediul A.P.M. Arad, din Arad, str. Splaiul Mureşului, FN, jud. Arad.
(446706)

Şcoala Postliceală F.E.G. Arad
ADMITERE 2011-2012
Specializări:
***1.** Asistent medical generalist **2.** Asistent medical de farmacie*
Durata studiilor este de 3 ani şi se pot înscrie absolvenţi de liceu cu sau fără diplomă de bacalaureat.
Diplomele sunt recunoscute internaţional.
Înscrieri zilnic orele 10.00-18.00, la Colegiul Economic, Arad, P-ţa G. Enescu nr.2
Informaţii telefon: 0760.663.937, 0745.320.623
(404577)

SC TECNOWIND EAST EUROPE SRL
angajeaza
Sudor TIG cu experienta in domeniu , disponibilitate la program prelungit si in 2 schimburi.
Informatii la nr. : 0757-110151 intre orele 08 -16 (426295)

SC ANGAJEAZA URGENT !
- CONDUCATORI AUTO PENTRU INTERNATIONAL.
- MECANICI AUTO CU EXPERIENTA
- DISPECERI AUTO CU EXPERIENTA
- SPALATORI AUTO.
- INFORMATII LA : 0744784492 .
(H-374768)

AMATEX
firmă germană înfiinţată în 1994, cu sediul în Sânleani 375, jud. Arad, producătoare de confecţii din tricot pentru copii,
angajează
CONFECŢIONERE
Se oferă condiţii de muncă la standarde occidentale,
spaţiu de producţie complet climatizat
transport din Arad asigurat, tichete de masă şi salarizare deosebită.
Informaţii suplimentare se pot obţine în zilele
de luni până joi între orele 7:00 şi 16:00 şi vineri de la 7:00 la 13:15,
la tel. 0257-381881, 0257-381882
(412866)

Cu prilejul zilei de 1 OCTOMBRIE 2011 - Ziua Internaţională a Persoanelor Vârstnice - urăm membrilor CARP Arad şi tuturor pensionarilor viaţă lungă cu sănătate.
La Mulţi Ani!
Consiliul Director al CARP Arad
(435958)

SC CONAR SA - Bază de producţie Micalaca
ANGAJEAZĂ
CONDUCĂTORI AUTO
permis categoriile C si E, posesori de card şi atestat
Condiţii de salarizare atractive, raportate la indicatorii realizaţi, începând de la 2.000 lei
Informaţii la tel: 0257 259 412 (419331)

ROWO SRL angajează
ŞOFERI CAMIONETE 7,5 tone TRAFIC INTERNAŢIONAL
Condiţii: Atestat + Card + Experienţă minim 1 an extern
Informaţii între orele 8-16, la sediu: DN 69 - km 6,
după ieşirea din Arad către Timişoara, clădirea PRODAGRO
Fax: 0257 271 811
(409319)

HOTEL BEST WESTERN CENTRAL
angajează
PATISER - BRUTAR
Cerinţe:
- PREGĂTIRE ŞI EXPERIENŢĂ ÎN DOMENIU
Informaţii la sediul societaţii din Arad, Str. Horia nr. 8
(446715)

RECLAME

„Hrana noastră spirituală”

Datorită conţinutului său bogat, Jurnal arădean a primit multe laude din partea cititorilor săi fideli.

Câştigătorii premiilor de fidelitate din luna septembrie s-au simţit bine în redacţia Jurnalului arădean FOTO: V.G.

ARAD. Zece dintre cei mai fideli cititori ai Jurnalului arădean au fost recompensaţi, ieri, cu câte 150 de lei. Câştigătorii au primit cu bucurie „premiile de fidelitate” şi şi-au manifestat dorinţa de a reveni la sediul redacţiei noastre cu treburi similare. Până atunci, se vor mulţumi să... cheltuiască banii primiţi de la ziarul lor preferat. Ce vor face cu cei 150 de lei? Fiecare, după propriile dorinţe sau necesităţi...

Premiul...

Gheorghe Anton din Lipova împarte premiul celor doi nepoţi ai săi: „jumătate la unul, jumătate la altul”. Gheorghe Dariciuc din Bârzava ştie clar: „îi dau banii la nevastă-mea”. Anica Buteanu e cu gândul la nepoata sa: „Lorena e studentă la Bucureşti şi... cum începe anul universitar, sigur îi vor prinde bine banii”. Şi Mihai Buruiană din Curtici îi va da premiul de fidelitate nepotului său, Adrian, student la Timişoara. „Trebuie ajutaţi...” - îşi motivează bunicul gestul. Lavinia Jurcoi din Şepreuş nu e foarte hotărâtă: „Cred că o să-mi iau mie ceva. Nu ştiu încă ce. Merg cu prietenele la cumpărături şi atunci o să-mi aleg ceva.” Cornel Dicu zice că „o să-i «lipesc» de pensie aceşti bani, dar o să le ajut şi pe nepoţelele mele, Andreea şi Cătălina. Constantin-Dezideriu Raţiu va folosi cadoul oferit de Jurnal arădean pentru un mic răsfăţ: „voi cheltui banii pe fructe şi pe Pinot Noir”.

DIANA DUŢU
diana.dutu@informmedia.ro

UN ZIAR CU CONŢINUT

Abonaţi mai noi sau mai vechi, câştigătorii premiilor de fidelitate din această lună au promis că vor continua să citească zi de zi Jurnal arădean pentru că „ne place ziarul”. „Conţine ştiri din toate domeniile şi ne ajută să fim bine informaţi” - spune Anica Buteanu. „E un ziar din care rămâi cu ceva, după ce-l citeşti. E hrana noastră spirituală din fiecare zi” - încheie Gheorghe Anton.

ACCENTE

Tristan Mihuţa

Există şi români cărora le pasă

Ceea ce li se întâmplă ţiganilor în Europa nu trebuie să ne surprindă. Ţări civilizate, cu oameni care îşi duceau viaţa în tihnă, s-au trezit deodată agresate de elemente ale acestei etnii. Cerşetorii au umplut străzile, puradeii au dat atacul la genţile şi portofelele trecătorilor, s-a înmulţit înspăimântător numărul violurilor, al tâlhăriilor, oraşele s-au „împodobit” cu cocioabe, gunoaiele şi şobolanii şi-au făcut apariţia unde nu te aşteptai. Iar manelele răsună, de dimineaţa până în noapte, pe străzi, în tramvaie ori în metrou, Într-un cuvânt, un adevărat flagel s-a năpustit peste Occidentul cel liniştit şi civilizat.

> Mi se pare interesantă iniţiativa celor de la Mişcarea Noua Dreaptă

Nu e vorba doar de ţiganii noştri, ci de toţi ţiganii Estului. Nenorocirea este că ai noştri poartă denumirea de rromi, rădăcina cuvântului ducând automat la asocierea lor cu cu noţiunea de român. Aşa am şi ajuns ca, pe stadioanele Europei, să se scandeze împotriva „tricolorilor” ori a echipelor de club româneşti „ţiganii, ţiganii”... În contextul revoltei europene împotriva modului de a trăi al acestei etnii nomade - iată că până şi bulgarii au fost scoşi din pepeni, cum se spune - mi se pare interesantă iniţiativa celor de la Mişcarea Noua Dreaptă, care cere românilor din Italia să nu se „manelizeze” şi să nu se „ţigănească”. Sigur, este discutabilă decizia lor de a pune chipul lui Guţă pe respectivul afiş. În schimb, mi se pare demn de subliniat apelul adresat românilor de filiala din Roma a Noii Drepte. Să rămână demni, să se preocupe de sănătatea lor morală, să-şi câştige respectul poporului italian. Să arate, altfel spus, că românii nu sunt toţi „ţigani” - am în vedere mentalitatea şi modul de viaţă deplorabile, nu etnia ţigănească. Repet, se poate discuta mult pe seama iniţiativei Noii Drepte, dacă şi în ce grad e vorba de rasism aici, dar trebuie să constatăm că niciun partid nu este preocupat de degradarea morală şi spirituală a vieţii românilor. Suntem un popor abandonat de politicieni, care rătăcim în derivă, fără busolă. Dimpotrivă, în loc să fim îndrumaţi să ne respectăm munca, să preţuim valorile, să punem la loc de cinste competenţa, puterea actuală ne arată că se poate trăi bine din furt, în batjocura legii şi a opiniei publice. Aşadar, cum au făcut, cum nu, cei din Noua dreaptă au preluat iniţiativa pentru însănătoşirea morală şi spirituală a naţiei.

tristan.mihuta@informmedia.ro

Andreea Paul Vass se lansează la Arad

Andreea Paul Vass va da autografe pe carte FOTO: S.T.

ARAD. Arhicunoscută ca unul dintre cei mai vocali lideri ai PDL, Andreea Paul Vass va fi prezentă, astăzi, la Arad, în ipostaza de scriitor. În jurul orei 15,00, la Teatrul Clasic „Ioan Slavici” îşi va prezenta cel mai recent volum, într-o companie selectă, având în vedere faptul că „în deschidere” vor avea loc alegeri la Comisia de Administraţie Publică a PDL Arad. Este un nou organism, înfiinţat potivit noilor prevederi ale Statutului PDL. Conform unor informaţii vehiculate în presă, la nivel central şeful comisiei ar urma să fie primarul Aradului, Gheorghe Falcă, ceea ce ar însemna reintrarea sa în BPN, în calitate de secretar executiv. Posturile de secretari executivi se vor alege în decurs de o lună, în cadrul unor şedinţe separate pentru fiecare comisie, prin votul a 200-400 de delegaţi din ţară. Gheorghe Falcă nu a putut fi contactat telefonic, pentru a comenta informaţia respectivă.

JA-S.T.

Politică şi promisiuni la Parcul Pădurice

ARAD. Preşedintele PSD Arad, Dorel Căprar, a declarat în cadrul unei conferinţe de presă, că: „mai multe familii din Arad au primit din partea unui deputat PDL pliante în care sunt anunţaţi că în curând va fi amenajat Parcul din zona Pădurice. În anunţul publicat pe un fluturaş alb-violet difuzat în zona Podgoria se scrie: „«Vă anunţ cu bucurie că amenajarea zonei Pădurice este una din priorităţile autorităţilor locale... Zona verde de pe malul lacului este inclusă în cadrul unui proiect mai amplu de aranjare a spaţiilor verzi din Arad, unde locuitorii din apropiere se vor putea relaxa în aer liber, într-un cadru civilizat şi curat»”. Căprar consideră că deputaţii nu ar trebui să se laude cu faptele autorităţilor locale, ci cu activitatea pe care o desfăşoară ei în Parlament. Mai mult, conform preşedintelului PSD proiectul din Parcul Pădurice încală în mai multe privinţe legislaţia din domeniu.

Dorel Căprar, preşedintele PSD Arad FOTO: A.P.

JA-A.P.

De la teorie la practică

Practipass, un proiect european, pentru studenţii de la Universitatea „Aurel Vlaicu” din Arad.

Prof.univ.dr. Lizica Mihuţ, rectorul UAV şi conf. univ. dr. Alina Roman FOTO:JA

ARAD. Un proiect pe fonduri europene derulat la Universitatea „Aurel Vlaicu” îi aduce pe studenţi mai aproape de practică. Practipass, are ca obiectiv principal facilitarea tranziţiei de la şcoală la viaţa activă a studenţilor prin intermediul creşterii competitivităţii sistemului educativ şi al eficientizării stagiilor de practică, astfel încât acestea să corespundă cerinţelor pieţei muncii.

„Progresul obţinut în cadrul proiectului se materializează prin finalizarea instrumentelor de lucru destinate activităţii de practică a studenţilor în domeniul protecţiei copilului: Ghidul de practică, Caietul de practică, Grila de observare a instituţiilor etc. Au fost implicaţi 14 experţi elaborare metodologie incluşi în proiect, din cele trei locaţii ale proiectului: Oradea, Bucureşti şi Arad”, a precizat conf. univ. dr. Alina Roman, director de proiect. „ Mă bucur şi îi apreciez pe colegii mei pentru că ştiu să se implice, au iniţiativă şi accesează fonduri europene prin proiecte care contribuie la dezvoltarea universităţii noastre”, precizează prof.univ.dr. Lizica Mihuţ, rectorul UAV

O nouă etapă

După prima etapă derulată în octombrie 2010 în care au fost selectaţi şi formaţi formatorii, acum se începe derularea unei noi etape.

600 de studenţi din cele trei centre universitare participante (Univeristatea din Oradea, Bucureşti şi Arad) vor începe stagiile de practică.

Au fost selectaţi studenţi de la licenţă şi master din cadrul Facultăţilor de Asistenţă Socială şi Psihologie, minim 200 pe centru univeristar care vor face practică în cele trei semestre.

Cei mai buni vor pleca în Belgia, pentru a vedea cum se aplică politica asistenţei sociale în ţările UE.

JA-M.A.

PARTENERI ARĂDENI ÎN PROIECT

Universitatea „Aurel Vlaicu” din Arad - Facultatea de Ştiinţe ale Educaţiei şi Asistenţă Socială, Direcţia Generală de Asistenţă Socială şi Protecţia Copilului Arad, Consiliul Local al Municipiului Arad - Direcţia de Dezvoltare şi Asistenţă Comunitară, Fundaţia Creştină R.C.E. Speranţa Copiilor Arad.

Zilele maghiare ale Aradului

ARAD. În pregătirea comemorării din 06 octombrie, comunitatea maghiară din Arad, prin contribuţia organizaţiei locale UDMR, asociaţiilor şi organizaţiilor civile afiliate, bisericii şi altor colaboratori, organizează diferite manifestări, în perioada 29 septembrie - 6 octombrie. Sub genericul „Zilele maghiare ale Aradului”, vor avea loc evenimente precum: lansare de carte; întâlnirea bienală a absolvenţilor învăţământului liceal arădean în limba maghiară; Spectacol folcloric; slujbe religioase; Vernisajul expoziţiei artiştilor plastici maghiari din Arad ;Întâlniri ale claselor şi promoţiilor în sălile de clasă ale Colegiului Csiky Gergely şi ale Şcolii Generale nr. 1; Balul absolvenţilor; simpozioane; mese rotunde; concerte rock; forumuri; Programul din 06 octombrie va cuprinde: 10,00 - „În amintirea eroilor” - eveniment în organizarea Colegiul ui Csiky Gergely în sala festivă a şcolii; 11,00 - Slujbă religioasă în amintirea martirilor din Arad, în biserica romano-catolică; 12,30 - Comemorare la Obeliscul din Subcetate; 16,00 - Festivitate şi depunere de coroane la Statuia Libertăţii din Parcul Reconcilierii. **JA-S.T.**

Daniel Constantin: „Nu sunt tensiuni în USL”

ARAD. Prezent, joi, la Arad, președintele PC, Daniel Constantin, a dat asigurări că presa și adversarii USL au exagerat „discuțiile mai aprinse” care au avut loc în interiorul formațiunii. Deasemenea, liderul PC a ținut să dezmintă afirmațiile că PC ar fi încercat să recurgă la șantaj, pentru suplimentarea numărului propriu de candidați la alegerile de anul viitor: „Nu s-a pus problema, obiectivul partidelor din USL nu este acela de a crește fiecare, independent, ci schimbarea puterii actuale. Aceasta, nu doar din rațiuni politice, ci pentru că așa ne cer cetățenii”. În altă ordine de idei, Daniel Constantin a subliniat că, într-adevăr, PDL bate în retragere în privința comasării alegerilor, deoarece la ora actuală USL are circa 60% dintre aleșii pe funcții, iar dacă aceștia „trag” Uniunea, rezultatul PDL va fi catastrofal. Totodată, președintele Partidului Conservator și-a exprimat convingerea că Uniunea Social Liberală Arad poate câștiga atât primăria Municipiului, cât și președinția Consiliului Județean al Aradului și a promis că se va implica foarte mult în campania din municipiu și județ.

Daniel Constantin FOTO: S.T.

JA-S.T.

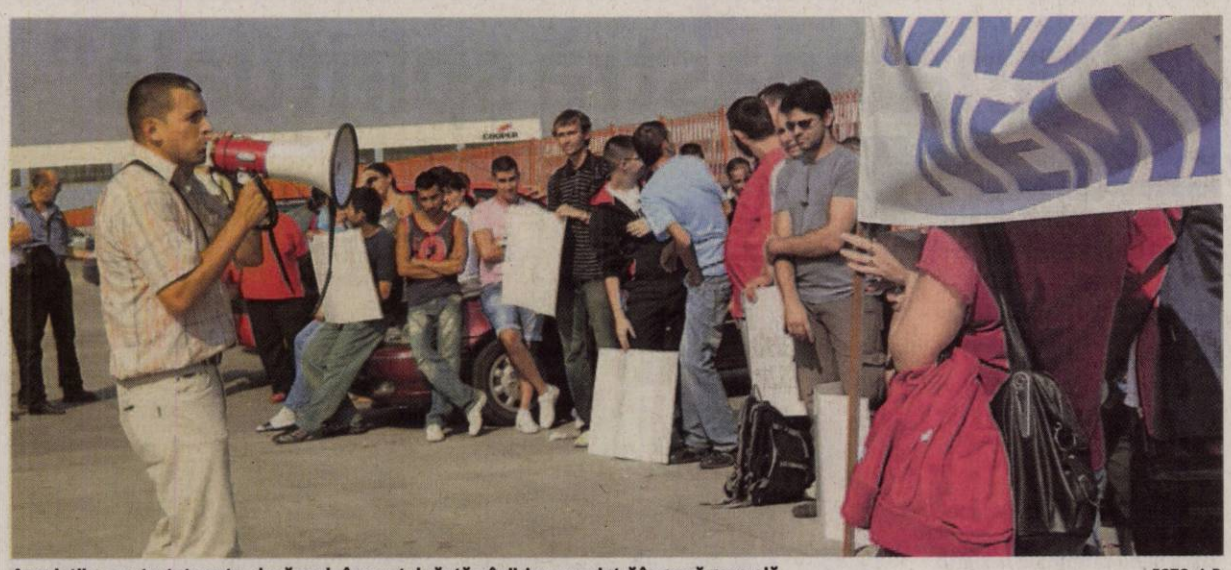

Angajații au protestat pentru două ore la începutul săptămânii, iar acum intră în grevă generală FOTO: A.P.

Declanșează greva generală

Peste 150 de salariați vor opri astăzi producția în zona industrială, nemulțumiți fiind de condițiile salariale.

ARAD. Conflictul între salariați și patronat a făcut ca astăzi să fie declanșată ultima formă de protest: greva generală, după ce la începuul săptămânii salariații din sindicatul Nemira au întrerupt munca pentru două ore.

Demersuri pentru mediere

„Am discutat în nenumărate rânduri cu patronatul, inclusiv prin video conferințe direct cu Italia, dar din păcate nu am reușit să ajungem la nicio înțelegere. Noi am făcut toate demersurile legale și am urmat toți pașii pentru a încerca, într-o primă fază să găsim o cale de mijloc, să mediem conflictul, iar acum, când ne-a ajuns cuțitul la os a trebuit să ieșim în stradă”, punctează Samir Nedelea, liderul sindicatului Nemira.

Pe perioadă nedetermimnată

Greva generală va fi declanșantă în cursul zilei de astăzi, la ora 13.00. În prima fază vor lua parte la protest angajații din schimbul I, urmând ca mai apoi să li se alăture și cei din schimbul II. „Vom cere,

ULTIMA OFERTĂ

Pentru că au înțeles că și compania trece printr-o perioadă economică dificilă și au dorit să negocieze pentru a evita greva generală, sindicaliști au venit cu o ultimă propunere chiar aseară. „Am convenit să renunțăm la indexarea cu rata inflației, dar să ne fie acordate celelalte drepturi din contractul cadru”, a spus Samir Nedelea.

> Am redus din solicitări în speranța că vom fi ascultați
>
> **SAMIR NEDELEA**

din nou, unor reprezentanți ai conducerii să coboare în fața fabricii, să stea de vorbă cu noi. Dacă nu vor decide să răspundă apelurilor noastre ne vom vedea nevoiți să continuăm greva până la soluționarea conflictului”, a mai declarat Nedelea.

ANDREEA PINTEA
andreea.pintea@informmedia.ro

Pod suspendat în Arad

ARAD. Un adevărat punct de atracție, unic pentru județul nostru este pontonul suspendat în lungime totală de 500 de metrii situat între balta Bezdin și observatorul Prundul Mare în interiorul ariei protejate din Parcul Natural Luna Mureșului. În acest week-end, voluntari din cadrul: Organizației Naționale „Cercetașii României”, Centrul Local Arad „Phoenix” și Asociația Peisagiștilor din România se vor afla lângă mănăstirea de la Bezdin, Pecica, pentru a realiza câteva reparații la acest ponton. Podul suspendat are rolul de proteja habitatul din zona bălților Bezdin unde se află și lacul cu nuferi. **JA – V.G.**

Aradul Nou își serbează ziua

ARAD. E rândul celor din Aradul Nou să-și sărbătorească ziua cartierului. Pe 2 octombrie, toți arădenii care locuiesc pe celălalt mal al Mureșului sunt invitați la „Zilele cartierului Aradul Nou”. În deschiderea evenimentului, la ora 9:00, vor fi oficiate slujbe în bisericile din cartier. La ora 12:30, în incinta Gr. Șc. Forestier va fi lansată monografia cartierului și constituirea „Asociației Aradul Nou”. Seara, de la ora 18:00, pe platoul din centrul cartierului Aradul Nou vor urca pe scenă și vor concerta soliști de muzică populară: Aurel Ungur, Maria Stan Toma, Ștefan Muntenaș, Vasile Conea, Petrică Moise. Organizatorii evenimentului sunt Primăria Municipiului Arad alături de parlamentarii: Adrian Nițu și Ovidiu Marian. **JA – V.G.**

Remus Guțu FOTO: S.T.

Cu Diaconescu, în direct

ARAD. Conducerea organizației județene a Partidului Poporului- Dan Diaconescu, în frunte cu președintele Remus Guțu, va fi prezentă, sâmbătă, la Timișoara, la prima întâlnire cu „patronul” partidului, Dan Diaconescu. „Este o întâlnire zonală, la care participă liderii organizațiilor din partea de Vest a țării, care vor discuta despre strategia partidului în perioada imediat următoare. Chiar dacă este o întâlnire a liderilor organizațiilor, oricare membru al partidului poate participa la întâlnire”, a declarat Remus Guțu. **JA-S.T.**

„Prietenii Aradului”, la candidatul USL

ARAD. Reuniunea „Prietenii Aradului”, organizată de către PC Arad, împreună cu președintele Daniel Constantin, la Casa Jelen, a constituit, de fapt, lansarea neoficială a candidatului USL la Primăria Aradului, Gavril Popescu. Aceasta a fost întărită de către liderii PNL și PSD Arad. Daniel Constantin, Mircea Purcaru, Dorel Căprar, Ioan Cristina, dar și alți vorbitori, și-au exprimat convingerea că USL va câștiga, parcă dorind să întărească spusele lui Ioan Cristina: „Cine nu visează, nu este realist”. Curtea Casei Jelen a fost plină, la întrunire venind inclusiv reprezentanți ai PRM, în frunte cu președintele Dorin Filip, dar și alte persoane cunoscute, cum ar fi Dorina Lupșe, Leontin Aslău, Gheorghe Gârbovan, Anton Ilica etc. **JA-S.T.**

Alături de candidat FOTO: S.T.

Filarmonica are director

ARAD. Concursul pentru stabilirea noului manager al Filarmonicii Arad s-a încheiat, iar rezultatele au fost validate de către consilierii locali în ședința de ieri. După exprimarea unui vot secret cu privire la aprobarea rezultelor concursului, Consiliul Local a decis: managerul Filarmonicii arădene va fi, pentru o perioadă de trei ani, Alin Corneliu Văcean. Acesta a mai avut patru contracandidați, dintre care doi au fost eliminați, iar ceilalți doi au obținut note cu doar câteva sutimi peste cinci, insuficiente, însă, să le asigure trecerea examenului (nota minimă fiind șapte). **JA-A.P.**

Au votat împotrivă

Reprezentanții opoziției au votat împotriva unor proiecte cu important impact urbanistic și socio -economic.

ARAD. Ședința Consiliului Local Municipal Arad de joi 29 septembrie a avut pe ordinea de zi câteva proiecte importante cu mare impact urbanistic și socio-economic. Proiectele au fost adoptate de majoritate dar cu voturi împotrivă din partea reprezentanților PNȚCD, PNL, PSD și PC.

Unul din aceste puncte respinse de opoziție se referă la Monumentul Marii Uniri, de mult așteptat și meritat de Arad. Precizăm că Guvernul a finanțat în anii 2009, 2010 și 2011 Monumentul Marii Uniri.

Obligația administrației locale este să realizeze fundația și sistemul de fixare al monumentului, astăzi fiind alocate de fonduri pentru realizarea documentației tehnice în acest sens.

De asemenea, consilierii opoziției s-au exprimat împotrivă sau nu au dorit să voteze utilizarea fondurilor alocate de Guvern pentru amenajări în Parcul Reconcilierii și nici finanțarea sistemului conceput pentru a crește calitatea procesului educațional în școlile și liceele din municipiul Arad. Un alt proiect conceput de Primărie pentru o noua etapă de dezvoltare a Ștrandului Neptun, prin amenajarea a trei bazine noi cu apa termală care să poată fi folosite pe tot parcursul anului, a primit voturi împotrivă sau abțineri din partea opoziției.

Considerăm regretabil și de neînțeles faptul că cei care au respins aceste puncte sau nu au dorit să le voteze nu au exprimat nici un fel de argumente, critici constructive sau propuneri de îmbunătățire a proiectelor inițiate de executiv.

Proiectele au trecut cu voturile majorității FOTO:FAN

INAUGURARE

În prezența a sute de invitați, printre care și moderatorul TV Andi Moisescu, a fost inaugurată noua reprezentață BMW din Arad, aflată la ieșirea din Arad spre Nădlac. „O marcă prestigioasă își găsește reprezentare așa cum se cuvine în Arad”, a rezumat în câteva cuvinte Ovidiu Frenț, directorul reprezentanței. FOTO: A.G.

Pantoful galben

Singurul magazin din țară care dispune de
APARATE SPECIALE PENTRU LĂRGIT PANTOFI, SANDALE, GHETE, CIZME,
atât pentru femei cât și pentru bărbați.
ÎNCĂLȚĂMINTE DIN PIELE 100%

Executăm încălțăminte, de femei, la comandă începând de la mărimea 32-33...40

MADE IN ROMANIA

Vânzări ON-LINE pe www.pantoful-galben.ro
Arad, Bdul Revoluției nr. 66 (fostul magazin Vidra)
E-mail pantoful.galben@yahoo.com
Telefon 0729-998-343; 0722-840-789 ADMINISTRATOR.
(H-281322)

UNDE MERGEM în Arad

CINEMA

DACIA

- Kung Fu Panda 2 (SUA), orele 14:00, 17:00, 20:00

CINEMA CITY

- A naibii dragoste, orele 14:30, 17:00, 19:20, 22:00
- Care-i numărul tău?, orele 13:30, 15:40, 17:50, 20:00, 22:10
- Columbiana, orele 16:50, 21:00
- Cowboys & Extratereştri, ora 14:40
- Cursa, orele 17:20, 21:30
- Dacă aş fi...tu?, ora 16:30
- Final Destination 5 – 3D, ora 19:30
- Johnny English... se întoarce, orele 16:00, 18:10, 20:20, 22:30
- Maşini 2 – 3D, ora 13:50
- Miezul nopţii în Paris, orele 14:50, 19:00
- Noaptea rechinilor 3D, orele 14:40, 16:40, 18:40, 20:40, 22:40
- Oare cum o reuşi?, orele 17:10, 19:10, 21:10
- Pericol nevăzut, orele 13:40, 15:50, 18:00, 20:10, 22:20
- Prietenie cu folos, orele 14:20, 18:50, 21:20
- Răpirea, orele 15:00, 19:40, 21:50
- Strumpfii 3D, orele 13:10, 15:20, 17:30

TEATRE

FESTIVALUL INTERNAŢIONAL EUROUNDERGROUND ŞI EUROMARIONETE

- Sâmbătă, 1 octombrie: Teatrul Merlin - Timişoara - „Visul lui Buratino" (Parcul Mihai Eminescu, ora 11); Instabili Vaganti – Italia - „Rags of memory" (Teatrul Vechi, ora 18.30; Compagnie Mossoux-Bonte – Belgia - „Kefar Nahum" (Sala Studio – ora 20.30)
- Duminică, 2 octombrie: Teatrul de Marionete Arad - „Tovarăşul de drum" (Teatrul de Marionete, ora 11); Teatrul German de Stat - „Omul invizibil" (Teatrul Vechi, ora 18.30); Aradi Kamaraszinhaz – Maszk, Ungaria - „Quartet" (Sala Studio, ora 20.30)

EVENIMENTE

- **„NOAPTEA BIBLIOTECILOR"** (1 spre 2 octombrie; deschiderea oficială - sâmbătă, ora 18, în sala Concordia a Bibliotecii Judeţene „A.D. Xenopol")
- **„ZIUA CARTIERULUI ARADUL NOU"** (duminică, 2 octombrie; de la ora 18 – program artistic pe platoul din centrul cartierului Aradul Nou)

FESTIVALURI

- „Festivalul naţional al fanfarelor adventiste", ediţia a III-a (sâmbătă, 1 octombrie, în Sala Polivalentă; orele 9-13 - fiecare fanfară va prezenta propriul program şi 18-20 - repertoriu comun).

ÎNTRECERI

- Fotbal, liga a II-a: FC UTA – Poli Timişoara (vineri, 30 septembrie, ora 19.00, Stadion Fr. Neuman)

EXPOZIŢII

- **GALERIILE DE ARTĂ „DELTA":** Expoziţia Taberei de pictură şi sculptură de la Dorobanţi, ediţia a XI-a (9-17)
- **GALERIA DE ARTĂ „ALFA"** (B-dul Revoluţiei, nr. 90): „Târg de artă, Arad 2011" (9-17)
- **SALA CLIO** (str. Horea, nr. 8): Expoziţie de pictură Florica Lazăr şi Lenuţa Rus (9-17)
- **COMPLEXUL MUZEAL ARAD** (Palatul Cultural, Piaţa G. Enescu 1): Expoziţie de reptile vii, deschisă în cadrul Secţiei Ştiinţele Naturii (orele 9-17)
- **MUZEUL DE ARTĂ ARAD** (str. Gh. Popa 2-4, et. II): Expoziţia de etnografie (9-17)
- **MUZEUL ORĂŞENESC LIPOVA:** Expoziţie cu obiecte de cult ortodox, aparţinând colecţiei „Preot Ştefan Crişan" (9-17)
- **MUZEUL DE ARTĂ ARAD** (str. Gh. Popa 2-4, et. II - Sala Ovidiu Maitec): Expoziţia „Taberei de caligrafie şi de ilustraţie de carte" de la Bata (9-17)
- **GALERIA TAKACS** (str. Lucian Blaga): „Lumină şi culoare" de Flory Takacs (9-17)
- **GALERIA NOVA CASA DESIGN:** Expoziţia de pictură „Profeţii Bibliei" a artistului Dan Merişca (9-17)
- **GALERIILE „TURNUL DE APĂ":** Expoziţia de fotografie „Perpetuum efemer", Rely Tarniceri (9-17)

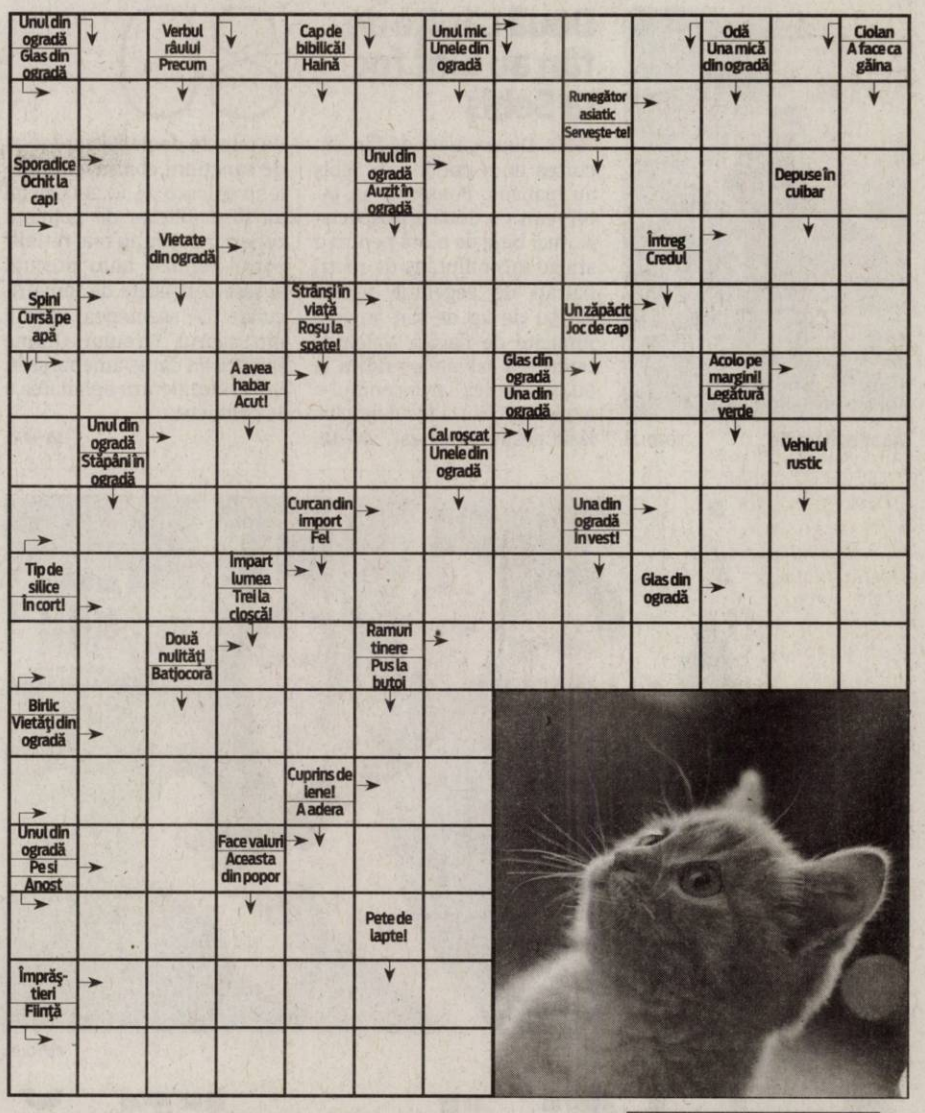

MARE MECI, MARE

În această seară, de la ora 19.00, pe stadionul „Francisc Neuman" se va desfăşura derby-ul vestului, în liga secundă de fotbal. Se întâlnesc rivalele UTA şi „Poli" Timişoara, într-un duel în care cele două echipe ţintesc doar victoria, căci jumătăţile de măsură nu au ce căuta la acest joc. FOTO:JA

SOLUŢIA INTEGRAMEI DIN NUMĂRUL PRECEDENT

P – P – P – COD – L – MOHORATA – ZDUP – SOLITARA – ATE – NOROS – CANAR – S – MA – CA – SIR – BT – DO – TABU – NEGRI – REA – ASI – SAU – MATCA – AVUT – NS – TAINA – ARACET – VANT – DOR – TOTI – A – SUDOR – LA – RAR – CON – MG – POR – CIR – LACATE – COLIVII

VĂ INVITĂM LA...

EuroMarionete şi EuroUnderground

Cele două festivaluri vor fi deschise mâine cu o paradă pe carlinge - „Cu capul în nori".

Spectacole de succes pentru iubitorii de teatru FOTO FAN

ARAD. Cea de-a XII-a ediţie a Festivalului Internaţional de Arta Animaţiei EuroMarionete şi cea de-a IX-a ediţie a Festivalului Internaţional de Teatru EuroUnderground vor începe sâmbătă, 1 octombrie, aducând în faţa publicului arădean spectacole din întreaga lume. Radu Dinulescu, directorul celor două festivaluri, ne-a declarat „Pe timpul celor 11 zile se vor întâlni artişti din 12 ţări din lume şi din România".

Seria de spectacole va debuta mâine, la ora 11, în Parcul Mihai Eminescu, cu o producţie dedicată celor mici: „Visul lui Buratino" de la Teatrul Merlin din Timişoara; un spectacol interactiv de pantomimă şi mişcare scenică în regia Evei Labadi Megyes. Înainte de această reprezentaţie, în jurul orei 10.30, marionetiştii arădeni vor face o paradă pe catalige cu personaje de poveste conducând publicul pe traseul Teatrul de Marionete - Parcul Mihai Eminescu şi invitând lumea să vină la festival. Tot sâmbătă, de la ora 18.30, la Teatrul Vechi, compania Instabili Vaganti din Italia va prezenta spectacolul „Rags of memory", în regia Annei Dora Dorno. Iar Compagnie Mossoux-Bonte din Belgia vă invită, de la orele 20.30, în Sala Studio a Teatrului Clasic „I. Slavici", la spectacolul „Kefar Nahum", în regia lui Nicole Mossoux. JA-V.F.

Transformă nemulţumirea în siguranţă!

ARTEX SCM

SOCIETATE CU TRADIŢIE ÎN DOMENIUL TEXTIL ANGAJEAZĂ

confecţioneri îmbrăcăminte sau persoane cunoscătoare de meserie, execuţie butoniere, cusut nasturi, aplicat butoni, călcat.

OFERIM: climat de lucru european, salarii motivate în acord individual, tichete de masă, primă de transport – prezenţă,premii, un singur schimb,asistenţă medicală.
Angajările se fac pe bază de probă de lucru.
DETALII: telefon : 0357- 408275; 0357- 408276

(H-371931)

SC FILIP D IMPEX SRL

ANGAJEAZĂ

PERSONAL CALIFICAT şi NECALIFICAT

pentru prepararea fabricatelor din carne

Informaţii la nr. de tel: 0755 969 327 sau 0733 037 791 (439635)

S.C. distribuitoare de bere şi apă minerală angajează

şofer profesionist cu card şi atestat, manipulanţi marfă. Experienţă în domeniu reprezintă un avantaj. Salariu motivant, program flexibil.

Telefon şi fax 0257212257, mail: lazea.sorin@yahoo.com (439190)

EVIDENŢIAZĂ-TE!

Talon valabil până în 30 septembrie 2011

Text: **DATA apariţiei:**.....

.....

.....

.....

.....

.....

.....

Date personale:

Nume şi Prenume:

Telefon:

Buletin de identitate:

TALON + PRETUL CATEGORIEI AFERENTE

Anunţurile se preiau zilnic, la ghişeu, până în ora 16:00, după această oră, se pot prelua doar prin intermediul sistemului online de preluare al anunţurilor disponibil pe www.jurnalaradean.ro . Anunţurile de mică publicitate din Jurnal Arădean se publică pe baza talonului din zar. Redacţia nu îşi asumă responsabilitatea pentru conţinutul anunţurilor de mică publicitate!

JURNAL ARĂDEAN

Banca Cooperatistă Mureşul Arad angajează:

Operator ghişeu bancă pentru Punctul de lucru Pecica

- studii medii

- domiciliul în localitatea Pecica.

Cei interesaţi vor trimite CV-ul pe fax, la sediul Băncii Cooperatiste Mureşul Arad, Calea Timişorii nr. 48, telefon 0257/257007, fax 0257/286195, sau la adresa de e-mail muresularad@clicknet.ro (438802)

Sc. ATLASSIB Srl.
Punct de lucru Arad

Angajează Şef coloană

Cerinţe - studii superioare technice
- permis categoria B

Telefon 0742 105299

(435931)

S.C. SERITEX S.R.L. ***angajează***

tineri absolvenţi ai Liceului de Artă pentru pregătirea în meseria de serigraf.

Tel. 0722.542.081, 0257/253219 (439377)

Firma Karpelle International

Angajăm

confecţionere calificate

cu experienţă şi persoană pentru croit.
Salariu motivant.

Detalii la telefon 0788435885 - Bianca Bahrin

(H-346066)

Au stins flăcările FOTO: JA

Două căpiţe de fân au luat foc la Sebiş

SEBIŞ. Două căpiţe de fân din curtea unui imobil din Sebiş au luat foc. Pompierii au intervenit cu două autospeciale, mai bine de o oră pentru a stinge incendiul. 35 de metri pătraţi de vegetaţie uscată şi 350 de kg de fân au fost nimicite de flăcări. Valoarea bunurilor salvate se ridica la 50.000 de lei, iar incendiul a avut drept cauză focul deschis lăsat nesupravegheat. **JA – I.C.**

80

de puncte de penalizare şi 95 de sancţiuni contravenţionale în valoare de 10.200 de lei au fost aplicate de poliţiştii rutieri. Aceştia au mai reţinut patru permise auto precum şi şase certificate de înmatriculare. De asemenea, agenţii din cadrul Biroului Ordine Publică au dat 15 amenzi şi au intervenit pentru aplanarea a 15 conflicte.

JA – I.C.

Deţinutele, în căutare de serviciu

ARAD. Zece femei încarcerate în Penitenciarul Arad au fost prezente la Bursa locurilor de muncă organizată în localitatea Secusigiu. Acestea au de executat mai puţin de 12 luni de pedeapsă. „Scopul acestei activităţi este crearea unor punţi sociale între comunitate şi persoanele care execută sancţiuni privative de libertate", ne spune Eduard Magold.

JA-A.G.

După gratii FOTO: FAN

Suspect de furt, reţinut pentru 24 de ore

SÂNTANA. Poliţiştii din Sântana au identificat suspectul în cazul unui furt din locuinţă. S-a stabilit că în luna februarie, Marius B. de 19 ani, din Mişca, împreună cu un adolescent în vârstă de 15 ani, au furat dintr-o locuinţă din Sântana bunuri în valoare de 1.840 de lei. Tânărul a fost reţinut de poliţişti şi urmează să fie prezentat magistraţilor cu propunere de arestare preventivă. **JA – I.C.**

Legea nouă intră în vigoare în curând FOTO: JA

Codul Civil modifică şi paternitatea

De la 1 octombrie, odată cu intrarea în vigoare a noului Cod Civil, paternitatea se poate contesta.

ARAD. Noul Cod Civil modifică prezumţia de paternitate. Codul Civil a stabilit clar: copilul născut sau conceput în timpul căsătoriei are ca tată pe soţul mamei, chiar dacă acesta nu este tatăl biologic. Până la noul Cod Civil, tatăl biologic al copilului nu a putut contesta paternitatea în instanţă. De aceea, articolul 426 din noul Cod Civil prevede că „paternitatea se prezumă dacă se dovedeşte că pretinsul tată a convieţuit cu mama copilului în perioada timpului legal al concepţiunii. Prezumţia legală relativă instituită de lege poate fi înlăturată de instanţă numai dacă pretinsul tată dovedeşte că este exclus ca el să îl fi conceput pe copil (cu orice mijloc de probă, dar mai ales cu probe ştiinţifice)."

Paternitatea, tăgăduită

De asemenea, noul Cod Civil prevede că „paternitatea poate fi tăgăduită, dacă este cu neputinţă ca soţul mamei să fie tatăl copilului. Acţiunea în tăgada paternităţii se poate introduce în termen de 3 ani care curge de la data la care soţul a cunoscut că este tatăl copilului, fie de la data la care a aflat că prezumţia de paternitate nu corespunde adevărului. Pot introduce acţiune în tăgada paternităţii: mama, prezumtivul tată care neagă paternitatea sau prezumtivul tată biologic."

Recunoaşterea copilului

> Orice persoană interesată poate contesta oricând, prin acţiune în justiţie, filiaţia
> DIANA DĂRĂBAN

Alte noutăţi introduse în noul Cod Civil prevăd recunoaşterea copilului.

Aceasta poate fi făcută dacă naşterea nu a fost înregistrată în registrul de stare civilă sau copilul a fost trecut în registrul de stare civilă ca născut din părinţi necunoscuţi. „Recunoaşterea mai poate fi făcută şi după moartea copilului, însă numai dacă a lăsat descendenţi fireşti. De asemenea, minorul necăsătorit îl poate recunoaşte singur pe copilul său, dacă are discernământ la momentul recunoaşterii. Orice persoană interesată poate contesta oricând, prin acţiune în justiţie, filiaţia (legătură de rudenie între copii ş părinţi, descendenţă)", a declarat purtătorul de cuvânt al Tribunalului Arad, Diana Dărăban.

JA – I.C.

REPRODUCEREA UMANĂ ASISTATĂ

În ceea ce priveşte reproducerea umană asistată medical cu terţ donator, noul Cod Civil prevede clar că aceasta nu determină nicio legătură de filiaţie între copil şi donator şi că în acest caz, nicio acţiune în răspundere nu poate fi pornită împotriva donatorului. De asemenea, părinţii unui copil conceput prin asistare medicală cu un terţ donator nu pot fi decât un bărbat şi o femeie sau o femeie singură.

Accident grav provocat de alcool

Două persoane, soţ şi soţie, au fost internate la Spitalul Judeţean din Arad.

Două persoane au fost rănite FOTO: A.G.

ARAD. Două persoane au ajuns în spital din cauza unui şofer inconştient care s-a urcat băut la volan. Incidentul s-a petrecut în zona Pieţei Fortuna, în apropiere de o benzinărie. Din primele cercetări ale poliţiştilor, se pare că şoferul unui Nissan a intrat în intersecţie pe culoarea roşie a semaforului şi a izbit în plin o Dacia Logan care circula regulamentar.

Persoanele aflate în Dacie, soţ şi soţie, au fost transportate de urgenţă la Spitalul Judeţean Arad, asta după ce pompierii de la descarcerare s-au chinuit minute bune să îl scoată pe bărbat dintre fiarele contorsionate ale maşinii. Martorii prezenţi la faţa locului spun că, imediat după ce a provocat accidentul, conducătorul auto vinovat ar fi vrut să fugă, dar a fost prins.

Când i-au dat să sufle în etilotest, oamenii legii au realizat imediat cauza acestui accident: consumul de alcool. „În urma testării cu etilotestul, şoferul care nu a respectat culoarea roşie a semaforului avea o alcoolemie de 1,13 la mie în aerul expirat", a declarat Daniel Cândea, din cadrul IPJ Arad. Conducătorul auto care a provocat accidentul a fost transportat şi el la spital pentru a i se recolta probe de sânge în vederea stabilirii alcoolemiei. **JA-A.G.**

Poliţiştii, la Săptămâna Prevenirii Criminalităţii

ARAD. În cea de-a treia zi a „Săptămânii Prevenirii Criminalităţii", tema abordată de poliţiştii arădeni în activităţile programate a fost „Prevenirea victimizării minorilor".

S-au organizat acţiuni de prevenire a abandonului şi absenteismului şcolar, ocazie cu care au fost verificate localuri din mai multe cartiere din municipiu, situate în zonele adiacente unităţilor de învăţământ şi parcuri din zona centrală. „Sub egida «Fii corect! Trăieşte în siguranţă!» cu care au fost inscripţionate şi materialele promoţionale oferite tinerilor, elevii prezenţi au primit cu interes şi sfaturile poliţiştilor. Activitatea a fost urmată de o drumeţie în Parcul Natural Lunca Mureşului unde reprezentanţii organizaţiei au explicat tinerilor necesitatea protejării ariilor naturale", au declarat reprezentanţii IPJ Arad. **JA – I.C.**

Poliţiştii, în acţiune FOTO: JA

Sport

„Trebuie să ne îngrijim de modul în care jucăm noi, nu adversarul

Zoran Visic, antrenor ICIM Univ Goldiș Arad

2

victorii au contabilizat jucătoarele de la CS Municipal Arad în runda inaugurală a Superligii Naționale de tenis de masă. Fără vedetele Bernadett Balint și Bianca Crișan, plecate la Openul Serbiei, fetele pregătite de Cristi Dodean au trecut de Tehnopres Iași și CS Dumbrăvița, părăsind sala de concurs învinse în alte cinci dispute.

Începe drumul spre un nou titlu național

SIBIU. În premieră după Revoluție, Campionatul Național de baschet feminin debutează sub forma unui turneu, pe teren neutru, în scopul popularizării acestui sport și în alte locații din țară. Sibiul găzduiește acest eveniment, în care campioana en-titre, ICIM Univ Goldiș Arad, va evolua duminică, ora 16, în meciul vedetă al turneului, împotriva grupării din Sf. Gheorghe, într-un joc considerat în deplasare. **JA-D.S.**

„Singurul atu al UTA-ei e publicul"

TIMIȘOARA. Într-o Conferință de presă, antrenorul lui „Poli", Vali Velcea a spus: „E un derby al Vestului, un meci între rivale. Vom juca exact ca și acasă, vom pune presiune pe adversar, nu ne vom apăra niciun moment. Cred că valoarea noastră e incontestabil mai mare. Nu avem niciun fel de problemă de lot, toți sunt valizi. Trebuie să alcătuiesc un prim 11 valoros, echilibrat, valoros și, în același timp, eficient. E clar că aștept 3 puncte. Spectatorii, la fel ca și jucătorii, sunt la înălțime de fiecare dată la aceste derby-uri și nu cred că echipa îi va dezamăgi. Singurul atu al UTA-ei e chiar publicul".

JA – L.S.

Valentin Velcea FOTO: FAN

UTA - „Poli", în „războiul" vestului

Astă-seară, la Arad, se va consuma încă o bătălie între cele două rivale, spectacolul din tribune fiind asigurat.

Ne dorim un stadion roșu, care să încurajeze permanent UTA, pentru ca la final să ne bucurăm cu toții FOTO: JA

ARAD. A sosit ziua cea mare! UTA - „Poli", încă un episod dintr-un film care se derulează de câteva decenii, se va desfășura azi, la Arad, de la ora 19.00. Dacă antrenorul timișorenilor a spus că atuul UTA-ei este doar publicul, Roland Nagy a fost mult mai diplomat, lăudând formația de pe Bega.

Un fel de Barça – Real

„Imi doresc, din tot sufletul, ca acest derby să se mute, să revină în prima ligă. E un meci care te face să te simți antrenor sau fotbalist, după caz. Chiar pot spune că - împreună cu staff-ul meu - suntem mândri că suntem în fața unui asemenea joc. Va dați seama ce senzație ai după ce câștigi cu 4-3 la Timișoara, în min. 90, cu stadionul plin și 10.000 de fani arădeni în tribune. Vă spun că a fost ceva extraordinar, căci am fost în teren. Acest derby, devenit istoric, e un fel de Barça - Real, la scară mai mică" - a spus Nagy.

Spirit și rivalitate

Antrenorul UTA-ei a vorbit și despre cele mai importante lucruri care caracterizează acest meci. „Este o rivalitate între echipe, dar și mai mare între suporteri. Și pentru noi și pentru ei, se face abstracție de meciurile de până acum, căci e meciul care contează. E nevoie de spirit la acest meci, sper să fim lucizi, să avem atitudine, ambiție, căci doar așa putem învinge. Nu ne gândim decât la victorie. Cred că putem face față presiunii unui asemenea meci" - a mai spus Nagy.

„Nu ne vom apăra"

Vizavi de partida propriu zisă, Roland Nagy a declarat: „Sper să nu ne precipităm, să ne pierdem capul. Respectăm echipa timișoreană, are jucători de valoare, de calitate, care pot face oricând diferența, dar și acest respect merge până la startul partidei. Un asemenea derby nivelează și anulează orice diferență de valoare. Trebuie să fim inteligenți, nu ne vom apăra, dar trebuie să fim un bloc funcțional în faza de apărare, pentru a câștiga cât mai multe mingi la mijlocul terenului".

→ TIMIȘOREAN, CONTRA LUI „POLI"

Octavian Drăghici este un timișorean care joacă, asemeni lui Leo Chitescu, împotriva lui Poli. „Am fost pe stadion la acel 3-4 de la Timișoara. Se pare că aduc noroc UTA-ei, sper să se întâmple acest lucru și în acest joc. Am vorbit și cu Leo Chitescu și tare aș vrea să fiu în rolul său de acum nouă ani. Este un meci special pentru mine" - a spus atacantul UTA-ei.

Două surprize în optimile Cupei

ARAD. FC Zimandu Nou și Viitorul Almaș au jucat rolul buturugilor mici în optimile de finală ale Cupei României la fotbal, faza județeană, ediția 2011-2012. Rezultate: FC Zimandu Nou - Semlecana Semlac 6-0, Lunca Teuz Sânpaul - Șoimii Pâncota 1-3, Forest Oil Sp. German - Progresul Pecica 1-2, Steaua Grăniceri - UTA II 0-3, Dacia Beliu - Șoimii Țaut 1-4, Viitorul Almaș - CS Ineu 2-1, Aqua Vest Arad - FC Sânleani 5-3, Șiriana Șiria - Victoria Zăbrani 3-4. Sferturile de finală vor avea loc pe 12 octombrie, pe terenuri neutre. Tragerea la sorți a jocurilor se va efectua luni, 3 octombrie, ora 12,30, la sediul AJF Arad. **JA-D.S.**

Cu sabia deasupra capului

SEBIȘ. Dan Cuedan și Leo Pința. Amici, în afara turneului, dușmani de moarte, astăzi, ora 17, când se vor afla față în față într-un derby județean de Liga III: Național Sebiș - Gloria Arad. Cu sabia deasupra capului, cei doi tehnicieni vor căuta să-și asigure punctele victoriei și liniștea conducerii pentru o anumită perioadă. Într-un alt joc, al etapei a VII-a, CS Vladimirescu are parte de o deplasare grea la Simeria. **JA-D.S.**

Dan Cuedan FOTO: JA

Prima piatră de încercare

ARAD. Nici în cele mai frumoase vise nu-și imaginau un astfel de debut perfect de sezon, cu trei victorii din tot atâtea meciuri oficiale. Vorbim despre componentele echipei de fotbal UTA Tânăra Doamnă, care, duminică, ora 11 (intrare liberă), pe stadionul Francisc Neuman, își vor măsura forțele cu campioana en-titre, Olimpia Cluj. Un examen care ne poate arăta cât de aproape sau departe ne aflăm de vârful sportului rege feminin din România.

„Vom încerca să ne ridicăm la nivelul așteptărilor, să ne punem în evidență punctele forte. Nu va fi ușor, întâlnim campioana, care are de luat o revanșă, după umilitorul, 0-9, de pe teren propriu, cu franțuzoaicele de la Lyon, în Champions League" - ne-a declarat antrenorul Gigi Cameniță.

Fetele noastre caută drumul spre gol FOTO: JA

Să mai spunem că disputa va fi oficiată de o brigadă arădeană formată din Vasi, Hromei și Pantea.

JA-D.S.

Observatorii, la mare preț

ARAD. Nici un arbitru arădean nu a fost delegat în ligile II și III, în schimb găsim vreo șapte brigăzi din Timișoara, semn că cine împarte, parte-și face. În schimb, patru observatori arădeni - trei de joc (Dorel Cura, Flavius Domide și Marcel Coraș) și unul de arbitrii (Silviu Mocanu) au primit delegări. Toți la jocuri de Liga III. **JA-D.S.**

Liga I, etapa 9, la televizor

ARAD. După maratonul fotbalistic european de la mijlocul săptămânii, ne întoarcem la Liga I. Cu precizarea că toate partidele sunt televizate pe DigiSport (excepție jocurile Astra - Sportul și Steaua - Oțelul, difuzate de Dolce TV, respectiv, Antena 1), iată programul etapei cu numărul 9: Astăzi - ora 19, Astra - Sportul, ora 21,30, Tg. Mureș - Pandurii; Sâmbătă - ora 19, Gaz Metan - U Cluj; ora 21,30, Dinamo - Concordia Chiajna; Duminică - ora 17, Voința Sibiu - Rapid; ora 19,30, CFR Cluj - Petrolul; ora 21,30, Steaua - Oțelul; Luni - ora 19, Brașov - Ceahlăul; ora 21,30, Mioveni - Vaslui.

JA-D.S.

GARSONIERE

• **Vând garsonieră** confort 2, 34 mp lux, 12.700 euro, www.prosper-imobiliar.com, 0755.079.999, 0740.202.921, 415718

• **Vând garsonieră** zona Kaufland. Preţ 20.000 Eur negociabil. Tel. 0744.643.288.422109

• **Vând garsonieră- central/Eminescu,** 34 mp, amenajată lux. Preţ 15.700 Eur. Tel. 0742.558.476, 0747.543.723. 436020

• **Vând garsonieră- UTA,** 34 mp, renovată, lux. Preţ 12.700 Eur. Tel. 0747.543.723, 0740.202.921. 436007

• **Vând garsonieră,** confort 1, amenajată modern, str. Praporgescu. Telefon 0740.098.343. 437693

• **Vând garsonieră,** confort 3, zona Boul-Roşu, parter, amenajată. Telefon 0756.820.608. 439406

AP.1 CAMERĂ

• **Vând Ap.1** cameră Grădişte, lângă Piaţă, 0770.474.115, 0741.163.070; şi casă în Săntana zonă Centrală, 0741.706.014, 0357/889651. 414735

• **Vând apartament** 1 cameră, bucătărie, baie, super modernizat şi întreţinut, et. 3, str. Frunzei (la intrare în Sânicolau), 13.800 Euro, negociabil. Telefon 0746.070.212. 431192

• **Vând apartament** 1 cameră Vlaicu- Poetului, 33 mp, et. III, cameră, bucătărie, baie, balcon, hol, debara. Preţ 21.000 Euro negociabil.Telefon 0742.456.769. 434842

• **Vând apartament** 1 cameră- Eminescu/ central, 40 mp utili, lux. Preţ 19.500 Eur. Tel. 0742.558.476, 0747.543.723. 435997

AP.2 CAMERE-ARAD

• **Vând apartament** cu două camere la Fortuna sau schimb tot cu două la UTA. Tel. 0770.213.525. 364336

• **Vând apartament** în bloc nou, etaj I, 2 camere, parcare curte centrală proprie, zona Spital Judeţean. ☎0762.213.545. 405396

• **Vând apartament** Vlaicu- Fortuna, etaj 1, super îmbunătăţit, 29.000 Eur/negociabil, 0749.934.617. 425635

• **Vând apartament** 2 camere, P-ţa Spitalului, etaj I, amenajat, mobilat, 83 mp. Tel. 0744.577.990. 205162

• **Vând apartament** 2 camere, Miorița, 0735.361.380. 404579

• **Vând apartament** 2 camere, bloc nou, centrală proprie, parcare în curte, etaj I, II, III, str. Cocorilor nr. 5. ☎0762.213.545. 405396

• **Vând apartament** 2 camere, lângă Hotel Parc, 60 mp neamenajat, 29.500 euro, www.prosper-imobiliar.com, 0755.078.888, 0755.077.777. 415718

• **Vând apartament** 2 camere central/ Episcopiei 92 mp, ultracentral, preţ: 44.000 euro. www.prosper-imobiliar.com, 0755.078.888, 0755.077.777 415718

• **Vând apartament** 2 camere parter, pe C. Romanilor, preţ 33.000 Euro, negociabil. Informaţii telefon 0722.707.726. 432738

• **Vând apartament** 2 camere, bloc, zonă, apartament super, etaj II, Micălaca- Parc. Telefon 0745.772.054. 432740

• **Vând apartament** 2 camere- Hotel Parc, 60 mp, neamenajat. Preţ 29.000 Eur. Tel. 0755.814.902, 0755.746.544. 435994

• **Vând apartament** 2 camere, central, semidecomandat, baie, bucătărie, cămară, 71 mp, parchet, gresie, faianţă, boxă pivniţă+ pod, termotecă, în zonă liniştită, preţ negociabil 20.900 Euro. Telefon 0745.387.368, 0755.114.380. 435999

• **Vând apartament** 2 camere- Eminescu/ central, lux. Preţ 29.000 Eur. Tel. 0742.558.476. 436014

• **Vând apartament** 2 camere, zona Vlaicu, str. Poetului, lângă Tic-Tac, etaj 1, 29.000 Euro, negociabil. Telefon 0723.547.246, 0724.368.379. 437929

• **Vând apartament** 2 camere, central, 81 mp, etaj 1/1, garaj, boxă, (zona P-ţa M. Viteazu), str. Şt. Augustin Doinaş, 34.000 Euro, negociabil. Telefon 0723.547.246, 0724.368.379. 437932

• **Vând apartamente** 2 camere. Grădişte, Imaşului, 33.500 euro, 0727.786.186, 0721.537.739. 434443

AP.3 CAMERE-ARAD

• **Vând apartament** Samanta, 3 camere, utilat complet şi garaj zidit, zona Polivalentă. Telefon 0744.523.701. 372225

• **Vând apartament** 3 camere, Grădişte, 78 mp, etaj 4/4, decomandat, neamenajat, contorizat, apă şi încălzire. Telefon: 0742.378.390, 0257/235.298. 391586

• **Vând apartament** 3 camere, A.Vlaicu, 71 mp, etaj III, 2 balcoane +boxă (exterior bloc cărămidă) telefon: 0744.189.63, 0257/243.750. 391609

• **Vând apartament** 3 camere, mobilat, Miorița, bloc 138, etaj 1/4. Telefon 0746.291.204. 413034

• **Vând apartament** 3 camere decomandat, etaj I, Podgoria, pretabil sediu firmă, preţ negociabil la vedere. 0744.510.406. 415577

• **Vând apartament** 3 camere, zona Piaţa Mare, etaj II, decomandat, 86 mp, neamenajat, 37.300 euro, www.prosper-imobiliar.com, 0755.079.999, 0755.076.666. 415718

• **Vând apartament** 3 camere, zona Micălaca 100, parter, semidecomandat, 80 mp, 34.000 euro, www.prosper-imobiliar.com, 0755.079.999, 0755.076.666. 415718

• **Vând apartament** 3 camere, Micălaca, zona 300, lângă facultate, 46.000 Euro, negociabil. Telefon 0257/535871. 432645

• **Vând apartament** 3 camere (transformat din 2 cu uscătoria), Alfa, 78/100 mp. Preţ 34.000 Eur. Tel. 0740.202.921. 436000

• **Vând apartament** 3 camere, Fortuna, 29.000 Eur. Tel. 0744.964.747. 441507

• **Vând urgent** apartament ultracentral, etaj 1, 3 camere, 2 intrări, 2 băi, pivniţă, cămară alimente, dotări: termotecă, aer condiţionat, utilităţi individuale, pretabil sediu firmă. Preţ 58.000 Eur/negociabil. Tel. 0771.223.799. 435959

AP.4 CAMERE-ARAD

• **Vând apartament** 4 camere, decomandat, termopane, etaj 9/10, 74 mp utili, zona Lebăda, preţ 28.000 euro, 0726.281.898. 427254

• **Vând apartament** 4 camere în Alfa, decomandate, 2 băi, bucătărie, cămară, boxă în pivniţă, 101 mp, parchet, gresie, faianţă, lavabil, termopane, termotecă, mobilat+ electrocasnice, , 39.900 negociabil, 0745.387.368, 0755.114.380. 436002

APARTAMENT LA CASĂ

• **Vând apartament** la casă, central, 4 camere. Telefon 0756.245.548. 431167

• **Vând apartament** la casă ultracentral 2 camere, bucătărie, baie, hol, terasă, boxă.Informaţii telefon 0746.049.531, 0770.872.885. 434805

• **Vând apartament** la casă în Aradul-Nou compus din 3 camere, dependinţe şi curte, grădină, 0257/127811. 441515

• **Vând apartament** 3 camere, teren 480 mp, 25.000 euro. 0745.990.492. 429554

CASE-ARAD

• **Casă în** centru cu etaj, 140 mp, preţ 132.000 Euro. Telefon 0744.248.269. 435731

• **Ocazie! Vând** casă 4 camere+living mobilată, amenajată modern, Aradul Nou, Piersicilor, 68.000 Eur/negociabil uşor. Tel. 0748.268.015. 429609

• **Casă** de vânzare 2 camere, bucătărie, baie, cămară, gaz, canalizare. Telefon 0770.891.028. 439628

• **Vând (schimb)** casă tip vilă, acceptăm şi variante, 0766.673.531, 0257/276553. 429618

• **Vând casă** şi teren în Gai, suprafaţă 1.900 mp, 2 fronturi stradale 59/32 ml, ocupabilă imediat, toate utilităţile. Informaţii telefon 0755.086.770. 439815

• **Vând casă** Arad, central, 3 camere, baie, bucătărie, anexe, singur în curte, 47.000 Euro neg. Telefon 0755.962.255, 0752.625.558. 445051

• **Vând casă** Aradul-Nou, 4 camere, 2 bucătării, toate utilităţile, ST 980 mp, 0770.761.584. 429554

• **Vând casă** Aradul-Nou pe principală, 2 camere, 37.000 Eur, 0740.043.413. 435670

• **Vând casă** cu grădină mare în Grădişte, Str. Orion Nr. 30. Informaţii telefon 0740.512.942. 377552

• **Vând casă** familiară cu curte, 200 mp, 4 camere+ dependinţe, 150 mp, la 5 minute de teatru, 0755.437.192. 395168

• **Vând casă** mare pe colţ în Bujac, 5 camere, hol, baie, bucătărie, anexe, ST- 650 mp, toate utilităţile, zonă liniştită. Preţ 60.000 Euro negociabil. Informaţii telefon 0724.044.904. 438374

• **Vând casă** mare, Confecţii, după ora 17:00, telefon: 0741.337.861. 418444

• **Vând casă** nouă, Subcetate, 140 mp, str. Cezar nr. 18, toate utilităţile, disponibilă imediat. Preţ 85.000 Eur. 0744.568.881. 432688

• **Vând casă** în Gai- 4 camere, gaz, apă curentă, garaj.Telefon 0752.280.773. 438421

• **Vând casă** în Mureşel, toate utilităţile, 0741.565.573. 435963

• **Vând casă** în Via Carmina, schimb cu apartament Arad, 0728.555.305. 433058

• **Vând casă** ultracentral, ST 500 mp, curte singur, variante, 0753.751.791. 445826

• **Vând casă** veche 630 mp în Grădişte, toate utilităţile, 47.000 Eur/negociabil. Tel. 0756.496.803, 0749.097.981. 432681

• **Vând casă** 3 camere, bucătărie, baie, antreu, intrare auto, garaj, singur în curte, teren total 364 mp, zona Poliţia judeţeană Arad. Tel. 0744.589.974. 432666

• **Vând casă,** grădină, 2 camere, anexe, apă, gaz, str.Anton-Pan 17 Gai. Telefon 0357/882901, 0771.422.557. 444541

• **Vând casă,** str.Decebal, suprafaţă totală 115 mp. Preţ 75.000 Eur.0751.142.401. 436219

• **Vând două** case P+1 noi, Grădişte 155 mp, curte 70 mp, 0722.249.470. 445309

• **Vând urgent** casă nouă în Gai, 1.000 mp, teren 200 mp construit, 24 m front stradal, curent, apă, canalizare, încălzire centrală cu lemne, 125.000 Euro, negociabil. Telefon 0744.786.964. 449092

• **Vând 11** ha teren cu sălaş lângă Han, curent trifazic, livadă pomi, pescărie, 0744.577.990. 204954

• **Vând/închiriez clădire** 3 nivele, Bd-ul Decebal, fostul Inspectorat Şcolar, 0732.601.611. 427254

• **Vând casă stare** foarte bună cu masardă în cartierul Funcţionarilor,0728.171.979, 0757.594.668. 429508

• **Vand casa** cu 2 camere, bucatarie, baie, camara, terasa cu gradina 720mp, toate utilitatile, tel 0742332453 424037

• **Vand casa** 2 camere, gradina 720mp, toate utilitatile, Gradiste, str.TOCILESCU, nr.18, tel.0742332453 432719

CASE-JUDEŢUL ARAD

• **Vând** casă (lichidez gospodărie) în Variaşu Mare 15 km Arad, 4 camere, 800 mp, intrare auto, 14.000 Euro, negociabil, 0743.148.551, 0751.255.348. 439650

• **Vând (schimb)** casă, Macea, 4 camere, baie, anexe.Telefon 0722.227.413. 412406

• **Vând casă** comuna Vladimirescu la cheie, curte, amenajată mare. Număr telefon: 0755.343.558. 353022

• **Vând casă** construcţie 2011, Zimand-Cuz, 2 corpuri, 300 mp locuibili, 1.200 mp teren, parţial finisată, drum asfaltat, apă, gaz, curent, zonă foarte liniştită. Preţul este negociabil. Tel. 0722.281.054. 442110

• **Vând casă** la roşu, Livada Cartier Vile, materiale ireproşabile, 17.500 Euro fix, 0756.106.440. 445859

• **Vând casă** mare Chişineu-Cri 5 camere, anexe, gaz, apă-canal, pretabil spaţiu comercial. Telefon 0733.673.675. 360529

• **Vând casă** nouă, Livada, 4 camere, 3 băi, 2 bucătării, 46.000 Eur, 0740.043.413. 435728

• **Vând casă** în comuna Socodor, la strada prinicipală, suprafaţă totală 1.800 mp, (curte+grădină), construcţie din cărămidă, preţ negociabil. Telefon: 0733.946.698. 388342

• **Vând casă** în comuna Grăniceri judeţul Arad. Tel. 0257/353077, după ora 16 sau 0257/219330. 391587

• **Vând casă** în Cuvin de locuit sau vacanţă, 2.100 teren cu pomi fructiferi, vie, fântână cu hidrofor, mobilată, 1200 mp gazon, 58.000 Eur. Tel. 0721.905.105. 424006

• **Vând casă** în sat Buhani nr 56 comuna Dezna, 876 mp, preţ negociabil. Telefon 0746.099.868. 418444

• **Vând casă** 3 camere, cu grădină mare plus anexe, în com. Tauţ, sat Nadăş. Utilităţi: apă curentă, gresie, parchet, preţ negociabil, 20.000 Euro, accept şi variante. Informaţii telefon 0732.947.689. 409596

• **Vând sau** schimb avantajos casă mare în loc. Căpâlnaş. Telefon 0742.653.018. 361261

• **Vând schimb** casă în Curtici, 3 camere, 2 coridoare, baie, şpais, living, 2 bucătării, garaj, mansardă, balcon, grădină cu pomi 1.000 mp, 45.000 Euro, negociabil, 0752.425.210. 435995

• **Vând teren** 300 mp şi casă veche 170 mp, necesită reparaţii, lângă Primăria Vladimirescu, 0742.352.280. 429699

CASE-ALTE JUDEŢE

• **Vând urgent** în Battonya (Ungaria) zonă centrală, 2 case alăturate, confort sporit, 4 respectiv 2 camere cu garaje şi anexe, str. Hunyadi 43-45A. Telefon: 0036-30-398-0999, 0036-30-265-6656. 414612

CASE DE VACANŢĂ-JUD ARAD

• **Vând casă** de vacanţă la Covăsânţ (Ciocuţa), 7.000 Euro, ☎0747.710.199, ☎0257/385066. 340509

• **Vând casă** de vacanţă, comuna Tauţ, 80 m până la baraj, încălzire centrală şi toate utilităţile, 0742.678.600. 442097

VILE-ARAD

• **Vând vilă** deosebită cu grădină cu vie şi pomi fructiferi, în Ghioroc. Telefon 0740.512.942. 377548

• **Vând vilă** în Cartierul Rezidenţial în-Grădiste. Informaţii: 0740.517.213. 283151

VILE-JUDEŢUL ARAD

• **Vând vilă** în roşu (P+M), 223 mp, comuna Dorobanţi, tencuit interior, geamuri şi uşi termopan, utilităţi, 1410 mp, 30.000 Eur (eventual schimb cu apartament (Alfa-Arad). Tel. 0746.198.050, 0723.631.020. 429589

SPAŢII COM-ARAD

• **Ocazie! Vând** spaţiu comercial în Vladimirescu, 263 mp, toate utilităţile, renovat, preţ foarte bun, 0742.352.280. 429942

• **Vând hale** industriale cu cale ferată şi birouri diferite suprafeţe. 0722.249.470. 445309

• **Vând 2** hale mici. Telefon: 0746.178.999, 0722.542.103. 405633

• **Vând/ închiriez** spaţiu comercial 100 mp, Piaţa Avram Iancu, ☎0257/216.836. 427254

• **Vând/închiriez spaţiu** 134 mp în zona 300 Micălaca, lângă Universitate, 59.000 euro sau 300 euro/lună, 0720.276.455. 435976

• **25.000 mp,** Proiect HALE, Zona-Industrială PECICA-TURNU, front-stradal-dublu, 0722-257409. 423595

TERENURI LOCAL

• **Ocazie!!!Vând teren** 17.000 mp situat în Arad, str. 6Vânători (lângă reprezentanţa KIA) front stradal 86 m, utilităţi, preţ negociabil. Telefon: 0729.075.031. 388342

• **P.F. Vând** locuri de casă 400mp-800mp, toate utilităţiile+C.F. în Arad. Telefon 0745.350.576. 432978

• **Teren Grădişte,** 750 mp, str. Ludvik Roth, preţ 22.000 Euro. Telefon 0744.248.269. 435717

• **Vând parcelă** 2.500-3.500 mp lângă centură, curent electric, PUZ aprobat pentru construcţii comerciale şi servicii, 0732.733.623. 388774

• **Vând parcelă** 8.000-15.000 mp, la centură, cu PUZ aprobat pentru construcţii comerciale, servicii industriale, curent electric, 0732.733.623. 391118

• **Vând teren** cu utilităţi în Arad, 0257/276553, 0765.257.753. 429615

• **Vând terenuri** industriale Arad-Timişoara/Zădăreni/Sînnicolau Mic/Pecica. Preţuri 3-6 Eur/mp. Tel. 0755.077.777 www.prosper-imobiliar.com 436027

• **Vând 281** mp, în Gai, strada M.Manole 25, FS 16 ml, 50 euro/mp, 0729.155.499. 377241

• **Vând 5** ha teren pentru construţii hale, depozite, PUZ aprobat, curent electric, 82m, front la centură, 0732.733.623. 388633

• **Vând 719** mp pe colţ în Gai, strada Corcheş 44, 90.000 euro/negociabil. 0729.155.499. 377241

• **VAND tren** 900 mp str.TABACOVICI nr.31 tel.0756495707 246289

• **21.200- mp GHIOROC,** zona LAS-VEGAS, bun pescărie, agrement, 0722-257409. 423597

TERENURI JUDEŢ

• **Ofer în** arendă teren arabil 7 ha, zona comunei Socodor. 0741.913.701, 0732.147.782. 438393

• **Vând parcelă** intravilan 1.500-3.500 mp, şosea Arad-Oradea, intersecţia cu Livada, 0721.704.558. 432727

• **Vând teren** agricol cu frimă, compact 38ha, Pecica, 3000 euro/ha, fix, www.prosper-imobilar.ro, telefon: 0755.077.777. 418444

• **Vând teren** agricol 220ha cu CF o parcelă, zona Cermei, 0742.372.812. 439634

• **Vând teren** extravilan, cu baltă, fostă balastieră, 35.000 euro. 0744.280.849. 429554

• **Vând un** hectar teren arabil extravilan, zona BAT-Sofronea, 0729.923.703. 445309

IMOBILE CHIRII

• **Închiriez apartament** 2 camere Micălaca 500, mobilat, utilat cu tot ce trebuie, inclusiv climă, termopan, preţ 160 Euro, negociabil. Telefon 0741.121.179. 404648

• **Închiriez apartament** 4 camere, A.Vlaicu, contorizat, utilat, 200 Eur+garanţie. Telefon 0749.978.978, 0742.522.366. 429535

• **Închiriez apartament** 3 camere, Alfa, complet mobilat şi utilat. Tel. 0726.107.657, 0747.027.792. 429537

• **Închiriez apartament** central, 3 camere, 200 Euro. Telefon 0756.245.548. 431166

• **Închiriez apartament** două camere mobilat, contorizat, Polivalentă. Telefon 0257/270420, 0753.801.299. 432667

• **Închiriez apartament** 2 camere, semidecomandat, mobilat, zona Vlaicu Mall Galeria. Telefon 0771.430.622. 432686

• **Închiriez apartament** 3 camere, decomandate, mobilat şi utilat, str. Dr. Ioan Suciu (Maiakovsky), 300 Euro. Informaţii telefon 0722.784.254. 432757

• **Închiriez apartament** la casă cu gaz, Pârneava, 0748.461.333. 432762

• **Închiriez apartament** 1 cameră mobilat (baie, bucătărie, coridor), Calea 6 Vânători. Tel. 0741.103.151. 432972

• **Închiriez apartament** 2 camere. Informaţii la telefon 0754.519.557. Preţ avantajos. 433198

• **Închiriez apartament** 2 camere, Alfa, parter, recent complet renovat, termopan, contorizat, bucătărie utilată, termen lung.Telefon 0720.004.459. 435639

• **Închiriez apartament** 2 camere decomandat, mobilat în Micălaca, lângă facultate, telefon 0744.488.099, 0744.397.311, 0257/216.090. 435976

• **Închiriez apartament** 2 camere, contorizat, zona 500, Micălaca, 0746.159.960, 0746.159.961. 436132

• **Închiriez apartament** 1 şi 2 camere, ultracentral, zona Primărie, mobilat şi utilat. 0721.825.890. 438393

• **Închiriez apartament** 2 camere Podgoria, în curte la Macul Roşu, mobilat, semidecomandat, 180Euro+garanţii.Informaţii 0722.609.755. 439201

• **Închiriez apartament** 2 camere decomandate, Calea Romanilor. Preţ 160 Eur. Tel. 0746.097.170. 439824

• **Închiriez apartament** 2 camere, zona P-ţa Mihai Viteazu. Tel. 0728.828.707. 441493

• **Închiriez apartament** central, recent renovat şi mobilat. Tel. 0740.697.521. 441511

• **Închiriez apartament** 2 camere, decomandat, mobilat, utilat, Podgoria, Iuliu Maniu. Preţ 200 Eur. Tel. 0729.902.988. 445196

• **Închiriez apartament** cu două camere, mobilat, et.1,zona Alfa, 0745.852.676, 0753.511.725. 445697

• **Închiriez apartament** 1 cameră, central, 120 Eur. Telefon 0722.837.714, 0722.709.493. 446412

• **Închiriez apartament** 1 cameră, confort 1, mobilat, Grădişte, lângă pod, 100 Eur/lună+garanţie, 0257/276620, 0726.771.241. 446713

• **Închiriez apartament** 2 camere, etaj 1, nemobilat, în Micălaca, zona III, 150 Euro. Telefon 0726.705.248. 448029

• **Închiriez apartament** 2 camere, mobilat, zona UTA-Lebăda.Preţ negociabil, 0743.049.240. 448837

• **Închiriez cameră** la casă+spaiz zona Vlaicu 300 Ron.Informaţii telefon 0357/413356. 445150

• **Închiriez cameră** separată, acces , fete/băieţi, Calea Romanilor, 0257/211337, 0257/240160. 442108

• **Închiriez garsonieră** central, renovată şi mobilată modern. Telefon 0741.015.910. 409605

• **Închiriez garsonieră** în Grădişte, termen lung. Tel. 0740.172.327. 439840

• **Închiriez garsonieră** zona Fortuna, 75 euro/lună, 0758.815.636. 445309

• **Închiriez în** Grădişte casă 4 camere, bucătărie, 2 băi, mobilată şi utilată, încălzire centrală proprie pe gaz, climă, acces auto, singur în curte. 0740.099.621. 435964

• **Închiriez sau** vând apartament 2 camere, strada Eminescu. Tel: 0744.784.910. 414612

• **Închiriez sau** vând garsonieră, Micălaca, str. Patriei, etaj II, 0771.521.480. 435961

• **Închiriez urgent** garsonieră mobilat, satelit, frigider, gaz, televizor, 0751.382.017, 0257/380344. 432756

• **Închiriez 2** camere, încălzire lemne, frigider, televizor, telefon: 0357/439.718. 445309

• **Dau în** chirie apartament 2 camere P.Rareş, bloc R3, pe termen lung. 0770.266.370. 435976

• **Dau în** chirie apartament 3 camere, decomandat, mobilat, etaj 2, zona Aradul Nou. Tel. 0722.698.035. 422197

• **Dau în** chirie apartament 2 camere zona Piaţa Mihai Viteazul (P-ţa Mică), 0744.299.591. 425698

• **Dau în** chirie apartament 2 camere, zona Micălaca 300 şi pe termen lung. Informaţii telefon 0740.205.575 sau 0757.890.409. 431179

• **Dau în** chirie apartament mobilat lux, 2 camere, complect utilat. Mobil 0722.295.349. 449653

• **Dau în** chirie casă Aradul-Nou, 2 camere, totul nou, 250 Eur, 0740.043.413. 435718

• **Dau în** chirie casă singur pentru firme,birouri, locuinţă, grădină, 0257/210613. 432729

• **Dau în** chirie garsonieră confort 1, mobilată, aer condiţionat, termostate pe calorifere, maşină spălat, TV, aragaz, 100 euro/lună+ 150 euro garanţie+ cheltuieli, A.Vlaicu, 0720.025.748. 435976

• **Ofer spre** închiere aparament 2 camere, 120 euro, Vlaicu, 0757.992.314. 435955

• **Ofer spre** închiriat apartament 2 camere, mobilat, zona 6 Vânători, Bl. V3, 150 Euro, negociabil. Telefon 0742.609.048. 432654

• **Pensiune 3** ☆☆☆ oferă cazare pt. grupuri de minim 2 persoane, 20 lei/ZI persoana. ☎0751.866.774. 352642

• **Primesc în** gazdă elevă/studentă nefumătoare, serioasă, bloc central, telefon 0257/284.986. 435973

• **Primesc în** gazdă un băiat elev sau student în cameră cu baie separată,0357/414956, 0727.914.973. 432724

• **Primim o** fata în gazdă la bloc, cameră separată. Telefon 0770.253.726. 445309

SPAŢII COM-ARAD

• **Închiriez hală-** depozit-producţie Micălaca 0,50 Euro/mp, 0721.704.558. 432725

• **Închiriez hale** industriale şi birouri de suprafeţe diferite. 0758.815.636. 445309

• **Închiriez hale** 330-1000mp în Parcul Industrial Uta.Telefon 0721.288.570. 429543

• **Închiriez post** cosmetică, zona 300 (Billa). Tel. 0257/210165. 446941

• **Închiriez scaun** coafură, mani/pedi cosmetică, frizerie la 60 Euro/lună.Telefon 0753.863.249. 432660

• **Închiriez scaun** de frizerie şi coafură într-un salon de înfrumuseţare. Informaţii 0745.456.222. 415527

• **Închiriez spaţii** comerciale centrale 300-500 Eur. Informaţii telefon 0755.077.777, www.prosper-imobiliar.com 436118

• **Închiriez spaţiu** comercial, 70 mp, stradă adiacentă bulevard, vad comercial, 0721.704.558. 432723

• **Închiriez spaţiu** comercial 75 mp, Revoluţiei 26/38. 0758.815.636, orele 08-16 445309

• **Închiriez spaţiu** comercial pentru birouri sau depozit, zonă centrală, 0755.549.607. 446481

• **Închiriez 3** posturi coafură, Micălaca (Miorița). Tel. 0742.364.988. 446949

• **Salon coafură** închiriez scaun manichiură pedichiură coafură, zona Intim. Telefon 0724.782.776. 445417

SPAŢII COM-JUDEŢUL ARAD

• **Închiriez spaţiu** central Chişineu-Criş, cu toate utilităţile. Telefon 0258/779005, 0754.912.525. 391379

SCHIMB LOCUINŢE-ARAD

• **Schimb casă** central, 3 camere, cu casă Pârneava sau Aradul Nou. Telefon 0735.968.564. 437096

• **Schimb 2** apartamente (2 camere fiecare) renovate, mobilate, climă, termotecă, P-ţa Gării, cu casă 4 camere. 0723.855.264. 445309

AP.2 CAMERE-JUDEŢUL ARAD

• **Cumpăr apartament** 2 camere, în Arad, central, Gară, Kaufland. Telefon: 0745.090.420. 427254

TEREN-ARAD

• **Cumpăr teren** în cartierul Gai, cu sau fără construcţii. Telefon: 0746.178.999, 0722.542.103. 405633

OFERTE LOCURI DE MUNCĂ

• **Angajăm şoferi** cu experienţă transport Internaţional Tir. Telefon 0730.188.362. 438801

• **Angajăm bucătar-** ajutor bucătar, locaţie centrală. Tel. 0721.704.558. 432651

• **Angajăm consilier** juridic şi operator IT. Relaţii telefon: 0740.275.245 sau clim@dial-ton.ro 443844

• **Angajăm distribuitori** pliante publicitare în Lipova şi Chişineu-Criş. Telefon 0257/213207. 438793

• **Angajăm dulgheri** şi zidari în construcţii. Telefon 0758.289.009, 0742.824.207.439548

• **Angajăm lăcătuşi,** sudori în domeniul fier forjat. Informaţii 0729.120.596. 446615

• **Angajăm modelatori** aluat pentru covrigărie, program 2 schimburi. Telefon 0753.119.801. 448985

• **Angajăm montator** tâmplărie PVC, pe perioadă determinată. Informaţii: 0257/270.775, 0741.209.363. 438252

• **Angajăm muncitoare** producţie Sânicolaul Mic. Salar atractiv. Informaţii: 0257/206211. 417083

• **Angajăm muncitor** pentru depozit cu permis Cat.B. Telefon 0257/228933. 445628

• **Angajăm personal** casă amanet. Telefon 0758.236.406. 438806

• **Angajăm personal** deservire pompe la benzinărie.C.V. la fax:0257/216510,B-dul Maniu 56-62. 435985

• **Angajăm personal** fast-food (bucătari, ajutor bucătar şi fete servire pult în Galeria Mall.Telefon 0754.067.844, 0741.253.898. 444241

• **Angajăm personal** pentru fast-food, bucătărie, vânzare. Tel. 0744.828.934. 442106

• **Angajăm sudor** cu experienţă în suduri fine. ☎0357/101.334, 0740.071.933. 438240

• **Angajăm vânzătoare** cu experienţă magazin decoraţiuni interioare în centrul comercial Armonia, 0769.250.139. C.V. e-mail: dumbravamariana@yahoo.com 433063

• **Angajăm vânzător.** Cerinţe: experienţă produse electrocasnice. 0757.076.364. 438528

• **Angajăm:muncitori necalificaţi,** fete confecţioner saci hârtie, stivuitorist cu experienţă, 0724.818.446. 435653

• **Angajez şofer** distribuitor şi brutar cu experienţă. Tel. 0742.716.746. 435651

• **Angajez şofer** profesionist pentru extern. Telefon 0760.672.996. 449392

• **Angajez şoferi** tir pentru comunitate. Telefon 0722.275.645. 436366

• **Angajez barman(ă).** Experienţă minimă, zona Vlaicu. Telefon 0745.102.375, 0257/274959. 438805

• **Angajez bucătăreasă** cu experienţă. Telefon 0745.778.584. 432652

• **Angajez femeie** pentru îngrijit vârstnici în Austria, cunoştinţe limba germană! 0744.558.025. 434443

DECESE

O inimă a încetat să mai bată, un suflet nobil s-a ridicat la cer:

COSTEA ADELIN FLORIN.

Nu te vom uita niciodată. Înmormântarea va avea loc sâmbătă, 1 octombrie 2011, ora 14:00, în localitatea Comăneşti nr. 15.

Părinţii Costea Florin şi Angelica, unchiul Borha Andrei şi mătuşa Borha Mirela, verişorul Borha Andrei şi bunica Iernilă Florica

Cu adâncă durere anunţăm trecerea spre veşnicie a celei care ne-a fost soţie, mamă şi bunică

RUS ILEANA.

Înmormântarea va avea loc vineri, 30 septembrie 2011, ora 13:00, în localitatea Căpruţa. Nu te vom uita niciodată!

Soţul Ioan, fiul Constantin cu soţia Liliana, fiica Elena, nepoţii Ciprian cu prietena Mihaela şi Diana cu prietenul Eugen

Cu regret şi durere în suflet anunţăm trecerea în nefiinţă a celui care a fost tată, bunic şi străbunic

PURTAN IOAN.

Funeraliile vor avea loc în data de 1 octombrie 2011, ora 13,00, la domiciliul din localitatea Sânleani, nr. 33/A.

Familia îndoliată Ciorba Ioan şi Maria

Cu profundă durere anunţăm încetarea din viaţă, a celei care a fost mamă, soacră şi bunică

TODOR ARETIA MARTA,

din Lipova.

Înmormântarea va avea loc sâmbătă, 1 octombrie 2011, ora 12:00, la Cimitirul Vechi din Lipova.

Familiile îndoliate Vasile şi Todor

SERVICII FUNERARE

IN MEMORIAM NON STOP!

KUKI - servicii funerare complete

Oferă toată gama de sicrie, accesorii şi servicii funerare la preţuri avantajoase. **Medic constatator al decesului.**

• cameră toaletat • cameră frigorifică • capac frigorific

Ofertă sicriu brad complet echipat, cruce, transport capelă 550 lei

Transport Intern şi Internaţional

Contact: Arad, str. Mihai Eminescu, nr. 4 (în curte) vis-a-vis de Cerbul Albastru
Tel: 0257/211.929, mob: 0723343964
www.inmemoriamkuki.com

(H-698814)

Obelisc

Servicii funerare complete
NON STOP
Ofera gama completa de sicrie, capace frigorifice si accesorii funerare
ARAD, STR. ST.CICIO POP(COLT CU M.EMINESCU)
Tel: 0745 770 042

(H-352658)

Spielberg, dorit pentru un film despre viaţa lui Moise

PROIECT. Deşi extrem de ocupat şi dorit de multe studiouri pentru proiectele sale, Steven Spielberg pare să fie totuşi atras de noua ofertă făcută de studiourile Warner Bros., aceea de a realiza un fim despre viaţa lui Moise, intitulat Gods and Kings. Cineastul a mai adus pe marile ecrane unele momente delicate din istoria poporului din care se trage, a cărui mândrie şi durere au fost descrise atât în Schindler's List, cât şi în Munich, astfel încât propunerea celor de la Warner nu a fost refuzată, urmând ca regizorul şi reprezentanţii studioului să se întâlnească cât de curând pentru a discuta detaliile.

Spielberg a fost atras de scenariul filmului, care va descrie viaţa lui Moise de la naştere până la moarte - cu accent pe evenimentele importante din viaţa acestuia pentru poporul evreu: eliberarea evreilor din Egipt, primirea celor zece porunci, drumul spre Israel.

D'ALE ACTORILOR

HĂRŢUIT DE UN BOLNAV

Incident. Actriţa Sharon Stone este hărţuită de un bărbat care pretinde că este tatăl copiilor ei. Ea nu a stat mult pe gânduri şi, după ce a anunţat autorităţile, a obţinut şi un ordin de restricţie împotriva bărbatului care îi tulbura liniştea. După afirmaţiile lui Stone, bărbatul este bolnav mintal, posibil schizofrenic, el susţinând că i-a fost prezentat acesteia de către un prieten comun, membru al CIA.

MARIAJ ÎN PERICOL

Despărţire. Demi Moore şi Ashton Kutcher şi-au sărbătorit pe 24 septembrie cel de-al şaselea an de la căsătorie, însă aniversarea a dat naştere unor zvonuri potrivit cărora cei doi ar fi pe punctul de a se despărţi. Cu doar o zi înainte celebrarea căsătoriei, Ashton s-a distrat de minune până noaptea târziu într-un club din San Diego, fără soţie, după care şi-a petrecut noaptea cu o tânără blondă.

NU SE MAI RECUNOAŞTE

Grizonat. George Clooney, cel mai râvnit burlac din lume, nu suportă ideea că a îmbătrânit. Mai mult, starul susţine că este uimit aturici când se uită la propriile filme şi vede un tip cărunt în imagini. „Este interesant să te uiţi la tine cum îmbătrâneşti pe marile ecrane. M-am uitat la ultimul meu film şi m-am întrebat cine este acel bătrânel cărunt. Eram chiar eu", a declarat George Clooney.

A TREIA ÎNCERCARE

Căsătorie. Shannen Doherty, interpreta personajului Brenda Walsh din serialul „Beverly Hills, 90210", se va căsători pentru a treia oară, pe 15 octombrie. Căsătoria va avea loc în oraşul Malibu din statul California. Actriţa americană a mai fost căsătorită de două ori, cu Rick Salomon şi Ashley Hamilton, însă ambele mariaje au durat mai puţin de un an.

BOX OFFICE ROMÂNIA

	FILMUL	SPECTATORI	ÎNCASĂRI (RON)
→	JOHNNY ENGLISH... SE ÎNTOARCE! (1 SĂPT.)	22.197	387.305,84
↑	A NAIBII DRAGOSTE (2 SĂPT.)	40.303	671.761,72
↓	RĂPIREA (1 SĂPT.)	8.859	160.288,44
→	ŞTRUMPFII (5 SĂPT.)	76.085	1.525.969,00
↓	DESTINAŢIE FINALĂ 5 (4 SĂPT.)	69.728	1.378.447,39
→	CURSA (2 SĂPT.)	16.913	281.622,00
↓	OARE CUM O REUŞI? (2 SĂPT.)	9.157	151.550,41
↓	PRIETENIE CU FOLOS (3 SĂPT.)	32.257	533.349,00
↓	COLUMBIANA (3 SĂPT.)	19.706	327.944,06
↓	MIEZUL NOPŢII ÎN PARIS (4 SĂPT.)	30.775	518.930,20

CONTAGION

Contagion: Pericol nevăzut

Un film-puzzle, în care fiecare detaliu aparent nesemnificativ ajută la construirea lui.

SENZAŢIONAL. Un action-thriller senzaţional, „Contagion. Pericol nevăzut" prezintă omenirea din nou în pericol de extincţie. Apariţia unui virus cumplit, care se răspândeşte cu o viteză fulminantă şi are puterea de a ucide în câteva zile, stârneşte groază peste tot în lume. Comunitatea medicală mondială este depăşită de situaţie şi pe lângă faptul că oamenii de ştiinţă nu reuşesc să găsească un antidot, ei nu pot opri nici starea de panică iscată în urma deceselor. În tot acest timp, oamenii de rând încearcă, şi ei, să găsească o cale de supravieţuire, într-o societate distrusă de cumplita molimă.

Distribuţie de excepţie

Matt Damon joacă rolul lui Mitch, un bărbat normal a cărui viaţă este dată peste cap când virusul letal îi ucide nevasta (Gwyneth Paltrow) şi fiul vitreg. El va încerca să îşi salveze fiica de virus şi să supravieţuiască în haosul în care omenirea a fost aruncată. Kate Winslet se luptă din răsputeri pentru a crea zone de carantină şi adăposturi pentru cei infectaţi, Marion Cotillard încearcă să descopere cum a ajuns virusul şi de către cine a fost adus în SUA, Laurence Fishburne şi Jennifer Ehle se luptă să găsească un antidot, iar Jude Law este bloggerul paranoic care încearcă să demaşte jocurile murdare ale celor sus puşi, dar care are propriul său interes. „Contagion. Pericol nevăzut" este un film realizat impecabil, distribuţia de vis îşi face treaba fără cusur, iar regizorul Steven Soderbergh reuşeşte să treacă dincolo de ecran, în mintea spectatorului, unde frica se va instala involuntar.

Info: Regia: Steven Soderbergh, Cu: Matt Damon, Marion Cotillard, Kate Winslet, Laurence Fishburne, Gwyneth Paltrow, Jude Law, Gen film: Acţiune, SF, Thriller, Durata: 102 minute, Premiera în România: 30.09.2011

FRICA, UN PERSONAJ ÎN SINE

Frica este mai rea decât virusul, în „Contagion: Pericol nevăzut". Distruge societatea la fel de repede. „Cea mai bună concluzie a filmului este aceea că dacă ni s-ar întâmpla ceva de genul acesta, este imperativ să nu ne panicăm. Frica poate deveni cel mai mare inamic al nostru. Ceea ce mi-a plăcut foarte mult la acest film este tocmai faptul că scenariul ăsta se poate întâmpla" - a declarat Matt Damon.

WHAT`S YOUR NUMBER?

Comedie: Care-i numărul tău?

RĂSCRUCE. Ally este o eroină modernă originală. E inteligentă, atractivă, amuzantă şi romantică, o tânără care încearcă să-şi dea seama cine este cu adevărat, cât şi cu cine ar trebui să fie. În timp ce misiunea ei de a-şi găsi cel mai bun fost iubit e declanşată de un articol dintr-o revistă, are şi o semnificaţie mult mai intrigantă: Ally se află într-un moment din viaţa ei în care nu are un soţ, o slujbă sau viaţa pe care credea că o s-o aibă. Se află într-un moment de răscruce care o face să se gândească dacă n-a pierdut ceva .

Info: Regia: Mark Mylod, Cu: Anna Faris, Chris Evans, Gen film: Comedie, Durata: 106 minute, Premiera în România: 30.09.2011

MELANCHOLIA

Melancholia, planeta care se îndreaptă spre Pământ

NEPREVĂZUT. „Melancholia" e descris drept un film minunat despre sfârşitul lumii. Justine îşi organizează nunta cu Michael la vila luxoasă a surorii ei, Claire. În timpul pregătirilor de nuntă, planeta Melancholia se îndreaptă spre Terra, riscând să se ciocnească de planeta noastră. Este momentul în care viaţa şi relaţia celor două surori vor fi puse la încercare. „Melancholia" este o dramă SF, pe alocuri cu accente de thriller, acţiunea filmului centrându-se pe nunta personajului jucat de Kristen Dunst, prezentată iniţial ca un moment fericit, dar care ulterior este perturbată de intrigi din sânul familiei şi de apariţia nepreväzută a planetei ce fusese până atunci ascunsă de Soare şi care, acum, ameninţă să intre în coliziune cu Pământul.

Info: Regia: Lars von Trier, Cu: Kiefer Sutherland, Charlotte Gainsbourg, Kirsten Dunst, John Hurt, Gen film: Dramă, SF, Thriller, Durata: 130 minute, Premiera în România: 30.09.2011

SHARK NIGHT 3D

Noaptea rechinilor, un thriller mortal

TERIFIANT. Un weekend fierbinte de vară se transformă într-un coşmar de nedescris pentru un grup de studenţi, în Noaptea rechinilor 3D/ Shark Night 3D, un thriller terifiant în care cele mai adânci temeri ies la suprafaţă. Nici nu ajung bine la casa de vacanţă a părinţilor Sarei (Sara Paxton), că tinerii deja încing petrecerea. Încep să se dezbrace cu toţii, se aruncă în apă şi se distrează de minune, cel puţin până când Malik (Sinqua Walls), un talentat jucător de fotbal american iese din apă cu greu, având un braţ lipsă. Din acel moment totul se transformă într-un coşmar îngrozitor, iar grupul de prieteni realizează că este captiv pe o insulă înconjurată de rechini însetaţi de sânge. După fiecare atac sângeros, tinerii îşi dau seama că cineva a pus la cale un plan mortal, pentru a-i ucide unul câte unul.

Info: Regia: David R. Ellis, Cu: Alyssa Diaz, Dustin Milligan, Sara Paxton, Gen film: Aventuri, Horror, Mister, Thriller, Durata: 91 minute, Premiera în România: 30.09.2011

ARĂDENII SE DISTREAZĂ: GUESS WHO LA BURLESQUE BUTIQUE

aradon.ro

Cu sufletele profund îndurerate anunţăm trecerea la cele veşnice a celei care a fost soţie şi mamă

învăţătoare

ANGHELIN SUSANA,

62 ani.

Înmormântarea va avea loc astăzi, 30 septembrie 2011, ora 14,00, de la domiciliul din localitatea Mândruloc. Dumnezeu să o odihnească în pace!

Familia îndurerată

Cu adâncă durere anunţăm trecerea în veşnicie a celei care ne-a fost soră, cumnată şi mătuşă

BORLOVAN LIVIA.

Slujba de înmormântare va avea loc sâmbătă, 1 octombrie 2011, orele 13,00 pe strada Renaşterii nr. 2 A.

Fraţii Cornel, Lenuţa, Mircea Borlovan cu familiile

CONDOLEANŢE

A plecat la îngeri buna noastră colegă, prietenă şi

învăţătoare de vocaţie a copiilor noştri din Mândruloc

SUSANA ANGHELIN,

model de dascăl, bună, blândă, iubitoare, modestă. Să-ţi fie somnul lin!

Oana, Maria, Ion Dinu

Un gând de mângâiere şi sincere condoleanţe prietenei noastre Ioana Anghelin la plecarea pe calea veşniciei a mamei sale,

înv. SUSANA ANGHELIN.

Dumnezeu s-o odihnească!

Doina Mârza şi Ica Opruţ

Sincere condoleanţe domnului viceprimar Levente Bognar în aceste momente grele pricinuite de pierderea mamei dragi.

Colectivul de conducere C.T.P. Arad

Sincere condoleanţe domnului Bognar Levente la despărţirea de mama domniei sale.

Conducerea şi Executivul Camerei de Comerţ Arad

Sincere condoleanţe familiei d-lui viceprimar Bognar Levente în momentul greu prin care trece acum.

Filiala Arad a Uniunii Artiştilor Plastici

Suntem alături de colegul nostru pr. prof. dr. Constantin Rus, în aceste momente triste prilejuite de trecerea la cele veşnice a dragii sale mame. Dumnezeu să o odihnească!

Facultatea de Teologie

Suntem alături cu întreaga compasiune de Dl. Rus Constantin în aceste clipe de profundă durere pricinuită de pierdere a mamei sale dragi.

Asoc. Proprietari Bl. Z27, Sc.A.

Anunţurile de deces se publică GRATUIT!

Suntem alături de colegul nostru preot prof. univ. dr. Rus Constantin în momentele dificile ale trecerii în eternitate a dragei sale mame. Sincere condoleanţe familiei îndoliate!

În numele Senatului U.A.V.,
rector prof. univ. dr. Lizica Mihuţ

Suntem alături de profund îndurerata fam.Costea Florin la pierderea unicului şi adoratului fiu

de 16 ani

COSTEA ADELIN-FLORIN.

Dumnezeu să-l primească în Împărăţia Lui iar părinţilor sincere condoleanţe şi tărie sufletească!

Colectivul de muncă
S.C. Lavinamix Construct S.R.L.

Împărtăşim durerea şi suntem alături de prietenii noştri Costea Florin şi Angelica acum când se despart de unicul lor fiu

ADELIN.

Dumnezeu să-l odihnească în pace!

Familia Dema

O inimă a încetat să bată, un suflet nobil s-a ridicat la cer şi pleacă departe de noi, dar mai aproape de Dumnezeu. Un omagiu, o lacrimă şi o floare pentru fiinţa dragă care a fost

DOKTOR CRISTIAN.

Nu te voi uita niciodată.

Livia

Cu durere în suflet ne despărţim fulgerător de cel care a fost

DOKTOR CRISTIAN.

Bunul Dumnezeu să-l odihnească în pace!

Îl vor plânge mereu foştii socrii
Bălaş Teodor şi Lucia

Cu inimile îndoliate, cu sufletele cernite ne luăm rămas bun de la cel care a fost iubitul nostru cumnat

DOKTOR CRISTIAN.

Dumnezeu să-l odihnească în pace!

Monica, Cosmin, Radu

Suntem profund îndureraţi pentru pierderea iubitului nostru tată, socru, bunic şi străbunic

PURTAN IOAN.

Fiul Ioan, nora Mărioara, nepotul Cosmin şi soţia Ioana şi strănepotul Dragoş Andrei

COMEMORĂRI

Se împlinesc 3 ani de lacrimi şi dor de când a plecat dintre noi cel care a fost

JURJEU AVRAM

soţ, tată, bunic drag şi iubitor. Amintirea lui va rămâne veşnic în sufletele noastre.

Soţia şi copiii cu familiile

Publicitate 0257-210.775

Au trecut 40 de zile, cu jale şi durere, de când draga noastră

SĂRĂNDAN ECATERINA

ne-a părăsit. Parastasul sâmbătă, 1 octombrie ora 12.00, la Biserica din str. Renaşterii, Micălaca.

Familia

Cu mare durere şi tristeţe în suflet anunţ, că în 3 octombrie 2011 se împlinesc 4 ani, de când Domnul a luat o hotărâre dreaptă şi pentru

DANA

a fost momentul să meargă la El, cu siguranţă sufletul ei se bucură. Ai fost cea mai bună soţie şi mamă

DOMJAN DANIELA MARIA,

ai fi împlinit 39 de ani.

Să se odihnească în pace sufletul tău! Nu te voi uita niciodată.

Soţul, Domjan Iosif

Timpul trece, durerea şi dorul imens de tine se adânceşte, iar golul din sufletele noastre rămâne acelaşi ca şi acum un an când ai plecat dintre noi, într-o lume mai bună alături de cei sfinţi şi drepţi, aşa cum ai fost şi tu iubitul nostru fiu

BALOGH JANOS.

Comemorarea are loc la Biserica Reformată Pădureni din Chişineu Criş, duminică, 2 octombrie 2011, ora 11,00.

Te iubim foarte mult, mami şi tati

Într-o zi de toamnă un suflet blând şi drag s-a dus la cer, **noi verişorii Dorin, Daciana şi nepoţica Dalia Avram** îl plângem la fel ca şi acum un an de la plecare a celui care a fost

BALOGH JANOS.

Dumnezeu să-l aşeze într-un loc special de unde să ne vegheze pe noi cei ce l-am iubit şi-l vom iubi mereu!

Razele soarelui de toamnă ne trezesc amintirea tristă a clipei despărţirii, durerea şi dorul de tine la un an de când tu

BALOGH JANOS

te-ai dus departe de noi şi mai aproape de Dumnezeu.

Te vom păstra mereu în sufletele noastre
Erzsike, Traian şi Trăienuţ Avram

Se împlinesc 6 săptămâni de când iubita noastră soră şi mătuşă

PETRILA DOINA,

a plecat de lângă noi. Parastasul va avea loc duminică, 2 octombrie, la Biserica Grădişte.

Familia îndoliată

Au trecut 5 ani de la decesul soţului meu

învăţător

PARTENIE MAXA,

din Şeitin.

Durerea nu s-a stins iar amintirile mă copleşesc. Ve rămâne veşnic în sufletele noastre. Dumnezeu să te odihnească în pace!

Soţia, copiii şi nepotul

Astăzi se împlinesc 10 ani de la decesul iubitei noastre cosmetician

SANDOR RENATA.

Vei rămâne veşnic în sufletele noastre.

Familiile Şandor şi Nicola

Se împlineşte 1 an de la plecarea dintre noi a celei care a fost mamă şi bunică iubitoare

MOLER MARIA.

Parastasul de pomenire va avea loc sâmbătă 1 octombrie 2011 ora 12.00, la Biserica Ortodoxă din Grădişte. Dumnezeu s-o odihnească în pace!

Cristina, Claudiu, Rodica şi Dumitru Şerb

Au trecut 6 luni de când a plecat dintre noi, în eternitate, draga noastră soţie, mamă, soacră şi bunică

ZOTESCU HILDEGARD.

Astăzi aprindem o lumânare şi ne rugăm la Bunul Dumnezeu să-i dea odihnă veşnică. Nu te vom uita niciodată! Parastasul şi slujba de pomenire va avea loc sâmbătă, 1 octombrie, ora 9.00, la Biserica Mănăstirii Gai.

Familia îndurerată

Azi, 30 septembrie trebuia să sărbătorim ziua celui care ne-a iubit pe toţi şi a ştiut să păstreze o armonie în familie atât cât a trăit.

COSTEA SOLOMON,

soţ, tată şi bunic, ce păcat că ai plecat dintre noi şi nu putem să-ţi mai spunem La Mulţi Ani. Dumnezeu să te odihnească în pace.

Familia

Cu tristeţe în suflet, amintim împlinirea a 40 de zile de la trecerea în nefiinţă a celei care a fost

Prof. MARIA HENŢIU.

Slujba de pomenire, 01.10.2011 ora 14.30, Catedrala Veche.

Familia

Cu durere în suflet anunţăm că se împlineşte 1 an de la trecerea în eternitate a celei care a fost

WAKKER IULIANA

(ŢICA- născută JIVAN).

Parastasul va avea loc Sâmbătă, 1 Octombrie 2011, ora 11.00, la Biserica Şega II (UTA).

Fam. îndurerată Crujolic

Doamne-Doamne, te rog să-l ierţi pe Bunul meu şi să-i odihneşti sufletul în pace! Aşa mă rog de 6 luni în fiecare seară pentru ca Bunul meu,

PAVEL NICOLAE

să mă poată veghea zâmbind dintr-un colţ de Rai! Voi spune rugăciunea alături de Go, mama, tata şi toţi cei care l-au iubit pe Bunu', duminică 2 octombrie 2011 la biserica din Călugăreni unde va avea loc slujba de pomenire începând cu ora 11.00. Dragă **Bunule,** pentru tot ce m-ai învăţat, pentru dragostea cu care m-ai înconjurat vei rămâne veşnic în sufletul meu!

Tudor

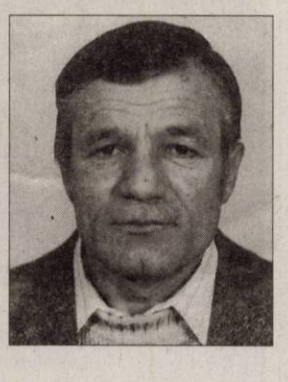

În urmă cu un an de zile într-o tristă zi de 2 octombrie ne despărţeam cu adâncă durere şi tristeţe în suflet de cel ce ne-a fost tată şi bunic

PANTEA IOAN,

din Vladimirescu.

La umbra crucii tale/Venim cu sufletul rănit/Şi cu ochii plini de lacrimi/Căci prea curând ne-ai părăsit/Fulgerător din casă ai plecat/ Nici un cuvânt de adio n-ai lăsat/A ta este tăcerea/Ale noastre lacrimile şi durerea/ Ai fost plin de viaţă/Ai vrut să mai trăieşti/Dar aşa ţi-a fost scris să ne părăseşti.

În veci nemângâiaţi:

fiica Luminiţa şi nepoţii Raul şi Sergiu

Tristă toamnă pentru sufletul meu. Sunt şase luni de când draga mea prietenă de o viaţă

TEREZIA BERAR

a plecat fulgerător spre o lume mai bună. Lipsa ei o simt în fiecare zi, iar durerea este copleşitoare. Îngerii să te aibă în grija lor draga mea

TERI,

iar bunul Dumnezeu să te ierte şi să te odihnească în pace! Vei rămâne în sufletele noastre pentru totdeauna.

Terezia Dudaş şi familia

Copleşit de singurătate, durere şi dor, de şase luni încerc să mă obişnuiesc cu gândul că nu mai eşti draga mea

BERAR TEREZIA.

Vin mereu la crucea ta şi plâng în tăcere, dar sufletul mi-e zdrobit de durere. Dumnezeu să odihnească în pace sufletul tău bun şi nobil. Nu te voi uita niciodată!

Nelu

Sub trista cruce, sub ţărână/ De cinci ani tu dormi uşor/ Din lacrimi ţi-am făcut fântână/ Din flori ţi-am face un covor/ Pe el să te întorci acasă/ De tine, tati, ne este dor/

ŞTEAN SEVER.

Lacrimi şi mulţi trandafiri pentru bunul nostru tată, soţ şi bunic.

Familia îndurerată

Se împlinesc 6 săptămâni de când scumpa noastră mamă, bunică, soră, mătuşă, cumnată

ROŞU NICOLINA

a plecat dintre noi. Parastasul va avea loc sâmbătă, 1 octombrie 2011 ora 16.00 în Cimitirul Eternitatea (UTA), la mormânt. Nu te vom uita niciodată! Dumnezeu să te odihnească în pace!

Familia îndoliată

Au trecut 7 respectiv 9 ani de când ne-au părăsit dragii noştri părinţi, bunici şi străbunici

ELENA

şi

NICOLAE IZVERNARU.

Parastasul duminică, 2 octombrie ora 12.00 la Biserica din Cimitirul Pomenirea.

Familiile Vlaiconi şi Ban

Cu inimile frânte de durere şi lacrimi în ochi amintim că sunt 6 luni de la trecerea în nefiinţă a scumpei noastre fiică, soţie, mamă, soră şi cumnată

ADINA NICOLETA OLĂRESCU.

Tu nu mai eşti aici, unde ai fost, dar eşti peste tot unde suntem noi. Veşnică odihnă! Parastasul va avea loc duminică, 2 octombrie 2011, ora 12:15, la Catedrala Veche.

Familiile îndurerate

Cu multă tristeţe şi durere amintim că au trecut 8 ani de la despărţirea de dragul nostru soţ, tată, socru şi bunic

Ec. ACHIM TRAIAN.

Dumnezeu să-ţi vegheze somnul alături de fiica ta

ADINA OLĂRESCU

şi să vă aibă în grija Lui. Dumnezeu să vă odihnească în pace!

Familia

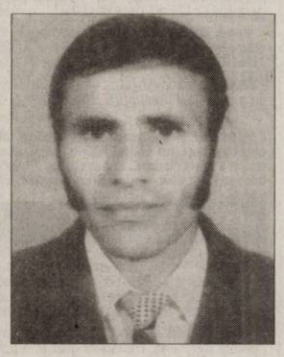

Cu inimile zdrobite de durere şi neputincioşi în faţa destinului anunţăm că s-au scurs 6 luni de la decesul celui care a fost soţ, tată şi bunic

DAGĂU CORNEL,

din Sânleani.

Te plângem mereu şi te vom păstra în sufletele noastre. Dumnezeu să te odihnească în pace!

Soţia şi copiii

Au trecut 6 săptămâni de la trecerea în eternitate a celui care a fost

VELICIU TEODOR.

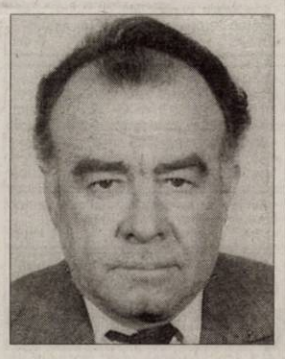

Vei rămâne veşnic în amintirea noastră. Slujba de pomenire va avea loc duminică, 2 octombrie ora 12.00, la Biserica Ortodoxă din Grădişte. Dumnezeu să-l odihnească în pace!

Familia îndoliată

Se împlinesc 6 săptămâni de când ne-a părăsit, ridicându-se la Ceruri, dragul nostru soţ, tată, bunic şi socru,

Dr. JELMAREAN IOAN,

lăsând în urmă un gol imens, lacrimi şi durere. Şi-a dat întreaga măsură a vocaţiei de medic, a pasiunii şi a pregătirii profesionale în îngrijirea şi salvarea oamenilor bolnavi. Toţi cei care l-am cunoscut să rostim o rugăciune, Dumnezeu să-l odihnească în pace! Va rămâne veşnic în sufletele noastre. Comemorarea va avea loc duminică, 2 octombrie 2011, la Biserica din Vurpar, Vinţu de Jos.

Familia

Suntem alături de familiile Achim şi Olărescu la împlinirea a 6 luni de la trecerea în nefiinţă a prietenei noastre

ADINA.

Odihnească-se în pace!

Familia Demian

O lacrimă şi o lumânare la 6 săptămâni de la trecerea în nefiinţă a celei care a fost iubită mamă, verişoară, naşă:

VARGA VIORICA.

Nu te vom uita niciodată.

Ştefana, Maria şi Carmen

GHENAU TRADE

Ferestre si usi din profile PVC cu sticla termopan

- 3 rate lunare fara comision
- plasa fixa antiinsecte gratis
- transport si montaj gratuit
- gama larga de nuante si modele

(H-346207)

REHAU GU BKS GUARDIAN

ARAD : B-dul Aurel Vlaicu nr: 159
tel /fax : 0257-260 . 042
mobil: 0769 - 048 . 018; 0728 - 983 . 375

- **Angajez muncitor** depozit piei bovine crude. Telefon: 0740.047.979 orele 8.00-17.00. 438248
- **Angajez patiseră.** Informaţii la ☎: 0726.252.233. 445309
- **Angajez sudor-** lăcătuş confecţii metalice, 1.300 Ron, necalificat construcţii, 0747.884.328. 439679
- **Angajez vânzătoare** la Atrium- Center şi galeria mall, 0758.995.516, 0721.750.473. 447121
- **Angajez vânzător** kebab, telefon: 0722.581.852. 337375
- **Angajez vânzător-** manipulant depozit materiale electrice. Telefon ☎0257/256026. 431165
- **Căutam personal** muncă Germania (fără taxă înscriere) C.V.- uri la: gia@eventsandservices.de, www.eventsandservices.com, ☎0049.1732379831. 409270
- **Caut zidar** autorizat pentru lucrări de reparaţii. Tel. 0743.985.082. 446536
- **Fabrică încălţăminte** angajează maşiniste şi manual cu experienţă pentru banda de cusut. Telefon 0257/212928. 434521
- **Firmă Confecţii** angajează tehnolog posesor permis conducere.Informaţii telefon 0257/271291. 434525
- **Locuri Munca** Germania ingrijitori ferme cai, Germana conversatie 0755678225 orele11- 17 434496
- **Restaurant Mall** angajăm bucătari şi ospătăriţe. Telefon: 0726.120.260. 438242
- **Angajez** farmacist/asistent farmacist. Informaţii 0748.220.107. 439644
- **S.C. angajează** vânzătoare magazin îmbrăcăminte, str. Eminescu nr.11. Tel. 0257/255880. 446627
- **Sală jocuri** angajează femeie de serviciu, operatoare jocuri, 0740.407.410, 0721.541.741. 432721
- **SC de** transport angajează şofer pentru camion 20 tone intern- internaţional. Informaţii telefon 0722.256.018. 446659
- **Societate comercială** angajăm şofer camion 20tone cu experienţă. ☎:0257/253.528. 433079
- **Societate comercială** angajează muncitori tâmplărie metalică, confecţii metalice.Telefon 0745.187.965. 434898
- **Societate comercială** angajează maşiniste cu experienţă, salar atractiv. Telefon: 0747.775.689. 436006
- **Societate comercială** angajează femei barman. Număr telefon 0720.829.482. 437926
- **Societate prelucrarea** lemnului angajează bărbaţi/femei necalificaţi. Tel. 0257/259805. 435975

PRESTĂRI SERVICII

- **A A** Acord garanţie repar maşini spălat automate, frigidere, piese originale, domiciliul clientului. Informaţii 0745.395.282, 0257/274600. 429538
- **A A** Acord Garanţie 2 ani reparaţii maşini spălat,0744.241.398, 0357/401569,0257/259146. 412452
- **Acord garanţie** reparaţii maşini spălat automate, domiciliu sau atelier, 0745.997.066. 409626
- **Execut: tencuieli,** zidarii, rigipsari, zugraveli, faianta, parchet. Nu consum alcool. 0743091968. 445049
- **Femeie serioasă** îngrijesc persoane în vârstă/bolnav 5- 6 ore/zi. 0726.977.241.435964
- **Nou!! Sală** de nunţi, botezuri, evenimente, 100- 400 locuri, parcare privată, tot confortul. Reducere 20% pentru toate evenimentele din 2011! Rezervări la telefon: 0746.056.735. 412807
- **Pensionară îngrijesc** copil la domiciliul meu, condiţii foarte bune, 0746.186.060. 446819
- **Reparăm- tapiţăm canapele,** colţare, rolete, domiciliul clientului. Telefon 0257/219514, 0724.208.683. 446235
- **Reparaţii frigidere** la domiciliu. Telefon 0724.530.137. 432754
- **Terapeut tratez** hernii discale, lombosciatică, spondiloze cervicale- toracale, torticolis. 0731.341.788. 445309

CONSTRUCŢII

- **Acasă- acum balast,** nisip, sorturi, pământ, mraniţă, între 2- 18 mc, 0741.667.073. 432960
- **Balast, nisip,** sorturi, orice cantitate, duc molozul, factură, judeţ! 0745.036.969, 0722.389.480. 218952
- **Vând lemne** de foc, esenţă tare. Tel. 0722.643.354, 0752.661.957. 426538
- **Vând lemne** foc şi cărbune (lignit), telefon: 0757.769.010. 435955
- **Vând lemne** foc din demolări. Telefon 0762.121.669. 439623
- **Vând lemne** foc esenţă tare, întregi şi tăiate. Telefon 0755.251.381. 412292
- **Vând lemne** foc tăiate, crăpate, esenţă tare. Tel. 0721.592.572. 412649
- **Vând sobe** teracotă noi, 21 modele, str. Conta 1. Telefon ☎0744.523.701, ☎0751.083.195. 372230

AUTO ROMÂNEŞTI

- **Vând Dacia** Solenza 2003, benzină+gaz, 1600 Eur. Tel. 0726.310.337. 424753
- **Vând Dacia** 1310 fabricaţie 1999, stare bună, 1.300 Eur, 0723.207.324. 433046
- **Vând Dacia** 1310, an 2000, injecţie, preţ negociabil. Telefon 0752.992.590. 436665

Pentru magazinul nostru

OBI din Arad,

căutăm profesionişti în retail care să se alăture echipei noastre în următoarele posturi:

- **muncitor**
- **consilier vânzări**
- **casier**

Persoanele interesate pot aplica direct la punctul Info Clienţi din incinta magazinului de pe Str. Calea Radnei, nr. 298, trimiţând un CV prin e-mail la adresa **asistent-director-ro004@obi.ro** sau prin fax la numărul 0372 060 557.

Vă mulţumim!

AUTO STRĂINE

- **Vând Mazda** Rx8 2005 lux, 10.000 euro sau schimb cu imobiliare (12.500 euro) telefon: 0755.746.544. 418444
- **Vând Mercedes** A 160- CDI, an 2002, 1700 cm2, consum 4,5- 5,5 l, climă, MP3, etc., 5.600 Eur/negociabil. Tel. 0721.905.105. 423967
- **Vând Renault** Laguna II, 1,9DCI, an 2003. Preţ negociabil, 0747.020.919. 446928
- **Vând Volkswagen** Fox 1,2 benzină, 2005,ABS, încălzire, gri, 2 uşi, stare perfectă sau schimb, 4000Euro, 0722.609.755. 439221
- **Vând Volkswagen** Golf 1,6 benzină, an 2001, 125.000 km, 3.700 Euro, negociabil. Telefon 0757.952.223. 432741
- **Vând Volkswagen** Jetta, 1,6 FSI, 2007, full options, 0749.197.142. 436018
- **Vând Volvo** 460, an 1993, 1,6 benzină, înmatriculat, stare bună, 900 Euro. Telefon 0740.137.564. 446609
- **Vând VW** Passat 1,9 TDI, fabricaţie 2002, ABS,ESP, climatronic,CD, unic proprietar. Preţ 5.600 Eur, 0740.120.741, 0722.706.535. 433734

ELECTRONIC PLUS

- **Vând congelator** 4- 7 sertare- 350 Ron, ladă 250 l- 550 l- 400 Ron; presou Saeco profesional 400- 800 Ron; TV color 37- 80, garanţie 6- 12 luni, 0746.804.061. 415576
- **Vând frigider,** ladă frig, combină frig, maşină spălat automată.Telefon0257/210613. 432718
- **Vând televizor** Toshiba, diagonală 110 cm, cu protecţie, folosit puţin, 0742.372.812. 438781
- **VÂND ieftin electrocasnice second, lăzi, combine, maşini spălat haine, vase, uscătoare, televizoare, anvelope, vitrine comerciale. Rate angajaţilor, pensionarilor vârstă- boală, ☎0769.005.400.** 8694

MOBIDOM

- **Vând colţar,** fotoliu, măsuţă pentru cameră de zi din pluş de culoare coniac, dormitor Siretul (patul cu 2 saltele, dulapul supraetajat, 2 noptiere, oglindă, scaun)- toate în stare foarte bună,0720.980.632.445258
- **Vând mobilă** second, import Germania, calitate germană, transport gratuit Lipova. telefon 0727.811.502. 435955
- **Vând mobilă** tineret cu canapea extensibilă şi birou, negociabil, 0742.359.091. 433049

POŞTA LUI CUPIDON

- **Domn 62** ani, 1.82, atletic (75 kg) doresc să cunosc femeie casnică, bună gospodină (fără obligaţii, 50- 58 ani). Contact: 0740.974.881 din comuna Dorobanţi 429554

ÎMBRĂCĂMINTE

- **Rochii de** mireasă ieftine, vindem sau închiriem. Arad, str. Ady Endre 4. ☎0731.315.700, 0731.315.701. 445309

PIERDERI

- **Geocolea Geiu** pierdut atestat profesional nr. 352849 marfă. Îl declar nul. 445309
- **Pierdut certificat** constatator nr. 32458/08.05.2009, pentru SC Mahlzeit Catering SRL. Îl declar nul. 449257
- **Pierdut comunicare** Direcţia Fiscală Nr. 12358/17.04.2008. O declar nulă. 446092

LOCURI DE VECI

- **Vând loc** de veci, cimitirul UTA. Tel. 0727.826.086. 445240

ANIMALE-PĂSĂRI DOMESTICE

- **Cumpăr porc** gras, tăuraş. Telefon 0752.677.729. 445309
- **Vând căţei** rasele Yorkshire Terrier, Tekel, preţ de criză! ☎0722.321.471. 418223
- **Vând căţei** Sharpei. Informaţii telefon 0740.243.533. 414372
- **Vând căţei** 10 săptămâni Dog Argentinian şi 2 masculi de 2 ani, 0742.819.082. 436015
- **Vând ieduţă** prăsilă(6 luni, 3 iezi, 4 l lapte),250Ron.Telefon 0357/413356. 445162
- **Vând porci** între 80- 110 kg, preţ la vedere. Telefon 0742.598.532. 418444
- **Vând porci** 60- 70 kg/buc, rasă de carne, porci graşi, 0744.855.910. 431198
- **Vând pui** de carne, diferite mărimi, 0748.322.489. 292533
- **Vând purcei** 8 săptămâni, localitatea Ghioroc, str.Crişan nr. 213B, 0757.197.876.431582

ANIVERSĂRI

LA MULŢI ANI! cu sănătate, dragei mele învăţătoare - **ANA BUCUREŞTEAN - (82)**

Cu mult drag şi respect, Hilde Schmidt

- **Vând vacă** cu lapte 15 l şi grăsuni 30- 40 kg bucata. Tel: 0747.460.610. 432980

MAŞINI,UTILAJE,INSTALAŢII

- **Închiriez automacarale** Hydrom, 16 t. Telefon 0744.523.701. 372227
- **Vând automacarale** Hydrom 16 t, stare perfectă de funcţionare. Telefon 0744.523.701. 372189
- **Vând culegătoare** porumb ştiuleţi Zmay222, tractor 43 CP. Tel. 0743.075.231. 419590

AFACERI

- **Vând afacere** salon de înfrumuseţare în spaţiu închiriat 7.500 euro sau închiriez spaţiu dotat pentru salon de înfrumuseţare, 650 euro+cheltuieli, telefon: 0736.563.284. 434443

ÎMPRUMUTURI FINANCIARE

- **Ofertă! Valută** rapid cu 2- 3% plata la final! Telefon: 0721.492.429. 415577

CITAŢII

- **Se citează** moştenitorii defunctului Graur Liviu decedat la data 24.04.2011 fost ultim domiciliu în Arad, Condurăşilor nr 4, la Biroul Notarial Asociat Maria Petru sediul Arad, str I. Vidu nr 2 ap 2 la data 25.10.2011 ora 10 în vederea dezbaterii succesiunii acestuia. 446576

DIVERSE

- **Cumpăr argint,** nichel, cositor, cupru, alamă, aluminiu, inox, plumb, baterii, radiatoare, motoraşe, fier vechi, vaci, porci, 0741.134.368. 431199
- **Cumpăr argint,** nichel, cositor, cupru, alamă, aluminiu, inox, plumb, baterii, radiatoare, motoraşe, fier vechi, pene, vaci, 0748.912.117. 431200
- **Cumpăr dosare** ANRP cu decizii sau evaluări, plata pe loc. Tel: 0786.935.178. 296297
- **Cumpăr fier,** cupru, alamă, argint, nichel, baterii, caroserii, pene, 0741.435.116. 435960
- **Cumpăr fier,** cupru, alamă, argint, nichel, baterii, caroserii, pene, 0746.404.475. 435962
- **Cumpăr obiecte** din argint şi pentru topit mobilă veche, tablouri, ceasuri, vederi şi altele. 0744.853.909. 434443
- **Cumpăr pene** vechi şi noi, baterii auto, fier vechi, caroserii, neferoase, 0754.277.346. Ofer preţ bun. 446519
- **Cumpăr pene** vechi- noi, fier vechi, caroserii, preţ convenabil. ☎0745.983.893. 418223
- **Cumpăr pene** vechi, noi, cupru, alamă, fier, baterii, caroserii, preţ bun, 0741.689.068. 371899
- **De vânzare** în Arad, biciclete de bărbaţi, copiii, femei, 200- 150, str. Oituz 200, 0754.529.240. 435976
- **Vând** struguri Mustoasă pentru vin, Şiria. Telefon 0752.941.096. 439631
- **Vând** 500 buc boltari cu 1,5 buc în loc. Şilindia, 0742.372.812. 439640
- **Vând cazane** aramă pentru ţuică, toate mărimile. Telefon 0746.549.644. 432720
- **Vând chiuvetă** inox 100x60x15, combinat cu reşou 2 ochiuri, 0749.978.978. 429534
- **Vând două** vauchere Program Rabla 2011. Preţ negociabil, 0741.051.770. 434730
- **Vând maşină** cusut Singer, excepţional, vechi, preţ negociabil. Telefon ☎0752.992.590. 436764
- **Vând remorcă** monoax 2.5 tone şi televizor Philips. 0722- 315- 836. 435976
- **Vând seif** (casă valori), cântar semiautomat 100 kg, geamuri două şi trei canate. Telefon 0723.253.651, 0754.692.801. 449648

- **Vând sobă** de gătit Vesta, sobă rotundă din fontă veche pentru încălzit deosebită.Telefon 0758.629.137. 438328
- **Vând sobă** teracotă dublă veche. Telefon: 0724.258.023. 426848
- **Vând sufragerie** Lengyel şi monument cu trei locuri la Pomenirea. 0257/256.854. 435976
- **Vând teracotă** cu arzător Corizza şi sobă gătit vesta. 0745.990.492. 429554
- **Vând voucher** Dacia. Telefon: 0728.364.164. 427254
- **Vând 1** voucher Dacia, 1500 ron. Telefon: 0722.787.467. 435976
- **Vând 100** kg de miere de albine (producţie 2011), 0757.045.305. 429600
- **Vindem miere** de albine, zonă nepoluată: salcâm, poliflorâ, mană. Telefon 0257/562028- seara, 0733.883.050. 437913
- **Vindem paleţi** noi şi second şi cumpărăm second. Telefon 0740.549.737. 432647

APELURI

- **Mulţumesc profesorului** terapeut P.Florea 0357/310.999 care mi- a tratat durerile de spate şi mi- a corectat scolioza, M. Borbei, 73 ani, 0748.803.292.405984

Consult-Ar Management Lichidări IPURL Arad

Lichidatorul judiciar al SC Natur Trading SRL Arad în conformitate cu prevederile Legii 85/2006, vinde la licitaţie în 13.10.2011, ora 9,00:
- intravilan cu casă în sup. de 150 mp situat în Arad, strada Corabiei nr. 1A
- preţul de pornire este de 54.795 lei+TVA
- licitaţia se va repeta în fiecare joi.

Relaţii suplimentare la tel. 0257/270121, 0745.656.512

(447168)

Leoni Wiring Systems Arad **ANGAJEAZA :**

Operatori asamblare

Avantaje:
- *Venit lunar impozabil: 1169 Ron in perioada de integrare, care poate creste la 1600 Ron bazat pe experienta si performanta*
- *Angajare pe perioada nedeterminata*
- *Transport asigurat in Judetul Arad*
- *Ore suplimentare platite*
- *Analize gratuite pentru angajare*
- *Asistenta medicala gratuita*
- *Oportunitati de promovare*
- *Pachet de servicii medicale gratuite pentru angajati si familiile acestora la una dintre cele mai moderne policlinici din Arad*

Cerinte minime:
- *Capacitate de integrare intr-un mediu de lucru dinamic*
- *Stare fizica buna, spirit de echipa, disponibilitate de lucru in 3 schimburi*

Cererile de angajare se depun la sediul firmei noastre.

Personal in Departamentele Tehnice:

INGINERI CALITATE, INGINERI / TEHNICIENI ELECTRONISTI, TEHNICIENI INTRETINERE, PLANIFICATOR PRODUCTIE, INGINERI PROIECTARE, INGINERI PRODUCTIE

Va rugam trimiteti aplicatiile la adresa: recrutare.arad@leoni.com

(H-215436)

LEONI Wiring Systems Arad
Str. 1, no. 11 • Zona Industriala Arad, Jud Arad
Tel: 0257-205146, 0257-205266

LEONI

Arad Business Park
str. Poetului nr. 1/C
• spaţii de birouri • hale producţie • hale depozitare

- NOU 1.000 mp birouri premium la cel mai bun pret
- Contact :

gabriel.nagy@abpmanager.ro
Telefon: 0724.232.202
www.aradbusinesspark.ro

VERBITA Tu ce anvelope porţi iarna asta? **10% REDUCERE**

ANVELOPE 165/70/R13 DE IARNĂ	~~164 Lei~~	148 Lei
ANVELOPE 175/65/R14 DE IARNĂ	~~184 Lei~~	166 Lei
ANVELOPE 185/65/R15 DE IARNĂ	~~199 Lei~~	179 Lei
ANVELOPE 195/65/R15 DE IARNĂ	~~212 Lei~~	191 Lei
ANVELOPE 205/55/R16 DE IARNĂ	~~348 Lei~~	313 Lei
ANVELOPE 185/65/R15 4 sezoane	~~299 Lei~~	269 Lei
ANVELOPE 205/55/R16 4 sezoane	~~380 Lei~~	342 Lei
ANVELOPE 215/65/R16 DE IARNĂ	~~440 Lei~~	396 Lei
JANTĂ TABLĂ LOGAN 6J 15H2 450	~~165 Lei~~	149 Lei

preţurile includ TVA şi sunt per bucată

GRATIS montaj/demontaj încărcare cu azot

(H-877304)

promoţie valabilă în perioada 1 Septembrie - 1 Octombrie 2011 în limita stocului disponibil

Centrul Medical „Rubio"
Arad, Calea Victoriei nr. 60-62
Tel: 0257-270 800

CENTRUL MEDICAL RUBIO

- Medicină familie
- Medic internist
- Medic reumatolog
- Pediatrie
- Servicii ekg
- Stomatologie
- Oftalmologie
- Medicina muncii
- Radiologie
- Echografie
- Mamografie
- Salon de masaj
- Laborator de analize medicale

(443851)

Scoala de Soferi Auto - Moto
CUSTOM
Categoria B
Fondat 1995
Tarife incepand de la :
490 Lei
Inclus : Cursul de teorie, orele de conducere si carburantul.
Inscrieri Zilnic ! Plata si in Rate !
Tel: 0257-254196 ; 0740972900
www.custom.go.ro (H-363950)

RO CREDIT IFN SA SUC. ARAD
acorda credite in conditii avantajoase
pentru
persoane juridice: credit de trezorerie (scontari), credit de investitii, credit pe obiect, linie de credit, linie de scontari
si
persoane fizice: credite de consum si pentru nevoi personale
Informatii suplimentare se pot obtine la sediul firmei din Arad, str. Ghe. Popa de Teius, nr. 5 sau la tel. 0357431939 (445038)

Publicitate 0257-210.775

Sâmbătă, 1 octombrie 2011, zi în care trebuia să-i urăm dragului nostru,

profesor

VICTOR BLEAHU,

un „La mulţi ani" reträim aceleaşi momente de tristeţe şi nemărginită durere, la 40 de zile, de când a plecat în lumea tăcerii. Numele lui va rămâne veşnic printre lipovani şi va străluci ca o stea pe cerul nemărginit. Te vom purta mereu în sufletele noastre şi ne vom ruga în mod special pentru odihna sufletului tău, duminică, 2 octombrie 2011, ora 11, la Biserica Greco-Catolică din Lipova strada Meţianu, nr. 24. Ai lăsat în urma ta nişte suflete rănite care nu te vor uita. Dumnezeu să-l odihnească!

Familia

Purtând în suflet amintirea anilor minunaţi petrecuţi împreună, cu dor şi durere îmi plec fruntea rugându-l pe Dumnezeu să-l înalţe spre marea SA iubire pe dragul meu soţ

dr. ing.

CORNELIU HENEGAR,

la 40 de zile de la plecarea sa fulgerătoare. Parastasul de pomenire va avea loc sâmbătă, 1 octombrie 2011, ora 13,00, la Catedrala Veche. Dumnezeu să-l odihnească în pace!

Soţia Monika

Se împlinesc 6 luni de când a trecut în nefiinţă

PAVEL RĂZMAN.

Parastasul va avea loc sâmbătă, 1 octombrie 2011 ora 12.00 la Catedrala Veche.

Soţia Răzman Sofia

Când se stinge o lumânare o aprinzi din nou, dar când se stinge o viaţă o plângi mereu. Ai fost parcă ieri printre noi, dar au trecut 6 luni de când te-ai ridicat la cer, dragul nostru fiu şi frate

ALB DAN-LUCIAN.

Rămâi o amintire frumoasă pentru cei care te-au cunoscut şi o mare durere pentru cei care te-au pierdut. Nu te vom uita niciodată!

Mami Nuţi, fratele Viorel, cumnata Lucica, nepotul Adrian

Lacrimi triste, 9 zile în veşnicie trecând, bun vecin şi cuscru

SIMION VĂSĂLAŞ.

Dumnezeu să-l ierte şi să-l aibe în patria Sa! Suflet blând cu pace şi omenie.

Boar Maria, Mihai şi Cornelia

În această zi de 30 septembrie, început de toamnă se împlinesc 10 ani de când draga noastră soţie, mamă şi bunică

MOGOŞ ANA

a dispărut dintre noi

(ANI),

eşti veşnică lângă noi, pentru că nu te-am uitat şi nu te vom uita niciodată.

Soţul Aurel, fiul Alin, nora Mihaela, nepoatele Janina, Andreia

---

Azi când ai fi împlinit 50 de ani în loc de La Mulţi Ani, îl rugăm pe bunul Dumnezeu să-ţi dea odihna binemeritată în Împărăţia Sa. Să-ţi fie somnul lin şi îngerii aproape draga noastră

BUDEAN TATIANA.

Fără tine soarele nu poate străluci, păsările nu pot cânta, florile nu mai au parfum - totul e irosire, n-are sens. Te vom iubi mereu!

Familiile îndoliate

Ne amintim cu tristeţe că a trecut un an de când a plecat dintre noi cel care a fost fiu, soţ, tată, socru şi bunic

MATULA SILVIU TEODOR.

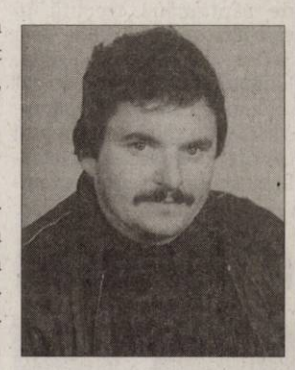

Parastasul va avea loc duminică, 2 octombrie 2011, ora 11:30, la Biserica Ortodoxă din Aradul Nou. Vei rămâne veşnic în inimile şi gândurile noastre.

Familia îndoliată

Cu aceeaşi durere în suflet anunţăm împlinirea a patru ani de la decesul celui care a fost

COSMA IOAN.

Dumnezeu să-l odihnească în pace!

Soţia, fiica şi nepoţii

Multe lacrimi de dor şi tristeţe la împlinirea a trei ani de la dureroasa despărţire de scumpa mea soră

GHEDEON FELICIA.

Nu te voi uita niciodată!

Sora

Dragul meu soţ,

DAŞCĂU VASILE (LIA),

din Gurahonţ,

îngerii să te poarte pe aripile lor, acolo departe în ceruri unde oamenii buni au locul, mai ales mâine, 1 octombrie 2011, când ar fi trebuit să-ţi spunem La mulţi ani şi să te sărbătorim. Să te iubim a fost uşor, să te uităm este imposibil.

Cu mult dor, familia

Purtând aceeaşi durere în suflet şi lacrimi fierbinţi curgând pe obraz amintim că s-au scurs 21 de ani de când dragul nostru soţ, tată, bunic

BĂDĂU AUREL

a plecat dintre noi, lăsând în urmă mult dor şi tristeţe. Te vom păstra mereu în inimile noastre sfâşiate de amintirile frumoase a scurtului timp petrecut împreună.

Familia

Deşi au trecut 40 de zile de când ai plecat de lângă noi, ochii ne sunt plini de lacrimi, privirile te caută mereu, draga noastră soţie, mamă şi bunică

ING. VIRGINIA POPA.

Slujba de pomenire va avea loc Duminică, 2 Octombrie 2011, ora 13.00, la Catedrala Ortodoxă Arad (Catedrala Veche din Piaţa Mare). Dumnezeu să-ţi dea odihnă, linişte, pace şi viaţă veşnică în Împărăţia Cerului!

Familiile Popa şi Olaru

Ernest soţ, şi din Canada Ernest jr. fiu, cu soţia Camelia, Liviu nepot cu soţia Kendra, Marcel fiu cu soţia Rodica, Alina nepoata cu soţul Matthew şi Alexis strănepoată, comemorăm cu multă tristeţe, lacrimi şi flori, 10 săptămâni de la dispariţia celei care a fost

înv.

CROITORU MARGARETA,

din Vinga.

Vei rămâne veşnic cu noi!

Se împlinesc treisprezece ani de când buna şi nepreţuita noastră

SILVIA NĂDĂBAN (MAM'BIA)

a plecat de lângă noi. Îi mulţumim pentru tot ceea ce a însemnat în viaţa noastră. Îi aşezăm pe mormânt buchetul celor mai frumoase amintiri.

Fiica Voichiţa cu nepoţii Adela şi Dorel cu familiile lor, Veronica şi Florin Nădăban

---

A şaptea toamnă îşi scutură frunzele peste mormântul trist şi rece al celui care a fost

ALEXANDRU BANCIU.

Pios omagiu, neştearsă amintire. Dumnezeu să-l odihnească în pace!

Familia

Tristă şi plină de dor este ziua de 1 octombrie când se împlinesc 14 ani de la plecarea dintre noi a celui mai iubit soţ, tată şi bunic

VODA MOISE,

din Bocsig.

Te vom păstra mereu în inimile noastre.

Familia

Cu inimile îndurerate anunţăm că se împlineşte un an de lacrimi şi durere în suflet de când dragul nostru soţ, tată, socru şi bunic

ADAM VASIU,

a plecat dintre noi. Rugăm pe bunul Dumnezeu pentru sufletul tău bun să te odihnească în pace! Te vom păstra mereu în inimile noastre. Slujba de pomenire va avea loc duminică, 2 octombrie 2011, ora 12,00 la Biserica Ortodoxă Aradul-Nou.

În veci nemângâiaţi: soţia Elena, fiul Damian cu soţia Minodora, fiica Liliana cu soţul Adrian, nepoţii Carlo-Miruna şi Darius

---

Anunţurile de deces se publică GRATUIT!

JURNAL ARĂDEAN

LA „ETAJ"
Micuța broscuță se plimbă pe carapacea mamei în parcul zoo din Nyiregyhaza. FOTO: EPA

A fost acuzat de plagiat

NEW YORK. O galerie de artă din New York a fost nevoită să modifice descrierea ultimei expoziții de artă semnată de Bob Dylan în urma acuzațiilor că legendarul cantautor american ar fi plagiat o parte dintre operele expuse, conform starpulsè.com. În cadrul acestei expoziții Bob Dylan prezenta desene și picturi inspirate din recentul său turneu în Asia, „Far East Tour". Operele artistului sunt prezentate începând de săptămâna trecută în cadrul expoziției „The Asia Series", la Galeria Gagosian. Vizitatorii expoziției și-au dat seama că unele lucrări par inspirate sau chiar de-a dreptul copiate după o serie de fotografii binecunoscute. Spre exemplu, pânza „Opium" semăna izbitor cu celebra lucrare fotografică „Indochine" a lui Leon Busy. Alte piese create de Dylan au fost inspirate din serii de fotografii realizate de Dmitri Kessel sau Henri Cartier-Bresson. Expoziția 'Asia Series' poate fi vizitată timp de o lună.

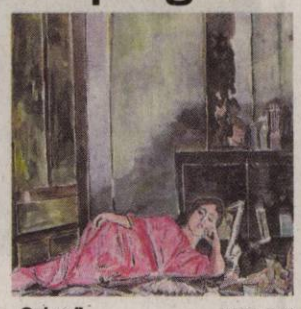

„Opium" FOTO: FAN

GEORGIANA
Pasiunea ei sunt călătoriile.

Furtado a donat 1 milion de dolari

TORONTO. Solista pop Nelly Furtado a donat 1 milion de dolari unei fundații pentru ajutorarea fetelor din familii sărace din întreaga lume, conform siteului starpulse.com.

Vedeta canadiană a oferit acești bani organizației Free The Children care este implicată în ajutorarea fetelor din regiunea kenyană Maasai Mara, dar și din Orientul Mijlociu și din Nordul Africii.

Cântăreața Nelly Furtado a anunțat că donează acești bani în timpul unui concert susținut marți la Toronto. „Misiunea mea caritabilă este de a le da putere fetelor din întreaga lume, pentru a se realiza pe măsura potențialului lor. Am lăsat o parte din inima mea în Kenya la începutul acestui an, și abia aștept să pot ajuta fetele sărace să-și poată construi un viitor mai luminos atât pentru ele, dar și pentru familiile și comunitățile din care provin", a declarat solista.

Nelly Furtado sprijină copiii săraci FOTO. EPA

Nelly Furtado a devenit celebră în anul 2000, odată cu lansarea albumului de debut „Whoa, Nelly!", care a inclus hitul premiat cu Grammy „I'm Like a Bird".

SURSA: AGERPRES

Tony Bennett intră în topuri

NEW YORK. Veteranul solist Tony Bennett, 85 de ani, a ajuns pentru prima oară în carieră cu un album pe primul loc în clasamentele de specialitate americane. Albumul „Duets II" abia lansat, a ajuns pe primul loc în topul Billboard 200, în special mediatizatelor colaborări cu Lady Gaga și cu Amy Winehouse. Astfel Tony Bennett devine cel mai în vârstă muzician aflat pe primul loc în topul Billboard, dărâmând recordul deținut timp de doi ani de Bob Dylan. Albumul său a urcat pe locul întâi cu peste 179.000 de unități vândute. Tony Bennett a devenit și cel mai în vârstă artist în viață care are o piesă în topul Billboard Hot 100. SURSA: AGERPRES

Angela Simmons FOTO: EPA

S-a dezbrăcat pentru PETA

LOS ANGELES. Fiica legendei muzicii rap, Reverend Run, a renunțat complet la haine pentru o nouă campanie lansată de PETA (People for the Ethical Treatment of Animals) împotriva consumului de carne. Model și designer vestimentar, Angela Simmons, a renunțat la haine pentru a încuraja trecerea la o dietă vegetariană în cadrul campaniei „Să mănânci carne este un păcat". Vedeta în vârstă de 24 de ani a fost la rândul său inspirată să renunțe complet la carne de către unchiul său, mogulul hip-hop vegetarian Russell Simmons, și declară că nu s-a simțit niciodată mai bine. „Sunt mai fericită, mă simt mai ușoară, mă simt minunat. Vreau ca toată lumea să știe ce se întâmplă cu animalele... Și ele au suflet și cred că este important să facem ceva pentru salvarea lor", a declarat ea. SURSA: AGERPRES

Procesul Michael Jackson

Michael Amir Williams, asistentul cântărețului, a descris „panica" medicului Conrad Murray.

WASHINGTON. Șeful securității lui Michael Jackson a povestit miercuri, în a doua zi a procesului pentru omor involuntar al medicului Conrad Murray, cum copiii regelui pop au văzut, vizibil șocați, trupul în agonie al tatălui lor, înainte ca acesta să fie spitalizat în ziua decesului, relatează AFP și AP.

„Paris plângea pe jos, iar Prince era în picioare și avea un aer cu adevărat șocat, plângând încetișor", a povestit Faheem Muhammad în timpul audierii sale în calitate de martor, despre doi dintre cei trei copii ai lui Michael Jackson.

Paris și Prince Jackson FOTO: FAN

Doctorul Murray, care se ocupa de starea de sănătate a lui Michael Jackson, se învârtea în jurul starului când Faheem Muhammad a intrat în cameră. „Părea foarte nervos, transpira. Părea pe cale să facă un masaj cardiac", a adăugat martorul, precizând că trupul lui Michael Jackson era întins pe jos, lângă pat. Întrebat dacă Michael Jackson părea mort în acel moment, Faheem Muhammad a răspuns „da".

Asistentul personal al lui Michael Jackson a descris „panica" medicului în ziua decesului starului și tentativa sa „bizară" de a recupera niște „creme" din locuința regelui pop, la puțină vreme după moartea acestuia.

Mărturia lui Michael Amir Williams, unul dintre apropiații lui Michael Jackson, a fost una foarte așteptată. Williams a povestit în fața juriului derularea evenimentelor de la 25 iunie 2009, ziua morții cântărețului.

Solicitare „bizară"

La spital, după ce decesul lui Michael Jackson a fost în cele din urmă pronunțat, la 14.26, doctorul Murray s-a apropiat de asistentul personal al starului și l-a întrebat dacă îl poate duce cu mașina înapoi la locuința lui Jackson. „Mi-a spus: Există niște creme la Michael Jackson, pe care n-ar fi vrut ca oamenii să le vadă. Ar trebuie să le recuperăm", i-ar fi spus medicul lui Williams.

Williams susține că solicitarea i s-a părut „bizară". El i-ar fi spus gărzii de corp Faheem Muhammad să îl mintă pe medic și să-i spună că poliția a cerut cheile mașinilor. Potrivit propriei mărturii, Williams nu l-a mai revăzut pe dr. Murray după acest moment.

Medicul Murray, inculpat pentru omucidere involuntară, riscă până la patru ani de închisoare în caz de condamnare.

SURSA: AGERPRES

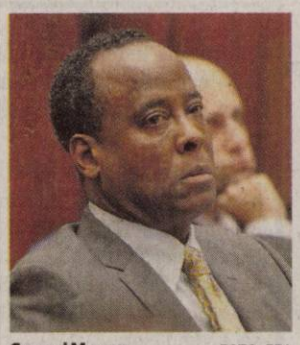

Conrad Murray FOTO: EPA

Faheem Muhammad FOTO: EPA

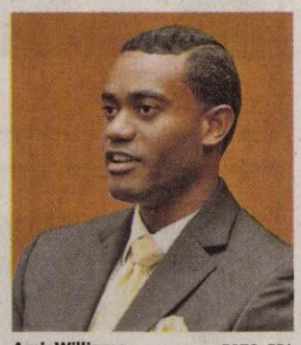

Amir Williams FOTO: EPA

Trupa Pink Floyd nu se va reuni

LONDRA. O reuniune a trupei Pink Floyd, în componența sa originală, cu David Gilmour, Nick Mason și Roger Waters este „la fel de improbabilă ca întotdeauna", a răspuns Gilmour speculațiilor cu privire la o eventuală apropiată reîntâlnire a celor trei muzicieni.

Roger Waters și David Gilmour și-au lăsat deoparte resentimentele și au urcat din nou împreună pe scenă, pentru prima oară după 24 de ani, la concertul Live 8 din Londra din 2005.

După acest episod, cei doi muzicieni au mai cântat împreună de două ori. Această „apropiere" dintre cei doi membri de bază ai legendarei trupe rock a aprins rapid speculațiile că o revenire Pink Floyd în format complet ar putea fi aproape.

Însă Gilmour precizează că speranțele fanilor sunt deșarte, o rueniune Pink Floyd fiind improbabilă.

SURSA: AGERPRES

Condamnat că a furat două găini

NAIROBI. Un kenyan a fost condamnat de Tribunalul din localitatea Siaya din vestul Kenyei la 5 ani de închisoare pentru că a furat două găini și alte obiecte dintr-o gospodărie, toate valorând 3150 șilingi kenyeni (circa 22 de euro), a informat joi cotidianul local The Standard. Bărbatul și-a recunoscut fapta și s-a declarat dispus să plătească bunurile furate. Cu toate acestea, el a primit trei ani de închisoare pentru violare de domiciliu și încă doi ani pentru furt.

SURSA: AGERPRES